

BROUWERIJ 42
Gorredijk



VRAAGPRIJS

€ 300.000 K.K.

0513- 769055

info@makelaardijgorredijk.nl

www.makelaardijgorredijk.nl



— WAAR JE THUIS BENT —
Makelaardij
GORREDIJK

Kenmerken



Woonoppervlakte
122 m²

Aantal kamers
5

Perceeloppervlakte
138 m²

Aantal slaapkamers
3

Inhoud
425 m³

Bouwjaar
1973

Soort woning
Eengezinswoning

Energie label
C

Ruime hoekwoning in kindvriendelijke woonwijk!

Deze woning heeft drie slaapkamers en een ruime zolder die via een vaste trap bereikbaar is. Hierdoor is er de mogelijkheid om eenvoudig een extra kamer te realiseren. Volop ruimte!

De achtertuin ligt gunstig aan de kant van de Rattelwacht, waar je via een poort achterom kunt komen. In de tuin staat een praktische houten berging en een sfeervolle veranda: een fijne plek om in elk seizoen 'buiten' te zitten.

Aan de voorzijde van de woning ligt een speeltuin waar kinderen heerlijk kunnen spelen.

Indeling

Entree, hal met meterkast en toilet. De deur naar de woonkamer is verplaatst waardoor de trap nu in de hal zit. Er is een heerlijke woonkeuken met onder andere een vaatwasser (2024), een inductie kookplaat (2025), koelkast en oven. De woonkamer ligt aan de tuinzijde en is licht en ruim.

1e verdieping:

Ruime overloop met 3 slaapkamers en een ruime, moderne badkamer met douche, ligbad, 2e toilet en wastafelmeubel.

2e Verdieping:

De zolder is bereikbaar via een vaste trap. Momenteel is deze ruimte in gebruik als bergruimte en is er plaats voor de wasmachine en CV-ketel.

Bijzonderheden:

- bouwjaar 1972
- woonoppervlak 122 m²
- perceel 138 m²
- energielabel C
- 8 zonnepanelen (huur)
- CV ketel Remeha (2008, eigendom)
- keralit gevelbekleding voorzijde
- degelijk gebouwd met betonnen vloeren
- oplevering in september 2026

Kopers tussen 18 en 35 jaar kunnen mogelijk gebruik maken van de vrijstelling overdrachtsbelasting, vraag naar de mogelijkheden.

Gorredijk is een gezellig dorp met veel voorzieningen waaronder een grote variatie aan winkels, scholen en verenigingen. Goed bereikbaar vanuit Heerenveen en Drachten, ook met het openbaar vervoer. Vanaf ca. half mei, als de Turfroute (vaarroute) open is krijgt Gorredijk nog meer allure door de drukte rondom de sluis en de volle terrasjes.



DE ACHTERTUIN MET VERANDA





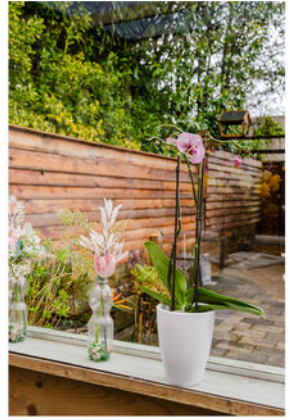





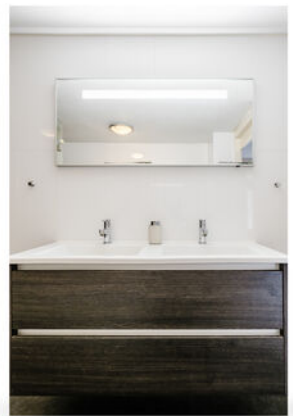

Plattegrond



Aan de plattegronden kunnen geen rechten worden ontleend
©Zibber www.zibber.nl

Plattegrond

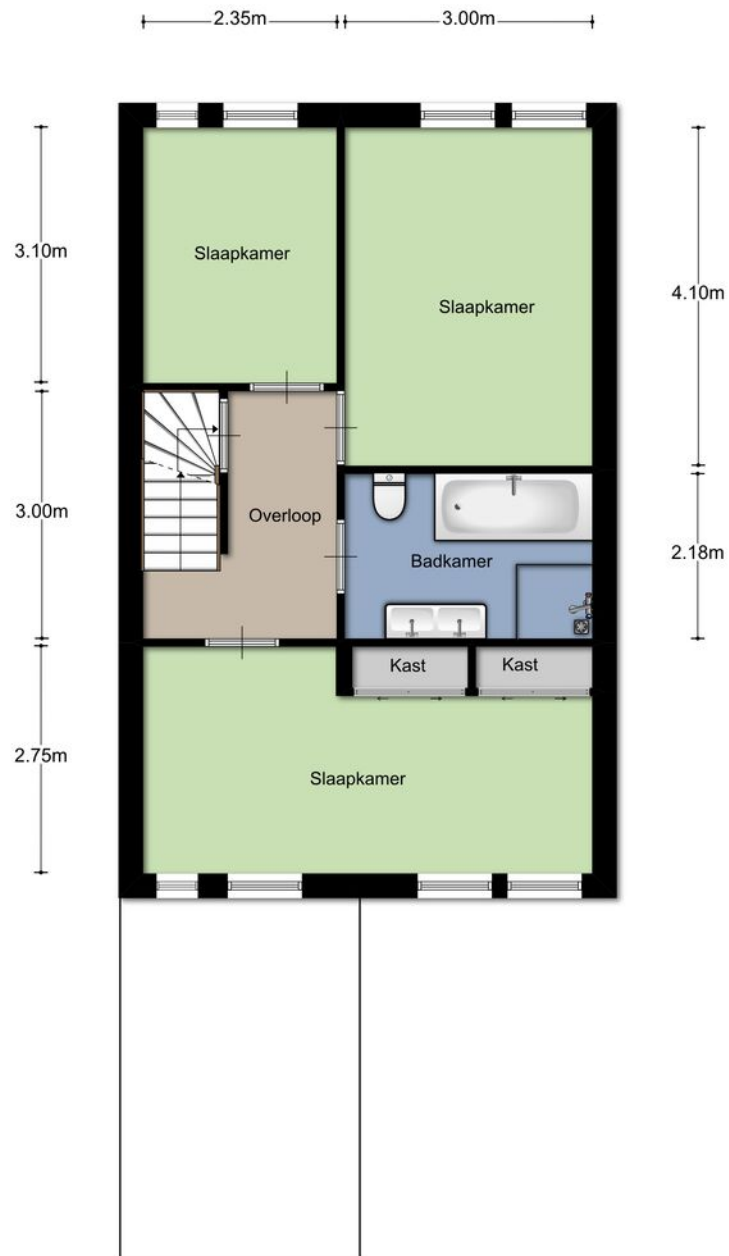

Aan de plattegronden kunnen geen rechten worden ontleend
©Zibber www.zibber.nl

Plattegrond

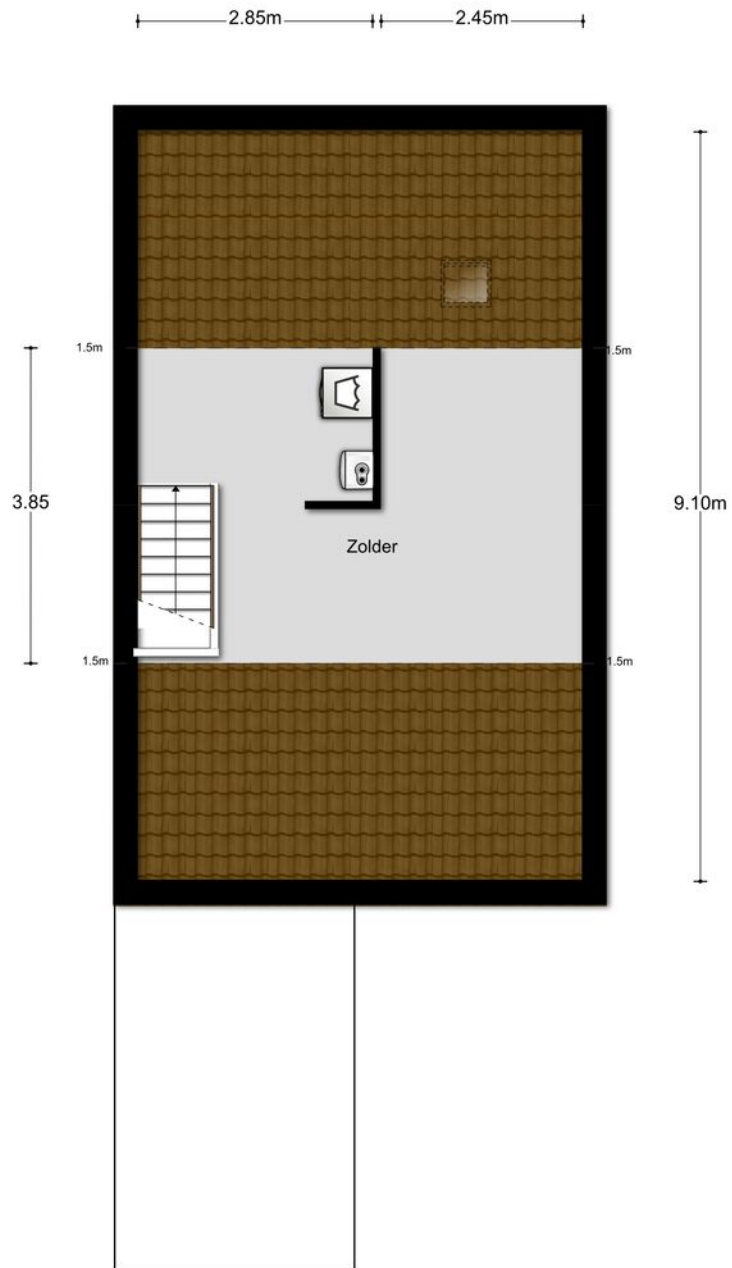

Aan de plattegronden kunnen geen rechten worden ontleend
©Zibber www.zibber.nl

Kadastrale kaart

Uw referentie: ---



12345	Deze kaart is noordgericht	Schaal 1: 500	
25	Perceelnummer		
	Huisnummer		
	Vastgestelde kadastrale grens	Kadastrale gemeente	Gorredijk
	Voorlopige kadastrale grens	Sectie	C
	Administratieve kadastrale grens	Perceel	3652
	Bebouwing		

Voor een eensluidend uittreksel, geleverd op 26 februari 2026
De bewaarder van het kadaster en de openbare registers

Aan dit uittreksel kunnen geen betrouwbare maten worden ontleend.
De Dienst voor het kadaster en de openbare registers behoudt zich de intellectuele eigendomsrechten voor, waaronder het auteursrecht en het databankenrecht.



Lijst van zaken

Beschrijving	Blijft achter	Gaat mee	Ter overname
Woning - Interieur			
Designradiator(en)	X		
Verlichting, te weten			
- inbouwspots/dimmers	X		
(Losse)kasten, legplanken, te weten			
- hang-legkasten	X		
Raamdecoratie/zonwering binnen, te weten			
- gordijnrails	X		
- gordijnen		X	
- overgordijnen		X	
- vitrages	X		
- rolgordijnen	X		
- jaloezieën	X		
Vloerdecoratie, te weten			
- vloerbedekking	X		
- laminaat	X		
Woning - Keuken			
Keukenblok (met bovenkasten)	X		
Keuken (inbouw)apparatuur, te weten			
- kookplaat	X		
- (gas)fornuis	X		
- afzuigkap	X		
- oven	X		
- combi-oven/combimagnetron		X	
- koelkast	X		
- koel-vriescombinatie	X		
- vaatwasser	X		
Woning - Sanitair/sauna			
Toilet met de volgende toebehoren			
- toilet	X		
- toiletrolhouder	X		
- fontein	X		

Lijst van zaken

Beschrijving	Blijft achter	Gaat mee	Ter overname
Badkamer met de volgende toebehoren			
- ligbad	X		
- douche (cabine/scherm)	X		
- wastafel	X		
- wastafelmeubel	X		
- toilet	X		
Woning - Exterieur/installaties/veiligheid/energiebesparing			
Brievenbus	X		
(Voordeur)bel	X		
Rookmelders	X		
(Klok)thermostaat	X		
Telefoonaansluiting/internetaansluiting	X		
Veiligheidsschakelaar wasautomaat		X	
Waterslot wasautomaat		X	
Zonnepanelen	X		
Warmwatervoorziening, te weten			
- CV-installatie	X		
Tuin - Inrichting			
Tuinaanleg/bestrating	X		
Beplanting	X		
Tuin - Verlichting/installaties			
Buitenverlichting	X		
Tijd- of schemerschakelaar/bewegingsmelder	X		
Tuin - Bebouwing			
Tuinhuis/buitenberging	X		
Tuin - Overig			
Overige tuin, te weten			
- (sier)hek	X		
Overig - Contracten			
Zonnepanelen: Moet worden overgenomen			

Gorredijk

Gorredijk is het grootste dorp van de gemeente Opsterland.

Door het centrum van Gorredijk loopt de Opsterlandse Compagnonsvaart, een toeristische vaarroute. Deze turfroute zorgt in de zomer voor extra gezelligheid in het dorp.

Er zijn veel bruggetjes en een sluis bij de hoofdbrug. Het royale aanbod van winkels, scholen en andere voorzieningen geven Gorredijk een streekfunctie en een fijne plaats om te wonen.

Gorredijk is goed bereikbaar vanaf de A7.



Over ons



Makelaardij Gorredijk is een kleinschalig maar persoonlijk kantoor en aangesloten bij de NVM. We (Annelies Atsma en Gerda van Dam) zijn bekend in de regio en kennen ook de bijzonderheden ervan. We merken dat mensen het prettig vinden te weten met wie ze te maken hebben. Vaak lopen ze even bij ons het kantoor in als er vragen of bijzonderheden zijn.

Wilt u goed en onafhankelijk hypotheekadvies?

Wij werken samen met Christiaan Schipper van Hypotheekhouse Gorredijk, gevestigd in ons pand aan de Hoofdstraat 6. Ook voor Rabobank producten kunt u bij hem terecht. Bel hem gerust via 0513-769067!

Korte lijnen zorgen voor flexibiliteit en snelheid. Onze service wordt hier nóg beter van!

"Ons belang is uw belang zo simpel is het"

Woning bekeken? Hoe nu verder?

Hartelijk dank voor de getoonde interesse in deze woning! Mochten er naar aanleiding van de woningpresentatie en/of bezichtiging nog vragen zijn bel of mail ons gerust. Graag horen we je reactie.

Move:

Voor de bezichtiging hebben we een Move-account aangemaakt. Hierin kun je de digitale brochure vinden en is andere relevante informatie over de woning geplaatst, zoals de NVM-vragenlijst en het energielabel.

Onderhandeling:

Is er serieuze belangstelling en wil je tot aankoop overgaan dan nodigen wij je uit om een bod uit te brengen en bekend te maken onder welke voorwaarden je de bieding uitbrengt. Bij voorkeur kan dit via het Move-account zodat wij een biedlogboek kunnen bijhouden.

Op het moment dat je een bod hebt uitgebracht en je ontvangt een tegenvoorstel van de verkopers dan ben je in onderhandeling. Een bod kan echter ook worden afgewezen of ingetrokken.

Verkoop via inschrijving:

Omdat er tegenwoordig veel belangstelling voor woningen is wordt de procedure vaak veranderd in een "verkoop-bij-inschrijving". Mocht dit gebeuren dan laten wij dat in een aparte mail aan iedere belangstellende weten. De uiterste datum wanneer een bod uitgebracht moet worden, zal dan ook vermeld worden. .

Mondelinge overeenkomst:

Zodra een koper en verkoper het eens zijn geworden over de belangrijkste zaken zoals de koopsom, opleveringsdatum, ontbindende voorwaarden en eventuele overige afspraken leggen wij deze afspraken vast in een koopovereenkomst. De koop komt pas definitief tot stand wanneer de koopovereenkomst door beide partijen is getekend conform de schriftelijkheidsvereiste (art.7:2BW).

Koopakte/koopovereenkomst:

In de koopovereenkomst worden diverse zaken vastgelegd. Vaak is er een asbestclausule en/of een ouderdomsclausule van toepassing. Vraag er naar!

Onderzoeksplicht koper:

De verkoper heeft een meldingsplicht. Alles wat hij over de woning weet waarvan hij mag verwachten dat een koper dit zou moeten en willen weten zal de verkoper moeten melden. Dit doet hij via de NVM-vragenlijst. Een koper heeft desondanks zelf ook onderzoeksplicht.

Een eigen NVM aankoopmakelaar zou je hierbij bijvoorbeeld kunnen helpen.

INTERESSE IN DEZE WONING?



— WAAR JE THUIS BENT —
Makelaardij
GORREDIJK

NEEM VRIJBLIJVEND CONTACT MET ONS OP:

0513- 769055 | Hoofdstraat 6, 8401 BZ Gorredijk
info@makelaardijgorredijk.nl | www.makelaardijgorredijk.nl