

TE KOOP

Bruggertstraat 1

Enschede



Vraagprijs

€ 370.000

kosten koper

WAAR VIND IK WAT?

Omschrijving van de woning	3
Foto's	5
Plattegrond	20
Kenmerken	25
Zakenlijst	28
Huis op de kaart	30
Algemene informatie	31
Bijzondere bepalingen	31
Informatie voor kopers	32

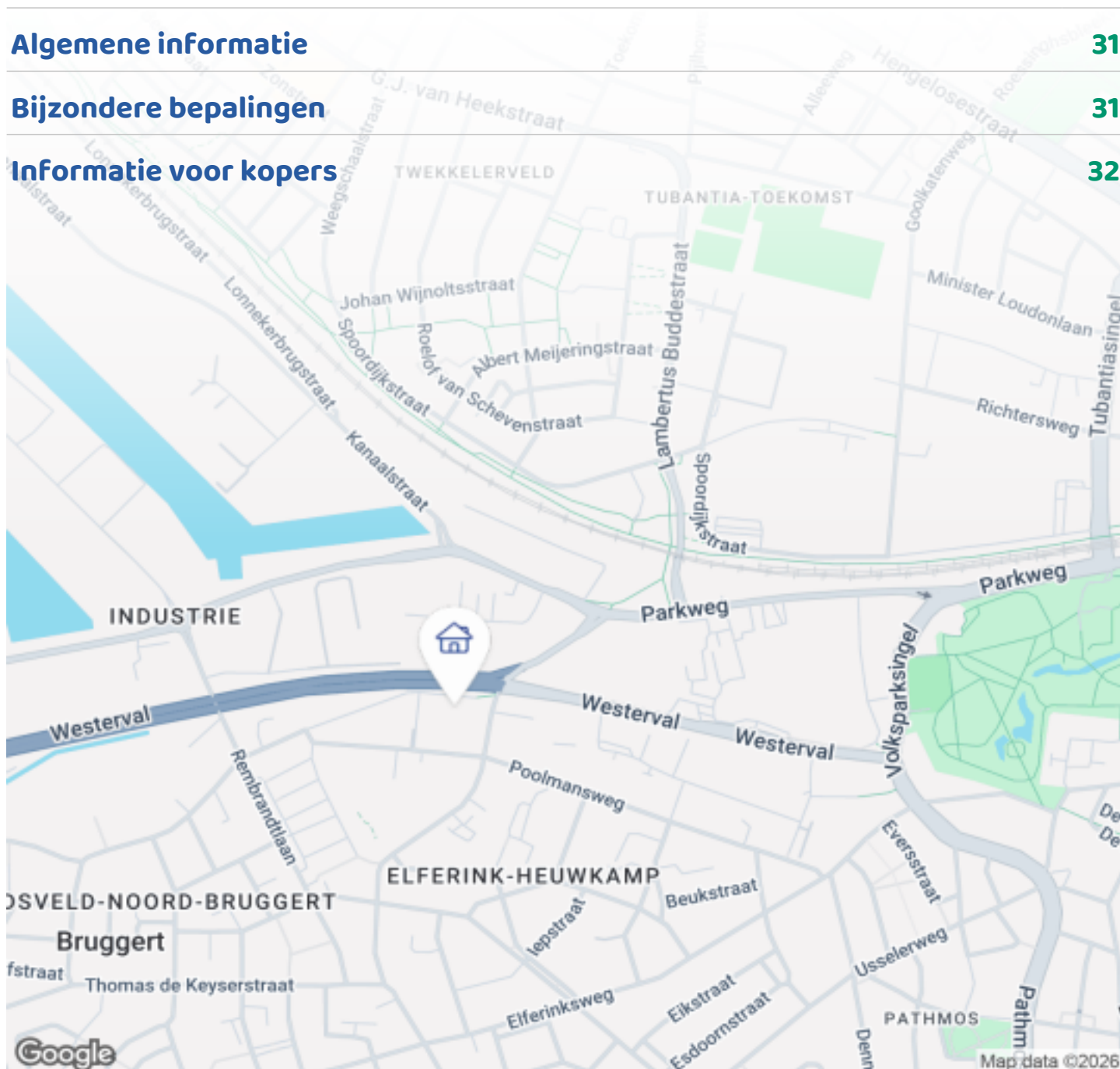

Woningbrochure: Bruggertstraat 1, Enschede

www.makelaarsland.nl | 088 200 2000 | info@makelaarsland.nl

OMSCHRIJVING VAN DE WONING



Zodra je binnenstapt merk je het meteen: dit is zo'n huis waar ruimte, comfort en praktische indeling perfect samenkomen — een ruime, uitgebouwde hoekwoning (ca. 132 m²) met parkeren op eigen terrein, een zonnige tuin op het zuiden en een levensloopbestendige opzet met slaapkamer en badkamer op de begane grond.

Gelegen aan een rustige (doodlopende) straat in een kindvriendelijke buurt, met een speelveld direct achter de woning, én met winkels, scholen, uitvalswegen en het centrum op korte afstand.

Dit is een woning die door de jaren heen is verbeterd en uitgebouwd, met verrassend veel mogelijkheden voor een gezin, thuiswerken of hobby's.

Indeling:

Begane grond:

Via de voordeur kom je in de hal. Rechts vind je direct het toilet. Loop je rechtdoor, dan kom je uit bij de ruime keuken. Praktisch is ook de ruime voorraadkast

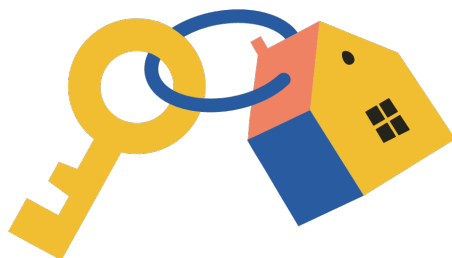

Woningbrochure: Bruggertstraat 1, Enschede

www.makelaarsland.nl | 088 200 2000 | info@makelaarsland.nl

OMSCHRIJVING VAN DE WONING

onder de trap. Ga je linksaf, dan stap je de woonkamer in: een fijne, lichte leefruimte met een gashaard voor extra sfeer en warmte.

Op de begane grond bevinden zich daarnaast een kantooruimte (ideaal als werk- of hobbykamer) een slaapkamer met badkamer, waardoor de woning uitstekend geschikt is voor gelijkvloers wonen. Deze slaapkamer en badkamer zijn beide voorzien van vloerverwarming. De badkamer op de begane grond beschikt over de opstelling voor wasmachine en droger.

Eerste verdieping:

Op de eerste verdieping zijn drie ruime slaapkamers, waardoor er volop plek is voor een gezin, logees of extra werk-/hobbyruimtes. Daarnaast is er een badkamer met toilet op deze verdieping.

Tweede verdieping:

Via een vaste trap bereik je de tweede verdieping. Hier vind je een overloop en een ruime slaapkamer met wastafel. Dankzij de dakopbouw voelt deze verdieping extra ruim aan en is dit een ideale plek voor een master bedroom, tienerkamer of rustige werkkruimte.

Buitenruimte:

De achtertuin is goed onderhouden, gelegen op het zuiden, en voorzien van een overkapping waar je al vroeg in het seizoen heerlijk buiten zit. Daarnaast zijn er twee stenen bergingen, ideaal voor fietsen, gereedschap en opslag. Parkeren kan op eigen terrein, en in de directe omgeving is bovendien ruim voldoende parkeergelegenheid. Achter de woning ligt een gezamenlijk grasveld, een prettige en veilige speelplek voor kinderen en een fijne extra "groene achtertuin" in het dagelijks leven.

Bijzonderheden:

- Hoekwoning, door de jaren heen ruim uitgebouwd
- Woonoppervlakte 132 m², perceel 228 m²
- Levensloopbestendig: slaapkamer + badkamer op de begane grond
- Tuin op het zuiden met overkapping en twee stenen bergingen

- Parkeren op eigen terrein én voldoende parkeerruimte in de straat
- Airco aanwezig in woonkamer en slaapkamer beneden
- Centrale verwarming in de woning, plus gashaard voor de sfeer
- Grotendeels dubbelglas, en grotendeels voorzien van kunststof kozijnen
- Isolatie: spouwmuur-, vloer- en dakisolatie
- Gelegen aan een rustige (doodlopende) straat in een kindvriendelijke buurt, nabij winkels, scholen, uitvalswegen en het centrum

Nieuwsgierig geworden? Deze woning moet je in het echt ervaren — juist de combinatie van ruimte, indeling en ligging maakt dit een huis waar je je direct thuis voelt.



FOTO'S



Woningbrochure: Bruggertstraat 1, Enschede

www.makelaarsland.nl | 088 200 2000 | info@makelaarsland.nl

FOTO'S















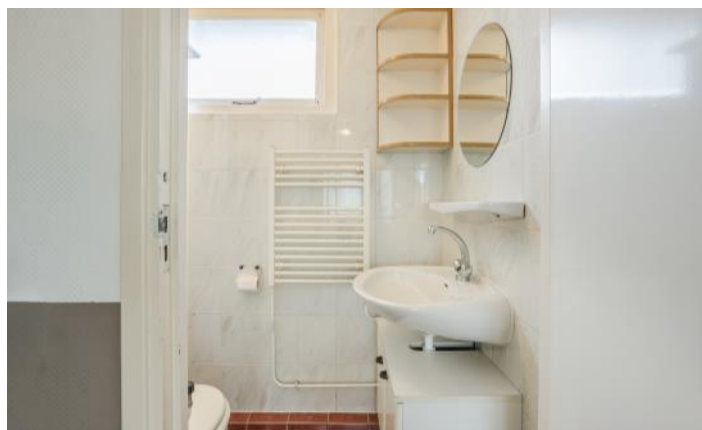

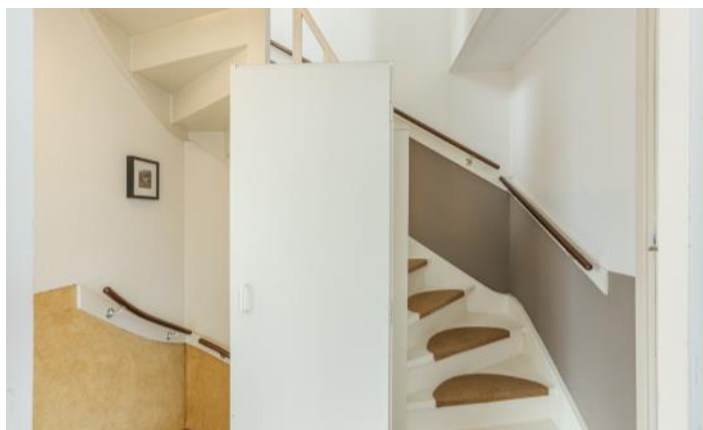
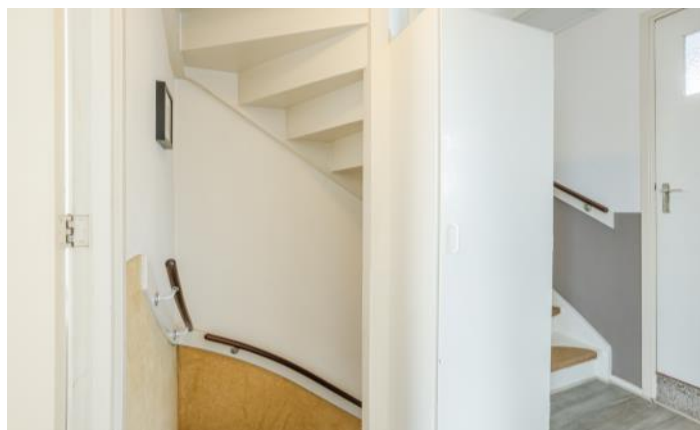











PLATTEGROND



PLATTEGROND



PLATTEGROND

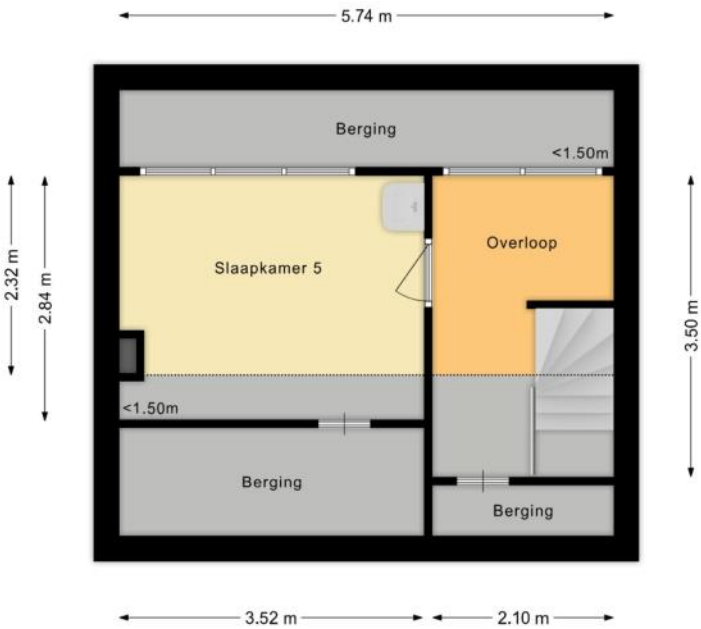

PLATTEGROND

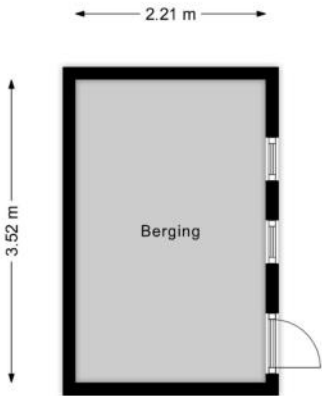

PLATTEGROND

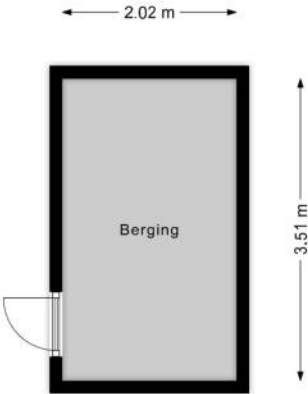

KENMERKEN

Bouw

Soort woonhuis	Eengezinswoning, Hoekwoning
Bouwworm	Bestaande bouw
Bouwjaar	1960
Soort dak	Zadeldak
Materiaal dak	Pannen

Oppervlakten en inhoud

Perceeloppervlakte	228 m ²
Inhoud	475 m ³

Gebruiksoppervlakten *

Wonen (= woonoppervlakte)	132 m ²
Gebouwgebonden buitenruimte	20 m ²
Externe bergruimte	15 m ²

* Gebruiksoppervlakten

De getoonde gebruiksoppervlakten zijn berekend conform de in de branche geldende meetinstructie. Deze meetinstructie is bedoeld om een meer eenduidige manier van meten toe te passen voor het geven van een indicatie van de gebruiks -

oppervlakte. De meetinstructie sluit verschillen in meetuitkomsten niet volledig uit, door bijvoorbeeld interpretatieverschillen, afrondingen of beperkingen bij het uitvoeren van de meting.

KENMERKEN

Indeling

Aantal kamers	7 kamers (waarvan 4 slaapkamers)
Aantal badkamers	2 badkamers
Badkamervoorzieningen	2 toiletten, 2 douches, dubbele wastafel, wastafel, vloerverwarming, wasmachineaansluiting
Aantal woonlagen	3 woonlagen
Voorzieningen	Rolluiken, TV kabel, Airconditioning, Glasvezel kabel, Natuurlijke ventilatie

Energie

Energielabel	D
Isolatie	Dakisolatie, Muurisolatie, Vloerisolatie, Grotendeels dubbelglas
Verwarming	Cv-ketel, Gaskachels, Vloerverwarming gedeeltelijk
Warm water	Cv-ketel
Merk/type cv-ketel	Intergas
Bouwjaar cv-ketel	2015
Eigendom cv-ketel	Eigendom

Buitenruimte/omgeving

Ligging	Aan rustige weg, In woonwijk
Tuin	Achtertuint, Voortuin
Achtertuint	58 m² (6,5m diep en 9m breed)
Ligging tuin	Gelegen op het zuiden, bereikbaar via achterom

KENMERKEN

Bergruimte

Schuur/berging	Vrijstaand steen
Voorzieningen	Voorzien van elektra

Parkeergelegenheid

Soort parkeergelegenheid	Op eigen terrein
--------------------------	------------------

Kadastrale gegevens

Lonneker N 6338

Oppervlakte	228 m ²
Eigendomssituatie	Volle eigendom

Bijzonderheden

Er zijn vermeldingswaardige zaken omtrent publiekrechtelijke beperkingen.

> Tweetal Wet bodembescherming: Uitoefening bevoegdheden vier grote steden of andere aan te wijzen gemeenten of plusregio, zie kadastraal bericht.

ZAKENLIJST

	Blijft achter	Gaat mee	Ter overname
Losse potten/planten		●	
Buitenverlichting	●		
Rookmelder		●	
Airconditioning	●		
Rolluiken	●		
Zonwering binnen (luxaflex e.d.)	●		
Gordijnrails	●		
Gordijnen woonkamer	●		
Gordijnen overig	●		
Vitrages woonkamer	●		
Vitrages overig	●		
Horren	●		
Vloerbedekking/Linoleum	●		
Laminaat	●		
Parket	●		
Kachels	●		
(Klok)thermostaat	●		
Fornuis	●		
Kookplaat	●		
Koelkast	●		
Oven	●		
(combi)Magnetron	●		
Afzuigkap	●		
Vriestkast	●		
Vaatwasser	●		
Overige inbouwapparatuur	●		

ZAKENLIJST

	Blijft achter	Gaat mee	Ter overname
Dimmers	●		
Binnenverlichting	●		
Losse kasten		●	
Boeken-, legplanken		●	
Wastafelaccessoires		●	
Toiletaccessoires		●	
Badkameraccessoires		●	
Houten vloer(delen)	●		
Plavuizen	●		
Radiatorafwerking	●		
Keukenblok (met bovenkasten)	●		
Koel-vriescombinatie	●		
Koffiezetapparaat		●	
Wastafelmeubel	●		
Brievenbus	●		
(Voordeur)bel	●		
(Veiligheids)sloten en overige inbraakpreventie	●		
CV met toebehoren	●		
Mechanische ventilatie	●		

Overige zaken

geen overige zaken

HUIS OP DE KAART

Kadastrale kaart

Uw referentie: MLNEXT

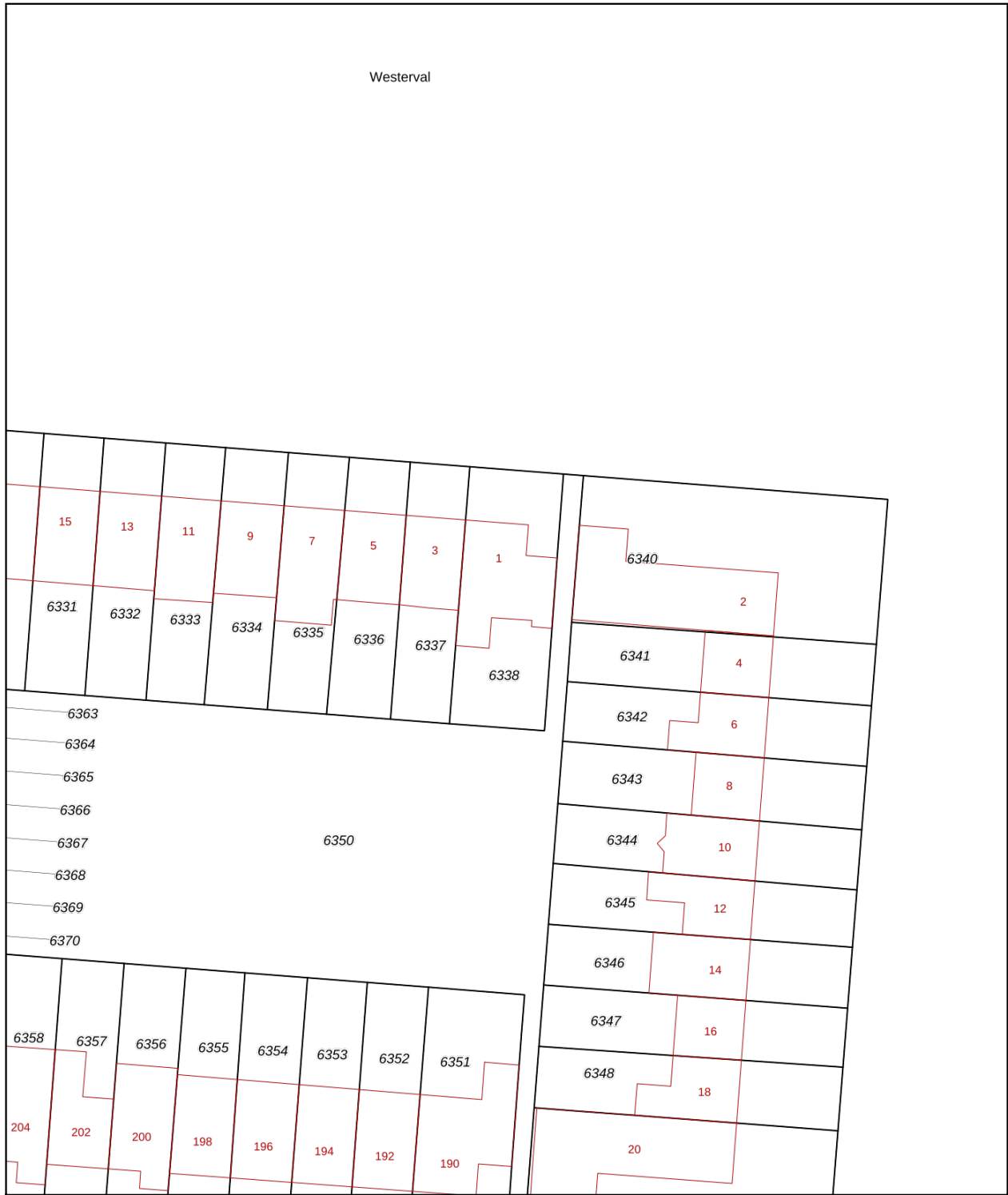

<p>12345 Perceelnummer</p> <p>25 Huisnummer</p> <p>— Vastgestelde kadastrale grens</p> <p>— Voorlopige kadastrale grens</p> <p>— Administratieve kadastrale grens</p> <p>— Bebouwing</p>	<p>Deze kaart is noordgericht</p> <p>Schaal 1: 500</p> <p>Kadastrale gemeente Lonneker</p> <p>Sectie N</p> <p>Perceel 6338</p> <p>Aan dit uittreksel kunnen geen betrouwbare maten worden ontleend. De Dienst voor het kadaster en de openbare registers behoudt zich de intellectuele eigendomsrechten voor, waaronder het auteursrecht en het databankenrecht.</p>	
--	--	---

Voor een eensluitend uittreksel, geleverd op 7 november 2025
De bewaarder van het kadaster en de openbare registers

ALGEMENE INFORMATIE

Hoe bezichtig ik de woning?

Vraag jouw bezichtiging aan via

- telefoon 088 200 2000
- makelaarsland.nl

De makelaar óf de eigenaar van de woning neemt contact met je op om de bezichtiging in te plannen, wanneer het jullie beiden schikt. Als de eigenaar zelf contact met je opneemt, betekent dit dat de rondleiding ook door de eigenaar zelf wordt gedaan. Neemt de makelaar contact op, dan doet de makelaar ook de rondleiding.

Hoe breng ik een bod uit?

Breng jouw bod uit via:

- telefoon 088 200 2000
- het online biedingsformulier

Ga naar makelaarsland.nl en klik op de button 'doe een bod' bij de woningpresentatie. De makelaar neemt jouw bieding in behandeling en zal telefonisch contact met jou en de verkoper opnemen om nader te overleggen. De verkoper zal jouw voorstel accepteren, een tegenvoorstel uitbrengen of het voorstel afwijzen.

Jouw eigen woning verkopen?

Dat kan dat bij ons op twee manieren. Je doet zelf het één en ander of wij doen alles voor je. (Doe de test, dan weet je wat het beste bij jou past.) Wat je ook kiest, je betaalt gewoon een vast laag tarief en je weet precies waar je aan toe bent. Makkelijk toch?

Ouderdomsclausule

Het is koper bekend dat de onroerende zaak meer dan 25 jaar oud is, wat betekent dat de eisen die aan de bouwkwaliteit gesteld mogen worden aanzienlijk lager liggen dan bij nieuwe woningen. In afwijking van artikel 6.3. van de koopakte komt het geheel of ten dele ontbreken van een of meer eigenschappen van de onroerende zaak voor normaal en bijzonder gebruik en het eventueel anderszins niet-beantwoorden van de zaak aan de overeenkomst voor rekening en risico van koper.

Asbestclausule

In een onroerende zaak, gebouwd vóór 1994, kunnen asbesthoudende stoffen/materialen aanwezig zijn. In het geval deze worden verwijderd dienen door koper die maatregelen en voorzieningen te worden getroffen die de wetgeving voorschrijft. Koper verklaart met deze wetgeving bekend te zijn en vrijwaart verkoper voor alle aansprakelijkheid die uit de aanwezigheid in en / of de verwijdering van asbest uit de desbetreffende onroerende zaak kan voortvloeien.

Gratis hypotheekgesprek

Huis gevonden? Dat is mooi, maar kun je die ook betalen? Wees slim en begin op tijd met het bekijken van jouw financiële mogelijkheden. Wat kun je maximaal lenen en wat past het best bij jou? Bij ING kun je erop vertrouwen dat je altijd passend advies krijgt bij jouw persoonlijke situatie, nu en in de toekomst. Plan gratis en vrijblijvend een oriënterend gesprek in op:

[makelaarsland.nl/hypotheekgesprek](https://www.makelaarsland.nl/hypotheekgesprek)

De Makelaarsland Biedgids

Ken jij de regels tijdens het bieden op een huis? We hebben een biedgids ontwikkeld om transparantie in de woningmarkt te bevorderen en jouw kennis over de regels en wetgeving rondom het (ver)koopproces te vergroten. We hebben alle ontwikkelingen, feiten, regels en uitzonderingen rondom het biedproces helder voor je op een rij gezet, zodat jij weloverwogen keuzes kan maken. Het is je gegund!

[makelaarsland.nl/biedgids](https://www.makelaarsland.nl/biedgids)

INFORMATIE VOOR KOPERS

Koopakte

Na overeenstemming zullen afspraken worden vastgelegd in een koopakte conform het model van de Nederlandse Vereniging van Makelaars (NVM). Vooraf zullen wij het cliëntenonderzoek uitvoeren om de identiteit van de betrokken partijen te verifiëren. Dit is een standaard procedure in het kader van onze wettelijke verplichting als makelaar. Voor woningen in Amsterdam zullen afspraken worden vastgelegd in een koopakte conform het model van de Koninklijke Notariële Beroepsorganisatie. In deze koopakte zullen onder andere de onderstaande bijzonderheden worden opgenomen.

Ontbindende voorwaarden financiering

Ten behoeve van een eventueel opgenomen voorbehoud voor het verkrijgen van een financiering hanteert Makelaarsland een termijn van 7 weken (te rekenen vanaf het moment van bereiken van mondelinge overeenstemming) waarbinnen op grond van deze voorwaarde ontbonden kan worden.

Waarborgsom / bankgarantie

De koopovereenkomst vereist van de koper altijd een waarborgsom of bankgarantie van 10% van de koopsom. De koper krijgt 8 weken (te rekenen vanaf het moment van bereiken van mondelinge overeenstemming) om dit te regelen. Bij geen voorbehoud financiering is deze termijn 4 weken.

Notariskosten

Tenzij anders vermeld is de koper vrij in de notariskeuze. Indien deze notaris kosten in rekening brengt aan verkoper, gelden de volgende maxima: 1. Doorhaling hypotheek. In geval van gehele doorhaling € 200,00 (incl. kadasterkosten per doorhaling). In geval van een gedeeltelijke doorhaling € 250,00 (incl. kadasterkosten per doorhaling). 2. Spoedbetaling € 10,00. 3. Onderzoekskosten en opvragen gegevens € 25,00. Bedragen zijn incl. btw. Alle overige kosten, dan wel meerkosten komen voor rekening van de koper.

Meldingsplicht verkoper

De verkoper heeft een meldingsplicht. De koper mag daarom verwachten dat de informatie die door de verkoper wordt verstrekt, correct is. Er moet altijd melding worden gemaakt van eventuele gebreken en bijzondere omstandigheden.



Jij kiest de notaris. Vraag
van tevoren de kosten
op en voorkom
verrassingen.

Onderzoeksplicht

De koper heeft zijn eigen onderzoeksplicht. Dit betekent dat de koper zelf onderzoek dient te verrichten naar de diverse zaken die van belang zijn bij het nemen van de juiste koopbeslissing. Wij noemen: de bouwtechnische staat van de woning, eventuele rechten en plichten die op de woning (of perceel) rusten (ook wel erfdienstbaarheden of kwalitatieve rechten/plichten genoemd) en milieufactoren, omgevingsfactoren, (toekomstige) bestemmingsplannen enzovoorts. Gezien de complexe materie, met name waar het jouw onderzoeksplicht betreft, raden wij je aan een eigen aankoopmakelaar in te schakelen.

Energie label

Verkoper zal bij de notariële eigendomsoverdracht aan koper een energielabel overhandigen, tenzij anders is afgesproken of indien dit op grond van het besluit energieprestatie een dergelijk label of certificaat niet noodzakelijk is. Voor meer informatie www.rvo.nl.

INFORMATIE VOOR KOPERS

Erfdienstbaarheden

Indien er op de woning of het perceel erfdienstbaarheden, kwalitatieve verplichtingen en/of andere bedingen rusten, gaan ze over op de koper en worden ze als bijlage behorend bij de koopakte, meestal in de vorm van het eigendomsbewijs, ter beschikking gesteld.

Schriftelijkheidsvereiste

Alle door Makelaarsland en verkoper verstrekte informatie moet uitsluitend gezien worden als een uitnodiging tot nader overleg dan wel tot het uitbrengen van een bod. Er is pas sprake van een rechtsgeldige koopovereenkomst als de particuliere verkoper en de particuliere koper de koopovereenkomst hebben ondertekend. Dit vloeit voort uit artikel 7:2 Burgerlijk Wetboek. Een bevestiging van de mondelinge overeenstemming per e-mail of een toegestuurd concept van de koopovereenkomst wordt wettelijk niet gezien als een 'ondertekende koopovereenkomst'.

Voorbehouden

Deze brochure is door Makelaarsland met de meeste zorg samengesteld, onder andere aan de hand van de door de verkoper aan ons verstrekte gegevens. De verkoper kan zelf tekst, foto's en/of documentatie over de woning aan Makelaarsland hebben aangeleverd. Om deze redenen kan Makelaarsland er niet voor in staan dat de inhoud van de verkoopbrochure juist is. Makelaarsland verstrekt geen garanties en aanvaardt geen aansprakelijkheid voor de gegevens in deze brochure. Om dezelfde redenen kan de koper aan de inhoud van de vermelde informatie geen rechten ontlenen en dient zelf onderzoek te plegen naar alle aspecten van de woning die voor hem van belang zijn.