



## LAND VOOR WATER 18

2742 PG Waddinxveen

€ 669.000 K.K.

 163m<sup>2</sup>

 151m<sup>2</sup>

Kom  
**gezellig**  
binnen!

# OMSCHRIJVING

## Land voor Water 18

---

Mag het een beetje meer zijn?

Met deze woning aan het Land voor Water koop je een royaal huis met een oppervlakte van ruim 164 m<sup>2</sup>, een speelse indeling van de woonkamer en keuken én een eigen privéparkeerplaats. Dit fijne familiehuis beschikt over vier grote slaapkamers, een riante badkamer en een separaat tweede toilet.

De zolder biedt bovendien de optie voor een extra kamer. De woning is gelegen in de nieuwbouwwijk 'Triangel' in Waddinxveen en is in 2019 opgeleverd aan de huidige eigenaar.

De nieuwe wijk Triangel ligt zeer strategisch ten opzichte van alle voorzieningen die je je maar kunt wensen. Zo vind je op loopafstand winkelcentrum Gouweplein, verschillende scholen, het NS-station en uitvalswegen naar de A12 en A20. Ideaal als je in de regio werkt! De wijk heeft een prachtig speelwandelpark met speeleilanden waar kinderen snel een vriendje zullen vinden.

De tuinkamerwoning heeft een breedte van 5,70 meter en is georiënteerd op het zuidoosten, wat de kamer een heerlijk licht karakter geeft. De begane grond is voorzien van vloerverwarming met een fraaie PVC-vloer. De keurige achtertuin is diep en biedt een vrij uitzicht zonder belemmering van andere bebouwing. Via de achterom heb je toegang tot de privéparkeerplaatsen met gereserveerde, genummerde plekken. De keuken is middels schuifdeuren afgescheiden van de woonkamer; een unieke en gezellige indeling die je niet vaak tegenkomt!

### Indeling

Begane grond: Via de keurige voortuin, voorzien van vaste planten en een betegeld pad, bereik je de voordeur. Het metselwerk van de woning heeft een fraai, licht gemêleerd beeld en boven de entree bevindt zich een kleine overkapping met dakpannen.

In de hal vind je de meterkast, een moderne toiletruimte met zwevend toilet en de trapopgang naar de eerste verdieping. De hal geeft vervolgens toegang tot de keuken en, aan het uiteinde, tot de woonkamer.

De woonkamer heeft een oppervlakte van ongeveer 25 m<sup>2</sup> en strekt zich uit over de volledige breedte van de woning. De vloer is afgewerkt met een pvc-vloer in houtlook design, uiteraard voorzien van comfortabele vloerverwarming.

Dankzij de openslaande tuindeuren loop je zo de fijne tuin op het zuidoosten in. Deze is keurig aangelegd met een zonneterras, een gazon en verhoogde borders met vaste planten. Ook achter de berging is nog een gedeelte tuin aanwezig, waardoor de kliko's altijd netjes uit het zicht staan. Via de achterom is er toegang tot het parkeerhof met de bijbehorende genummerde parkeerplaatsen. Op de achtergevel is bovendien een elektrisch zonnescherm gemonteerd.

De luxe keuken is opgesteld in een parallelstelling en beschikt over een kunststof werkblad met veel werkruimte en zijdeglans witte kastfronten. Uiteraard is de keuken compleet uitgerust met hoogwaardige inbouwapparatuur, waaronder een inductiekookplaat, afzuigkap, combimagnetron, koelkast met vriezer en een vaatwasser.

1e verdieping: Via de vaste trap bereik je de eerste verdieping. Deze verdieping bestaat uit drie royale slaapkamers, een luxe badkamer en een separaat toilet. Net als de overloop zijn alle slaapkamers voorzien van een nette laminaatvloer. De slaapkamer aan de voorzijde is zeer ruim (ca. 571 x 312 cm) en beschikt over een praktische, vaste kastenwand. De beide slaapkamers aan de achterzijde hebben afmetingen van respectievelijk 241 x 430 cm en 323 x 416 cm. Deze kamers zijn hoogwaardig afgewerkt en extra voorzien van elektrische screens.

De luxe badkamer is volledig betegeld en zeer ruim van opzet. Je vindt hier een royale inloopdouche met Sunshower, een breed wastafelmeubel met dubbele kraan en een bijpassende wandspiegel. Naast dit meubel is er nog een tweede bergkast aanwezig voor al je handdoeken en verzorgingsproducten. De ruimte wordt mechanisch geventileerd, wat eenvoudig te bedienen is vanuit de badkamer zelf.

2e verdieping: De tweede verdieping is verrassend ruim en verdeeld in twee functionele ruimtes: een royale voorzolder en een volwaardige vierde slaapkamer. De voorzolder (ca. 407 x 571 cm) is dusdanig groot dat deze uitstekend als extra (werk)kamer kan worden ingericht. Momenteel bevindt zich hier de opstelling voor de wasmachine en wasdroger, de mechanische ventilatie-unit en de HR Intergas CV-ketel.

Onder de schuine kap is slim gebruikgemaakt van de ruimte door het plaatsen van bergschotten. Aan de andere zijde bevindt zich de vierde slaapkamer van ca. 331 x 571 cm, welke netjes is afgewerkt met een laminaatvloer. Dankzij de hoge nok voelt deze verdieping zeer ruimtelijk aan.

Bijzonderheden:

- Deze moderne woning ligt op een uitstekende locatie binnen de wijk en biedt alle comfort die je van een recent gebouwd huis mag verwachten.
- De woning beschikt over een eigen parkeerplaats die onderdeel uitmaakt van een Vereniging van Eigenaren (VvE).
- De servicekosten hiervoor bedragen circa € 13,45 per maand.
- Oplevering: In overleg, indicatie zomer 2026.

Disclaimer: Deze vrijblijvende objectinformatie is met de meeste zorg samengesteld, maar voor de juistheid daarvan kunnen wij geen aansprakelijkheid aanvaarden. Ook kunnen aan de vermelde gegevens geen rechten worden ontleend. Alle informatie is enkel en alleen bedoeld voor de presentatie van het object en is niet meer dan een uitnodiging tot het doen van een bod. Eventueel bijgevoegde plattegronden zijn slechts indicatief



ruime en hele  
lichte  
woonkamer

# KENMERKEN

## Land voor Water 18

---

### Overdracht

Vraagprijs	€ 669.000,- k.k.
Servicekosten	€ 13,45
Aanvaarding	In overleg

### Bouw

Type object	Woonhuis, eengezinswoning, tussenwoning
Soort bouw	Bestaande bouw
Bouwperiode	2019
Isolatievormen	Dakisolatie Dubbel glas Muurisolatie Vloerisolatie Volledig geïsoleerd

### Oppervlaktes en inhoud

Perceeloppervlakte	151 m <sup>2</sup>
Gebruiksoppervlakte wonen	163 m <sup>2</sup>
Inhoud	583 m <sup>3</sup>
Oppervlakte externe bergruimte	5 m <sup>2</sup>

### Indeling

Aantal bouwlagen	3
Aantal kamers	5 (waarvan 4 slaapkamers)
Aantal badkamers	1

### Locatie

Ligging	In woonwijk Nabij openbaar vervoer
---------	---------------------------------------

### Tuin

Type	Achtertuint
------	-------------

### Energieverbruik

Energie label	A+
---------------	----

### CV ketel

CV ketel	Remeha HRe
Warmtebron	Gas
Bouwjaar	2019
Combiketel	Ja
Eigendom	Eigendom

### Uitrusting

Aantal parkeerplaatsen	1
Warm water	CV-ketel

# KENMERKEN

## Land voor Water 18

---

Verwarmingssysteem	Centrale verwarming
Parkeergelegenheid	Parkeerplaats
Glasvezelaansluiting aanwezig	Ja
Tuin aanwezig	Ja
Heeft schuur/berging	Ja
Heeft een dakraam	Ja
Heeft ventilatie	Ja

### **Kadastrale gegevens**

Eigendom	Eigen grond
Eigendom	Eigen grond

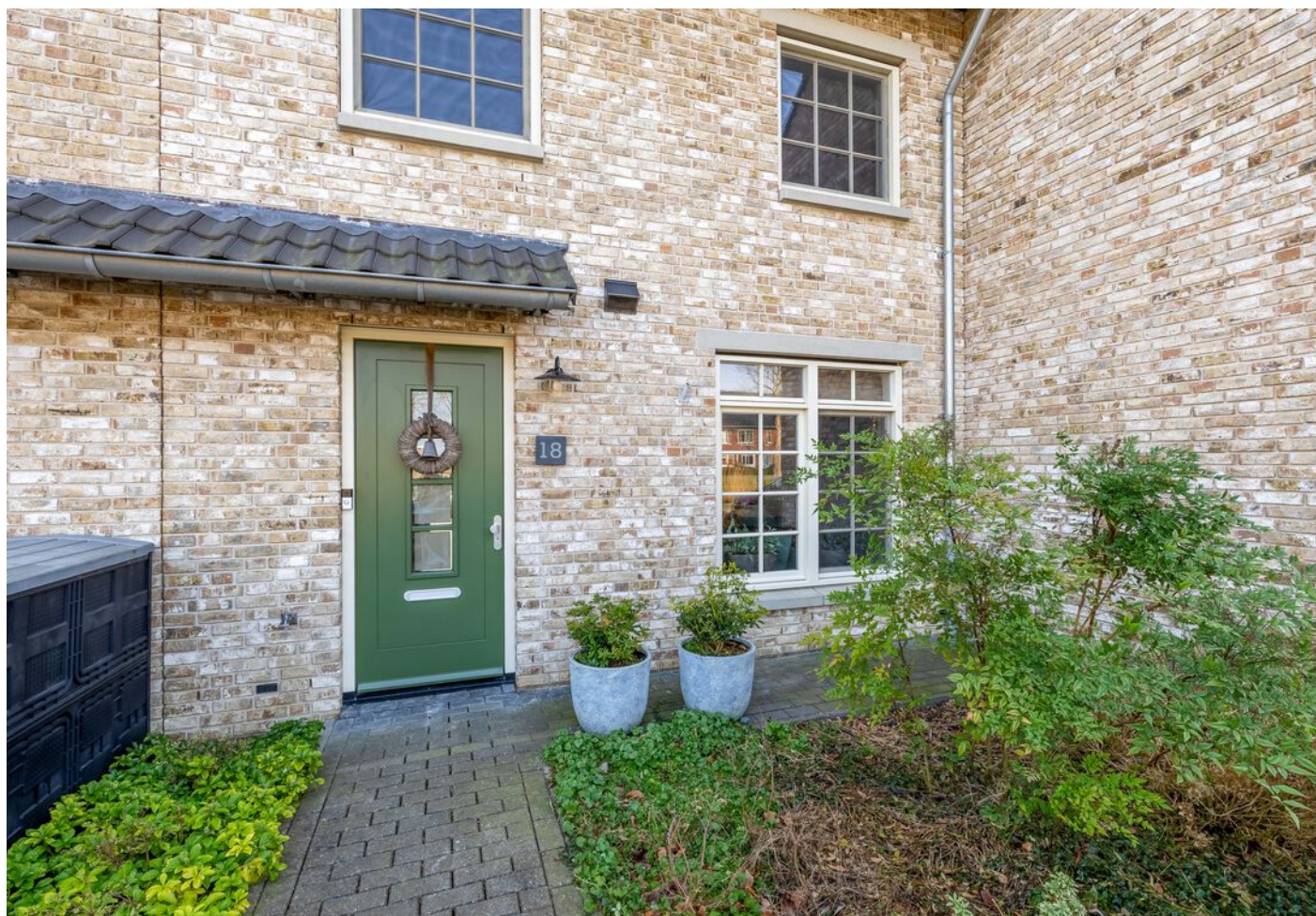















# PLATTEGROND

Woonkamer en keuken



Deze plattegrond is met de meeste zorg samengesteld.  
Er kunnen geen rechten aan worden ontleend.

# PLATTEGROND

slaapkamers en badkamer

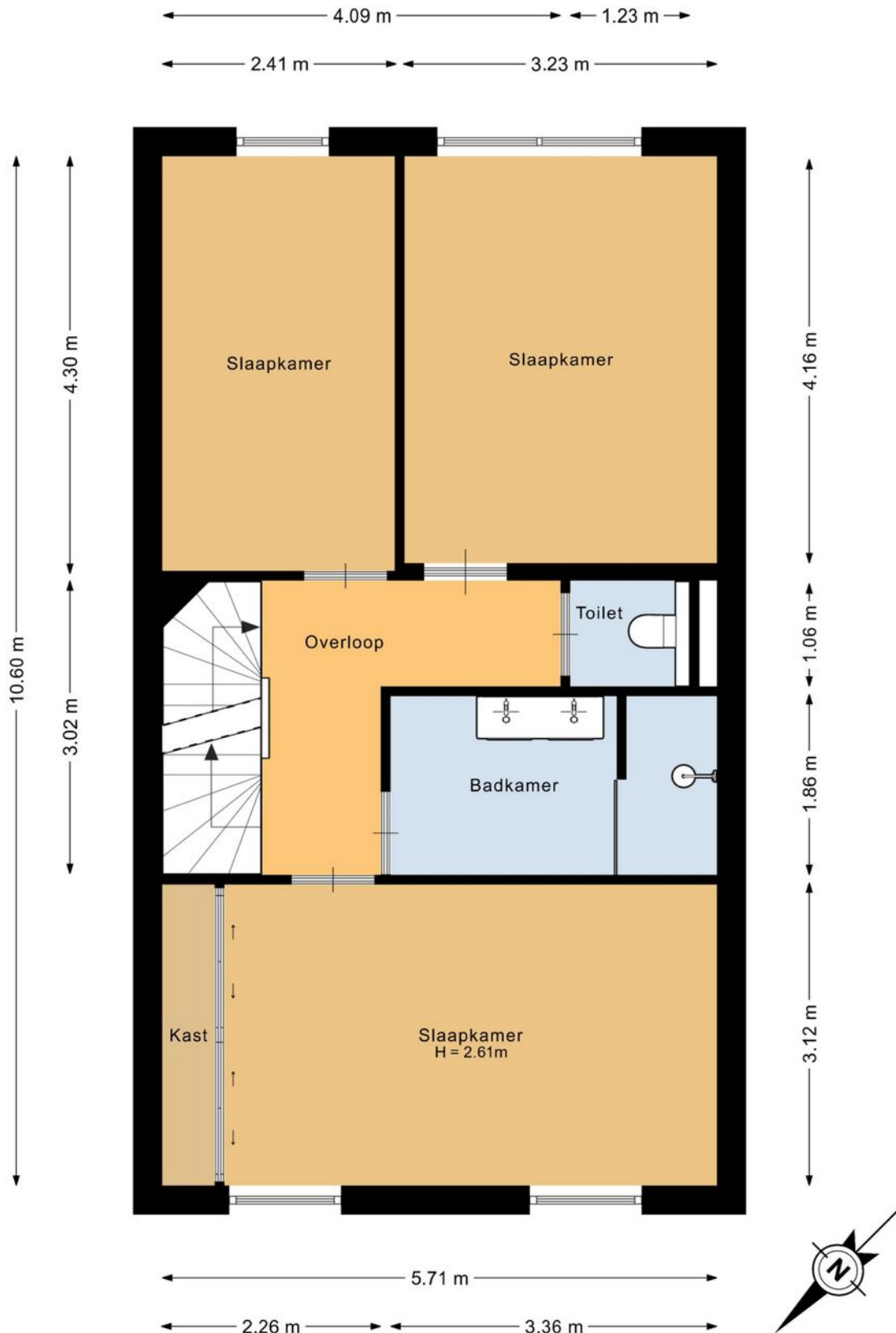

Deze plattegrond is met de meeste zorg samengesteld.  
Er kunnen geen rechten aan worden ontleend.

# PLATTEGROND

Zolder

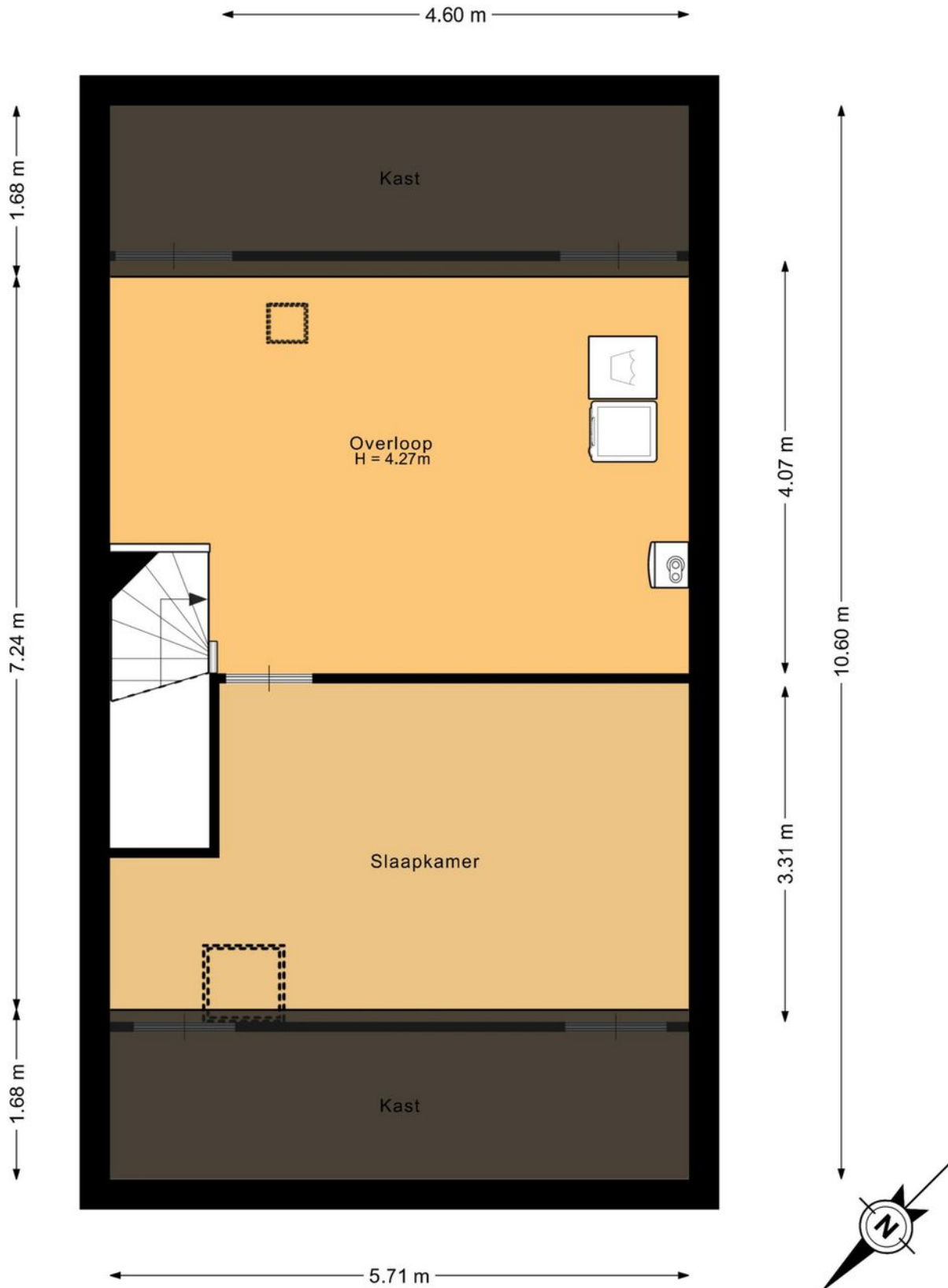

Deze plattegrond is met de meeste zorg samengesteld.  
Er kunnen geen rechten aan worden ontleend.

# PLATTEGROND

Berging

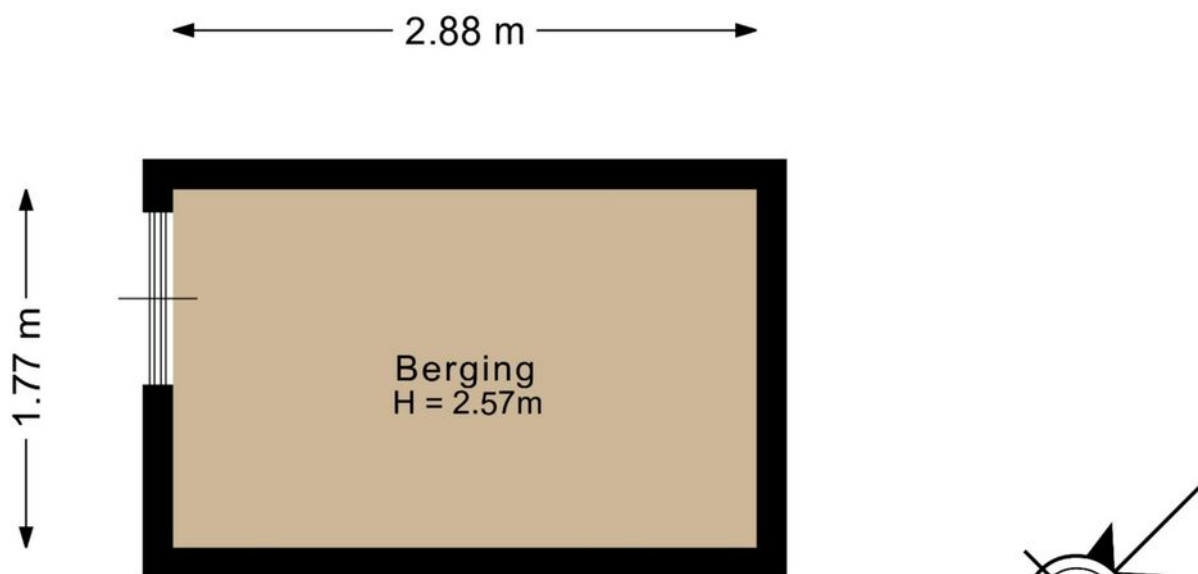

Deze plattegrond is met de meeste zorg samengesteld.  
Er kunnen geen rechten aan worden ontleend.

# PLATTEGROND

## Overzicht

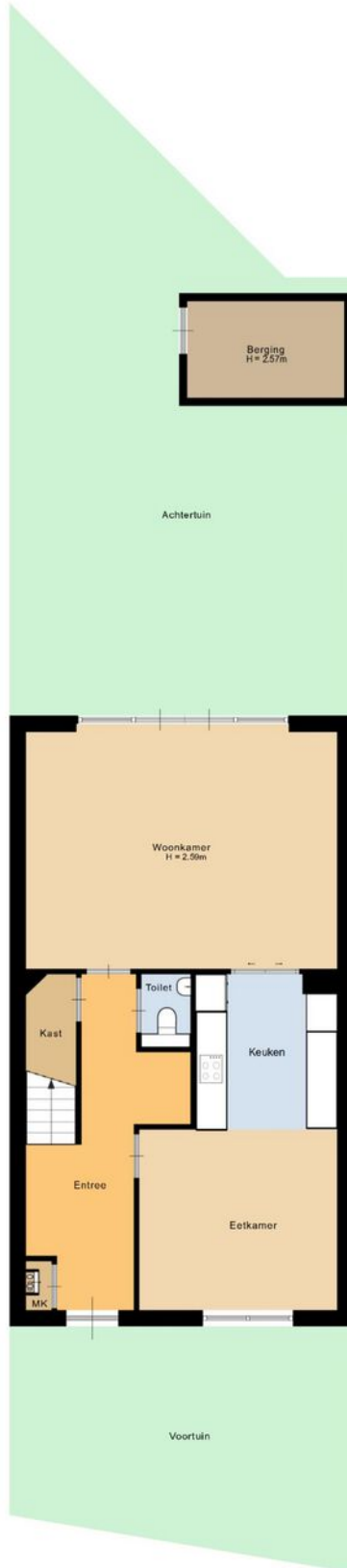

Deze plattegrond is met de meeste zorg samengesteld.  
Er kunnen geen rechten aan worden ontleend.

# ENERGIELABEL

Land voor Water 18

Energie label woningen

Registratienummer  
561767671

Datum registratie  
27-02-2026

Geldig tot  
25-02-2036

Status  
Definitief

Deze woning  
heeft energielabel

# A<sup>+</sup>



## Isolatie

1 Gevels	+	++
2 Gevelpanelen	n.v.t.	
3 Daken	+	++
4 Vloeren	+	++
5 Ramen	+	++
6 Buitendeuren	-	+/-

## Installaties

7 Verwarming	HR-107 ketel	Verbeteradvies
8 Warm water	Combiketel	Verbeteradvies
9 Zonneboiler	Geen zonneboiler	Verbeteradvies
10 Ventilatie	Natuurlijke toevoer met mechanische afzuiging	
11 Koeling	Geen koeling	
12 Zonnepanelen	1733 Wp	

Deze woning wordt verwarmd via een aardgas aansluiting



Toelichtingen en aanbevelingen vindt u op pagina 2 en verder

## Over deze woning

### Adres

Land voor Water 18  
2742PG Waddinxveen

BAG-ID: 0627010000031362

### Detailaanduiding

Bouwjaar 2019  
Compactheid 1,18  
Vloeroppervlakte 161m<sup>2</sup>

Woningtype  
Tussenwoning



## Opnamedetails

### Naam

R. Kalisvaart

### Vakbekwaamheidsnummer

7717321

### Certificaathouder

Keemink Vastgoed Inspectarium B.V.

### Inschrijfnummer

VINK202601-W0008

### KvK-nummer

24307489

### Certificerende instelling

VINK Certificering

### Soort opname

Basisopname



U kunt de geldigheid van dit energielabel controleren op [www.ep-online.nl/ControlerenEchtheid](http://www.ep-online.nl/ControlerenEchtheid)

# Lijst van zaken

	Blijft achter	Gaat mee	Kan worden overgenomen	N.v.t.
<b>Woning</b>				
<i>Interieur</i>				
<b>Verlichting, te weten:</b>				
Inbouwspots / dimmers	<input type="checkbox"/>	<input type="checkbox"/>	<input type="checkbox"/>	<input checked="" type="checkbox"/>
Opbouwspots / armaturen / lampen / dimmers	<input type="checkbox"/>	<input type="checkbox"/>	<input type="checkbox"/>	<input checked="" type="checkbox"/>
Losse (hang)lampen	<input type="checkbox"/>	<input type="checkbox"/>	<input checked="" type="checkbox"/>	<input type="checkbox"/>
Dimmers woonkamer en eetkamer	<input checked="" type="checkbox"/>	<input type="checkbox"/>	<input type="checkbox"/>	<input type="checkbox"/>
<b>(Losse) kasten, legplanken, te weten:</b>				
(Losse) kasten	<input type="checkbox"/>	<input checked="" type="checkbox"/>	<input type="checkbox"/>	<input type="checkbox"/>
Boeken / legplanken	<input type="checkbox"/>	<input type="checkbox"/>	<input type="checkbox"/>	<input checked="" type="checkbox"/>
Inbouwkast slaapkamer	<input checked="" type="checkbox"/>	<input type="checkbox"/>	<input type="checkbox"/>	<input type="checkbox"/>
Planken trapkast	<input checked="" type="checkbox"/>	<input type="checkbox"/>	<input type="checkbox"/>	<input type="checkbox"/>
<b>Raamdecoratie/zonwering binnen, te weten:</b>				
Gordijnrails	<input type="checkbox"/>	<input type="checkbox"/>	<input type="checkbox"/>	<input checked="" type="checkbox"/>
Gordijnen	<input type="checkbox"/>	<input type="checkbox"/>	<input type="checkbox"/>	<input checked="" type="checkbox"/>
Overgordijnen	<input type="checkbox"/>	<input type="checkbox"/>	<input type="checkbox"/>	<input checked="" type="checkbox"/>
Vitrages	<input type="checkbox"/>	<input type="checkbox"/>	<input type="checkbox"/>	<input checked="" type="checkbox"/>
Rolgordijnen	<input checked="" type="checkbox"/>	<input type="checkbox"/>	<input type="checkbox"/>	<input type="checkbox"/>
Lamellen	<input type="checkbox"/>	<input type="checkbox"/>	<input type="checkbox"/>	<input checked="" type="checkbox"/>
Jaloezieën	<input type="checkbox"/>	<input type="checkbox"/>	<input type="checkbox"/>	<input checked="" type="checkbox"/>
(Losse) horren / rolhorren	<input type="checkbox"/>	<input type="checkbox"/>	<input type="checkbox"/>	<input checked="" type="checkbox"/>

# Lijst van zaken

---

Vouwgordijnen	<input checked="" type="checkbox"/>	<input type="checkbox"/>	<input type="checkbox"/>	<input type="checkbox"/>
---------------	-------------------------------------	--------------------------	--------------------------	--------------------------

---

## Vloerdecoratie, te weten:

---

Vloerbedekking	<input type="checkbox"/>	<input type="checkbox"/>	<input type="checkbox"/>	<input checked="" type="checkbox"/>
----------------	--------------------------	--------------------------	--------------------------	-------------------------------------

---

Parketvloer	<input type="checkbox"/>	<input type="checkbox"/>	<input type="checkbox"/>	<input checked="" type="checkbox"/>
-------------	--------------------------	--------------------------	--------------------------	-------------------------------------

---

Houten vloer(delen)	<input type="checkbox"/>	<input type="checkbox"/>	<input type="checkbox"/>	<input checked="" type="checkbox"/>
---------------------	--------------------------	--------------------------	--------------------------	-------------------------------------

---

Laminaat	<input checked="" type="checkbox"/>	<input type="checkbox"/>	<input type="checkbox"/>	<input type="checkbox"/>
----------	-------------------------------------	--------------------------	--------------------------	--------------------------

---

Plavuizen	<input type="checkbox"/>	<input type="checkbox"/>	<input type="checkbox"/>	<input checked="" type="checkbox"/>
-----------	--------------------------	--------------------------	--------------------------	-------------------------------------

---

PVC	<input checked="" type="checkbox"/>	<input type="checkbox"/>	<input type="checkbox"/>	<input type="checkbox"/>
-----	-------------------------------------	--------------------------	--------------------------	--------------------------

---

## Open haard, kachel:

---

(Voorzet) openhaard met toebehoren	<input type="checkbox"/>	<input type="checkbox"/>	<input type="checkbox"/>	<input checked="" type="checkbox"/>
------------------------------------	--------------------------	--------------------------	--------------------------	-------------------------------------

---

Allesbrander	<input type="checkbox"/>	<input type="checkbox"/>	<input type="checkbox"/>	<input checked="" type="checkbox"/>
--------------	--------------------------	--------------------------	--------------------------	-------------------------------------

---

Houtkachel	<input type="checkbox"/>	<input type="checkbox"/>	<input type="checkbox"/>	<input checked="" type="checkbox"/>
------------	--------------------------	--------------------------	--------------------------	-------------------------------------

---

(Gas) kachels	<input type="checkbox"/>	<input type="checkbox"/>	<input type="checkbox"/>	<input checked="" type="checkbox"/>
---------------	--------------------------	--------------------------	--------------------------	-------------------------------------

---

Designradiator(en)	<input type="checkbox"/>	<input type="checkbox"/>	<input type="checkbox"/>	<input checked="" type="checkbox"/>
--------------------	--------------------------	--------------------------	--------------------------	-------------------------------------

---

Radiatorafwerking	<input type="checkbox"/>	<input type="checkbox"/>	<input type="checkbox"/>	<input checked="" type="checkbox"/>
-------------------	--------------------------	--------------------------	--------------------------	-------------------------------------

---

## Overige zaken, te weten:

---

Spiegelwanden	<input type="checkbox"/>	<input type="checkbox"/>	<input type="checkbox"/>	<input checked="" type="checkbox"/>
---------------	--------------------------	--------------------------	--------------------------	-------------------------------------

---

Schilderij ophang systeem	<input type="checkbox"/>	<input type="checkbox"/>	<input type="checkbox"/>	<input checked="" type="checkbox"/>
---------------------------	--------------------------	--------------------------	--------------------------	-------------------------------------

---

## Keuken

---

Keukenblok (met bovenkasten)	<input checked="" type="checkbox"/>	<input type="checkbox"/>	<input type="checkbox"/>	<input type="checkbox"/>
------------------------------	-------------------------------------	--------------------------	--------------------------	--------------------------

---

## Keuken (inbouw)apparatuur, te weten:

---

Kookplaat	<input checked="" type="checkbox"/>	<input type="checkbox"/>	<input type="checkbox"/>	<input type="checkbox"/>
-----------	-------------------------------------	--------------------------	--------------------------	--------------------------

# Lijst van zaken

(Gas) fornuis	<input type="checkbox"/>	<input type="checkbox"/>	<input type="checkbox"/>	<input checked="" type="checkbox"/>
Afzuigkap	<input checked="" type="checkbox"/>	<input type="checkbox"/>	<input type="checkbox"/>	<input type="checkbox"/>
Magnetron	<input type="checkbox"/>	<input type="checkbox"/>	<input type="checkbox"/>	<input checked="" type="checkbox"/>
Oven	<input type="checkbox"/>	<input type="checkbox"/>	<input type="checkbox"/>	<input checked="" type="checkbox"/>
Combi-oven / combi-magnetron	<input checked="" type="checkbox"/>	<input type="checkbox"/>	<input type="checkbox"/>	<input type="checkbox"/>
Koelkast	<input checked="" type="checkbox"/>	<input type="checkbox"/>	<input type="checkbox"/>	<input type="checkbox"/>
Vriezer	<input checked="" type="checkbox"/>	<input type="checkbox"/>	<input type="checkbox"/>	<input type="checkbox"/>
Koel-vriescombinatie	<input type="checkbox"/>	<input type="checkbox"/>	<input type="checkbox"/>	<input checked="" type="checkbox"/>
Vaatwasser	<input checked="" type="checkbox"/>	<input type="checkbox"/>	<input type="checkbox"/>	<input type="checkbox"/>
Quooker	<input type="checkbox"/>	<input type="checkbox"/>	<input type="checkbox"/>	<input checked="" type="checkbox"/>
Koffiezetapparaat	<input type="checkbox"/>	<input type="checkbox"/>	<input type="checkbox"/>	<input checked="" type="checkbox"/>

## Keukenaccessories, te weten:

Droogrek	<input type="checkbox"/>	<input type="checkbox"/>	<input type="checkbox"/>	<input checked="" type="checkbox"/>
----------	--------------------------	--------------------------	--------------------------	-------------------------------------

## Sanitair/sauna

### Toilet met de volgende toebehoren:

Toiletpot	<input checked="" type="checkbox"/>	<input type="checkbox"/>	<input type="checkbox"/>	<input type="checkbox"/>
Toiletrolhouder	<input checked="" type="checkbox"/>	<input type="checkbox"/>	<input type="checkbox"/>	<input type="checkbox"/>
Toiletborstel (houder)	<input checked="" type="checkbox"/>	<input type="checkbox"/>	<input type="checkbox"/>	<input type="checkbox"/>
Fontein	<input checked="" type="checkbox"/>	<input type="checkbox"/>	<input type="checkbox"/>	<input type="checkbox"/>

### Badkamer met de volgende toebehoren:

Ligbad	<input type="checkbox"/>	<input type="checkbox"/>	<input type="checkbox"/>	<input checked="" type="checkbox"/>
Jacuzzi / whirlpool	<input type="checkbox"/>	<input type="checkbox"/>	<input type="checkbox"/>	<input checked="" type="checkbox"/>

# Lijst van zaken

Douche (cabine / scherm)	<input checked="" type="checkbox"/>	<input type="checkbox"/>	<input type="checkbox"/>	<input type="checkbox"/>
Stoomdouche (cabine)	<input type="checkbox"/>	<input type="checkbox"/>	<input type="checkbox"/>	<input checked="" type="checkbox"/>
Wastafel	<input checked="" type="checkbox"/>	<input type="checkbox"/>	<input type="checkbox"/>	<input type="checkbox"/>
Wastafelmeubel	<input checked="" type="checkbox"/>	<input type="checkbox"/>	<input type="checkbox"/>	<input type="checkbox"/>
Planchet	<input type="checkbox"/>	<input type="checkbox"/>	<input type="checkbox"/>	<input checked="" type="checkbox"/>
Toiletkast	<input type="checkbox"/>	<input type="checkbox"/>	<input type="checkbox"/>	<input checked="" type="checkbox"/>
Toiletpot	<input checked="" type="checkbox"/>	<input type="checkbox"/>	<input type="checkbox"/>	<input type="checkbox"/>
Toiletrolhouder	<input checked="" type="checkbox"/>	<input type="checkbox"/>	<input type="checkbox"/>	<input type="checkbox"/>
Toiletborstel (houder)	<input checked="" type="checkbox"/>	<input type="checkbox"/>	<input type="checkbox"/>	<input type="checkbox"/>
Sauna met toebehoren	<input type="checkbox"/>	<input type="checkbox"/>	<input type="checkbox"/>	<input checked="" type="checkbox"/>
<b><i>Exterieur/Installaties/Veiligheid/Energiebesparing</i></b>				
Schotel / antenne	<input type="checkbox"/>	<input type="checkbox"/>	<input type="checkbox"/>	<input checked="" type="checkbox"/>
Brievenbus	<input checked="" type="checkbox"/>	<input type="checkbox"/>	<input type="checkbox"/>	<input type="checkbox"/>
Kluis	<input type="checkbox"/>	<input type="checkbox"/>	<input type="checkbox"/>	<input checked="" type="checkbox"/>
(Voordeur) bel	<input checked="" type="checkbox"/>	<input type="checkbox"/>	<input type="checkbox"/>	<input type="checkbox"/>
Alarminstallatie	<input type="checkbox"/>	<input type="checkbox"/>	<input type="checkbox"/>	<input checked="" type="checkbox"/>
(Veiligheids) sloten en overige inbraakpreventie	<input checked="" type="checkbox"/>	<input type="checkbox"/>	<input type="checkbox"/>	<input type="checkbox"/>
Rookmelders	<input checked="" type="checkbox"/>	<input type="checkbox"/>	<input type="checkbox"/>	<input type="checkbox"/>
(Klok) thermostaat	<input checked="" type="checkbox"/>	<input type="checkbox"/>	<input type="checkbox"/>	<input type="checkbox"/>
Airconditioning	<input type="checkbox"/>	<input type="checkbox"/>	<input type="checkbox"/>	<input checked="" type="checkbox"/>
Screens	<input checked="" type="checkbox"/>	<input type="checkbox"/>	<input type="checkbox"/>	<input type="checkbox"/>

# Lijst van zaken

Rolluiken	<input type="checkbox"/>	<input type="checkbox"/>	<input type="checkbox"/>	<input checked="" type="checkbox"/>
-----------	--------------------------	--------------------------	--------------------------	-------------------------------------

Zonwering buiten	<input checked="" type="checkbox"/>	<input type="checkbox"/>	<input type="checkbox"/>	<input type="checkbox"/>
------------------	-------------------------------------	--------------------------	--------------------------	--------------------------

## Warmwatervoorziening, te weten:

CV-installatie	<input checked="" type="checkbox"/>	<input type="checkbox"/>	<input type="checkbox"/>	<input type="checkbox"/>
----------------	-------------------------------------	--------------------------	--------------------------	--------------------------

Boiler	<input type="checkbox"/>	<input type="checkbox"/>	<input type="checkbox"/>	<input checked="" type="checkbox"/>
--------	--------------------------	--------------------------	--------------------------	-------------------------------------

Geiser	<input type="checkbox"/>	<input type="checkbox"/>	<input type="checkbox"/>	<input checked="" type="checkbox"/>
--------	--------------------------	--------------------------	--------------------------	-------------------------------------

## Isolatievoorzieningen (voorzetramen/radiatorfolie etc.), te weten:

Voorzetramen	<input type="checkbox"/>	<input type="checkbox"/>	<input type="checkbox"/>	<input checked="" type="checkbox"/>
--------------	--------------------------	--------------------------	--------------------------	-------------------------------------

Radiatorfolie	<input type="checkbox"/>	<input type="checkbox"/>	<input type="checkbox"/>	<input checked="" type="checkbox"/>
---------------	--------------------------	--------------------------	--------------------------	-------------------------------------

## Overige zaken, te weten:

Telefoonaansluiting / internetaansluiting	<input checked="" type="checkbox"/>	<input type="checkbox"/>	<input type="checkbox"/>	<input type="checkbox"/>
---	-------------------------------------	--------------------------	--------------------------	--------------------------

Veiligheidsschakelaar wasautomaat	<input type="checkbox"/>	<input type="checkbox"/>	<input type="checkbox"/>	<input checked="" type="checkbox"/>
-----------------------------------	--------------------------	--------------------------	--------------------------	-------------------------------------

Waterslot wasautomaat	<input type="checkbox"/>	<input type="checkbox"/>	<input type="checkbox"/>	<input checked="" type="checkbox"/>
-----------------------	--------------------------	--------------------------	--------------------------	-------------------------------------

Zonnepanelen	<input checked="" type="checkbox"/>	<input type="checkbox"/>	<input type="checkbox"/>	<input type="checkbox"/>
--------------	-------------------------------------	--------------------------	--------------------------	--------------------------

Oplaadpunt elektrische auto	<input type="checkbox"/>	<input type="checkbox"/>	<input type="checkbox"/>	<input checked="" type="checkbox"/>
-----------------------------	--------------------------	--------------------------	--------------------------	-------------------------------------

## Tuin

### *Inrichting*

Tuinaanleg / bestrating	<input checked="" type="checkbox"/>	<input type="checkbox"/>	<input type="checkbox"/>	<input type="checkbox"/>
-------------------------	-------------------------------------	--------------------------	--------------------------	--------------------------

Beplanting	<input checked="" type="checkbox"/>	<input type="checkbox"/>	<input type="checkbox"/>	<input type="checkbox"/>
------------	-------------------------------------	--------------------------	--------------------------	--------------------------

### *Verlichting/installaties*

Buitenverlichting	<input checked="" type="checkbox"/>	<input type="checkbox"/>	<input type="checkbox"/>	<input type="checkbox"/>
-------------------	-------------------------------------	--------------------------	--------------------------	--------------------------

Tijd- of schemerschakelaar / bewegingsmelder	<input type="checkbox"/>	<input type="checkbox"/>	<input type="checkbox"/>	<input checked="" type="checkbox"/>
--	--------------------------	--------------------------	--------------------------	-------------------------------------

# Lijst van zaken

---

Kattennetten	<input checked="" type="checkbox"/>	<input type="checkbox"/>	<input type="checkbox"/>	<input type="checkbox"/>
--------------	-------------------------------------	--------------------------	--------------------------	--------------------------

## **Bebouwing**

---

Tuinhuis / buitenberging	<input checked="" type="checkbox"/>	<input type="checkbox"/>	<input type="checkbox"/>	<input type="checkbox"/>
--------------------------	-------------------------------------	--------------------------	--------------------------	--------------------------

---

Kasten / werkbank in tuinhuis / berging	<input type="checkbox"/>	<input checked="" type="checkbox"/>	<input type="checkbox"/>	<input type="checkbox"/>
---	--------------------------	-------------------------------------	--------------------------	--------------------------

---

(Broei) kas	<input type="checkbox"/>	<input type="checkbox"/>	<input type="checkbox"/>	<input checked="" type="checkbox"/>
-------------	--------------------------	--------------------------	--------------------------	-------------------------------------

---

Planken in buitenberging	<input checked="" type="checkbox"/>	<input type="checkbox"/>	<input type="checkbox"/>	<input type="checkbox"/>
--------------------------	-------------------------------------	--------------------------	--------------------------	--------------------------

## **Overige zaken**

---

(Sier) hek	<input checked="" type="checkbox"/>	<input type="checkbox"/>	<input type="checkbox"/>	<input type="checkbox"/>
------------	-------------------------------------	--------------------------	--------------------------	--------------------------

---

Vlaggenmast (houder)	<input checked="" type="checkbox"/>	<input type="checkbox"/>	<input type="checkbox"/>	<input type="checkbox"/>
----------------------	-------------------------------------	--------------------------	--------------------------	--------------------------

## **Overig**

Zijn er zaken die geen eigendom zijn van verkoper omdat er sprake is van een leasecontract of huurcontract. Zo ja, neemt verkoper de zaak mee of wordt het betreffende contract overgenomen?

Ja      Nee      Gaat mee      Moet worden overgenomen

---

CV	<input type="checkbox"/>	<input checked="" type="checkbox"/>	<input type="checkbox"/>	<input type="checkbox"/>
----	--------------------------	-------------------------------------	--------------------------	--------------------------

---

Boiler	<input type="checkbox"/>	<input checked="" type="checkbox"/>	<input type="checkbox"/>	<input type="checkbox"/>
--------	--------------------------	-------------------------------------	--------------------------	--------------------------

---

Zonnepanelen	<input type="checkbox"/>	<input checked="" type="checkbox"/>	<input type="checkbox"/>	<input type="checkbox"/>
--------------	--------------------------	-------------------------------------	--------------------------	--------------------------

# KADASTRALE KAART

Land voor Water 18

Kadastrale kaart

Uw referentie: Leon



0 5 10 15 20 25m

<b>12345</b> Perceelnummer	Deze kaart is noordgericht	Schaal 1: 500	<b>kadaster</b> 
<b>25</b> Huisnummer	Vastgestelde kadastrale grens	Kadastrale gemeente Waddinxveen	
— Vastgestelde kadastrale grens — Voorlopige kadastrale grens — Administratieve kadastrale grens — Bebouwing	Voorlopige kadastrale grens Administratieve kadastrale grens Bebouwing	Sectie E Perceel 1972	
Voor een eensluidend uittreksel, geleverd op 14 november 2025 De bewaarder van het kadaster en de openbare registers		Aan dit uittreksel kunnen geen betrouwbare maten worden ontleend. De Dienst voor het kadaster en de openbare registers behoudt zich de intellectuele eigendomsrechten voor, waaronder het auteursrecht en het databankenrecht.	

# LOCATIE OP KAART

Land voor Water 18

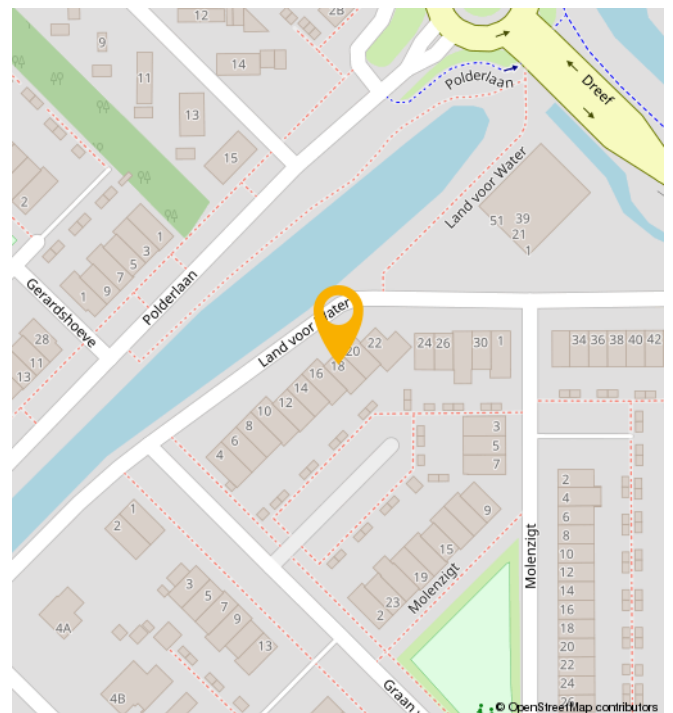
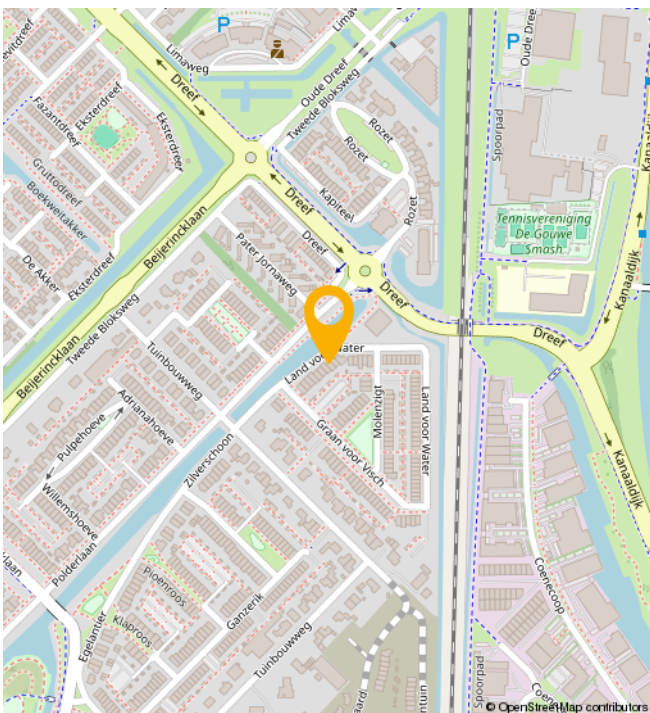
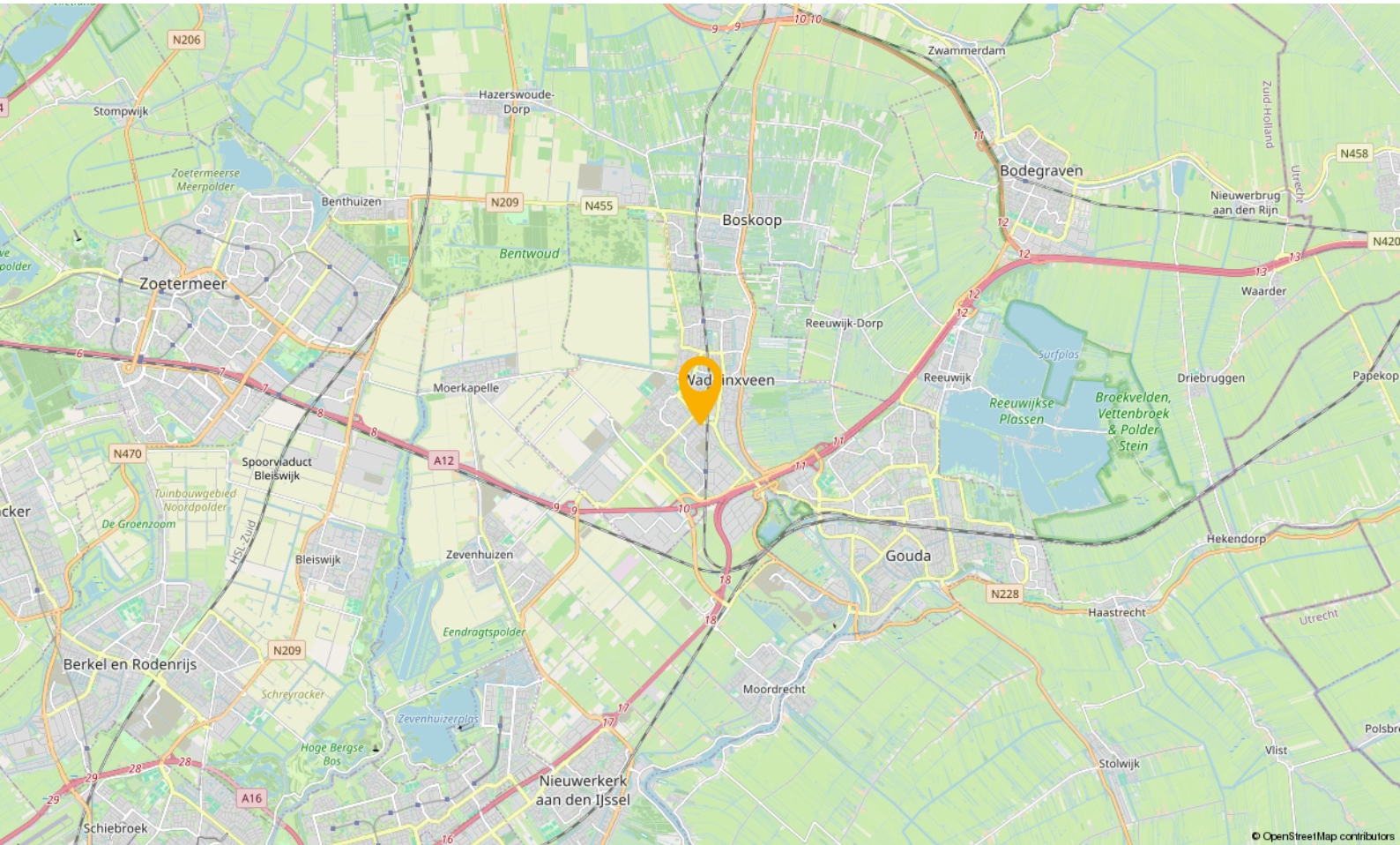

# WONEN IN

## Waddinxveen

Waddinxveen is in de loop der jaren uitgegroeid tot een volwassen dorp met 33.000 inwoners, maar tegelijkertijd ademt Waddinxveen nog een dorpse sfeer uit. Hier is het leven nog goed. Dat komt onder andere door de grote hoeveelheid groen, de kleinschalige wijken met een landelijk karakter en de sfeer die zich nog het beste laat omschrijven als gemoedelijk. Maar wees niet bang, Waddinxveen heeft ook vele voorzieningen. Een hapje of drankje in een van de gezellige restaurants, winkelen in het moderne winkelcentrum of genieten van het Groene Hart, waar Waddinxveen midden in ligt, het kan allemaal.

Waddinxveen is voor kinderen echt een heerlijke plek om op te groeien. Met al die vele veilige speelmogelijkheden is dat natuurlijk best wel Logisch. Als je een basisschool voor je kroost moet uitzoeken is er meer dan genoeg keuze. Immers, in nagenoeg alle wijken van Waddinxveen is er openbaar en Christelijk basisonderwijs, dat allemaal bekend staat om het goede niveau en de grote persoonlijke aandacht voor jouw kind.

Behalve voldoende basisscholen heeft Waddinxveen bovendien een prima middelbare school: het Coenecoop College. Dit is een moderne scholengemeenschap met gymnasium, atheneum, havo, mavo en vmbo-klassen. De school groeit in haar regionale functie, staat goed aangeschreven en biedt leerlingen volop de kans om zich internationaal te oriënteren en te ontwikkelen. Wonen in Waddinxveen legt dus in alle opzichten een basis voor een goede toekomst.

### Nog iets te doen in de avonduren?

Bij een 'stads' dorp hoort natuurlijk een bloeiend verenigingsleven. Waddinxveen beschikt dan ook over tal van verenigingen variërend van toneelvereniging tot bridgevereniging. En daarnaast heeft de gemeente voor bijna elke tak van sport wel een sportvereniging.

### En heerlijk centraal

Waddinxveen is dé ideale uitvalsbasis voor mensen die royaal willen wonen, maar toch ook snel op het werk of op school willen zijn. Direct gelegen aan de snelwegen A12 en A20 ben je binnen no time in de vier grote steden, zowel met de auto als met het voor de deur gelegen openbaar vervoer. Deze unieke ligging verklaart, samen met het prachtige woonaanbod, de aantrekkingskracht van Waddinxveen.

### Waddinxveen in het kort

- Midden in de randstad, maar ouderwets gezellig.
- Direct aan de A12 en A20
- Drie treinstations en goede busverbindingen
- Winkelcentrum Gouweplein
- Maar liefst 9 basisscholen en middelbare school.
- Groene Hart, het Bentwoud, 't Weegje en het Gouwebos vind je aan de rand van Waddinxveen
- Vele sportverenigingen
- Alle soorten verenigingen
- Zwembad de Sniep
- Horeca Boulevard de Nesse

## NATUUR

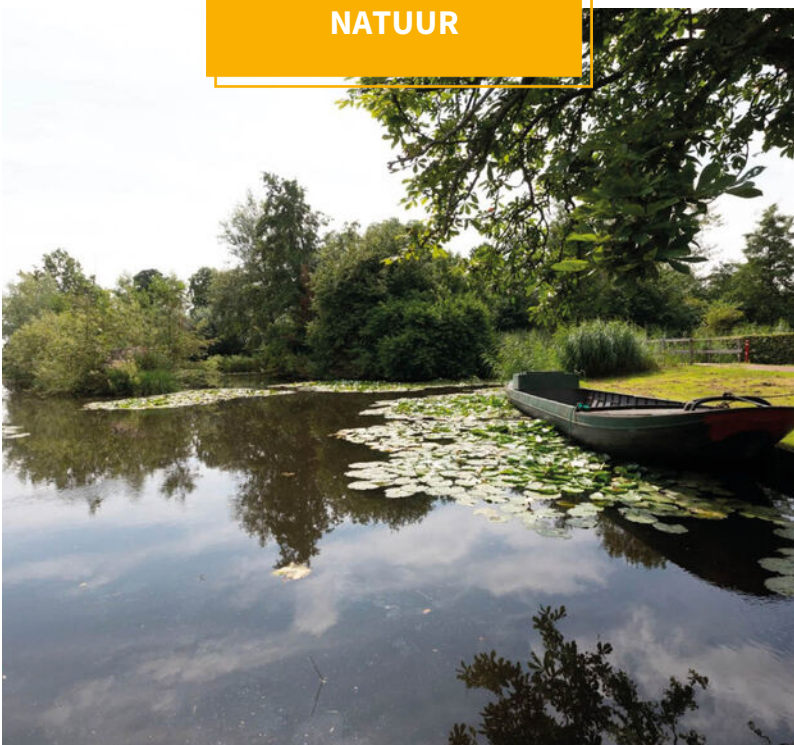

# BUURTINFORMATION

Buurtinformatie - Waddinxveen / Oost

**Leeftijd**



0 - 14: 20%    15 - 24: 19%    25 - 44: 13%  
45 - 64: 33%    65+: 15%

**Koop / huur**

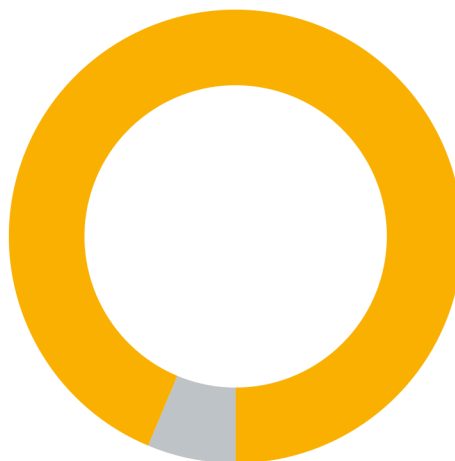

Koop: 94%    Huur: 6%

**Huishoudens**



Eenpersoons: 14%    Zonder kinderen: 36%  
Met kinderen: 50%



**Percentage mannen:**  
**51%**



**Percentage vrouwen:**  
**49%**



**Aantal auto's:**  
**1,7 per huishouden**

# JOUW MAKELAAR

---

***‘Kopers van toen, regelmatig onze verkopers van nu’***

**“Het is natuurlijk best een uitdaging, makelaar zijn in de stad waar je zelf ook bewoner van bent.**

Want aan de ene kant verdedig je de belangen van de verkoper, wij omschrijven dat “met de minste overlast, in een zo kort mogelijke periode het beste resultaat behalen”, maar aan de andere kant zit je met een koper aan tafel die straks een nieuwe wijk-, of plaatsbewoner zal zijn.

Je onderhandelt op het scherpst van de snede en de week erna kom je elkaar tegen in het winkelcentrum of op de tennisbaan. Ik realiseer me dan ook elke dag dat wederzijds respect superbelangrijk is. En het feit dat de kopers van toen, regelmatig onze verkopers van nu zijn.... geeft aan dat we dat op een goede manier naar onze dagelijkse werkzaamheden weten te vertalen.”



***Jouw makelaar voor deze woning is***

***Léon Wallaart***

Neem contact met mij op voor  
meer informatie

 06 100 520 43

 [leon@gouwestadmakelaardij.nl](mailto:leon@gouwestadmakelaardij.nl)



# WELKOM!

Onze diensten

---

**Of je nu op zoek bent naar je nieuwe droomwoning, je woning wilt verkopen, of huisvesting zoekt voor je bedrijf. Wij zijn je graag van dienst met onze gedegen kennis, advies en uiteraard ons enthousiasme.**



## *Verkopen*

### **Jij kent je woning als beste**

Een huis verkopen is voor menig een emotioneel traject. Terecht, want je hebt niet zelden heel wat jaren naar volle tevredenheid in je huis gewoond.



## *Online waardecheck*

### **Ben je benieuwd wat je huidige woning waard is in deze tijd?**

Wij bepalen het gratis en vanzelfsprekend helemaal vrijblijvend, maar indien gewenst vertellen we je uiteraard graag meer over onze werkwijze.



## *Aankopen*

### **Een huis is geen broodje**

Een nieuwe woning kopen is zonder enige twijfel één van de grootste stappen in uw leven. Dat is een stap die u weloverwogen moet nemen.



## *Taxaties*

### **Simpelweg de juiste waarde**

Voor de financiering van je nieuwe woning of herfinanciering van je huidige huis heb je een taxatie nodig. Uiteraard kunnen wij je woning waarderen.

# OVER ONS

Gouwestad Makelaardij

---

## *Midden in de maatschappij*

**Weten wat er in de stad en de regio speelt. Dát is zonder twijfel onze onderscheidende factor. En dat komt omdat de makelaars van ons kantoor wonen in Waddinxveen en van ‘het dorp’ en haar omgeving houden. Het is ook niet voor niets dat Gouwestad Makelaardij tal van activiteiten sponsort.**

Gouwestad Makelaardij is ook een ondernemend makelaarskantoor. Het feit dat wij tijdens de crisis het hardste zijn gegroeid is daarvoor het beste bewijs. We lopen net even iets harder, zitten net even iets eerder aan de onderhandelingstafel en maken daardoor sneller het telefoontje met de mededeling: “Gefeliciteerd je huis is verkocht!”. Of: “Het is gelukt. Pak de verhuisdozen maar in, de woning is voor jullie!”



# DE MENSEN ACHTER GOUWESTAD

Passie voor ons vak



**Léon Wallaart**  
Makelaar



**Mike Bijl**  
Makelaar



**Wim Molenaar**  
Makelaar



**Peter de Joode**  
Makelaar

**Een hypotheek afsluiten is vaak een spannend proces, met een hoop papierwerk waarbij nogal wat kleine lettertjes komen kijken. Met onze persoonlijke en transparante aanpak zorgen we voor een vertrouwd gevoel, zodat het aankopen van je nieuwe woning vooral ook een leuke tijd wordt.**

Met de huidige drukte op de woningmarkt neemt de spanning bij het kopen van een woning ook behoorlijk toe. Niet alleen omdat je vaak niet de enige gegadigde bent en dat droomhuis misschien wel door je vingers glipt, maar ook omdat makelaars de druk flink op kunnen voeren.

Wel zo fijn als je in zulke hectische tijden zekerheid hebt over je financiële mogelijkheden en weet dat er iemand meekijkt die het hoofd koel houdt. Op die manier willen we je niet alleen zorgen uit handen nemen, maar willen we er vooral voor zorgen dat je droomwoning niet



**Reinier van den Berg**  
Hypotheekadviseur

alleen nu een droomwoning is, maar ook in toekomst een plek blijft waar je met veel plezier en zekerheid kunt wonen.

**Denk je na over het kopen van een woning, stap dan gewoon eens bij ons binnen, dan vertellen we je graag, helemaal vrijblijvend, over onze aanpak.**



## Verzekeringen

### Zodat jij je zeker voelt

Al ruim 30 jaar beschermen wij onze klanten en hun toekomst. Verzekeren doen wij niet alleen omdat het moet, maar omdat je wilt beschermen wat je lief is. Persoonlijke aandacht en luisteren naar wat jij, als klant, belangrijk vindt. Zodat je met een vertrouwd gevoel naar de toekomst kunt kijken met een verzekeringspakket dat bij je

past. Dat geldt niet alleen nu, maar ook voor later. Wij monitoren namelijk dagelijks of je huidige producten nog wel de juiste en/of voordeligste voor je zijn.

En het mooiste, dat gaat bij ons gewoon samen met scherpe premies.