



Westerweg 293, 1852 AH Heiloo

Vraagprijs € 850.000,- kosten koper



Omschrijving

Westerweg 293, 1852 AH Heiloo

Wonen met karakter én comfort aan de Westerweg!

Bent u op zoek naar een unieke, charmante woning met het comfort van nu? Dan is deze prachtige woonboerderij aan de Westerweg 293 precies wat u zoekt. Op een centrale en geliefde locatie in Heiloo staat deze sfeervolle woning die in 1998 volledig opnieuw is opgebouwd, met behoud van de karakteristieke boerderij-uitstraling. De authentieke sfeer én de moderne afwerking maken dit een huis om direct verliefd op te worden.

De woning is degelijk gebouwd met hoogwaardige materialen en is goed onderhouden. Dankzij de levensloopbestendige indeling met een slaapkamer en badkamer op de begane grond is deze woning ook geschikt voor wie comfortabel en toekomstgericht wil wonen. De royale tuin rondom biedt volop privacy en ruimte om te genieten van de zon of gezellig buiten te zitten.

Waarom je hier wilt wonen?

De Westerweg combineert rust, ruimte én bereikbaarheid. Je woont hier vlak bij het NS-station, het gezellige centrum van Heiloo, het Heilooërbos en diverse scholen. Alles op loop- of fietsafstand!

Pluspunten op een rij:

- Energielabel B
- Levensloopbestendig: slaapkamer & badkamer op de begane grond
- Mogelijkheid om meer slaapkamers te realiseren op de 1e verdieping
- Comfortabel huis, zomers koel
- Volledig voorzien van vloerverwarming beneden
- Parkeren op eigen terrein
- Vrij gelegen tuin rondom
- Kwalitatieve bouw en goed onderhouden
- Uitstekende ligging t.o.v. voorzieningen

Kenmerken:

- Bouwjaar: 1998
- Woonoppervlakte: 159 m²
- Inhoud: 628 m³
- Perceel: 468 m²

Laat u verrassen door de ruimte, het comfort en de fijne sfeer. Maak snel een afspraak voor een bezichtiging!

Indeling

Begane grond

Via de zij-entree betreedt u de woning. In de hal vindt u de meterkast, garderobekast, trapopgang en een modern toilet met fonteintje. De royale en lichte woonkamer met erker straalt warmte en sfeer uit, ideaal om tot rust te komen of gasten te ontvangen. Aangrenzend vindt u de eetkamer en de open keuken met diverse inbouwapparatuur, perfect geplaatst om contact te houden met het gezin of bezoek.

Via de hal bereikt u de ruime slaapkamer op de begane grond, voorzien van openslaande deuren naar de tuin. Deze slaapkamer biedt optimaal comfort en privacy. Aangrenzend vindt u de nette badkamer met douche, wastafelmeubel en tweede toilet. De praktische bijkeuken beschikt over aansluitingen voor wasmachine en droger, een spoelbak en biedt toegang tot de tuin.

Eerste verdieping

De ruime overloop met sfeervolle vide geeft toegang tot twee royale slaapkamers. Eén slaapkamer beschikt over een wastafel en een charmant inpandig balkon. De andere slaapkamer is voorzien van een ruime inloopkast. De tweede badkamer is compleet ingericht met douche, wastafelmeubel en toilet. Daarnaast is er nog een berging met de opstelplaats voor de cv-installatie.

Tweede verdieping

Via een vlizotrap bereikt u de ruime bergzolder – ideaal voor het opbergen van seizoensspullen of als hobbyruimte.

Tuin

De royale tuin rondom de woning is fraai aangelegd met een combinatie van groene beplanting en sierbestrating. Op meerdere plekken kunt u heerlijk zitten, tuinieren of genieten van de zon. De houten berging biedt ruimte voor tuingereedschap of loungekussens. De oprit biedt parkeergelegenheid voor meerdere auto's op eigen terrein.

Omgeving

Deze rustige en groene woonomgeving in Heiloo ligt op slechts enkele kilometers van het strand, de duinen en het gezellige Egmond of Bergen aan Zee. Alle belangrijke voorzieningen zijn nabij: basisscholen, winkels, restaurants, het NS-station en winkelcentrum 't Loo. Binnen ca. 30 minuten reist u met de trein naar Amsterdam of Haarlem, en Alkmaar ligt op slechts 5 kilometer afstand.

Nieuwsgierig geworden?

Wij nodigen u graag uit voor een bezichtiging om de sfeer zelf te ervaren!

Vraagprijs € 850.000,- kosten koper

Kenmerken

Object gegevens	
Soort woning	Woonboerderij
Type woning	Vrijstaande woning
Bouwjaar	1998

Maten object	
Aantal kamers	5 kamers
Aantal slaapkamers	3 slaapkamer(s)
Inhoud woning	628 m ³
Perceel oppervlakte	468 m ²
Gebruiksoppervlakte woonfunctie	159 m ²

Details	
Ligging	In centrum
Schuur / berging	Vrijstaand hout
Kabel	Ja
Buitenzonwering	Ja

Energie	
Energielabel	B
Isolatie	Dakisolatie, Muurisolatie, Vloerisolatie, Dubbel glas
Verwarming	C.V.-Ketel, Vloerverwarming gedeeltelijk
Warmwater	C.v.-ketel

Tuin gegevens	
Tuin	Achtertuint, voortuin, zijtuint
Tuin diepte (cm)	2.500
Tuin breedte (cm)	1.500
Hoofdtuin	Achtertuint
Positie	West
Kwaliteit	Verzorgd





Artist impression





















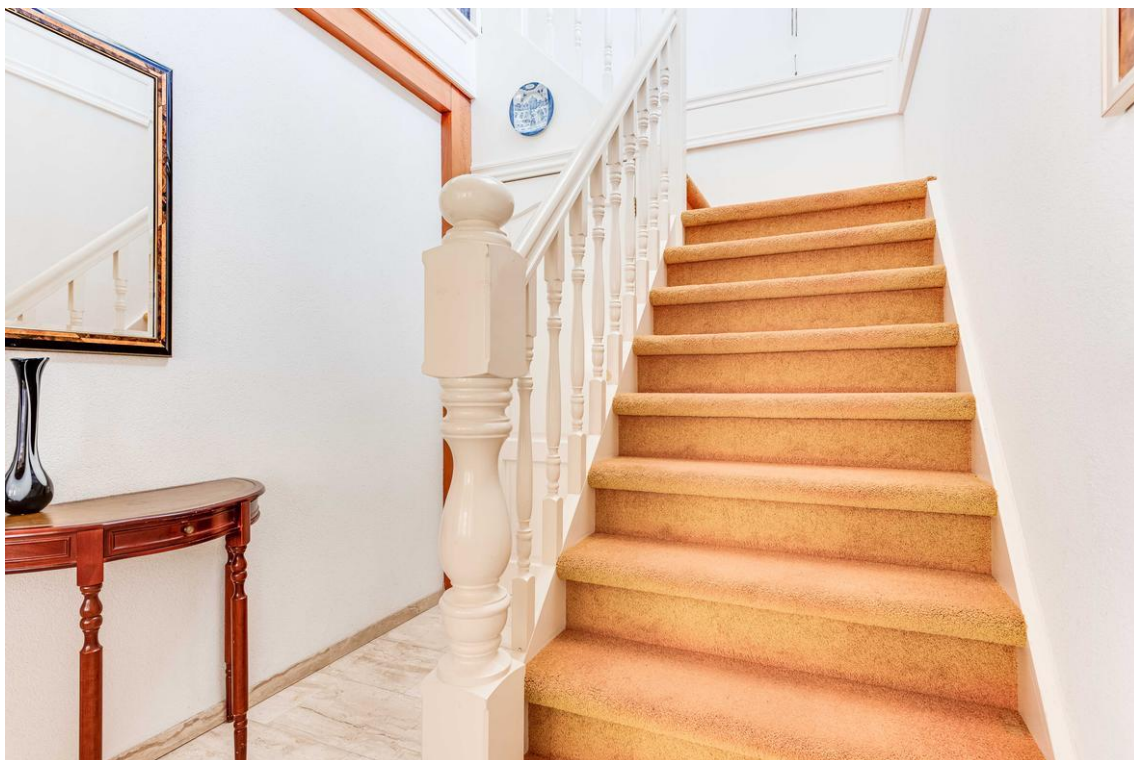











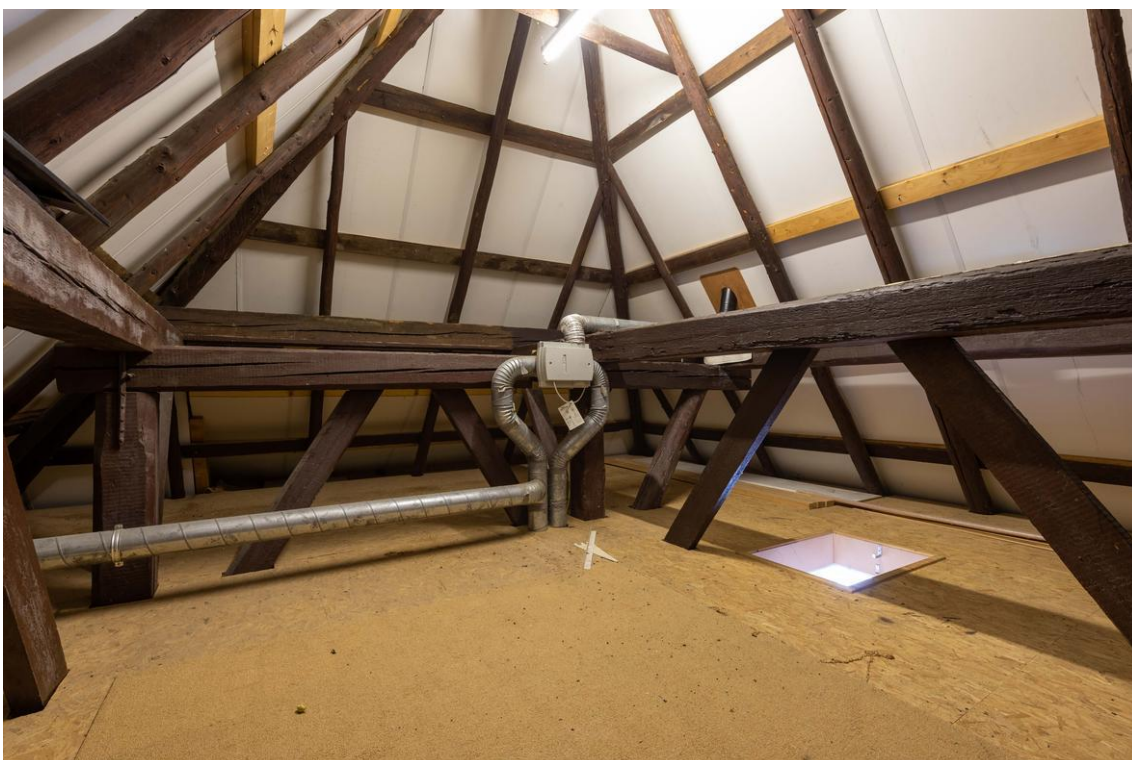













Vos Makelaars
Stationsweg 87 A
1851 LJ, HEILOO
Tel: 072 - 533 18 95
E-mail: info@vosmakelaardij.nl
www.vosmakelaardij.nl





Vos Makelaars
Stationsweg 87 A
1851 LJ, HEILOO
Tel: 072 - 533 18 95
E-mail: info@vosmakelaardij.nl
www.vosmakelaardij.nl

Plattegrond

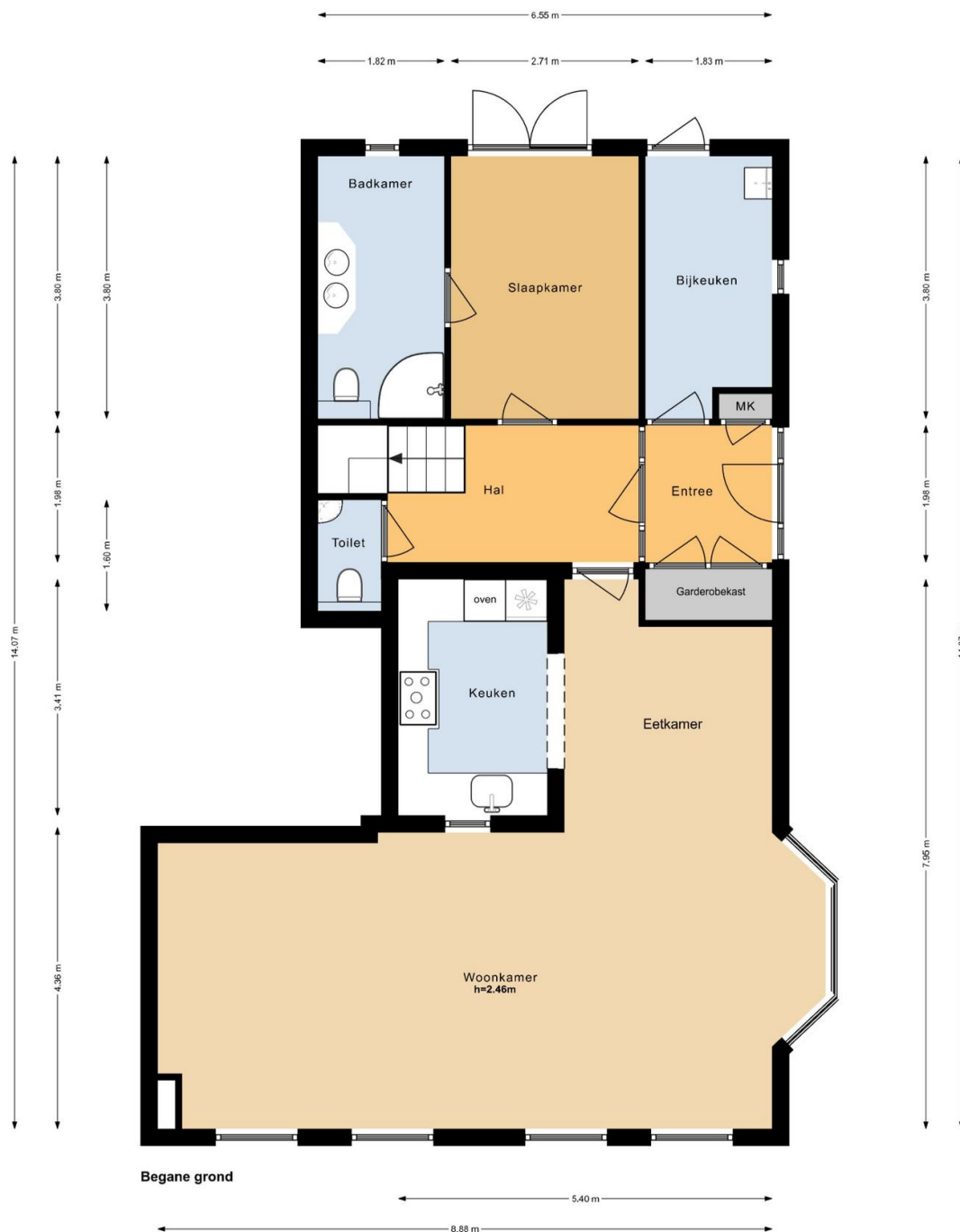

Begane grond



Thuysh Advies & Ontwerp - plattegronden en renders zijn indicatief en ter gebruik van promotionele doeleinden. Aan deze plattegronden kunnen geen rechten worden ontleend.

Plattegrond

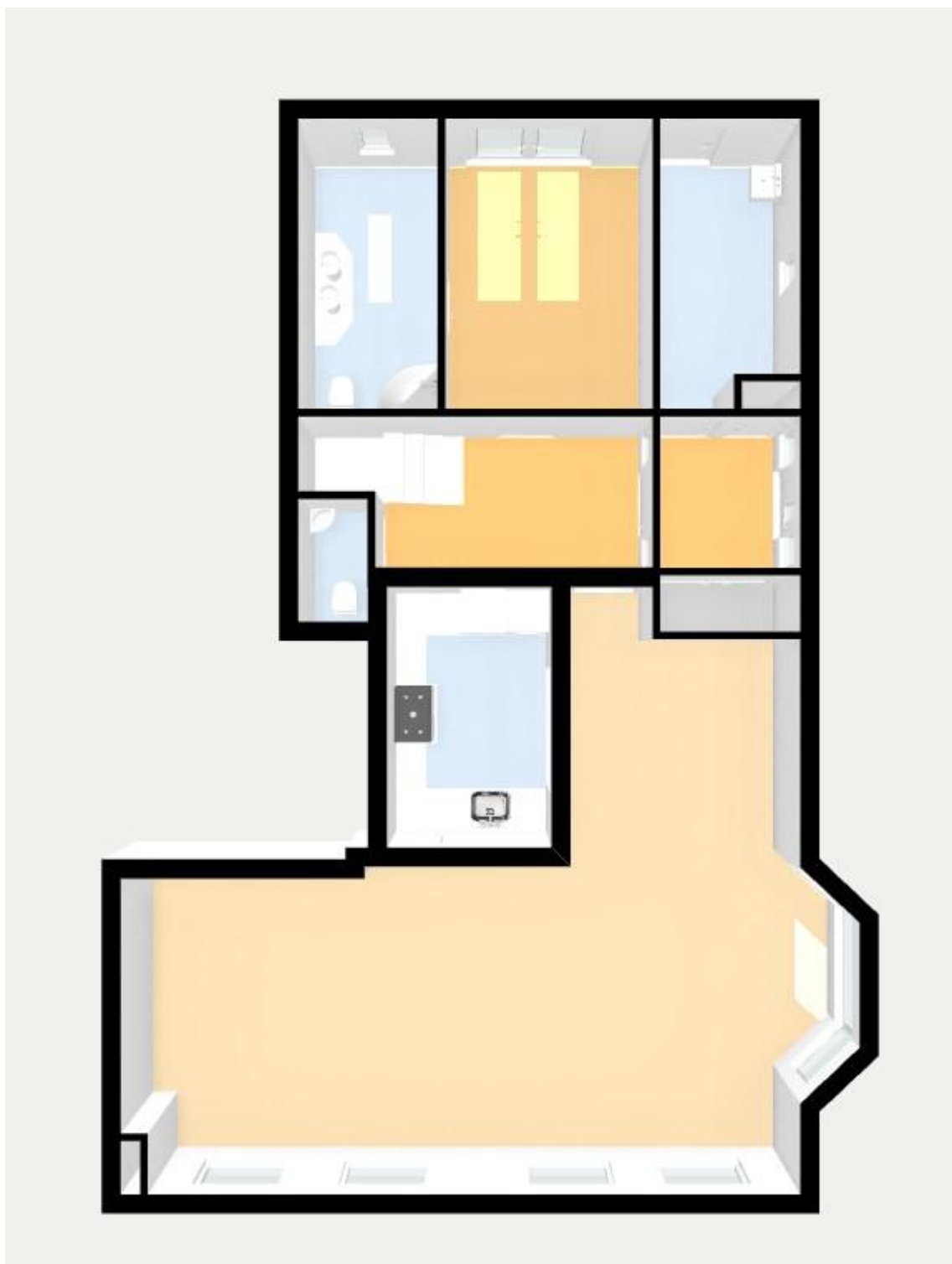

Plattegrond



 **Thuysch Advies & Ontwerp** - plattegronden en renders zijn indicatief en ter gebruik van promotionele doeleinden. Aan deze plattegronden kunnen geen rechten worden ontleend.

Plattegrond

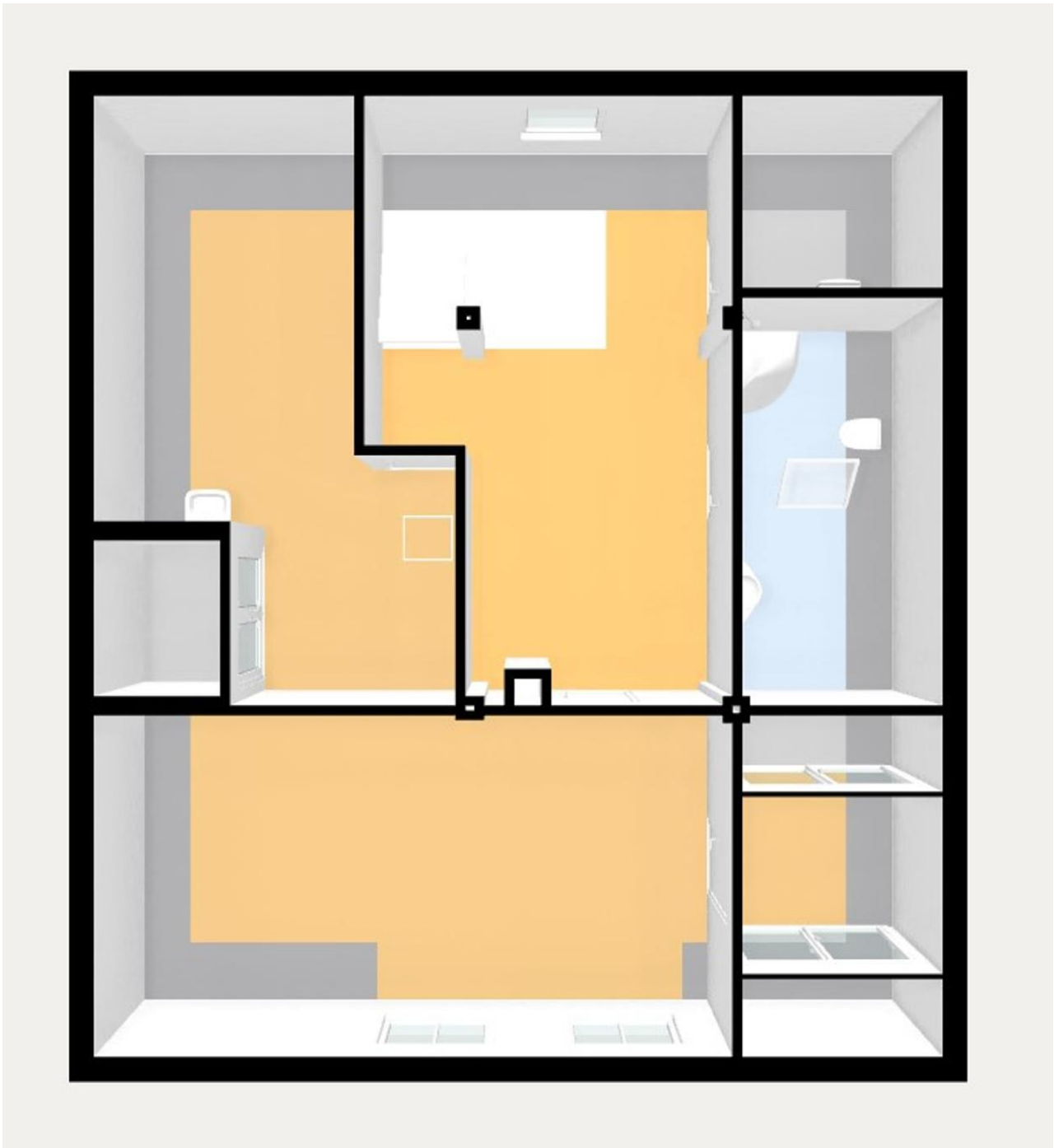

Plattegrond

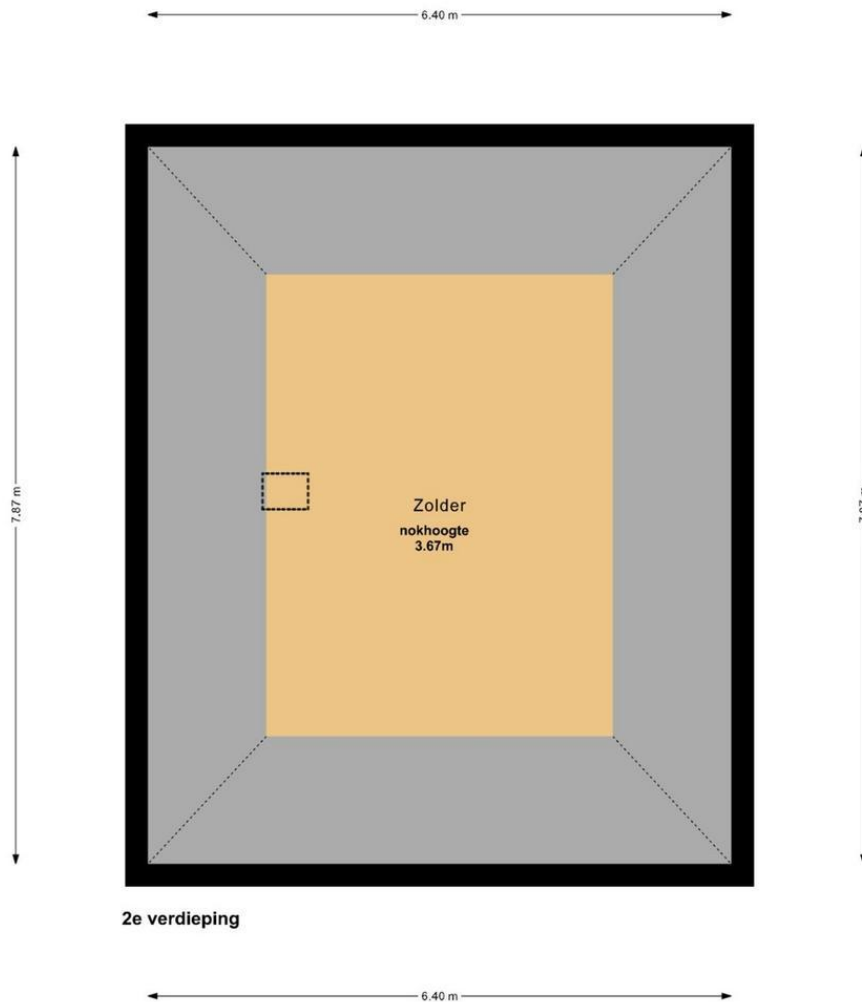

Thuisch Advies & Ontwerp - plattegronden en renders zijn indicatief en ter gebruik van promotionele doeleinden.
Aan deze plattegronden kunnen geen rechten worden ontleend.

Plattegrond

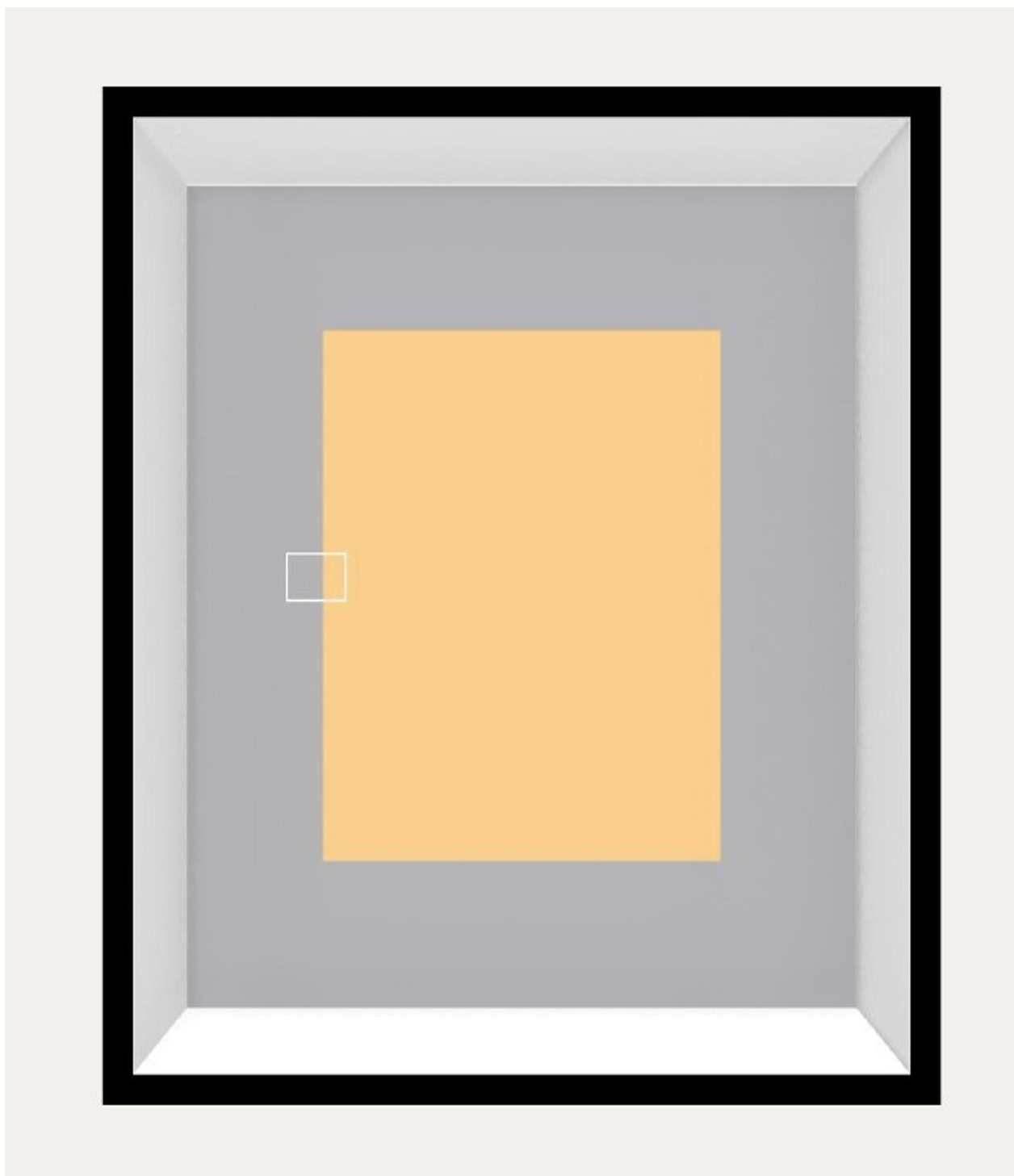

Plattegrond

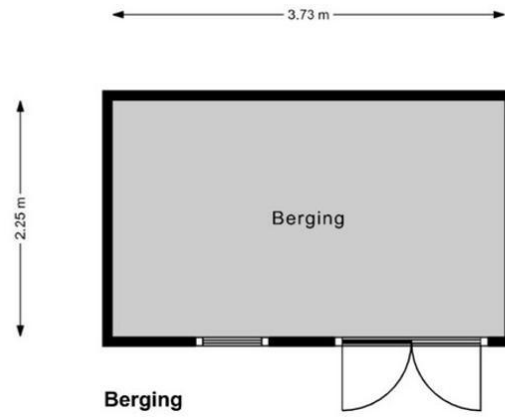

Thuisch Advies & Ontwerp - plattegronden en renders zijn indicatief en ter gebruik van promotionele doeleinden.
Aan deze plattegronden kunnen geen rechten worden ontleend.

Kadastrale kaart

Uw referentie: vos

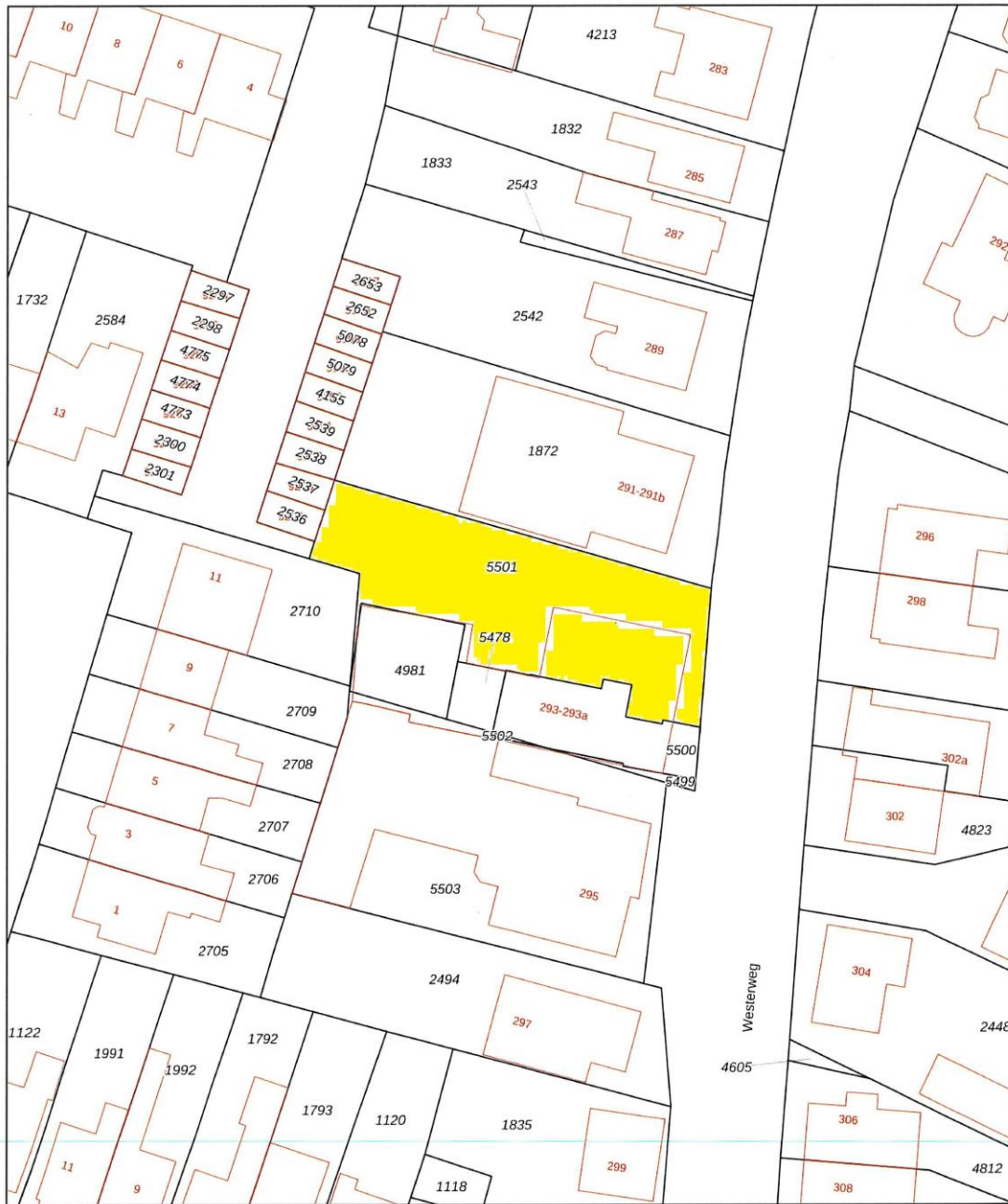

<p>12345 25</p> <p>Deze kaart is noordgericht</p> <p>Perceelnummer</p> <p>Huisnummer</p> <p>Vastgestelde kadastrale grens</p> <p>Voorlopige kadastrale grens</p> <p>Administratieve kadastrale grens</p> <p>Bebouwing</p> <p><small>Voor een eensluitend uittreksel, geleverd op 4 mei 2024 De bewaarder van het kadaster en de openbare registers</small></p>	<p>Schaal 1: 500</p> <p>Kadastrale gemeente Heiloo</p> <p>Sectie D</p> <p>Perceel 5501</p> <p><small>Aan dit uittreksel kunnen geen betrouwbare maten worden ontleend. De Dienst voor het kadaster en de openbare registers behoudt zich de intellectuele eigendomsrechten voor, waaronder het auteursrecht en het databankenrecht.</small></p>	
------------------------------------------------------------------------------------------------------------------------------------------------------------------------------------------------------------------------------------------------------------------------------------------------------------------------------------------------------------------------	-----------------------------------------------------------------------------------------------------------------------------------------------------------------------------------------------------------------------------------------------------------------------------------------------------------------------------------------------------	---------------------------------------------------------------------------------------

Vos Makelaars
Stationsweg 87 A
1851 LJ, HEILOO
Tel: 072 - 533 18 95
E-mail: info@vosmakelaardij.nl
www.vosmakelaardij.nl



Locatie

Adres gegevens	
Adres	Westerweg 293
Postcode / plaats	1852 AH Heiloo
Provincie	Noord-Holland

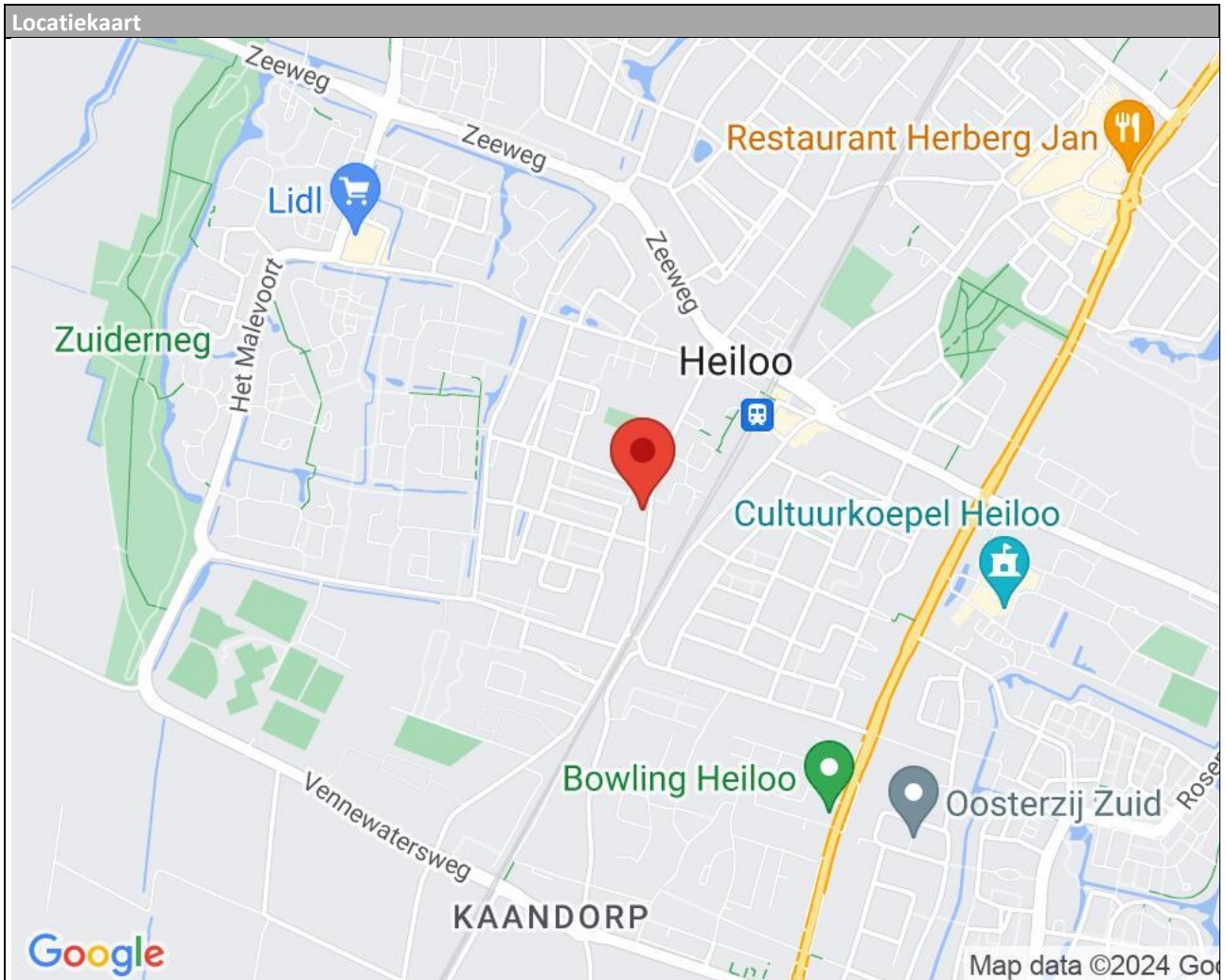

Algemene verkoopinformatie

Asbest: In de onroerende zaken kunnen asbesthoudende materialen aanwezig zijn in o.a. zeil, kruipluik, schoorsteen of luchtkanaal, golfplaten op berging, plaatmateriaal achter of onder cv-ketels of stoppenkasten. Bij eventuele verwijdering van asbesthoudende materialen dienen op grond van milieuwetgeving speciale maatregelen te worden genomen. Verkoper is gevrijwaard voor alle aansprakelijkheid die uit de aanwezigheid van enig asbest in de onroerende zaak kan voortvloeien. (Hiervoor zal een apart artikel worden opgenomen in de koopakte).

Olietank: Volgens opgave verkoper geen olietank aanwezig.

Milieu:

In het kader van het voeren van een verantwoord milieubeleid, is het gebruik van verduurzaamd hout (veelal gewolmaniseerd) aan regels gebonden. Aan het gebruik van niet geschilderd gewolmaniseerd hout (veel gebruikt bij tuinmeubilair, zandbak, pergola's, paaltjes, schuurtjes, gevelbekleding, etc) kleven bezwaren. Informeer daarover bij uw eigen makelaar. Verkoper garandeert niet de afwezigheid van verduurzaamd hout.

Het risico ter zake van verontreiniging van de onroerende zaak, van welke aard ook rust op de koper. Indien na de eigendomsoverdracht en/of na de feitelijke levering blijkt dat de onroerende zaak is verontreinigd, in welke zin dan ook, dan is de verkoper niet aansprakelijk, tenzij hij met de verontreiniging bekend was.

Erfdienstbaarheden:

Geen bijzondere erfdienstbaarheden bekend, behalve de normale die gelden voor aaneengesloten onroerend goed in de gemeente Heiloo.

Bezichtigingen:

Afspraken tot bezichtiging in overleg met Vos Makelaardij.

Telefoon: 072 - 533 18 95 / E-mail: info@vosmakelaardij.nl

Koopakte:

Bij een overeenkomst van verkoop en koop, zullen de gemaakte afspraken worden vastgelegd met toepassing van de modelkoopakte zoals deze is opgesteld door de Nederlandse Vereniging van makelaars (NVM). Een concept is op aanvraag beschikbaar. Van de koper wordt een waarborgsom (of bankgarantie) verlangd, groot 10% van de koopsom, binnen 14 dagen na het tot stand komen van overeenkomst aan de notaris te voldoen. Ten behoeve van beide partijen zal een boeteclausule worden opgenomen met een boete van 10% van de koopsom indien een partij zijn verplichting niet nakomt.

Indien de koper ontbindende voorwaarden (woonvergunning, hypotheek, Nationale Hypotheek Garantie) in de akte wenst op te nemen, worden deze alleen vermeld als deze tijdig in de onderhandelingen zijn afgesproken.

De koop door een natuurlijk persoon, die niet handelt in de uitoefening van een beroep of bedrijf, is pas rechtsgeldig als beide partijen de koopovereenkomst hebben ondertekend.

Algemene ouderdomsclausule:

Bij onroerende zaken ouder dan 28 jaar zal in de koopovereenkomst worden opgenomen dat koper verklaart ermee bekend te zijn dat de onroerende zaak meer dan 28 jaar oud is, hetgeen betekent dat de eisen die aan de bouwkwaliteit gesteld mogen worden anders kunnen liggen dan bij nieuwere objecten. Eventuele bouwkundige kwaliteitsgebreken worden geacht niet belemmerend te werken op hetgeen in artikel 5.3 van de koopakte zal worden vermeld.

Voorbehoud:

Verkoper stelt uitdrukkelijk dat een verkoop tot stand komt nadat niet alleen over de hoofdzaken (prijs en object) maar ook over de details (zoals oplevering, roerende zaken, etc) overeenstemming is bereikt. Noch door de verkopende makelaar, noch door de eigenaar wordt voor het bovenstaande aansprakelijkheid aanvaard voor de juistheid van de vermelde gegevens.

Aanbod:

Het aanbod moet aansluitend worden gezien als een uitnodiging tot het doen van een bod. De koper heeft zijn eigen onderzoeksplicht naar alle zaken die voor hem/haar van belang zijn. Wij adviseren u uw eigen NVM makelaar mee te nemen/ te raadplegen.

Juistheid informatie:

Alhoewel zorgvuldigheid is betracht, wordt voor de inhoud van deze verkoopbrochure noch door de eigenaar, noch door de verkopend makelaar enige aansprakelijkheid aanvaard voor onjuistheid van vermelde gegevens. De gegevens (bedragen, jaartallen, omschrijvingen, enz.) kunnen zijn verkregen door mondelinge overdracht. De eventueel in de brochure opgenomen tekeningen geven vaak de standaardsituatie van de woning weer. Echter, het kan voorkomen dat de eigenaar wijzigingen heeft aangebracht, zodat maten en indelingen niet meer zouden kunnen overeenkomen met de werkelijke situatie. Door Vos Makelaardij wordt geen aansprakelijkheid aanvaard, behoudens voor zover de door ons verplicht afgesloten beroepsaansprakelijkheidsverzekering in voorkomens geval aanspraak op uitkering geeft. De koper heeft zijn eigen onderzoeksplicht naar alle zaken die voor hem van belang zijn.

Lijst van zaken

	Blijft achter	Gaat mee	Kan worden overgenomen	n.v.t.
Woning				
<i>Interieur</i>				
Verlichting, te weten:				
- Inbouwspots/dimmers	<input checked="" type="checkbox"/>	<input type="checkbox"/>	<input type="checkbox"/>	<input type="checkbox"/>
- Opbouwspots/armaturen/lampen/dimmers	<input checked="" type="checkbox"/>	<input type="checkbox"/>	<input type="checkbox"/>	<input type="checkbox"/>
- Losse (hang)lampen	<input checked="" type="checkbox"/>	<input type="checkbox"/>	<input type="checkbox"/>	<input type="checkbox"/>
-	<input type="checkbox"/>	<input type="checkbox"/>	<input type="checkbox"/>	<input type="checkbox"/>
-	<input type="checkbox"/>	<input type="checkbox"/>	<input type="checkbox"/>	<input type="checkbox"/>
(Losse)kasten, legplanken, te weten:				
-	<input checked="" type="checkbox"/>	<input type="checkbox"/>	<input type="checkbox"/>	<input type="checkbox"/>
-	<input type="checkbox"/>	<input type="checkbox"/>	<input type="checkbox"/>	<input type="checkbox"/>
Raamdecoratie/zonwering binnen, te weten:				
- Gordijnrails	<input checked="" type="checkbox"/>	<input type="checkbox"/>	<input type="checkbox"/>	<input type="checkbox"/>
- Gordijnen	<input checked="" type="checkbox"/>	<input type="checkbox"/>	<input type="checkbox"/>	<input type="checkbox"/>
- Overgordijnen	<input checked="" type="checkbox"/>	<input type="checkbox"/>	<input type="checkbox"/>	<input type="checkbox"/>
- Vitrages	<input checked="" type="checkbox"/>	<input type="checkbox"/>	<input type="checkbox"/>	<input type="checkbox"/>
- Rolgordijnen	<input checked="" type="checkbox"/>	<input type="checkbox"/>	<input type="checkbox"/>	<input type="checkbox"/>
- Lamellen	<input checked="" type="checkbox"/>	<input type="checkbox"/>	<input type="checkbox"/>	<input type="checkbox"/>
- Jaloezieën	<input checked="" type="checkbox"/>	<input type="checkbox"/>	<input type="checkbox"/>	<input type="checkbox"/>
- (Losse) horren/rolhorren	<input checked="" type="checkbox"/>	<input type="checkbox"/>	<input type="checkbox"/>	<input type="checkbox"/>
-	<input type="checkbox"/>	<input type="checkbox"/>	<input type="checkbox"/>	<input type="checkbox"/>
-	<input type="checkbox"/>	<input type="checkbox"/>	<input type="checkbox"/>	<input type="checkbox"/>
Vloerdecoratie, te weten:				
- Vloerbedekking	<input checked="" type="checkbox"/>	<input type="checkbox"/>	<input type="checkbox"/>	<input type="checkbox"/>
- Parketvloer	<input checked="" type="checkbox"/>	<input type="checkbox"/>	<input type="checkbox"/>	<input type="checkbox"/>
- Houten vloer(delen)	<input checked="" type="checkbox"/>	<input type="checkbox"/>	<input type="checkbox"/>	<input type="checkbox"/>
- Laminaat	<input checked="" type="checkbox"/>	<input type="checkbox"/>	<input type="checkbox"/>	<input type="checkbox"/>
- Plavuizen	<input checked="" type="checkbox"/>	<input type="checkbox"/>	<input type="checkbox"/>	<input type="checkbox"/>
-	<input type="checkbox"/>	<input type="checkbox"/>	<input type="checkbox"/>	<input type="checkbox"/>
-	<input type="checkbox"/>	<input type="checkbox"/>	<input type="checkbox"/>	<input type="checkbox"/>
(Voorzet) openhaard met toebehoren	<input type="checkbox"/>	<input type="checkbox"/>	<input type="checkbox"/>	<input type="checkbox"/>
Allesbrander	<input type="checkbox"/>	<input type="checkbox"/>	<input type="checkbox"/>	<input type="checkbox"/>
Houtkachel	<input type="checkbox"/>	<input type="checkbox"/>	<input type="checkbox"/>	<input type="checkbox"/>
(Gas)kachels	<input type="checkbox"/>	<input type="checkbox"/>	<input type="checkbox"/>	<input type="checkbox"/>

	Blijft achter	Gaat mee	Kan worden overgenomen	n.v.t.
Designradiator(en)	<input type="checkbox"/>	<input type="checkbox"/>	<input type="checkbox"/>	<input type="checkbox"/>
Radiatorafwerking	<input type="checkbox"/>	<input type="checkbox"/>	<input type="checkbox"/>	<input type="checkbox"/>
Overig, te weten:				
- Spiegelwanden	<input checked="" type="checkbox"/>	<input type="checkbox"/>	<input type="checkbox"/>	<input type="checkbox"/>
- Schilderij ophangstelsysteem	<input type="checkbox"/>	<input type="checkbox"/>	<input type="checkbox"/>	<input type="checkbox"/>
-	<input type="checkbox"/>	<input type="checkbox"/>	<input type="checkbox"/>	<input type="checkbox"/>
-	<input type="checkbox"/>	<input type="checkbox"/>	<input type="checkbox"/>	<input type="checkbox"/>
-	<input type="checkbox"/>	<input type="checkbox"/>	<input type="checkbox"/>	<input type="checkbox"/>
-	<input type="checkbox"/>	<input type="checkbox"/>	<input type="checkbox"/>	<input type="checkbox"/>

Keuken

Keukenblok (met bovenkasten)	<input checked="" type="checkbox"/>	<input type="checkbox"/>	<input type="checkbox"/>	<input type="checkbox"/>
Keuken (inbouw)apparatuur, te weten:				
- Kookplaat	<input checked="" type="checkbox"/>	<input type="checkbox"/>	<input type="checkbox"/>	<input type="checkbox"/>
- (Gas)fornuis	<input checked="" type="checkbox"/>	<input type="checkbox"/>	<input type="checkbox"/>	<input type="checkbox"/>
- Afzuigkap	<input checked="" type="checkbox"/>	<input type="checkbox"/>	<input type="checkbox"/>	<input type="checkbox"/>
- Magnetron	<input checked="" type="checkbox"/>	<input type="checkbox"/>	<input type="checkbox"/>	<input type="checkbox"/>
- Oven	<input checked="" type="checkbox"/>	<input type="checkbox"/>	<input type="checkbox"/>	<input type="checkbox"/>
- Combi-oven/combimagnetron	<input checked="" type="checkbox"/>	<input type="checkbox"/>	<input type="checkbox"/>	<input type="checkbox"/>
- Koelkast	<input checked="" type="checkbox"/>	<input type="checkbox"/>	<input type="checkbox"/>	<input type="checkbox"/>
- Vriezer	<input checked="" type="checkbox"/>	<input type="checkbox"/>	<input type="checkbox"/>	<input type="checkbox"/>
- Koel-vriescombinatie	<input checked="" type="checkbox"/>	<input type="checkbox"/>	<input type="checkbox"/>	<input type="checkbox"/>
- Vaatwasser	<input checked="" type="checkbox"/>	<input type="checkbox"/>	<input type="checkbox"/>	<input type="checkbox"/>
- Quooker	<input checked="" type="checkbox"/>	<input type="checkbox"/>	<input type="checkbox"/>	<input type="checkbox"/>
- Koffiezetapparaat	<input checked="" type="checkbox"/>	<input type="checkbox"/>	<input type="checkbox"/>	<input type="checkbox"/>
-	<input type="checkbox"/>	<input type="checkbox"/>	<input type="checkbox"/>	<input type="checkbox"/>
-	<input type="checkbox"/>	<input type="checkbox"/>	<input type="checkbox"/>	<input type="checkbox"/>
Keukenaccessoires, te weten:				
-	<input type="checkbox"/>	<input type="checkbox"/>	<input type="checkbox"/>	<input type="checkbox"/>
-	<input type="checkbox"/>	<input type="checkbox"/>	<input type="checkbox"/>	<input type="checkbox"/>
-	<input type="checkbox"/>	<input type="checkbox"/>	<input type="checkbox"/>	<input type="checkbox"/>
-	<input type="checkbox"/>	<input type="checkbox"/>	<input type="checkbox"/>	<input type="checkbox"/>
-	<input type="checkbox"/>	<input type="checkbox"/>	<input type="checkbox"/>	<input type="checkbox"/>
-	<input type="checkbox"/>	<input type="checkbox"/>	<input type="checkbox"/>	<input type="checkbox"/>
-	<input type="checkbox"/>	<input type="checkbox"/>	<input type="checkbox"/>	<input type="checkbox"/>

Sanitair/sauna

Toilet met de volgende toebehoren:				
- Toilet	<input checked="" type="checkbox"/>	<input type="checkbox"/>	<input type="checkbox"/>	<input type="checkbox"/>
- Toilethouder	<input checked="" type="checkbox"/>	<input type="checkbox"/>	<input type="checkbox"/>	<input type="checkbox"/>
- Toiletborstel(houder)	<input checked="" type="checkbox"/>	<input type="checkbox"/>	<input type="checkbox"/>	<input type="checkbox"/>
- Fontein	<input checked="" type="checkbox"/>	<input type="checkbox"/>	<input type="checkbox"/>	<input type="checkbox"/>

	Blijft achter	Gaat mee	Kan worden overgenomen	n.v.t.
Badkamer met de volgende toebehoren:				
- Ligbad	<input type="checkbox"/>	<input type="checkbox"/>	<input type="checkbox"/>	<input type="checkbox"/>
- Jacuzzi/whirlpool	<input type="checkbox"/>	<input type="checkbox"/>	<input type="checkbox"/>	<input type="checkbox"/>
- Douche (cabine/scherm)	<input checked="" type="checkbox"/>	<input type="checkbox"/>	<input type="checkbox"/>	<input type="checkbox"/>
- Stoomdouche (cabine)	<input checked="" type="checkbox"/>	<input type="checkbox"/>	<input type="checkbox"/>	<input type="checkbox"/>
- Wastafel	<input checked="" type="checkbox"/>	<input type="checkbox"/>	<input type="checkbox"/>	<input type="checkbox"/>
- Wastafelmeubel	<input checked="" type="checkbox"/>	<input type="checkbox"/>	<input type="checkbox"/>	<input type="checkbox"/>
- Planchet	<input checked="" type="checkbox"/>	<input type="checkbox"/>	<input type="checkbox"/>	<input type="checkbox"/>
- Toiletkast	<input checked="" type="checkbox"/>	<input type="checkbox"/>	<input type="checkbox"/>	<input type="checkbox"/>
- Toilet	<input checked="" type="checkbox"/>	<input type="checkbox"/>	<input type="checkbox"/>	<input type="checkbox"/>
- Toilethouder	<input checked="" type="checkbox"/>	<input type="checkbox"/>	<input type="checkbox"/>	<input type="checkbox"/>
- Toiletborstel(houder)	<input checked="" type="checkbox"/>	<input type="checkbox"/>	<input type="checkbox"/>	<input type="checkbox"/>
-	<input type="checkbox"/>	<input type="checkbox"/>	<input type="checkbox"/>	<input type="checkbox"/>
-	<input type="checkbox"/>	<input type="checkbox"/>	<input type="checkbox"/>	<input type="checkbox"/>
Sauna met toebehoren	<input type="checkbox"/>	<input type="checkbox"/>	<input type="checkbox"/>	<input type="checkbox"/>
	<input type="checkbox"/>	<input type="checkbox"/>	<input type="checkbox"/>	<input type="checkbox"/>
	<input type="checkbox"/>	<input type="checkbox"/>	<input type="checkbox"/>	<input type="checkbox"/>
<i>Exterieur/installaties/veiligheid/energiebesparing</i>				
Schotel/antenne	<input type="checkbox"/>	<input type="checkbox"/>	<input type="checkbox"/>	<input type="checkbox"/>
Brievenbus	<input checked="" type="checkbox"/>	<input type="checkbox"/>	<input type="checkbox"/>	<input type="checkbox"/>
Kluis	<input type="checkbox"/>	<input type="checkbox"/>	<input type="checkbox"/>	<input type="checkbox"/>
(Voordeur)bel	<input checked="" type="checkbox"/>	<input type="checkbox"/>	<input type="checkbox"/>	<input type="checkbox"/>
Alarminstallatie	<input checked="" type="checkbox"/>	<input type="checkbox"/>	<input type="checkbox"/>	<input type="checkbox"/>
(Veiligheids)sloten en overige inbraakpreventie	<input checked="" type="checkbox"/>	<input type="checkbox"/>	<input type="checkbox"/>	<input type="checkbox"/>
Rookmelders	<input checked="" type="checkbox"/>	<input type="checkbox"/>	<input type="checkbox"/>	<input type="checkbox"/>
(Klok)thermostaat	<input checked="" type="checkbox"/>	<input type="checkbox"/>	<input type="checkbox"/>	<input type="checkbox"/>
Airconditioning	<input type="checkbox"/>	<input type="checkbox"/>	<input type="checkbox"/>	<input type="checkbox"/>
Warmwatervoorziening, te weten:				
- CV-installatie	<input checked="" type="checkbox"/>	<input type="checkbox"/>	<input type="checkbox"/>	<input type="checkbox"/>
- Boiler	<input checked="" type="checkbox"/>	<input type="checkbox"/>	<input type="checkbox"/>	<input type="checkbox"/>
- Geiser	<input checked="" type="checkbox"/>	<input type="checkbox"/>	<input type="checkbox"/>	<input type="checkbox"/>
-	<input type="checkbox"/>	<input type="checkbox"/>	<input type="checkbox"/>	<input type="checkbox"/>
-	<input type="checkbox"/>	<input type="checkbox"/>	<input type="checkbox"/>	<input type="checkbox"/>
-	<input type="checkbox"/>	<input type="checkbox"/>	<input type="checkbox"/>	<input type="checkbox"/>
Screens	<input checked="" type="checkbox"/>	<input type="checkbox"/>	<input type="checkbox"/>	<input type="checkbox"/>
Rolluiken	<input checked="" type="checkbox"/>	<input type="checkbox"/>	<input type="checkbox"/>	<input type="checkbox"/>
Zonwering buiten	<input checked="" type="checkbox"/>	<input type="checkbox"/>	<input type="checkbox"/>	<input type="checkbox"/>
-	<input type="checkbox"/>	<input type="checkbox"/>	<input type="checkbox"/>	<input type="checkbox"/>
-	<input type="checkbox"/>	<input type="checkbox"/>	<input type="checkbox"/>	<input type="checkbox"/>
-	<input type="checkbox"/>	<input type="checkbox"/>	<input type="checkbox"/>	<input type="checkbox"/>
Isolatievoorzieningen (voorzetramen/radiatorfolie etc.), te weten:				
-	<input type="checkbox"/>	<input type="checkbox"/>	<input type="checkbox"/>	<input type="checkbox"/>
-	<input type="checkbox"/>	<input type="checkbox"/>	<input type="checkbox"/>	<input type="checkbox"/>

	Blijft achter	Gaat mee	Kan worden overgenomen	n.v.t.
Telefoonaansluiting/internetaansluiting	<input checked="" type="checkbox"/>	<input type="checkbox"/>	<input type="checkbox"/>	<input type="checkbox"/>
Veiligheidsschakelaar wasautomaat	<input checked="" type="checkbox"/>	<input type="checkbox"/>	<input type="checkbox"/>	<input type="checkbox"/>
Waterslot wasautomaat	<input checked="" type="checkbox"/>	<input type="checkbox"/>	<input type="checkbox"/>	<input type="checkbox"/>
Zonnepanelen	<input type="checkbox"/>	<input type="checkbox"/>	<input type="checkbox"/>	<input type="checkbox"/>
Oplaadpunt elektrische auto	<input type="checkbox"/>	<input type="checkbox"/>	<input type="checkbox"/>	<input type="checkbox"/>
	<input type="checkbox"/>	<input type="checkbox"/>	<input type="checkbox"/>	<input type="checkbox"/>
	<input type="checkbox"/>	<input type="checkbox"/>	<input type="checkbox"/>	<input type="checkbox"/>

Tuin

Inrichting

Tuinaanleg/bestrating	<input checked="" type="checkbox"/>	<input type="checkbox"/>	<input type="checkbox"/>	<input type="checkbox"/>
Beplanting	<input checked="" type="checkbox"/>	<input type="checkbox"/>	<input type="checkbox"/>	<input type="checkbox"/>
	<input type="checkbox"/>	<input type="checkbox"/>	<input type="checkbox"/>	<input type="checkbox"/>

Verlichting/installaties

Buitenverlichting	<input checked="" type="checkbox"/>	<input type="checkbox"/>	<input type="checkbox"/>	<input type="checkbox"/>
Tijd- of schemerschakelaar/bewegingsmelder	<input checked="" type="checkbox"/>	<input type="checkbox"/>	<input type="checkbox"/>	<input type="checkbox"/>
	<input type="checkbox"/>	<input type="checkbox"/>	<input type="checkbox"/>	<input type="checkbox"/>

Bebouwing

Tuinhuis/buitenberging	<input checked="" type="checkbox"/>	<input type="checkbox"/>	<input type="checkbox"/>	<input type="checkbox"/>
Kasten/werkbank in tuinhuis/berging	<input checked="" type="checkbox"/>	<input type="checkbox"/>	<input type="checkbox"/>	<input type="checkbox"/>
(Broei)kas	<input type="checkbox"/>	<input type="checkbox"/>	<input type="checkbox"/>	<input type="checkbox"/>
	<input type="checkbox"/>	<input type="checkbox"/>	<input type="checkbox"/>	<input type="checkbox"/>
	<input type="checkbox"/>	<input type="checkbox"/>	<input type="checkbox"/>	<input type="checkbox"/>

Overig

Overige tuin, te weten:

- (Sier)hek	<input checked="" type="checkbox"/>	<input type="checkbox"/>	<input type="checkbox"/>	<input type="checkbox"/>
- Vlaggenmast(houder)	<input checked="" type="checkbox"/>	<input type="checkbox"/>	<input type="checkbox"/>	<input type="checkbox"/>
-	<input type="checkbox"/>	<input type="checkbox"/>	<input type="checkbox"/>	<input type="checkbox"/>
-	<input type="checkbox"/>	<input type="checkbox"/>	<input type="checkbox"/>	<input type="checkbox"/>

Overig

	<input type="checkbox"/>	<input type="checkbox"/>	<input type="checkbox"/>	<input type="checkbox"/>
	<input type="checkbox"/>	<input type="checkbox"/>	<input type="checkbox"/>	<input type="checkbox"/>
	<input type="checkbox"/>	<input type="checkbox"/>	<input type="checkbox"/>	<input type="checkbox"/>
	<input type="checkbox"/>	<input type="checkbox"/>	<input type="checkbox"/>	<input type="checkbox"/>

Heiloo is een dorp en gemeente in de Nederlandse provincie Noord-Holland. De gemeente maakt deel uit van samenwerkingsregio Kennemerland. De gemeente telt 24.612 inwoners (01 januari 2026, bron: CBS) en heeft een oppervlakte van 19,01 km². In de jaren vijftig en zestig van de twintigste eeuw nam het aantal inwoners snel toe, doordat veel Amsterdammers naar Heiloo verhuisden.

Heiloo ligt op zandwal

Heiloo is ontstaan op een langgerekte zandrug, die circa 2000 jaar voor de jaartelling parallel aan de kustlijn is gevormd. De zandrug werd opgeworpen door de zee, waardoor we ook wel spreken van een strandwal. Rondom deze zandrug lag een laag en moerassig gebied. Archeologische sporen hebben aangetoond dat er al vroeg nomaden op deze hogere, droge gronden verbleven.

Ontstaan dorp Heiloo

Het prille dorp Heiloo ontstond rond het jaar 700 rond een klein kerkje, de voorganger van de Witte Kerk. Het veel zuidelijker gelegen buurtschap Oesdom, gebouwd rond de Kapel tegen de grens met het huidige Limmen aan, was een aparte bestuurlijke eenheid tot 1509. Daarna is Oesdom onderdeel geworden van Heiloo. Zowel Heiloo als Oesdom zijn ontstaan rond een waterbron; aan elke is een eigen legende verbonden.

Twee kernen

In 1862 kreeg Heiloo een eigen spoorwegstation; dit werd aan de zuidzijde van het dorp aangelegd vanwege de tuinderactiviteiten daar. Rondom het station ontstond, ook doordat de Rooms-katholieke kerk in de buurt werd gebouwd, een katholieke enclave, die zich duidelijke scheidde van de protestantse kern rond de Witte kerk.

Tot op de dag van vandaag bestaat Heiloo eigenlijk uit twee kernen. Tot de Eerste Wereldoorlog stonden deze kernen op zichzelf. Het groene “gemeentebosje” rond het westelijke Ter Coulsterlaantje vormde een barrière tussen de twee kernen.

Tussen de beide wereldoorlogen is Heiloo uitgegroeid als forensenplaats. In deze eerste groeiperiode werden aanvankelijk alleen de historische linten volgebouwd. Na de Tweede Wereldoorlog werd de ruimtevraag zo groot, dat voor het eerst buiten de historische linten in de lager gelegen strandvlaktes werd gebouwd (Plan Oost en West). Daarbij werd altijd zorgvuldig aangesloten op het landelijke en groene karakter. Dit is zichtbaar in de stedenbouwkundige aanleg: ruime opzet met groene bermen, die de overgang tussen openbaar en privégebied verzachten.

Bij de historische kernen rond de Witte Kerk en het station zijn in de recente geschiedenis ingrijpende wijzigingen gerealiseerd. In de jaren zeventig is winkelcentrum Het Loo gebouwd bij de Witte kerk, waarbij een deel van de bebouwing langs de Heerenweg is verwijderd. Het centrum rond het station heeft vanaf het jaar 2000 een schaalvergroting doorgemaakt.

Ondanks deze veranderingen aan de twee historische kernen, is de ruimtelijke kwaliteit van Heiloo nog steeds groot en wordt de plaats over het algemeen als mooi ervaren. Dat komt, omdat het langgerekte dorp zo'n sterke stedenbouwkundige hoofdstructuur kent, die door het wegenpatroon wordt gevormd. Deze wegen zijn vrijwel allemaal tussen de twee Wereldoorlogen aangelegd met de kenmerkende jaren dertig architectuur. Hierdoor zijn aan deze linten mooie gevelwanden ontstaan, met een eenvormig tijdsbeeld.

Eigen identiteit

Heiloo heeft door haar specifieke historie een eigen “identiteit” meegekregen. Doordat deze sterke basiselementen nog zo duidelijk aanwezig zijn, is er in Heiloo sprake van een grote “leesbaarheid” van de ruimtelijke ontwikkeling door de eeuwen heen. Dit maakt het tot een uniek dorp met een hoge ruimtelijke kwaliteit.

Politiek

Drs. Mascha ten Bruggencate is benoemd tot burgemeester van gemeente Heiloo. De benoeming is ingegaan op 08 juli 2021. De gemeenteraad van Heiloo bestaat uit 19 zetels.

Onderwijs:

Heiloo heeft 10 basisscholen en een Mavo (Havo en Atheneum tot het derde leerjaar). Voor overige vormen van onderwijs kunt u terecht in Alkmaar en Castricum (slechts 15 minuten fietsen).



Vos Makelaars
Stationsweg 87 A
1851 LJ, HEILOO
Tel: 072 - 533 18 95

E-mail: info@vosmakelaardij.nl