



**Bosman  
Rietbergen**  
M A K E L A A R S



## **Garnizoenstraat 23, Arnhem**

Rijksweg 58 6921 AJ DUIVEN

0316-263634

[info@bosmanrietbergenmakelaars.nl](mailto:info@bosmanrietbergenmakelaars.nl)

[www.bosmanrietbergenmakelaars.nl](http://www.bosmanrietbergenmakelaars.nl)

Geachte woningzoekende,

Met deze documentatie hopen wij u een goed beeld van Garnizoenstraat 23 te Arnhem te geven. Uiteraard kunt u altijd vrijblijvend contact met ons opnemen voor aanvullende informatie.

Wij zijn thuis in uw omgeving!

U kunt bij ons terecht voor de eventuele verkoop van uw woning. Tevens verrichten wij (NWWI) taxaties en adviseren we deskundig bij aankoop. Laat u vrijblijvend voorlichten door een van onze makelaars.

Met vriendelijke groet,

Bosman Rietbergen team



## Garnizoenstraat 23, Arnhem

### Algemeen

Wonen op een toplocatie in het bruisende Klarendal!

Let op: dit is een vanaf prijs!

In de hippe en geliefde wijk Klarendal (Arnhem-Noord), nabij park Klarenbeek en park Angerenstein – midden in het creatieve Modekwartier – staat deze charmante woning aan de Garnizoenstraat 23 te koop, met uitzicht op prachtige bomen. Een plek waar sfeer, comfort en stadsleven perfect samenkomen. Met een woonoppervlakte van circa 84 m<sup>2</sup>, verdeeld over twee volwaardige woonlagen, biedt deze woning alle ruimte om jouw ideale thuis te creëren. De woning is gebouwd in 2000 en beschikt over een energielabel A (geldig tot 26 februari 2036). Dankzij de goede isolatie van vloer, muur, dak en HR dubbel glas, geniet je hier niet alleen van een aangenaam woonklimaat, maar ook van lage energielasten – een fijne gedachte voor de toekomst.

Klarendal staat bekend om zijn levendige en creatieve karakter. Op loopafstand vind je de unieke boetiekjes van het Modekwartier, gezellige koffiebars, restaurants en terrassen. Binnen enkele minuten sta je bovendien in het bruisende centrum van Arnhem met een uitgebreid aanbod aan winkels, musea en uitgaansgelegenheden.

Ook natuurliefhebbers zitten hier goed: de prachtige parken Sonsbeek, Klarenbeek (met onder andere het openluchtwembad) en Angerenstein liggen vlakbij en bieden volop mogelijkheden voor een wandeling, sportmoment of ontspannen middag in het groen. En met de auto bereik je in korte tijd de uitvalswegen richting Utrecht, Nijmegen en Apeldoorn.

### Indeling

**Begane grond:** Bij binnenkomst ervaar je direct de gezellige sfeer van de woning. De lichte woonkamer is voorzien van een massief eiken parketvloer en een openslaande deur naar de achtertuin, waardoor binnen en buiten mooi in elkaar overlopen.

De open keuken is compleet uitgerust met diverse inbouwapparatuur, waaronder een vaatwasser, gaskookplaat, oven, afzuigkap en koel-/vriescombinatie. Verder vind je op deze verdieping een toilet met fontein, een praktische trapkast en een hal met meterkast, garderoberuimte en de trapopgang naar de verdieping.

**1<sup>e</sup> verdieping:** De eerste verdieping telt drie slaapkamers, waarvan 1 met vaste kastenwand en vide, waardoor een fijne slaapplek gecreëerd wordt, en 1 met een hoge schuifdeurkast, allemaal met een prettige hoge nokhoogte, wat zorgt voor een ruimtelijk gevoel. De 3e slaapkamer heeft een royaal Velux dakraam.

De badkamer is voorzien van een ligbad met douche, een vaste wastafel en een aansluiting voor de wasmachine. Op de overloop bevindt zich een bergkast met de cv-ketel en de centrale afzuiging.

Via een vlizotrap bereik je de vliering: een praktische bergruimte.

## Bijzonderheden

### Tuin

De onderhoudsvriendelijke achtertuin ligt op het noordoosten en is grotendeels bestraat met klinkers. Een fijne plek om buiten te zitten met weinig onderhoud.

Achterin de tuin staat een praktische berging, ideaal voor fietsen en tuingereedschap. De tuin is bovendien bereikbaar via een achterom.

### Bijzonderheden

- \* Energielabel A (geldig tot 26 februari 2036)
- \* Goed geïsoleerde woning, ankerloze spouw naar bureu
- \* CV-ketel uit 2015 (eigendom)
- \* Uitstekende ligging nabij parken en groen
- \* Goede parkeergelegenheid in de straat
- \* Achtertuin grotendeels bestraat met klinkers
- \* Vrij uitzicht aan de voorzijde
- \* Begane grond voorzien van massief eiken parketvloer
- \* Verdieping voorzien van laminaatvloer
- \* Buitenkranen voor- en achterzijde
- \* Vanaf prijs: € 450.000,- k.k.

Aanvaarding in overleg.

**Vanaf prijs € 450.000,-- k.k.**



*Wij zijn thuis in uw omgeving!*



## Algemene gegevens

*Deze gegevens zijn met de grootst mogelijke zorgvuldigheid samengesteld; de verkopend makelaar kan echter geen garantie voor deze informatie afgeven.*

Bouwjaar	2000
Inhoud	circa 301 m3
M2 grond	91 m2
Woonoppervlakte	circa 84 m2
Type woning	Tussenwoning
Onderhoud binnen	Goed onderhouden binnen
Onderhoud buiten	Goed onderhouden buiten
Tuin	Tuin op het noord-oosten Lengte ca. 7,5 m./breedte ca. 5 m. Met achterom
Verwarming	Verwarming d.m.v. cv-ketel
Warm water	Warm water via cv-ketel
Isolatie	Dak-, muur- en vloerisolatie en HR glas
Aanvaarding	in overleg
Sanitair badkamer	De badkamer is voorzien van een ligbad met douche, een vaste wastafel en een aansluiting voor de wasmachine.
Keuken	De open keuken is compleet uitgerust met diverse inbouwapparatuur, waaronder een vaatwasser, gaskookplaat, oven, afzuigkap en koel-vriescombinatie.
Energielabel	Energielabel A geldig tot 26 februari 2036
Bijzonderheden	Tuin De onderhoudsvriendelijke achtertuin ligt op het noordoosten en is grotendeels bestraat met klinkers. Een fijne plek om buiten te zitten met weinig onderhoud. Achterin de tuin staat een praktische berging, ideaal voor fietsen en tuingereedschap. De tuin is bovendien bereikbaar via een achterom. Bijzonderheden * Energielabel A (geldig tot 26 februari 2036) * Goed geïsoleerde woning, ankerloze spouw naar burens * CV-ketel uit 2015 (eigendom)

- 
- \* Uitstekende ligging nabij parken en groen
  - \* Goede parkeergelegenheid in de straat
  - \* Achtertuin grotendeels bestraat met klinkers
  - \* Vrij uitzicht aan de voorzijde
  - \* Begane grond voorzien van massief eiken parketvloer
  - \* Verdieping voorzien van laminaatvloer
  - \* Buitenkranen voor- en achterzijde
  - \* Vanaf prijs: € 450.000,- k.k.

## Opmerkingen

### Onderhoud

De staat van onderhoud en beoordeling van de bouwkundige staat geldt op basis van visuele waarnemingen, gerelateerd aan de ouderdom van het object. Een uitgebreide bouwkundige opname valt nadrukkelijk buiten het kader van deze brochure. Dit behoort eventueel tot de onderzoeksplicht van de kandidaat-koper(s).

### Woonoppervlakte en inhoud

Het woonoppervlakte en de inhoud is berekend conform de Meetinstructie. De Meetinstructie is bedoeld om een meer eenduidige manier van meten toe te passen voor het geven van een indicatie van de gebruiksoppervlakte. De Meetinstructie sluit verschillen in meetuitkomsten niet volledig uit, door bijvoorbeeld interpretatieverschillen, afrondingen of beperkingen bij het uitvoeren van de meting.

### Verkooptekeningen

De eventueel vervaardigde en de in deze brochure opgenomen plattegronden zijn ter indicatie en geproduceerd voor promotionele doeleinden. Maten zijn afgerond. Bij het vermelden van maten die zijn overgenomen uit (bouw-)tekeningen kan de maatvoering afwijken van de werkelijkheid. Hieraan kan door de kopers geen enkel recht worden ontleend. Aan zowel de vervaardigde als de originele plattegronden (bouwtekeningen) kunnen geen rechten worden ontleend.

### Aansprakelijkheid

Het vermelde in deze brochure behelst slechts een globale omschrijving van een object. De informatie berust deels op door derden aan ons kantoor verstrekte gegevens. Hoewel deze objectinformatie met de grootst mogelijke zorg is samengesteld, blijft de mogelijkheid bestaan dat er fouten en/of onvolledigheden in de omschrijving aanwezig zijn. Noch de verkoper noch ons kantoor aanvaarden in dit geval enige aansprakelijkheid. Aan deze brochure kunnen geen rechten worden ontleend.

### Vrijblijvende aanbieding

Alle verstrekte informatie dient gezien te worden als een middel om in contact te komen met gegadigden ten behoeve van het starten van onderhandelingen en bevat derhalve slechts een vrijblijvende aanbieding. Een bieding gelijk aan de gestelde vraagprijs doet dan ook niet direct een koopovereenkomst tot stand komen. Wijzigingen in de tekst ook ten aanzien van de koopsom en maatvoering zijn voorbehouden.

### Koopakte

De model koopovereenkomst voor een bestaande eengezinswoning wordt gehanteerd. Vastgesteld door de NVM, VastgoedPRO, VBO Makelaar, de Consumentenbond en VEH.

### Ontbinding

De termijn die wordt opgenomen voor eventuele (overeengekomen) ontbindende voorwaarden (bijv. financiering) is in de regel circa 5 tot 6 weken na het sluiten van de mondelinge wilsovereenkomst.

### Zekerheidsstelling

De waarborgsom/bankgarantie is 10 % van de koopsom. De koper dient deze binnen 7 weken na de wilsovereenkomst bij de desbetreffende notaris te deponeren.

### Schriftelijkheidsvereiste

Rechtsgeldige koopovereenkomst pas ná ondertekening! Een mondelinge overeenstemming tussen de particuliere verkoper en de particuliere koper is niet rechtsgeldig. Met andere woorden: er is géén koop. Er is pas sprake van een rechtsgeldige koop als de particuliere verkoper en de particuliere koper de koopovereenkomst hebben ondertekend. Dit vloeit voort uit artikel 7:2 BW. Een bevestiging van de mondelinge overeenstemming per e-mail of een toegestuurd concept van de koopovereenkomst wordt overigens niet gezien als een 'ondertekende koopovereenkomst'.

## Opmerkingen

### Onderzoeksplicht koper

Koper heeft een onderzoeksplicht volgens het Burgerlijk Wetboek. Koper dient te onderzoeken of de verstrekte informatie juist is en of er voor hem nog andere relevante zaken voor de aankoop van belang zijn, dit geldt tevens voor het beoogde gebruik. Het nalaten van dit onderzoek komt geheel voor eigen risico van koper.

### Aanvraag energielabel

Deze brochure dient niet gebruikt te worden voor de aanvraag van het energielabel.

### WWFT

De makelaar als poortwachter. Het is u wellicht opgevallen dat wij veel informatie over uw privésituatie nodig hebben. Dit komt doordat de overheid sinds 25 juli 2018 makelaars (eerder waren het vooral banken) de rol van poortwachter heeft gegeven. Voor u en ons heeft dit de nodige veranderingen en verantwoordelijkheden meegebracht.

Op basis van de Wwft (Wet ter voorkoming van witwassen en financieren van terrorisme) moeten wij al onze klanten identificeren en vervolgens die identiteit verifiëren. Dit is nodig bij zowel particulieren als zakelijke klanten. Kortom: wij moeten weten met wie wij zaken doen.

Wij zijn er dan nog niet, want hoe gaat u de aankoop financieren? Waar komt het geld vandaan? Zo'n vraag zorgt wellicht voor onbegrip bij u, maar wij zijn verplicht om te achterhalen wat de herkomst is van het geld waarmee u uw aankoop gaat financieren.

Voor zakelijke klanten moeten we ook de hele bedrijfsstructuur in kaart brengen. Ook achterhalen we wie de UBO's (uiteindelijke belanghebbenden) achter een organisatie zijn. Naast het identificeren en verifiëren brengen wij in kaart waar u woont, waar uw bedrijf gevestigd is en/of waar de UBO's wonen. We willen weten in welke branche u actief bent en welke producten en diensten u aanbiedt.

Daarnaast moeten we ook nog cliëntenonderzoek doen naar de andere bij de aan- of verkoop betrokken partij. Als we alles in kaart hebben gebracht voldoen wij aan onze verplichting vanuit de Wwft om een cliëntenonderzoek te doen. Pas dan kunnen wij een aan- of verkoop laten plaatsvinden.

Dat alles heeft te maken met het feit dat er landen zijn met een verhoogd risico op witwassen en/of financiering van terrorisme. Maar ook bepaalde branches worden gekenmerkt met een verhoogde kans op witwassen en terrorismefinanciering.

We zijn ook verplicht een melding te doen bij de FIU (Financial Intelligence Unit-Nederland) als we een vermoeden hebben van een (voorgenomen) ongebruikelijke transactie. Bijvoorbeeld als we geen reële verklaring van u krijgen over de herkomst van de gelden.

Wij begrijpen dat het cliëntenonderzoek om privacygevoelige informatie vraagt. Vanuit wet- en regelgeving is dit vastgelegd en makelaars moeten hieraan voldoen. Het verzoek om deze informatie is niet in strijd met de AVG (Algemene verordening gegevensbescherming).

Heeft u nog vragen? Dan kunt u altijd contact met ons opnemen.

Notariskeuze koper

De notariskeuze wordt bepaald door de koper. Indien de notaris extra kosten in rekening brengt bij verkoper, anders dan de totale kosten voor het doorhalen van de hypothecaire inschrijving per leningdeel in het kadaster en kosten voor inzage in de diverse registers tegen een marktconform tarief (totaal € 225,- exclusief BTW per inschrijving), komen deze kosten voor het meerdere voor rekening van koper.

Eventuele kosten die de notaris in rekening brengt, zoals de kosten van een volmacht en de kosten van een tolk, zijn voor rekening van de partij die hiervan gebruik maakt, tenzij koper een notaris kiest buiten een straal van 20 km van het verkochte en verkoper gebruik wenst te maken van een volmacht. Dan zijn de kosten voor de volmacht voor rekening van koper.

Indien de koper nog een notaris moet aanwijzen ten tijde van de ondertekening, zal koper dit binnen 10 werkdagen na ondertekening doen. Koper meldt zijn keuze daarna per omgaande aan verkopend makelaar. Na 10 werkdagen heeft verkoper door tussenkomst van zijn makelaar het recht om een notaris aan te wijzen.

Transitievisie  
warmte

Koper is op de hoogte van het bestaan van de transitievisie warmte van de gemeente alsmede de mogelijke gevolgen voor het hierbij gekochte.













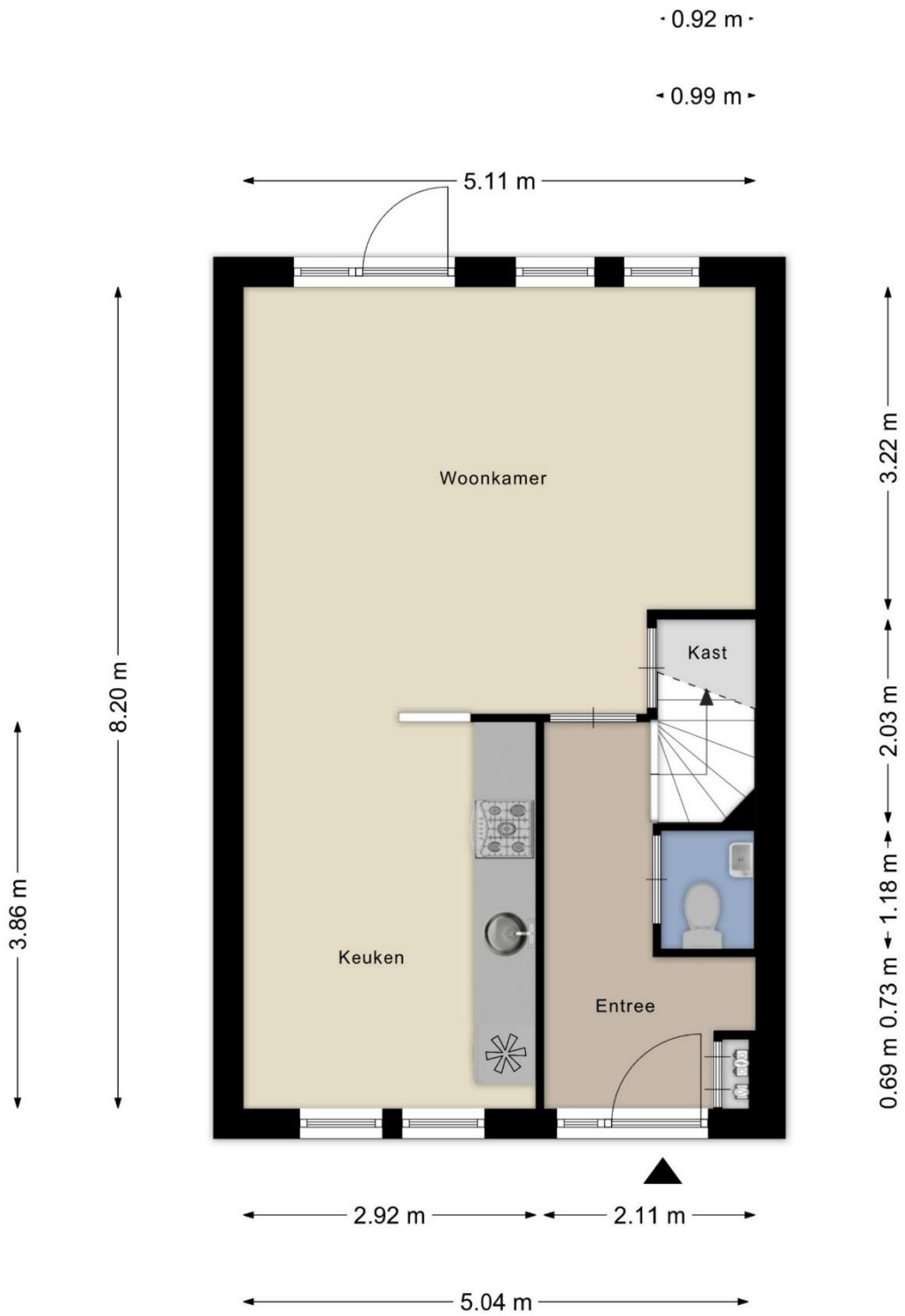

Aan de plattegronden kunnen geen rechten worden ontleend  
 © Zibber [www.zibber.nl](http://www.zibber.nl)



Aan de plattegronden kunnen geen rechten worden ontleend  
 © Zibber www.zibber.nl

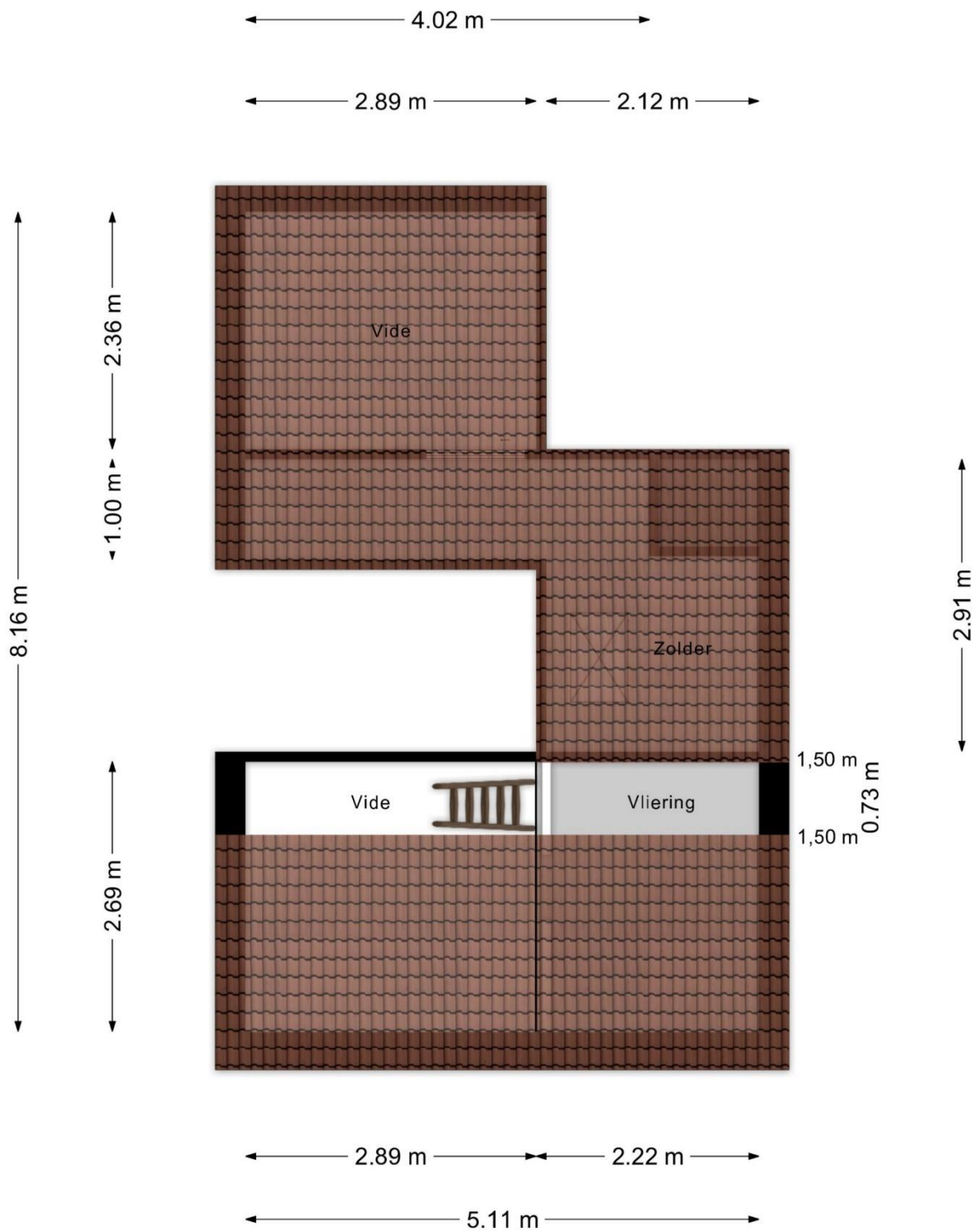

Aan de plattegronden kunnen geen rechten worden ontleend  
 © Zibber [www.zibber.nl](http://www.zibber.nl)

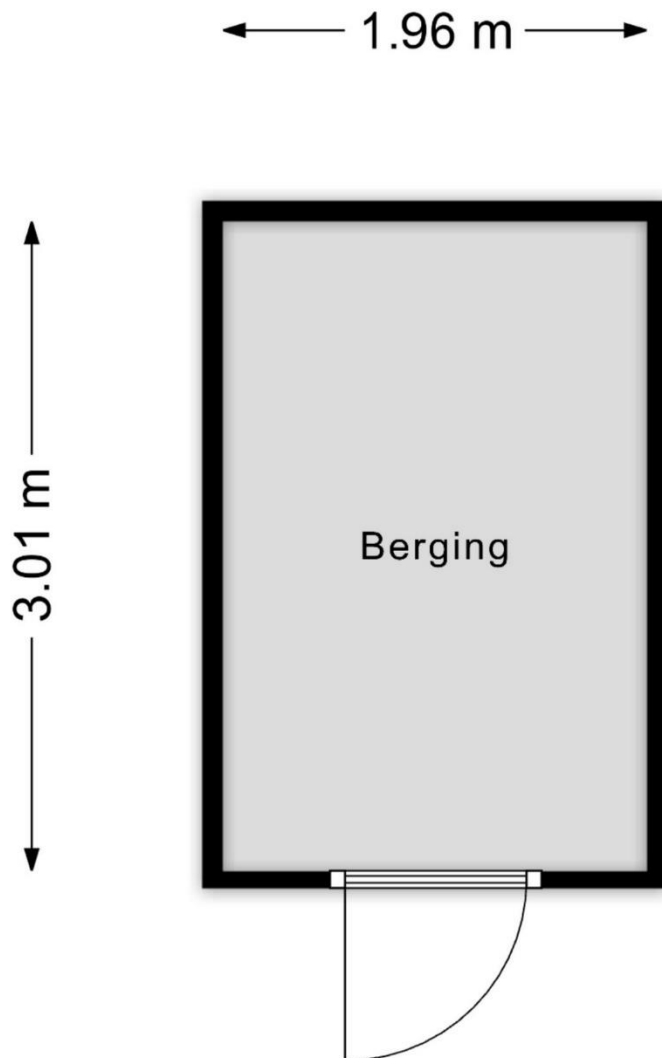

Aan de plattegronden kunnen geen rechten worden ontleend  
© Zibber [www.zibber.nl](http://www.zibber.nl)

# Lijst van zaken



## Persoonlijke gegevens

Adres te verkopen woning:

Garnizoenstraat 23, 6822 ES Arnhem

Datum:

Voor de onderstaande zaken -ongeacht of ze roerend dan wel onroerend zijn- geldt dat ze soms wel en soms niet in de woning achterblijven. De lijst is bedoeld om duidelijkheid te scheppen om discussies achteraf te voorkomen.

	Blijft achter	Gaat mee	Kan worden overgenomen	N.v.t.
<b>Woning</b>				
<i>Interieur</i>				
Verlichting, te weten:				
- Inbouwspots/dimmers	<input checked="" type="checkbox"/>	<input type="checkbox"/>	<input type="checkbox"/>	<input type="checkbox"/>
- Opbouwspots/armaturen/lampen/dimmers	<input type="checkbox"/>	<input type="checkbox"/>	<input type="checkbox"/>	<input checked="" type="checkbox"/>
- Losse (hang)lampen	<input type="checkbox"/>	<input checked="" type="checkbox"/>	<input type="checkbox"/>	<input type="checkbox"/>
- Losse wandlampen	<input type="checkbox"/>	<input checked="" type="checkbox"/>	<input type="checkbox"/>	<input type="checkbox"/>
-	<input type="checkbox"/>	<input type="checkbox"/>	<input type="checkbox"/>	<input checked="" type="checkbox"/>
(Losse) kasten, legplanken, te weten:				
- Inbouwkasten	<input checked="" type="checkbox"/>	<input type="checkbox"/>	<input type="checkbox"/>	<input type="checkbox"/>
- Planken in kasten en cd-kast in kast	<input checked="" type="checkbox"/>	<input type="checkbox"/>	<input type="checkbox"/>	<input type="checkbox"/>
Raamdecoratie/zonwering binnen, te weten:				
- Gordijnrails	<input checked="" type="checkbox"/>	<input type="checkbox"/>	<input type="checkbox"/>	<input type="checkbox"/>
- Gordijnen	<input checked="" type="checkbox"/>	<input type="checkbox"/>	<input type="checkbox"/>	<input type="checkbox"/>
- Overgordijnen	<input type="checkbox"/>	<input type="checkbox"/>	<input type="checkbox"/>	<input checked="" type="checkbox"/>
- Vitrages	<input type="checkbox"/>	<input type="checkbox"/>	<input type="checkbox"/>	<input checked="" type="checkbox"/>
- Rolgordijnen	<input checked="" type="checkbox"/>	<input type="checkbox"/>	<input type="checkbox"/>	<input type="checkbox"/>
- Lamellen	<input type="checkbox"/>	<input type="checkbox"/>	<input type="checkbox"/>	<input checked="" type="checkbox"/>
- Jaloezieën	<input type="checkbox"/>	<input type="checkbox"/>	<input type="checkbox"/>	<input checked="" type="checkbox"/>
- (Losse) horren/rolhorren	<input type="checkbox"/>	<input type="checkbox"/>	<input type="checkbox"/>	<input checked="" type="checkbox"/>
- Blauw gordijnen	<input type="checkbox"/>	<input checked="" type="checkbox"/>	<input type="checkbox"/>	<input type="checkbox"/>
- Vliegengordijn	<input type="checkbox"/>	<input checked="" type="checkbox"/>	<input type="checkbox"/>	<input type="checkbox"/>
Vloerdecoratie, te weten:				
- Vloerbedekking	<input type="checkbox"/>	<input type="checkbox"/>	<input type="checkbox"/>	<input checked="" type="checkbox"/>
- Parketvloer	<input type="checkbox"/>	<input type="checkbox"/>	<input type="checkbox"/>	<input checked="" type="checkbox"/>
- Houten vloer(delen)	<input checked="" type="checkbox"/>	<input type="checkbox"/>	<input type="checkbox"/>	<input type="checkbox"/>
- Laminaat	<input checked="" type="checkbox"/>	<input type="checkbox"/>	<input type="checkbox"/>	<input type="checkbox"/>
- Plavuizen	<input type="checkbox"/>	<input type="checkbox"/>	<input type="checkbox"/>	<input checked="" type="checkbox"/>
-	<input type="checkbox"/>	<input type="checkbox"/>	<input type="checkbox"/>	<input checked="" type="checkbox"/>
-	<input type="checkbox"/>	<input type="checkbox"/>	<input type="checkbox"/>	<input checked="" type="checkbox"/>
(Voorzet) openhaard met toebehoren	<input type="checkbox"/>	<input type="checkbox"/>	<input type="checkbox"/>	<input checked="" type="checkbox"/>
Allesbrander	<input type="checkbox"/>	<input type="checkbox"/>	<input type="checkbox"/>	<input checked="" type="checkbox"/>
Houtkachel	<input type="checkbox"/>	<input type="checkbox"/>	<input type="checkbox"/>	<input checked="" type="checkbox"/>
(Gas)kachels	<input type="checkbox"/>	<input type="checkbox"/>	<input type="checkbox"/>	<input checked="" type="checkbox"/>

# Lijst van zaken



	Blijft achter	Gaat mee	Kan worden overgenomen	N.v.t.
Designradiator(en)	<input type="checkbox"/>	<input type="checkbox"/>	<input type="checkbox"/>	<input checked="" type="checkbox"/>
Radiatorafwerking	<input type="checkbox"/>	<input type="checkbox"/>	<input type="checkbox"/>	<input checked="" type="checkbox"/>
Overige, te weten:				
- Spiegelwanden	<input type="checkbox"/>	<input type="checkbox"/>	<input type="checkbox"/>	<input checked="" type="checkbox"/>
- Schilderij ophangstelsysteem	<input type="checkbox"/>	<input type="checkbox"/>	<input type="checkbox"/>	<input checked="" type="checkbox"/>
-	<input type="checkbox"/>	<input type="checkbox"/>	<input type="checkbox"/>	<input checked="" type="checkbox"/>
-	<input type="checkbox"/>	<input type="checkbox"/>	<input type="checkbox"/>	<input checked="" type="checkbox"/>
-	<input type="checkbox"/>	<input type="checkbox"/>	<input type="checkbox"/>	<input checked="" type="checkbox"/>
-	<input type="checkbox"/>	<input type="checkbox"/>	<input type="checkbox"/>	<input checked="" type="checkbox"/>
<i>Keuken</i>				
Keukenblok (met bovenkasten)	<input checked="" type="checkbox"/>	<input type="checkbox"/>	<input type="checkbox"/>	<input type="checkbox"/>
Keuken (inbouw)apparatuur, te weten:				
- Kookplaat	<input checked="" type="checkbox"/>	<input type="checkbox"/>	<input type="checkbox"/>	<input type="checkbox"/>
- (Gas) fornuis	<input type="checkbox"/>	<input type="checkbox"/>	<input type="checkbox"/>	<input checked="" type="checkbox"/>
- Afzuigkap	<input checked="" type="checkbox"/>	<input type="checkbox"/>	<input type="checkbox"/>	<input type="checkbox"/>
- Magnetron	<input type="checkbox"/>	<input checked="" type="checkbox"/>	<input type="checkbox"/>	<input type="checkbox"/>
- Oven	<input checked="" type="checkbox"/>	<input type="checkbox"/>	<input type="checkbox"/>	<input type="checkbox"/>
- Combi-oven/combimagnetron	<input type="checkbox"/>	<input type="checkbox"/>	<input type="checkbox"/>	<input checked="" type="checkbox"/>
- Koelkast	<input type="checkbox"/>	<input type="checkbox"/>	<input type="checkbox"/>	<input checked="" type="checkbox"/>
- Vriezer	<input type="checkbox"/>	<input type="checkbox"/>	<input type="checkbox"/>	<input checked="" type="checkbox"/>
- Koel-vriescombinatie	<input type="checkbox"/>	<input type="checkbox"/>	<input checked="" type="checkbox"/>	<input type="checkbox"/>
- Vaatwasser	<input checked="" type="checkbox"/>	<input type="checkbox"/>	<input type="checkbox"/>	<input type="checkbox"/>
- Quooker	<input type="checkbox"/>	<input type="checkbox"/>	<input type="checkbox"/>	<input checked="" type="checkbox"/>
- Koffiezetapparaat	<input type="checkbox"/>	<input type="checkbox"/>	<input type="checkbox"/>	<input checked="" type="checkbox"/>
-	<input type="checkbox"/>	<input type="checkbox"/>	<input type="checkbox"/>	<input checked="" type="checkbox"/>
-	<input type="checkbox"/>	<input type="checkbox"/>	<input type="checkbox"/>	<input checked="" type="checkbox"/>
Keukenaccessoires, te weten:				
-	<input type="checkbox"/>	<input type="checkbox"/>	<input type="checkbox"/>	<input checked="" type="checkbox"/>
-	<input type="checkbox"/>	<input type="checkbox"/>	<input type="checkbox"/>	<input checked="" type="checkbox"/>
-	<input type="checkbox"/>	<input type="checkbox"/>	<input type="checkbox"/>	<input checked="" type="checkbox"/>
-	<input type="checkbox"/>	<input type="checkbox"/>	<input type="checkbox"/>	<input checked="" type="checkbox"/>
-	<input type="checkbox"/>	<input type="checkbox"/>	<input type="checkbox"/>	<input checked="" type="checkbox"/>
-	<input type="checkbox"/>	<input type="checkbox"/>	<input type="checkbox"/>	<input checked="" type="checkbox"/>
-	<input type="checkbox"/>	<input type="checkbox"/>	<input type="checkbox"/>	<input checked="" type="checkbox"/>
-	<input type="checkbox"/>	<input type="checkbox"/>	<input type="checkbox"/>	<input checked="" type="checkbox"/>
<i>Sanitair/sauna</i>				
Toilet met de volgende toebehoren:				
- Toilet	<input checked="" type="checkbox"/>	<input type="checkbox"/>	<input type="checkbox"/>	<input type="checkbox"/>
- Toilethouder	<input checked="" type="checkbox"/>	<input type="checkbox"/>	<input type="checkbox"/>	<input type="checkbox"/>
- Toiletborstel(houder)	<input type="checkbox"/>	<input checked="" type="checkbox"/>	<input type="checkbox"/>	<input type="checkbox"/>
- Fontein	<input checked="" type="checkbox"/>	<input type="checkbox"/>	<input type="checkbox"/>	<input type="checkbox"/>

## Lijst van zaken



	Blijft achter	Gaat mee	Kan worden overgenomen	N.v.t.
-	<input type="checkbox"/>	<input type="checkbox"/>	<input type="checkbox"/>	<input checked="" type="checkbox"/>
-	<input type="checkbox"/>	<input type="checkbox"/>	<input type="checkbox"/>	<input checked="" type="checkbox"/>
<b>Badkamer met de volgende toebehoren:</b>				
- Ligbad	<input checked="" type="checkbox"/>	<input type="checkbox"/>	<input type="checkbox"/>	<input type="checkbox"/>
- Jacuzzi/whirlpool	<input type="checkbox"/>	<input type="checkbox"/>	<input type="checkbox"/>	<input checked="" type="checkbox"/>
- Douche (cabine/scherm)	<input checked="" type="checkbox"/>	<input type="checkbox"/>	<input type="checkbox"/>	<input type="checkbox"/>
- Stoomdouche (cabine)	<input type="checkbox"/>	<input type="checkbox"/>	<input type="checkbox"/>	<input checked="" type="checkbox"/>
- Wastafel	<input checked="" type="checkbox"/>	<input type="checkbox"/>	<input type="checkbox"/>	<input type="checkbox"/>
- Wastafelmeubel	<input type="checkbox"/>	<input type="checkbox"/>	<input type="checkbox"/>	<input checked="" type="checkbox"/>
- Planchet	<input type="checkbox"/>	<input type="checkbox"/>	<input type="checkbox"/>	<input checked="" type="checkbox"/>
- Toiletkast	<input type="checkbox"/>	<input checked="" type="checkbox"/>	<input type="checkbox"/>	<input type="checkbox"/>
- Toilet	<input checked="" type="checkbox"/>	<input type="checkbox"/>	<input type="checkbox"/>	<input type="checkbox"/>
- Toilethouder	<input checked="" type="checkbox"/>	<input type="checkbox"/>	<input type="checkbox"/>	<input type="checkbox"/>
- Toiletborstel(houder)	<input type="checkbox"/>	<input checked="" type="checkbox"/>	<input type="checkbox"/>	<input type="checkbox"/>
-	<input type="checkbox"/>	<input type="checkbox"/>	<input type="checkbox"/>	<input checked="" type="checkbox"/>
-	<input type="checkbox"/>	<input type="checkbox"/>	<input type="checkbox"/>	<input checked="" type="checkbox"/>
<b>Sauna met toebehoren</b>				
	<input type="checkbox"/>	<input type="checkbox"/>	<input type="checkbox"/>	<input checked="" type="checkbox"/>
	<input type="checkbox"/>	<input type="checkbox"/>	<input type="checkbox"/>	<input checked="" type="checkbox"/>
<i>Exterieur/Installaties/Veiligheid/Energiebesparing</i>				
Schotel/antenne	<input type="checkbox"/>	<input type="checkbox"/>	<input type="checkbox"/>	<input checked="" type="checkbox"/>
Brievenbus	<input type="checkbox"/>	<input type="checkbox"/>	<input type="checkbox"/>	<input checked="" type="checkbox"/>
Kluis	<input type="checkbox"/>	<input type="checkbox"/>	<input type="checkbox"/>	<input checked="" type="checkbox"/>
(Voordeur)bel	<input checked="" type="checkbox"/>	<input type="checkbox"/>	<input type="checkbox"/>	<input type="checkbox"/>
Alarminstallatie	<input type="checkbox"/>	<input type="checkbox"/>	<input type="checkbox"/>	<input checked="" type="checkbox"/>
(Veiligheids)sloten en overige inbraakpreventie	<input type="checkbox"/>	<input type="checkbox"/>	<input type="checkbox"/>	<input checked="" type="checkbox"/>
Rookmelders	<input type="checkbox"/>	<input type="checkbox"/>	<input type="checkbox"/>	<input checked="" type="checkbox"/>
(Klok)thermostaat	<input checked="" type="checkbox"/>	<input type="checkbox"/>	<input type="checkbox"/>	<input type="checkbox"/>
Airconditioning	<input type="checkbox"/>	<input type="checkbox"/>	<input type="checkbox"/>	<input checked="" type="checkbox"/>
<b>Warmwatervoorziening, te weten:</b>				
- CV-installatie	<input checked="" type="checkbox"/>	<input type="checkbox"/>	<input type="checkbox"/>	<input type="checkbox"/>
- Boiler	<input type="checkbox"/>	<input type="checkbox"/>	<input type="checkbox"/>	<input checked="" type="checkbox"/>
- Geiser	<input type="checkbox"/>	<input type="checkbox"/>	<input type="checkbox"/>	<input checked="" type="checkbox"/>
-	<input type="checkbox"/>	<input type="checkbox"/>	<input type="checkbox"/>	<input checked="" type="checkbox"/>
-	<input type="checkbox"/>	<input type="checkbox"/>	<input type="checkbox"/>	<input checked="" type="checkbox"/>
-	<input type="checkbox"/>	<input type="checkbox"/>	<input type="checkbox"/>	<input checked="" type="checkbox"/>
Screens	<input type="checkbox"/>	<input type="checkbox"/>	<input type="checkbox"/>	<input checked="" type="checkbox"/>
Rolluiken	<input type="checkbox"/>	<input type="checkbox"/>	<input type="checkbox"/>	<input checked="" type="checkbox"/>
Zonwering buiten	<input checked="" type="checkbox"/>	<input type="checkbox"/>	<input type="checkbox"/>	<input type="checkbox"/>
- Screen/zonwering buiten dakraam	<input checked="" type="checkbox"/>	<input type="checkbox"/>	<input type="checkbox"/>	<input type="checkbox"/>
-	<input type="checkbox"/>	<input type="checkbox"/>	<input type="checkbox"/>	<input checked="" type="checkbox"/>
-	<input type="checkbox"/>	<input type="checkbox"/>	<input type="checkbox"/>	<input checked="" type="checkbox"/>
<b>Isolatievoorzieningen (voorzetramen/radiatorfolie etc.), te weten:</b>				

## Lijst van zaken



	Blijft achter	Gaat mee	Kan worden overgenomen	N.v.t.
-	<input type="checkbox"/>	<input type="checkbox"/>	<input type="checkbox"/>	<input checked="" type="checkbox"/>
-	<input type="checkbox"/>	<input type="checkbox"/>	<input type="checkbox"/>	<input checked="" type="checkbox"/>
Telefoonaansluiting/internetaansluiting	<input checked="" type="checkbox"/>	<input type="checkbox"/>	<input type="checkbox"/>	<input type="checkbox"/>
Veiligheidsschakelaar wasautomaat	<input type="checkbox"/>	<input type="checkbox"/>	<input type="checkbox"/>	<input checked="" type="checkbox"/>
Waterslot wasautomaat	<input type="checkbox"/>	<input type="checkbox"/>	<input type="checkbox"/>	<input checked="" type="checkbox"/>
Zonnepanelen	<input type="checkbox"/>	<input type="checkbox"/>	<input type="checkbox"/>	<input checked="" type="checkbox"/>
Oplaadpunt elektrische auto	<input type="checkbox"/>	<input type="checkbox"/>	<input type="checkbox"/>	<input checked="" type="checkbox"/>
	<input type="checkbox"/>	<input type="checkbox"/>	<input type="checkbox"/>	<input checked="" type="checkbox"/>
	<input type="checkbox"/>	<input type="checkbox"/>	<input type="checkbox"/>	<input checked="" type="checkbox"/>
<b>Tuin</b>				
<i>Inrichting</i>				
Tuinaanleg/bestrating	<input checked="" type="checkbox"/>	<input type="checkbox"/>	<input type="checkbox"/>	<input type="checkbox"/>
Beplanting	<input checked="" type="checkbox"/>	<input type="checkbox"/>	<input type="checkbox"/>	<input type="checkbox"/>
Jasmijn en bessenstruik en 2 planten voortuin	<input type="checkbox"/>	<input checked="" type="checkbox"/>	<input type="checkbox"/>	<input type="checkbox"/>
<i>Verlichting/installaties</i>				
Buitenverlichting	<input type="checkbox"/>	<input checked="" type="checkbox"/>	<input type="checkbox"/>	<input type="checkbox"/>
Tijd- of schemerschakelaar/bewegingsmelder	<input type="checkbox"/>	<input type="checkbox"/>	<input type="checkbox"/>	<input checked="" type="checkbox"/>
	<input type="checkbox"/>	<input type="checkbox"/>	<input type="checkbox"/>	<input checked="" type="checkbox"/>
<i>Bebouwing</i>				
Tuinhuis/buitenberging	<input checked="" type="checkbox"/>	<input type="checkbox"/>	<input type="checkbox"/>	<input type="checkbox"/>
Kasten/werkbank in tuinhuis/berging	<input type="checkbox"/>	<input type="checkbox"/>	<input type="checkbox"/>	<input checked="" type="checkbox"/>
(Broei)kas	<input type="checkbox"/>	<input type="checkbox"/>	<input type="checkbox"/>	<input checked="" type="checkbox"/>
Planken in schuur	<input checked="" type="checkbox"/>	<input type="checkbox"/>	<input type="checkbox"/>	<input type="checkbox"/>
	<input type="checkbox"/>	<input type="checkbox"/>	<input type="checkbox"/>	<input checked="" type="checkbox"/>
<i>Overig</i>				
Overige tuin, te weten:				
- (Sier)hek	<input type="checkbox"/>	<input type="checkbox"/>	<input type="checkbox"/>	<input checked="" type="checkbox"/>
- Vlaggenmast(houder)	<input type="checkbox"/>	<input type="checkbox"/>	<input type="checkbox"/>	<input checked="" type="checkbox"/>
-	<input type="checkbox"/>	<input type="checkbox"/>	<input type="checkbox"/>	<input checked="" type="checkbox"/>
-	<input type="checkbox"/>	<input type="checkbox"/>	<input type="checkbox"/>	<input checked="" type="checkbox"/>

## Lijst van zaken



Overig

Zijn er zaken die geen eigendom zijn van verkoper omdat er sprake is van een leasecontract of huurcontract. Zo ja, neemt verkoper de zaak mee of wordt het betreffende contract overgenomen?

	Ja	Nee	Gaat mee	Moet worden overgenomen
CV	<input type="checkbox"/>	<input checked="" type="checkbox"/>	<input type="checkbox"/>	<input type="checkbox"/>
Boiler	<input type="checkbox"/>	<input checked="" type="checkbox"/>	<input type="checkbox"/>	<input type="checkbox"/>
Zonnepanelen	<input type="checkbox"/>	<input checked="" type="checkbox"/>	<input type="checkbox"/>	<input type="checkbox"/>
-	<input type="checkbox"/>	<input checked="" type="checkbox"/>	<input type="checkbox"/>	<input type="checkbox"/>
-	<input type="checkbox"/>	<input checked="" type="checkbox"/>	<input type="checkbox"/>	<input type="checkbox"/>
-	<input type="checkbox"/>	<input checked="" type="checkbox"/>	<input type="checkbox"/>	<input type="checkbox"/>
-	<input type="checkbox"/>	<input checked="" type="checkbox"/>	<input type="checkbox"/>	<input type="checkbox"/>
Bijlage(n) over te nemen contracten:				
-				
-				

Voor akkoord,

De opdrachtgever/verkoper,  
(en echtgeno(o)t(e)/partner)

plaats en datum:

Koper,  
(en echtgeno(o)t(e)/partner)

plaats en datum:



<p>12345 25</p> <p>— Vastgestelde kadastrale grens          - - - Voorlopige kadastrale grens          - - - Administratieve kadastrale grens          - - - Bebouwing</p> <p>Voor een eensluidend uittreksel, geleverd op          De bewaarder van het kadaster en de openbare registers</p>	<p>Deze kaart is noordgericht</p> <p>Perceelnummer</p> <p>Huisnummer</p> <p>Kadastrale gemeente    Arnhem</p> <p>                                          Sectie                                    R</p> <p>                                          Perceel                                    7591</p> <p>Aan dit uittreksel kunnen geen betrouwbare maten worden ontleend.          De Dienst voor het kadaster en de openbare registers behoudt zich de intellectuele eigendomsrechten voor, waaronder het auteursrecht en het databankenrecht.</p>	<p>kadaster</p> 
--------------------------------------------------------------------------------------------------------------------------------------------------------------------------------------------------------------------------------------------------------------------------------------------------------------------	----------------------------------------------------------------------------------------------------------------------------------------------------------------------------------------------------------------------------------------------------------------------------------------------------------------------------------------------------------------------------------------------------------------------------------------------------------------------------------------------------------------------------------------------------------------	-------------------------------------------------------------------------------------------------------