

biemans | made
makelaardij o.z.



VAN DUIVENVOORDESTRAT 33, LAGE ZWALUWE
WONINGBROCHURE **VRAAGPRIJS € 425.000,- K.K.**

KENMERKEN

TYPE WONING	2-onder-1-kapwoning
AANTAL KAMERS	5
WOONOPPERVLAKTE	114 m ²
PERCELOPPERVLAKTE	212 m ²
VOLUME	478 m ³
BOUWJAAR	1970
TUIN	achtertuin, voortuin
GARAGE	aangebouwd steen
VERWARMING	c.v.-ketel
ISOLATIE	dakisolatie, muurisolatie, dubbel glas



VRAAGPRIJS WONING
€ 425.000,- K.K.



OMSCHRIJVING

ALGEMEEN:

Deze uitstekend onderhouden en aan de achterzijde uitgebouwde 2 onder 1 kapwoning met oprit en garage is gelegen op een fijne en rustige locatie in Lage Zwaluwe. De woning ligt nabij de voetbalvereniging en op korte afstand van Nationaal Park De Biesbosch, scholen en de lokale supermarkt. Dankzij de prima bereikbaarheid van de uitvalswegen richting Dordrecht, Rotterdam en Breda woon je hier rustig, maar met steden en voorzieningen snel binnen handbereik. De woning is degelijk gebouwd, goed geïsoleerd (dak-, spouwmuur- en isolatieglas) en grotendeels voorzien van kunststof kozijnen. Daarnaast beschikt de woning over 12 zonnepanelen en airconditioning, waardoor het wooncomfort uitstekend is. De keuken is in 2007 vernieuwd, de badkamer is keurig afgewerkt.

INDELING:

BEGANE GROND:

Entree met trapopgang, meterkast, glasvezel en toilet met wandcloset en fonteintje.

De L-vormige woonkamer is licht en ruim en voorzien van airco, tegelvloer, spachtelputz wanden en een schuurwerk plafond. Door de praktische indeling is er voldoende ruimte voor een gezellige zithoek en eethoek.

De uitgebouwde keuken (2007) aan de achterzijde is uitgerust met een inductiekookplaat, granieten aanrechtblad, oven, magnetron, afzuigkap, koelkast, vriezer en vaatwasser. Vanuit de keuken is er direct toegang tot de tuin.

1e VERDIEPING:

Overloop met toegang tot drie ruime slaapkamers, allen afgewerkt met laminaat en spachtelputz wanden. Eén van de slaapkamers is voorzien van airconditioning.

De keurige badkamer beschikt over een douche, wandcloset, badmeubel met vaste wastafel en mechanische afzuiging.

2e VERDIEPING:

Via vaste trap bereikbare zolderverdieping met balkenvloer. Voorzolder met aansluiting voor de wasmachine en de opstelplaats van de cv-combiketel (2022).

Ruime zolderkamer met dakraam en voldoende bergruimte. Ideaal als extra slaapkamer, werk- of hobbyruimte.

TUIN:

De achtertuin is gelegen op het noordoosten en verzorgd aangelegd, een fijne plek om in alle rust te genieten. De woning beschikt over een eigen oprit en een garage, ideaal voor parkeren op eigen terrein of extra opslagruimte.

















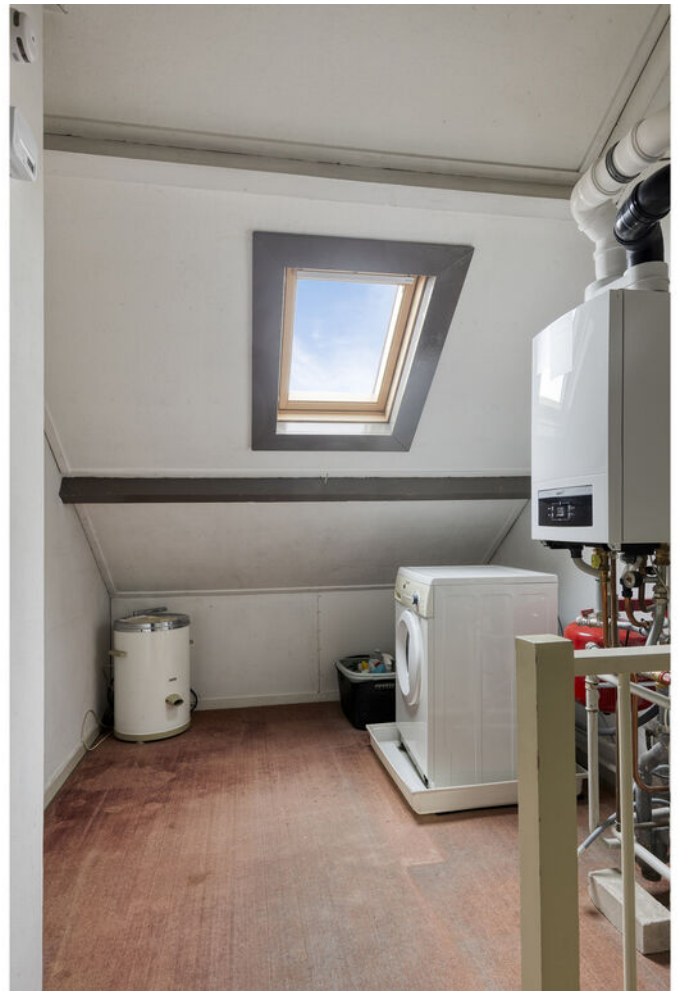











PLATTEGRONDEN



PLATTEGRONDEN



Aan de plattegronden kunnen geen rechten worden ontleend
© Zibber www.zibber.nl

PLATTEGRONDEN



Aan de plattegronden kunnen geen rechten worden ontleend
 © Zibber www.zibber.nl

KADASTRALE KAART

Kadastrale kaart

Uw referentie: ---



12345	Deze kaart is noordgericht	Schaal 1: 500	
25	Perceelnummer	Kadastrale gemeente	
—	Huisnummer	Hooge en Lage Zwaluwe	
—	Vastgestelde kadastrale grens	Sectie	
—	Voorlopige kadastrale grens	1	
—	Administratieve kadastrale grens	Perceel	
—	Bebouwing	786	

Voor een eensluidend uittreksel, geleverd op 9 februari 2026
De bewaarder van het kadaster en de openbare registers

Aan dit uittreksel kunnen geen betrouwbare maten worden ontleend.
De Dienst voor het kadaster en de openbare registers behoudt zich de intellectuele eigendomsrechten voor, waaronder het auteursrecht en het databankenrecht.

LIJST VAN ZAKEN

	BLIJFT ACHTER	GAAT MEE	TER OVERNAME	NVT
Woning - Interieur				
(Voorzet) openhaard met toebehoren				X
Allesbrander				X
Houtkachel				X
(Gas)kachels				X
Designradiator(en)				X
Radiatorafwerking				X
Verlichting, te weten				
- inbouwspots/dimmers	X			
- opbouwspots/armaturen/lampen/dimmers	X			
- losse (hang)lampen		X		
- Lamp boven eethoek en staande lampen + Bureau lamp		X		
- Lampen slaapkamers	X			
(Losse)kasten, legplanken, te weten				
- Kasten zolder garage en slaapkamers		X		
-				X
Raamdecoratie/zonwering binnen, te weten				
- gordijnrails	X			
- gordijnen	X			
- overgordijnen	X			
- vitrages				X
- rolgordijnen	X			
- lamellen				X
- jaloezieën				X
- (losse) horren/rolhorren	X			
- Glas gordijnen woonkamer en overgordijnen slaapkamer achter		X		
-				X
Vloerdecoratie, te weten				
- vloerbedekking	X			
- parketvloer				X
- houten vloer(delen)				X

LIJST VAN ZAKEN

	BLIJFT ACHTER	GAAT MEE	TER OVERNAME	NVT
- laminaat	X			
- plavuizen	X			
-				X
-				X
Overig, te weten				
- spiegelwanden				X
- schilderij ophangstelsysteem				X
- Spiegel en kapstok in de gang gaan mee		X		
- Tv boven en beneden.		X		
-				X
-				X
Woning - Keuken				
Keukenblok (met bovenkasten)	X			
Keuken (inbouw)apparatuur, te weten				
- kookplaat	X			
- (gas)fornuis				X
- afzuigkap	X			
- magnetron	X			
- oven	X			
- combi-oven/combimagnetron				X
- koelkast				X
- vriezer				X
- koel-vriescombinatie	X			
- vaatwasser	X			
- Quooker				X
- koffiezetapparaat		X		
-				X
-				X
Keukenaccessoires, te weten				
- Waterkoker		X		
-				X
-				X

LIJST VAN ZAKEN

	BLIJFT ACHTER	GAAT MEE	TER OVERNAME	NVT
-				X
-				X
-				X
-				X
-				X
Woning - Sanitair/sauna				
Sauna met toebehoren				X
				X
				X
Toilet met de volgende toebehoren				
- toilet	X			
- toiletrolhouder		X		
- toiletborstel(houder)		X		
- fontein	X			
-				X
-				X
Badkamer met de volgende toebehoren				
- ligbad				X
- jacuzzi/whirlpool				X
- douche (cabine/scherm)	X			
- stoomdouche (cabine)				X
- wastafel	X			
- wastafelmeubel	X			
- planchet				X
- toiletkast	X			
- toilet	X			
- toiletrolhouder		X		
- toiletborstel(houder)		X		
-				X
-				X
Woning - Exterieur/installaties/veiligheid/ energiebesparing				
Schotel/antenne				X

LIJST VAN ZAKEN

	BLIJFT ACHTER	GAAT MEE	TER OVERNAME	NVT
Brievenbus	X			
Kluis				X
(Voordeur)bel		X		
Alarminstallatie				X
(Veiligheids)sloten en overige inbraakpreventie	X			
Rookmelders	X			
(Klok)thermostaat	X			
Airconditioning	X			
Screens				X
Rolluiken	X			
Zonwering buiten				X
Telefoonaansluiting/internetaansluiting	X			
Veiligheidsschakelaar wasautomaat				X
Waterslot wasautomaat				X
Zonnepanelen	X			
Oplaadpunt elektrische auto				X
				X
				X
				X
				X
				X
Warmwatervoorziening, te weten				
- CV-installatie	X			
- boiler				X
- geiser				X
-				X
-				X
-				X
Isolatievoorzieningen (voorzetramen/radiatorfolie etc.), te weten				
-				X
-				X
Tuin - Inrichting				
Tuinaanleg/bestrating	X			

LIJST VAN ZAKEN

	BLIJFT ACHTER	GAAT MEE	TER OVERNAME	NVT
Beplanting	X			X
Tuin - Verlichting/installaties				
Buitenverlichting	X			
Tijd- of schemerschakelaar/bewegingsmelder	X			
				X
Tuin - Bebouwing				
Tuinhuis/buitenberging				X
Kasten/werkbank in tuinhuis/berging		X		
(Broei)kas				X
				X
				X
Tuin - Overig				
Overige tuin, te weten				
- (sier)hek	X			
- vlaggenmast(houder)				X
-				X
-				X
Overig - Contracten				
CV: Nee				
Boiler: Nee				
Zonnepanelen: Nee				

DE LOCATIE

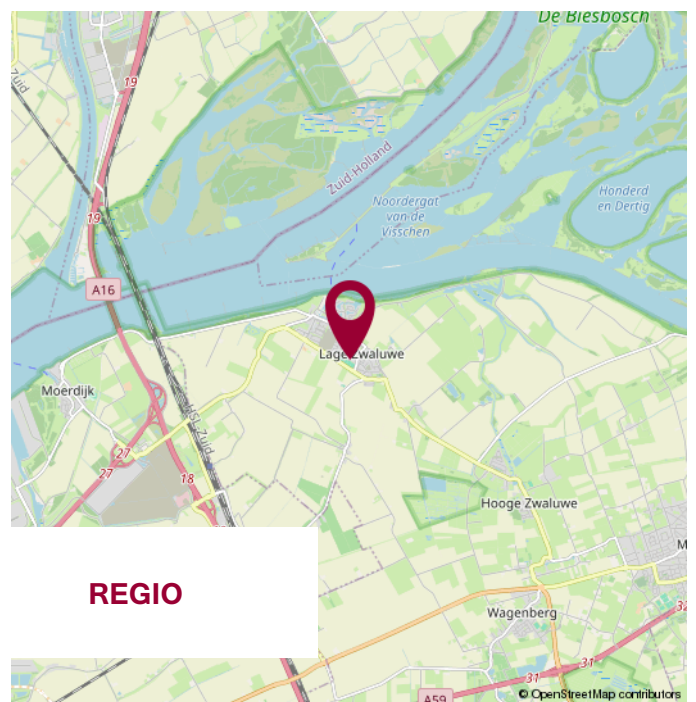
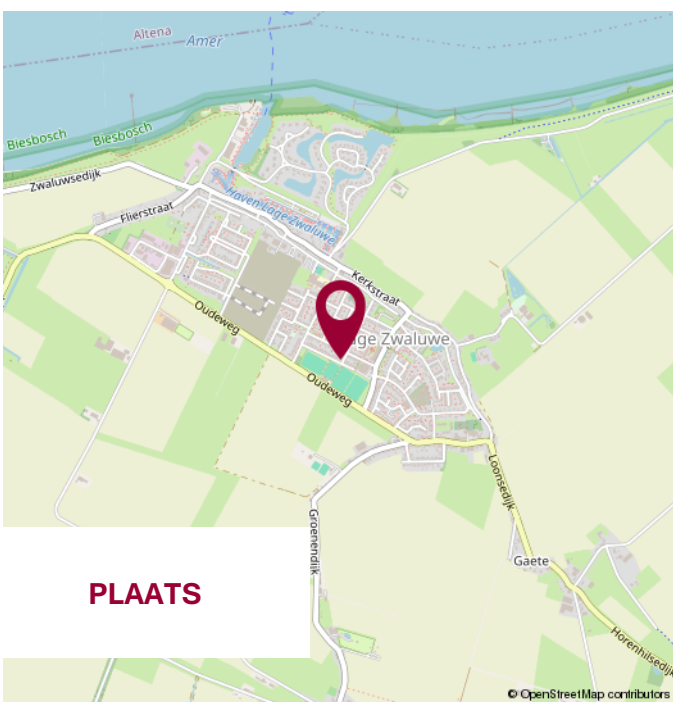
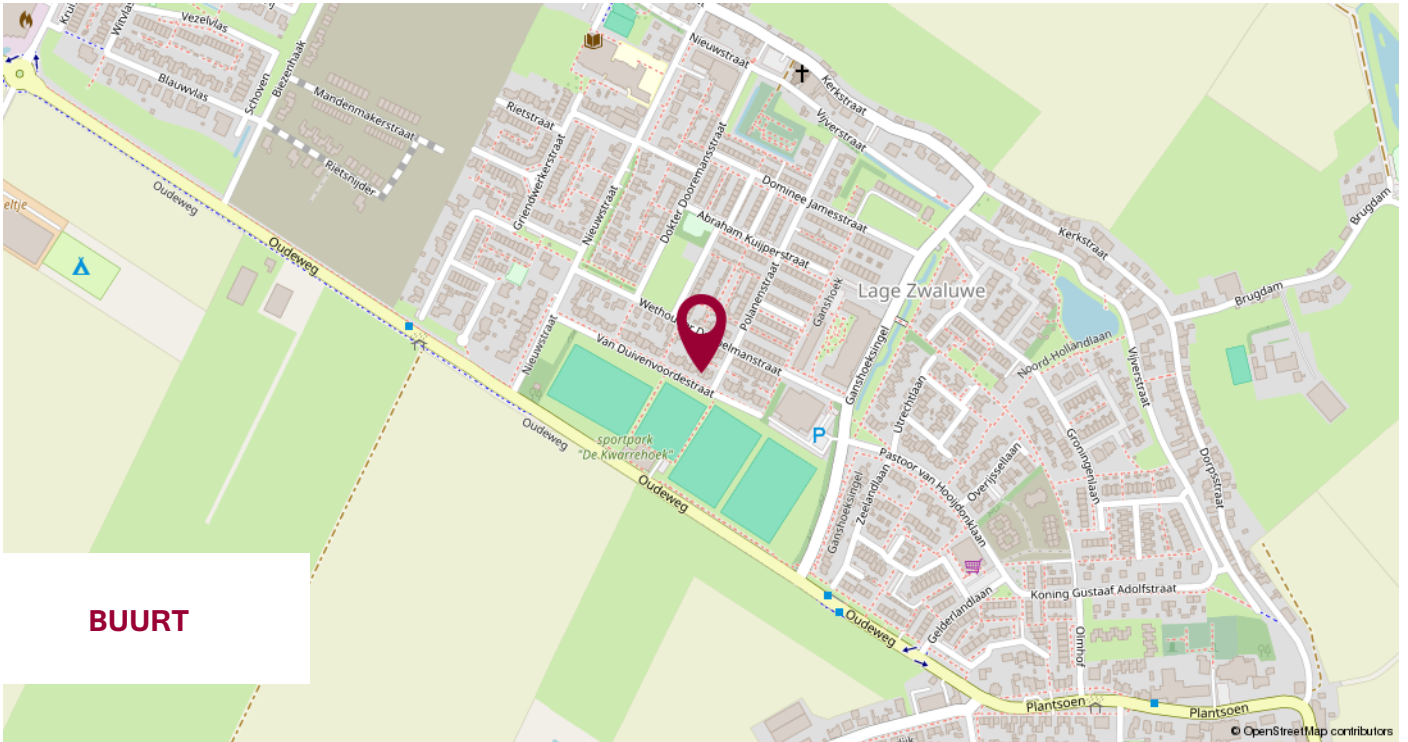

WIJ STELLEN ONS VOOR

WIJ
KENNEN DE
MARKT
EN KENNEN
UW WENS.

UW MAKELAAR

Jack Biemans

NVM Makelaar RMT

Miranda van den Broek

Assistent Makelaar Wonen A-RMT

Luke van Doorn

Assistent Makelaar Wonen A-RMT

ONS TEAM



NOTITIES



**WIJ GEVEN U GRAAG
PERSOONLIJK ADVIES.**

**KLEINE STAARMAN
ADVIES**

partner in financiën

Gratis hypotheekberekening

*Wij berekenen graag voor u wat u kunt lenen
en welke maandlasten u kunt verwachten.*

Marktstraat 4a - 4921 BG Made - info@klst-advies.nl - mobiel 06 15 00 66 49



WONEN IN MADE

SAMENWERKING VAN: BIEMANS MADE, KLEINE STAARMAN ADVIES EN GRATIS AANKOOP.NL

VOLG ONS OP  **WONENINMADE**

VOORWAARDEN

Uitgangspunt voor de koop is de koopovereenkomst, vastgesteld door de NVM, Consumentenbond en Vereniging Eigen Huis. In de koopovereenkomst wordt standaard een waarborgsom of een bankgarantie ter grootte van 10% van de koopsom opgenomen.

Een koopovereenkomst komt tot stand onder de opschortende voorwaarde dat beide partijen de koopakte ondertekenen. Partijen kunnen derhalve aan een mondelinge overeenkomst geen rechten of plichten ontleen.

Indien de woning wordt aangeboden met een zelfbewoonplicht, komt de notariskeuze toe aan verkoper.

Verkoper behoudt zich het recht voor om, indien de leeftijd of de staat van het verkochte daartoe aanleiding geeft, een algemene ouderdomsclausule in de koopakte op te nemen. Deze kunnen wij ter inzage verstrekken.

Aan koper gemelde "gebreken" worden in de koopakte vermeld.

Indien de verkochte woning bouwkundig is gekeurd, zal dit ook vermeld worden in de koopakte. Indien de verkoper de woning niet heeft bewoond, wordt er in de koopakte een 'nooit bewoond clausule' opgenomen.

Als koper heb je een onderzoeksplicht. Om een goed inzicht te verkrijgen in de bouwkundige staat van de woning adviseren wij nadrukkelijk om de woning door een specialist bouwkundig te laten keuren.

Het vorenstaande is informatief en geen concreet aanbod waaraan je rechten kunt ontleen. Aan onvolkomenheden of onjuistheden in de vermelde gegevens kunnen geen rechten of aanspraken worden ontleend. Alle afmetingen en maten zijn circa maten en indicatief. Plattegronden en tekeningen geven enkel een ruwe indicatie van de indeling, deze zijn niet op schaal en kunnen afwijken van de feitelijke situatie.

Kadastrale plattegronden zijn gescand en derhalve niet op schaal.

Informatieverstrekking geschiedt geheel vrijblijvend en onder voorbehoud van tussentijdse verkoop en wijzigingen.



VERANTWOORDING

CONTACTGEGEVENS

VOLG ONS VIA

Biemans Made Makelaardij
Marktstraat 4A, 4921 BG MADE (NB)
Tel. 0162 - 67 24 24

www.biemansmade.nl
info@biemansmade.nl



TOT SNEL

biemans made
makelaardij o.z.