



**Remco Olden**  
Lommers Makelaars

Leuke tussenwoning

Vlak bij het stadscentrum en de Piushaven

Ruime keuken

Zonnepanelen (6 stuks)

**Bisschop Zwijsenstraat 92**

5021 KC Tilburg

# Kenmerken

Woonoppervlakte	<b>80 m<sup>2</sup></b>	• Volledig voorzien van dubbele beglazing
Perceeloppervlakte	<b>104 m<sup>2</sup></b>	• Volledig voorzien van houten kozijnen
Inhoud	<b>278 m<sup>3</sup></b>	• Gehele woning wordt elektrisch verwarmd
Externe bergruimte	<b>6 m<sup>2</sup></b>	
Aantal slaapkamers	<b>3</b>	
Aantal woonlagen	<b>2</b>	
Bouwjaar	<b>1905</b>	
Energieklasse	<b>C</b>	





# Begane grond

Bij binnenkomst sta je in de hal. Hier vind je de garderobe en de deur naar de woonkamer. Het zitgedeelte ligt aan de voorzijde, het eetgedeelte en de keuken liggen aan de achterzijde.

Achter de woonkamer vind je de ruime keuken. De keuken bestaat uit een 4-pits elektrische kookplaat, afzuigkap, losse koelkast met vriezer, spoelbak en opbergruimte in de vorm van kastjes. De geiser zorgt direct voor warm water. In de bijkeuken is een badkamer - opgedeeld in een douche en een wastafel- en vind je de aansluiting van de wasapparatuur.











# Eerste verdieping

Aan de overloop van de eerste verdieping grenzen een praktische inbouwkast en drie slaapkamers. Twee slaapkamers liggen aan de voorzijde en de ouderslaapkamer ligt aan de achterzijde. Deze slaapkamer beschikt over een tv-aansluiting.







# Buiten de woning

De stadstuin ligt op het oosten. Er is genoeg plek voor een leuke loungeset of een lange tuintafel. Ook prettig: de tuin is onderhoudsvriendelijk. In de stenen schuur, stal je je fiets(en) en berg je tuin- en klusmaterialen op. Via de achterom fiets je zo richting je bestemming.





# Plattegrond

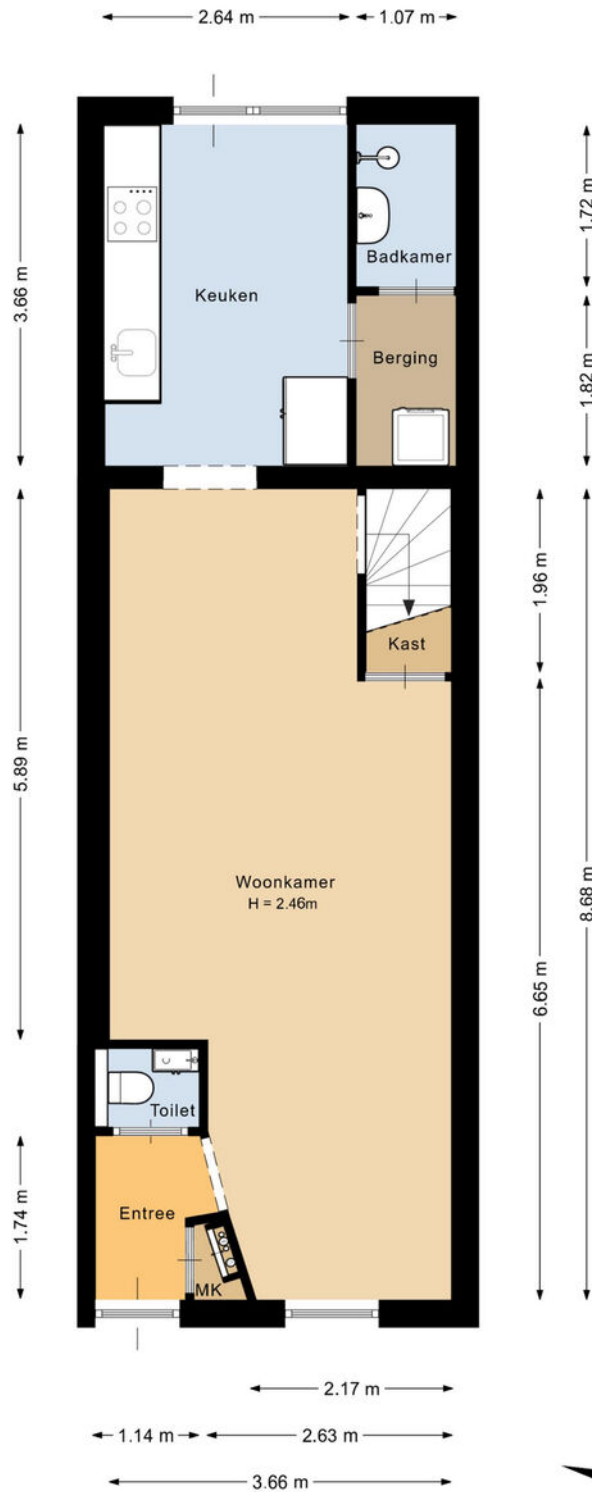

Deze plattegrond is met de meeste zorg samengesteld.  
Er kunnen geen rechten aan worden ontleend.



# Plattegrond

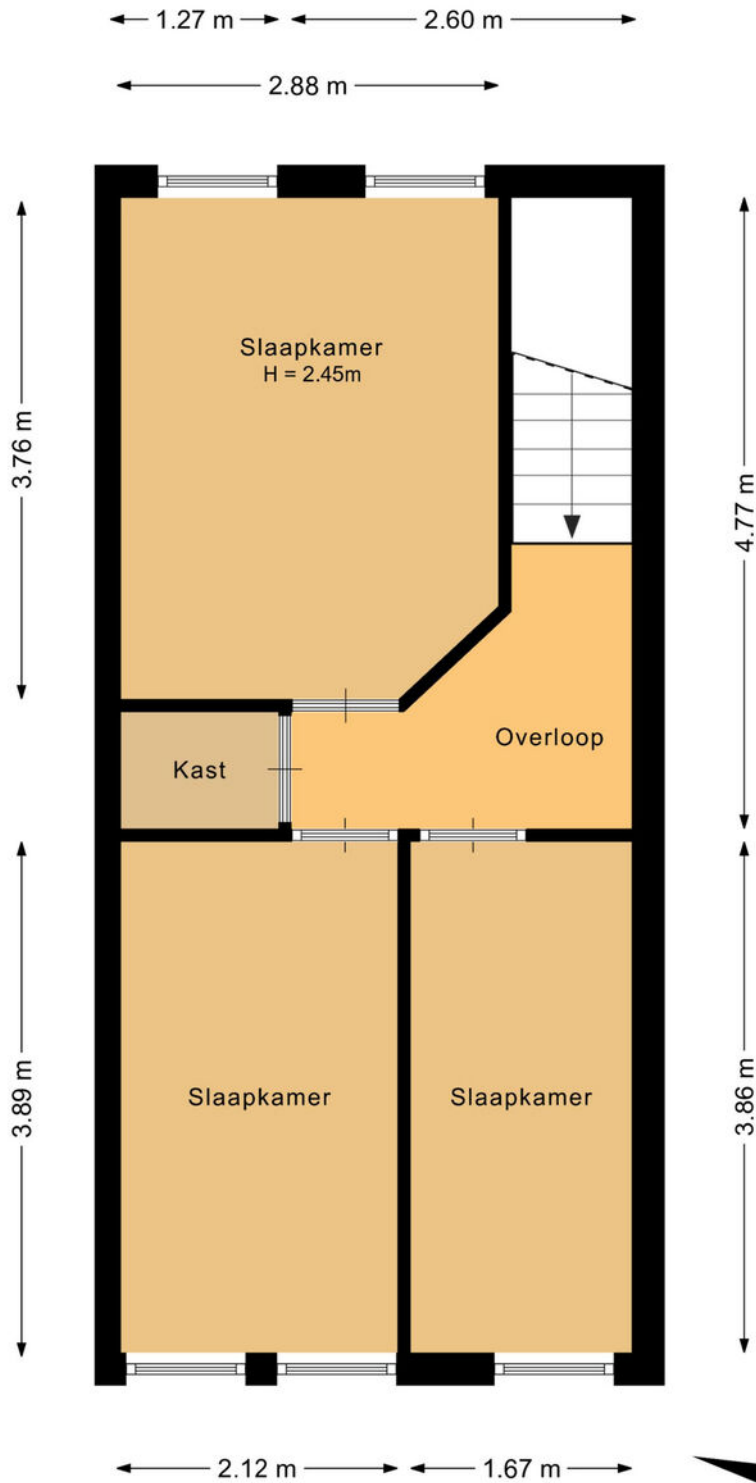

Deze plattegrond is met de meeste zorg samengesteld.  
Er kunnen geen rechten aan worden ontleend.





# Plattegrond

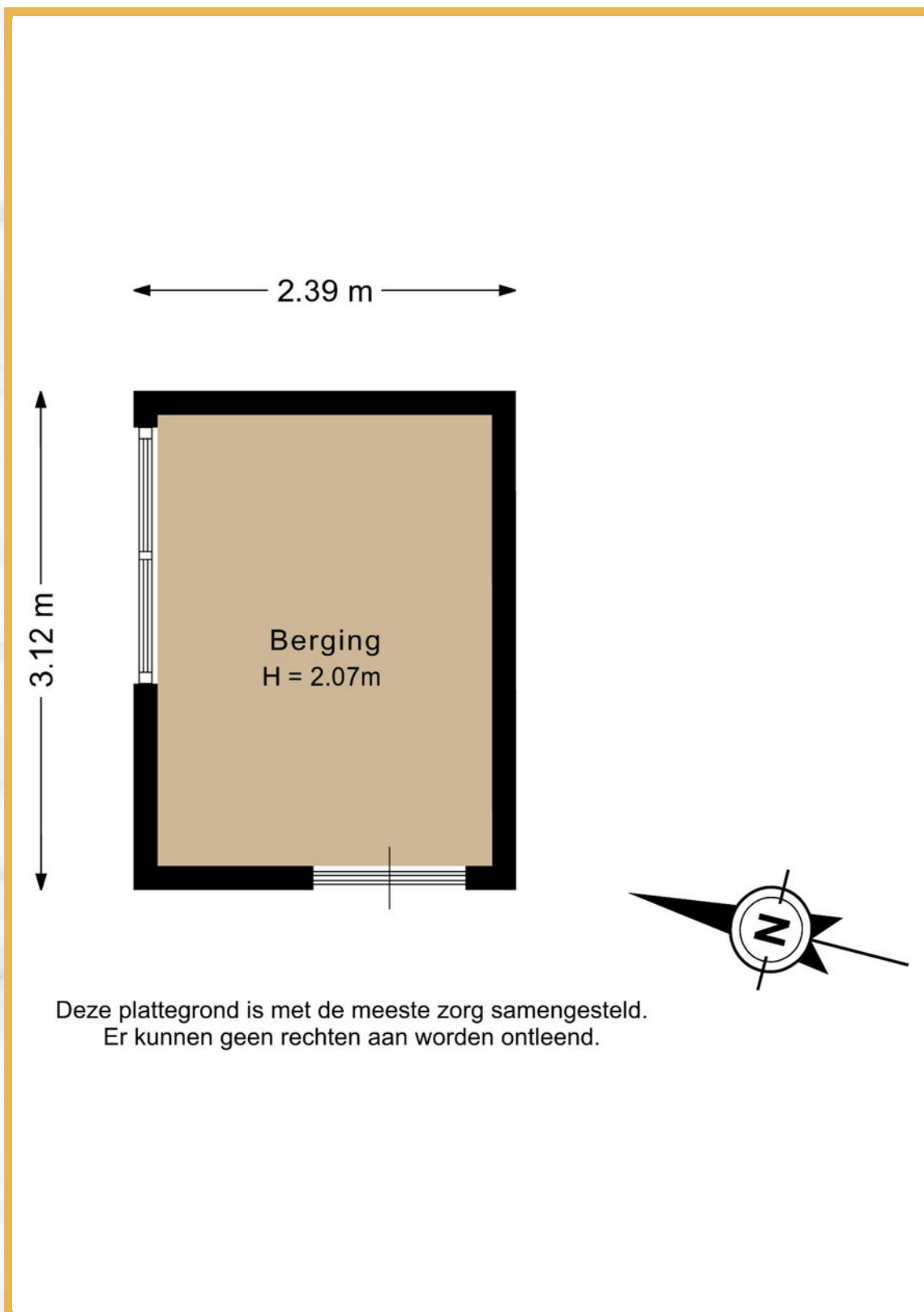



# Kadastrale kaart

Kadastrale kaart

Uw referentie: B. Zwijzenstraat 92

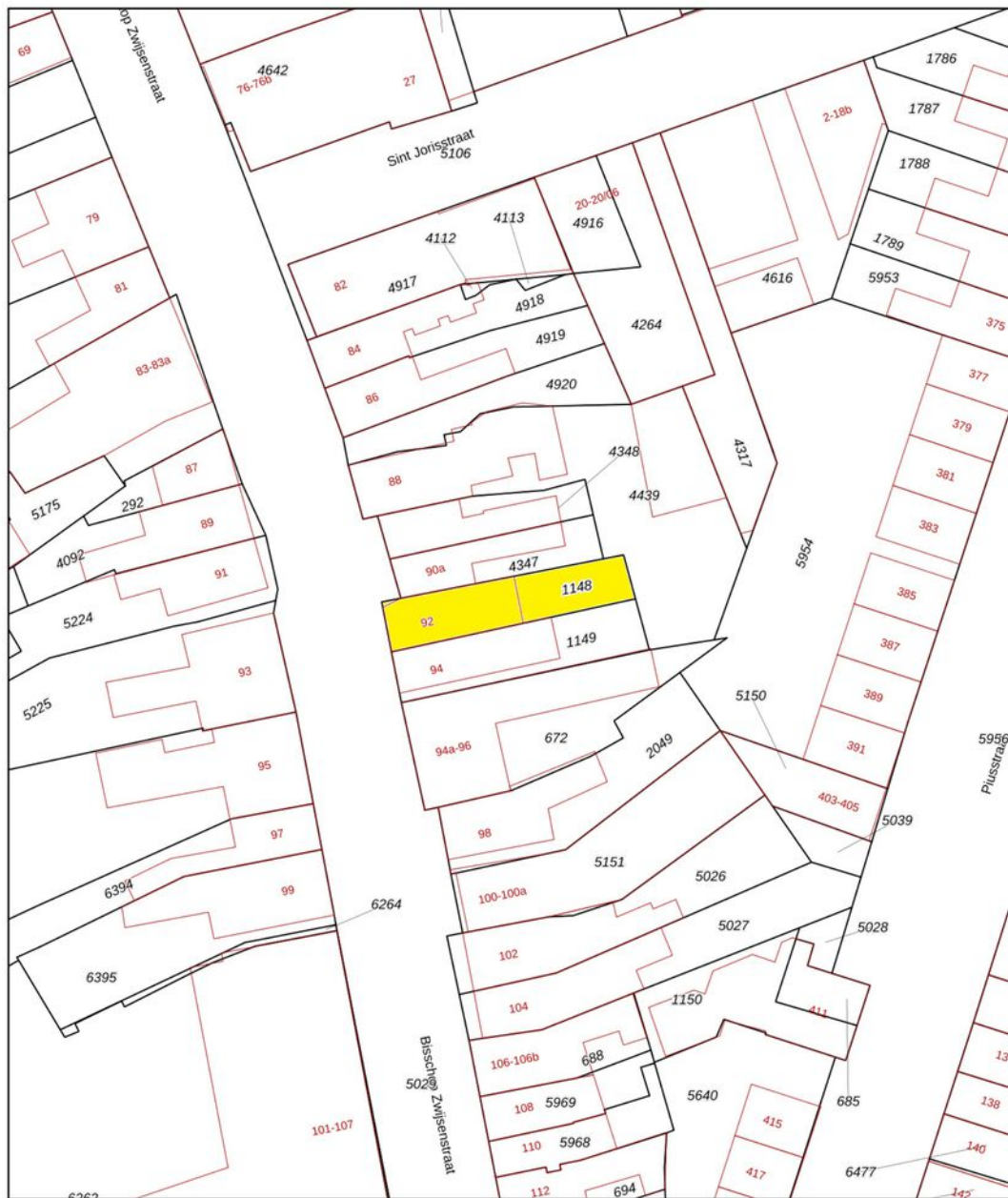

0 5 10 15 20 25m

12345	Deze kaart is noordgericht	Schaal 1: 500	
25	Perceelnummer	Kadastrale gemeente Tilburg	
	Huisnummer	Sectie R	
—	Vastgestelde kadastrale grens	Perceel 1148	
—	Voorlopige kadastrale grens		
—	Administratieve kadastrale grens		
—	Bebouwing		

Voor een eensluidend uittreksel, geleverd op 18 februari 2026  
De bewaarder van het kadaster en de openbare registers

Aan dit uittreksel kunnen geen betrouwbare maten worden ontleend.  
De Dienst voor het kadaster en de openbare registers behoudt zich de intellectuele eigendomsrechten voor, waaronder het auteursrecht en het databankenrecht.



# Locatie op de kaart

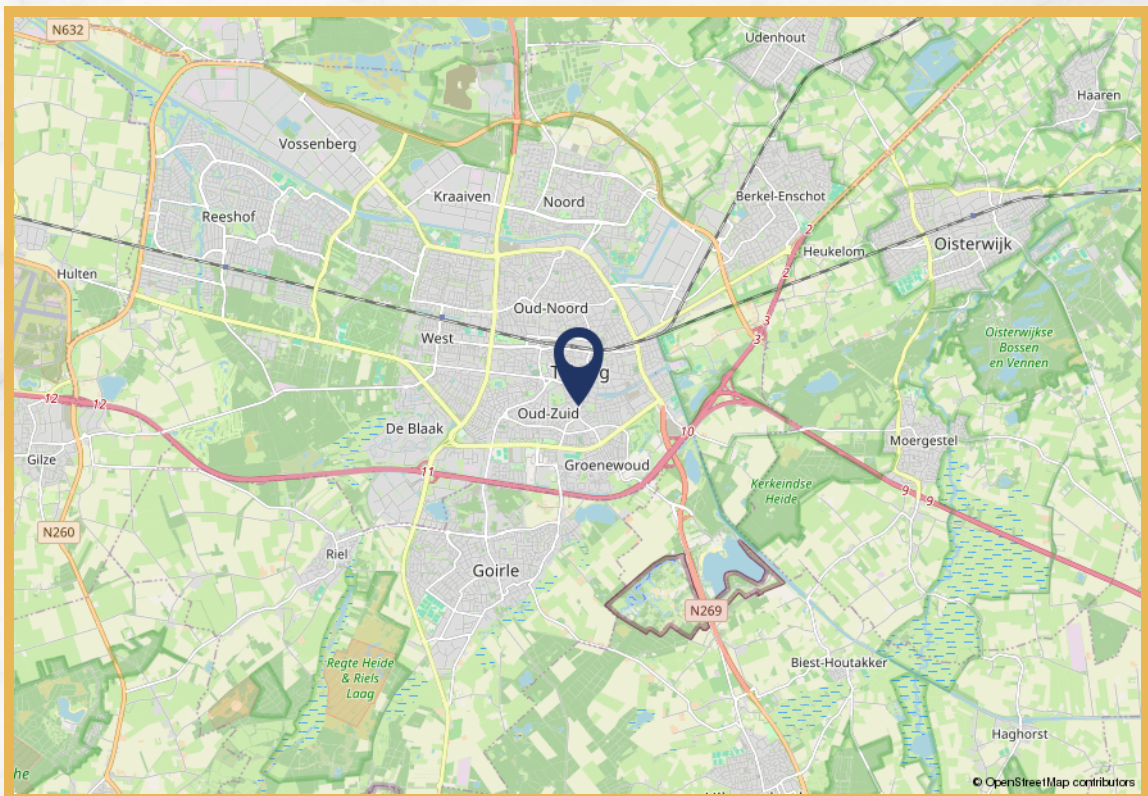
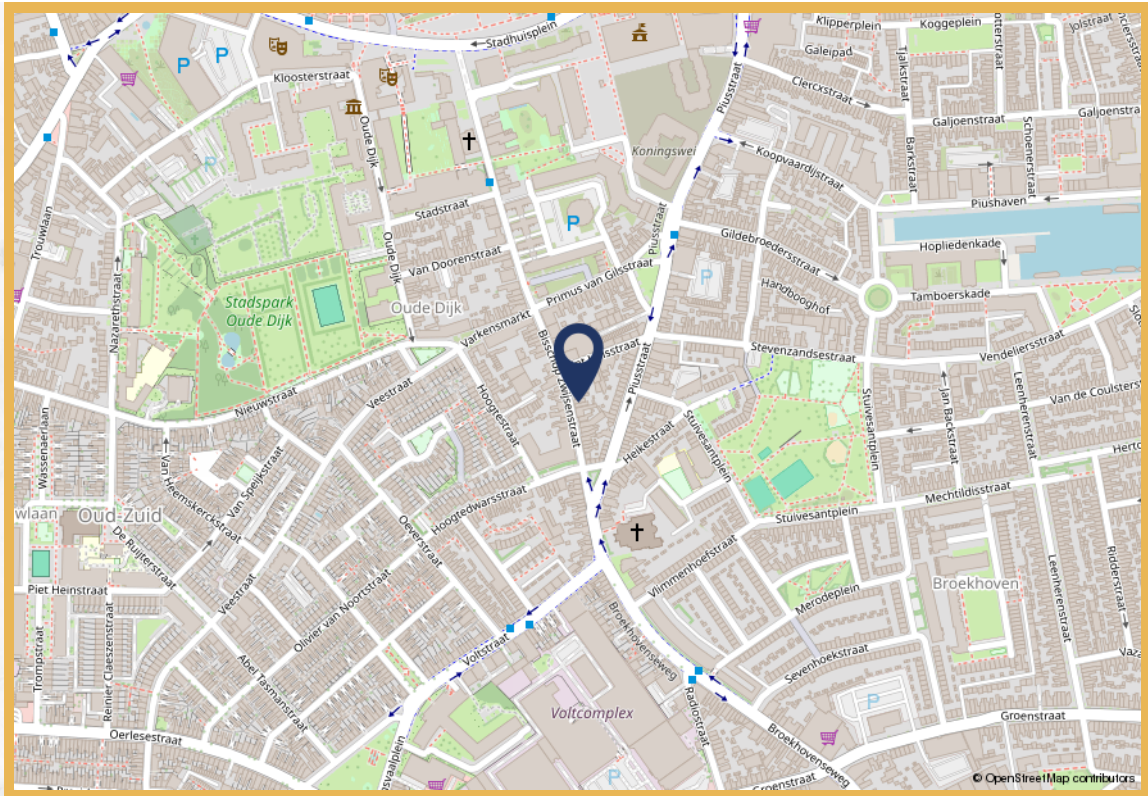

# Over ons

## Uw makelaar in Waalwijk, Tilburg e.o.

Mogen wij ons even voorstellen? Wij zijn een actief, vernieuwend en persoonlijk makelaarskantoor met twee vestigingen. Je vindt ons in zowel Waalwijk als Tilburg. Met een solide en servicegericht team hebben wij al honderden woningen verkocht.

Je huis verkopen doe je niet iedere dag. Dat is best spannend. Het gaat tenslotte om een heleboel geld. Om te voorkomen dat je iets over het hoofd ziet, of niet alles uit de onderhandeling haalt is het raadzaam om je uitvoerig en professioneel te laten adviseren.

Goed nieuws: Remco Olden Lommers Makelaars blinkt uit in het verkopen -en aankopen- van woningen. Ons kantoor maakt deel uit van de Lommers Makelaarsorganisatie. Wij maken optimaal gebruik van dit netwerk en de onderscheidende verkooptools om jouw woning te verkopen. Op [www.ouden.nl](http://www.ouden.nl) laten wij graag zien wat wij bedoelen met: 'De makelaar die méér in huis heeft'.



Ben je nog niet zover dat er een bord in de tuin moet komen en wil je eerst weten wat jouw huis waard is binnen de huidige woningmarkt? Vraag dan een kosteloze en vrijblijvende waardebeoordeling van jouw woning aan.

Besluit je vervolgens om te verkopen en is er een nieuwe droomwoning in zicht, dan heb je een financiering nodig. Ook hier kunnen we je bij helpen. Remco Olden Lommers Makelaars heeft een samenwerkingsverband met de Hypotheekshop.



# Ons team



**Remco Olden**

Makelaar

remco@olden.nl



**Mike van Vliet**

Kandidaat-makelaar (KRMT)

mike@lommersmakelaars.nl



**Daniela Fadda**

Office manager

daniela@lommersmakelaars.nl



**Demi van Delft**

Assistent makelaar

demi@lommersmakelaars.nl



**Lisa van der Sanden**

Binnendienst medewerker

lisa@lommersmakelaars.nl



**Katja Klarenbeek**

Verkoopstyliste

katja@lommersmakelaars.nl



0416-675252

**olden.nl**



**Kantoorhond Duuc**

Bewegingscoach



## Nadere informatie

De brochure is samengesteld om u een indruk te geven van het object. De informatie die opgenomen is in deze brochure is afkomstig van de verkoper en derden. Hoewel wij zorgvuldig te werk gaan, kunnen geen rechten worden ontleend aan onjuistheden etc. Deze informatie moet in combinatie met een bezichtiging van de woning worden beschouwd als een uitnodiging tot het doen van een bod of om in onderhandeling te treden.

De Meetinstructie is gebaseerd op de NEN2580. De Meetinstructie is bedoeld om een meer eenduidige manier van meten toe te passen voor het geven van een indicatie van de gebruiksoppervlakte. De Meetinstructie sluit verschillen in meetuitkomsten niet volledig uit, door bijvoorbeeld interpretatieverschillen, afrondingen of beperkingen bij het uitvoeren van de meting.

Bij woningen van 10 jaar of ouder, zullen wij een zogeheten ouderdomsclausule opnemen in de koopakte. Hierin wordt u als koper gewezen op het feit dat de woning niet in nieuwbouwstaat verkeert en dat ook bijvoorbeeld isolatie-eisen voldoen aan het bouwbesluit wat geldig was is de periode dat de woning gebouwd is.

Tot zekerheid voor de nakoming van de verplichtingen dient de koper een schriftelijke bankgarantie te doen stellen c.q. een waarborgsom te storten ter hoogte van 10% van de koopsom.

Voor opmerkingen en/of vragen zijn wij bereikbaar op telefoonnummer: 0416-675252 of per mail via [waalwijk@lommersmakelaars.nl](mailto:waalwijk@lommersmakelaars.nl).

Ons kantoor in Tilburg is bereikbaar op telefoonnummer 013 583 22 67 of per mail via [tilburg@lommersmakelaars.nl](mailto:tilburg@lommersmakelaars.nl).

Met vriendelijke groet,

Remco Olden Lommers Makelaars





# Remco Olden

Lommers Makelaars

Hertog Janstraat 1 e  
5141 KJ Waalwijk  
0416 675 252  
waalwijk@lommersmakelaars.nl  
www.lommersmakelaars.nl

Hart van Brabantlaan 14  
5038 JL Tilburg  
013 583 22 67  
tilburg@lommersmakelaars.nl  
www.lommersmakelaars.nl

**olden.nl**

