



Hendrik Radijsstraat 10
Hoogeveen
€ 500.000,- k.k.

Hentenaar Makelaardij

Kantoor Hoogeveen

hoogeveen@hentenaarmakelaardij.nl

0528-277001

Kenmerken

Soort	eengezinswoning
Type woning	geschakelde 2-onder-1-kapwoning
Kamers	5
Slaapkamers	4
Woonoppervlakte	142 m ²
Overige inpandige ruimte	25 m ²
Gebouwgebonden buitenruimte	5 m ²
Externe bergruimte	15 m ²
Perceeloppervlakte	230 m ²
Inhoud	610 m ³
Tuinoppervlakte	44 m ²
Tuin positie	zuid
Hoofdtuin	achtertuin
Bouwjaar	2003
Garage	aangebouwd steen
Ligging	aan rustige weg, in centrum, in woonwijk
Energie label	A
Verwarming	c.v.-ketel
CV ketel	Vaillant 2003
Bouwjaar CV ketel	2003
Isolatie	volledig geïsoleerd
Parkeren	openbaar parkeren



Omschrijving

Aan een rustige straat nabij het centrum van Hoogeveen staat deze geschakelde twee-onder-een-kapwoning met aangebouwde garage en een zonnige tuin. De woning is gebouwd in 2003 en door de jaren heen op diverse punten gemoderniseerd en uitgebreid. In 2019 is de woning uitgebreid, waardoor de bijkeuken is betrokken bij de woonkeuken en er een directe doorgang naar de garage (nu in gebruik als berging) is ontstaan. De ligging aan de voorzijde met uitzicht op de speeltuin van de basisschool zorgt voor een open en levendig straatbeeld, terwijl de achterzijde veel privacy biedt.

Indeling

Via de hal/entree zijn de meterkast, het toilet en de woonkamer bereikbaar. Het toilet is in 2021 volledig vernieuwd en voorzien van een luxe spoeltoilet met afstandsbediening. De woonkamer heeft aan de voorzijde een erker en aan de tuinzijde uitslaande tuindeuren, wat zorgt voor veel lichtinval en een prettige verbinding met de tuin. Daar bevindt zich de open woonkeuken, die door de uitbouw in 2019 royaal van opzet is. De voormalige bijkeuken is hierbij betrokken, waardoor een ruime leefkeuken is ontstaan. Vanuit de woonkeuken is er directe toegang tot de garage.

Op de eerste verdieping bevindt zich een overloop met drie slaapkamers, alle slaapkamers zijn uitgevoerd met laminaatvloerafwerking. De badkamer is in 2021 gerenoveerd en uitgevoerd met een ligbad, ruime douchehoek met glazen wanden, wastafelmeubel en een luxe spoeltoilet met afstandsbediening.

De tweede verdieping is via een vaste trap bereikbaar en biedt een ruime zolderverdieping met opstelplaats voor de cv-installatie, mechanische ventilatie, 1 omvormer en de witgoedopstelling. Vanaf de overloop is de grote slaapkamer van deze verdieping bereikbaar.

Tuin & ligging

De achtertuin is gelegen op het zuiden en beschikt over een overkapping die in 2016 is geplaatst, waardoor er een fijne plek is ontstaan om beschut buiten te zitten. De tuin biedt voldoende privacy en sluit direct aan op de woonkeuken en woonkamer. De ligging aan de voorzijde met uitzicht op de speeltuin van de basisschool geeft een ruimtelijk gevoel en maakt de woning bijzonder geschikt voor gezinnen.



Omschrijving

Voorzieningen & bereikbaarheid

De woning ligt in een rustige woonstraat zonder doorgaand verkeer, op korte afstand van het centrum van Hoogeveen. Winkels, scholen, openbaar vervoer en overige dagelijkse voorzieningen zijn goed bereikbaar. Ook de uitvalswegen richting de A28 en A37 zijn snel te bereiken, waardoor omliggende plaatsen eenvoudig toegankelijk zijn.

Bijzonderheden

- Uitbouw gerealiseerd in 2019, bijkeuken betrokken bij woonkeuken
- Directe doorgang van woonkeuken naar garage
- Badkamer gerenoveerd in 2021
- Toilet vernieuwd in 2021
- Buitenschilderwerk bijgewerkt in 2025
- Overkapping in de achtertuin geplaatst in 2016
- Energielabel A

Een comfortabele en ruime gezinswoning op een rustige, centrale locatie in Hoogeveen. De woning combineert een royale woonkeuken, vier slaapkamers met uitbreidingsmogelijkheden en een zonnige tuin met overkapping. Dankzij de ligging nabij voorzieningen en het open uitzicht aan de voorzijde is dit een fijne plek voor wie prettig en ruim wil wonen in een kindvriendelijke omgeving.



Afbeeldingen



Afbeeldingen



Afbeeldingen



Afbeeldingen

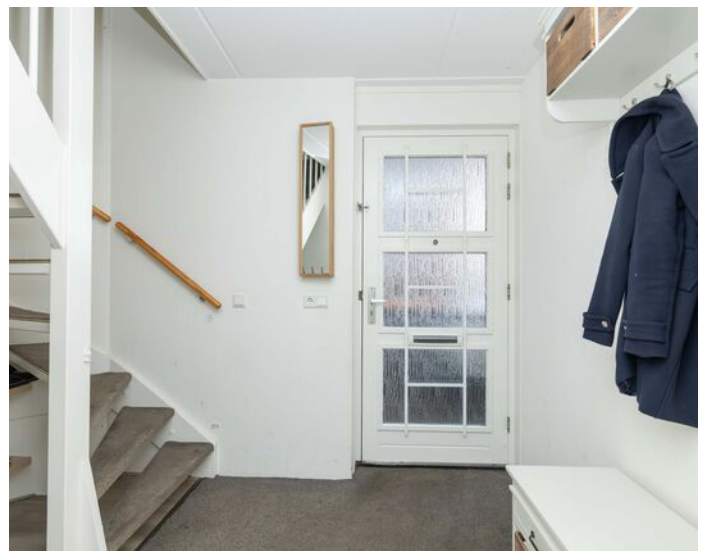

Afbeeldingen

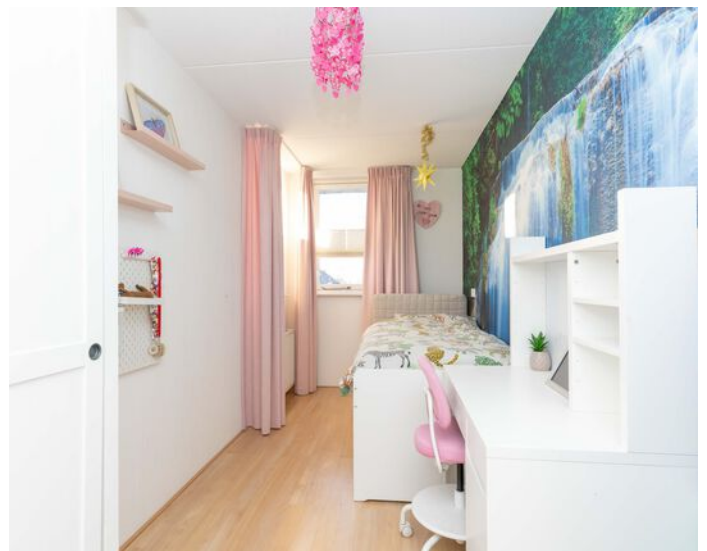

Afbeeldingen

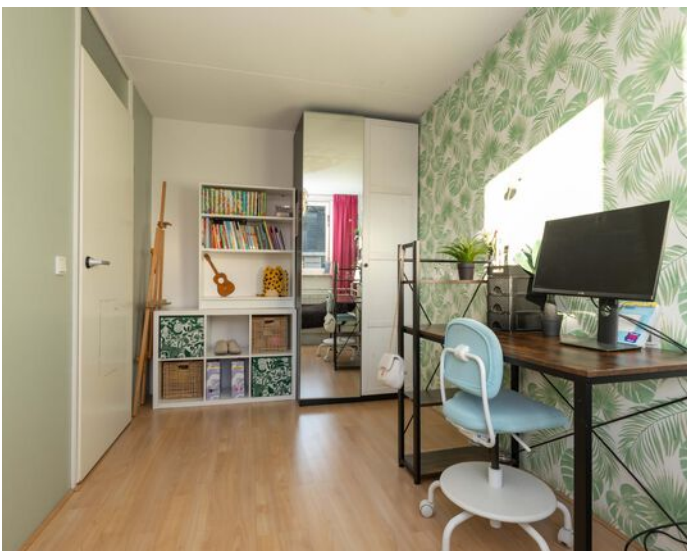

Afbeeldingen



Afbeeldingen



Afbeeldingen



Afbeeldingen



Afbeeldingen



Afbeeldingen



Plattegrond

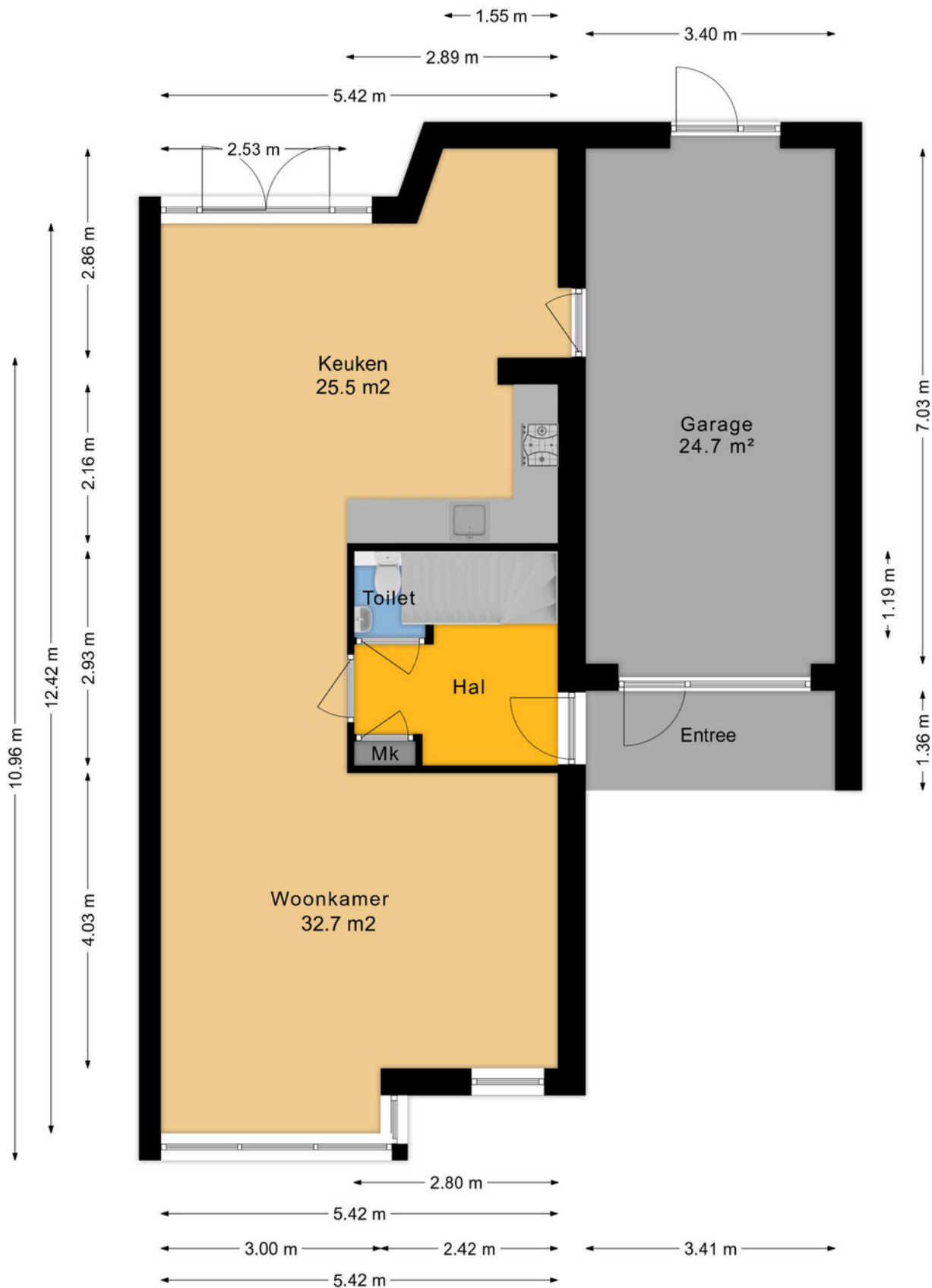

Meer weten? Bel: 0528-277001

Plattegrond

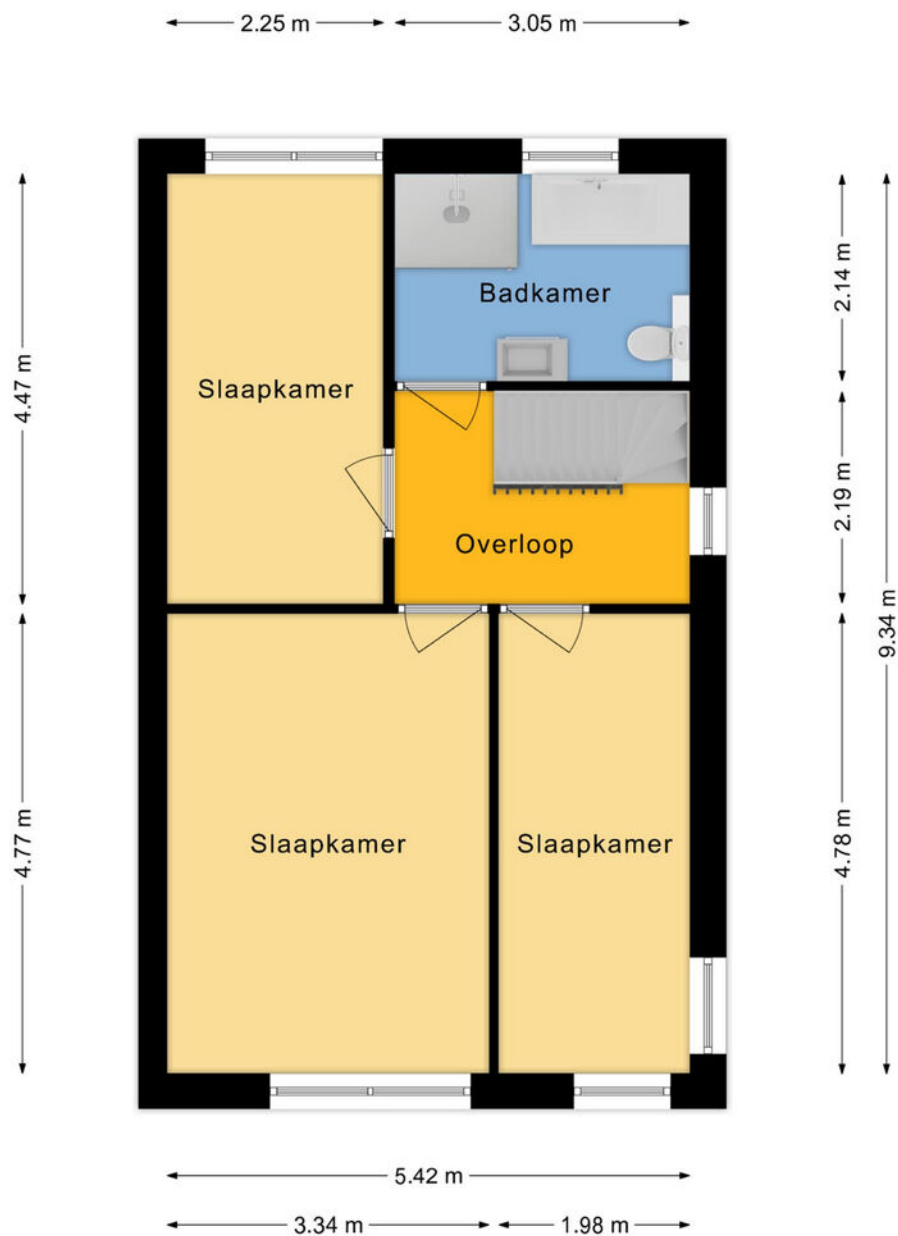

Plattegrond

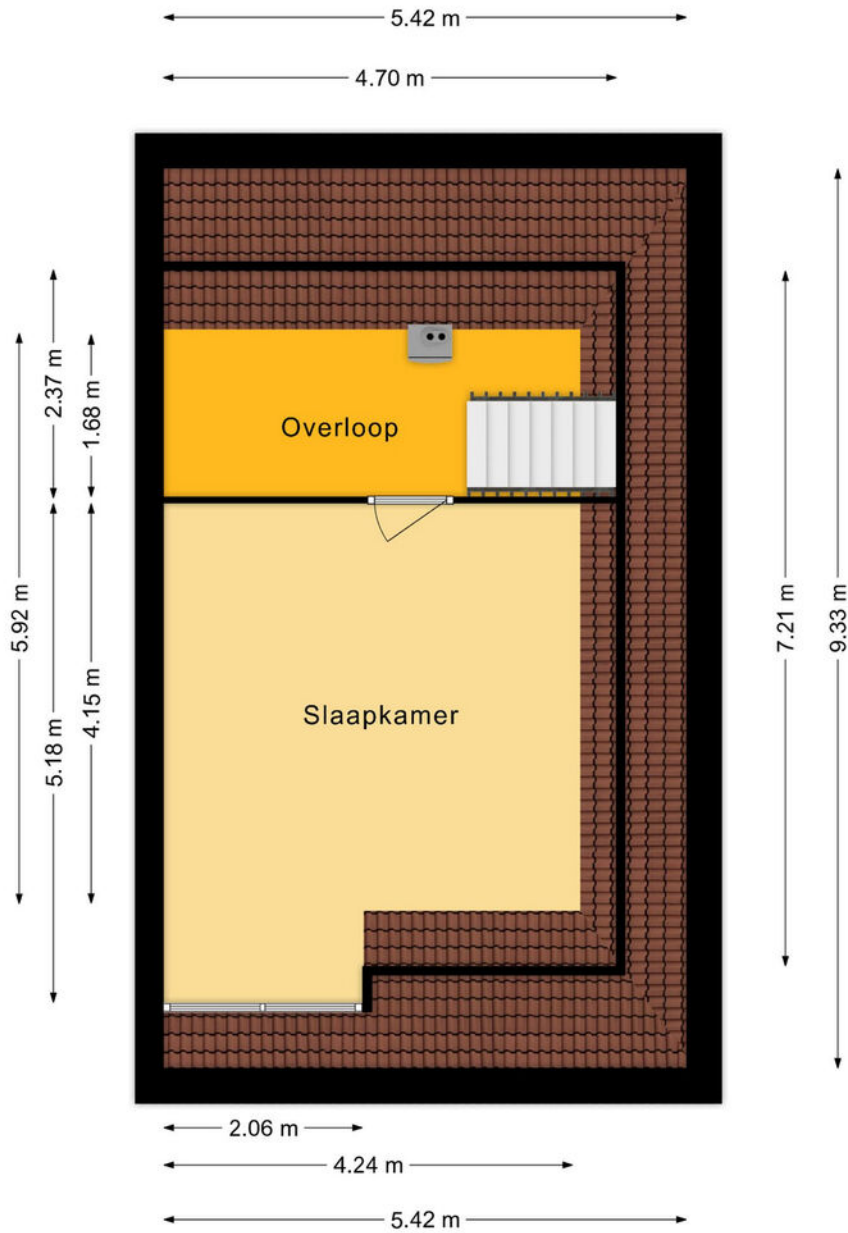

Plattegrond

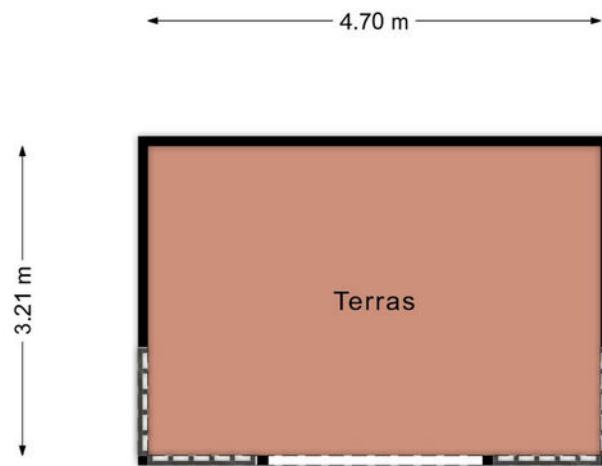

Meetrapport

NEN 2580 MEETCERTIFICAAT



- Bouwkundige ondersteuning
- Bouw- en kopersbegeleiding
- Bouwtechnische teuringen
- Calculaties en 3d tekenwerk

Meetcertificaat gebruikoppervlakten en inhoud meetrapport conform NEN 2580:2007 / c1:2008

Datum Meetopname: 14-01-2026
Datum Meetcertificaat: 14-01-2026
Meetrapport nummer: 2026-006
Meetcertificaat Type A: Op locatie gecontroleerd en ingemeten

Meetbedrijf: Reins Bouwadvies
Opnemer: H. Reins
Opsteller: H. Reins
Status: Definitief

Object type: Woning
Adres: Hendrik Radijsstraat 10
Postcode en plaats: 7908 CM Hoogeveen



Verklaring Meetcertificaat A:
Maatvoering en ruimtegebruik op locatie gecontroleerd en ingemeten

Opdrachtgever: Hentenaar Makelaardij
Adres: Alteveerstraat 2
Postcode en plaats: 7907 AA Hoogeveen

Reins Bouwadvies stelt meetrapporten op conform de door de NEN uitgegeven NTA 2581:2011 "opstellen van meetrapporten volgens NEN 2580:2007 incl. correctieblad C1:2008

Object gesplitst per bouwlaag	GBO Gebruiksoppervlakte (excl. Vides etc. > 4 m2)	Gebruiksoppervlakten Conform NEN 2580:2007			Inhoud (bruto) m3	Externe bergruimte m2
		Woonruimte	Overige inpandige ruimte	Gebouwegebonden buitenruimte		
Begane grond	95.2	65.9	24.7	4.6	326	15.1
Woon-/werkruimte		65.9				
1^e Verdieping	48.7	48.7	0	0	162	0
Woon-/werkruimte		48.7				
2^e Verdieping	27.2	27.2	0	0	122	0
Woon-/werkruimte		27.2				
Totalen	171.1	141.8	24.7	4.6	610	15.1

Publicatie, geheel of gedeeltelijk van dit certificaat is slechts toegestaan indien en voor zover nadrukkelijk in dit certificaat vermeld, ofwel na schriftelijke toestemming van Reins Bouwadvies. Aan dit rapport kunnen, incl. de bijbehorende plattegronden, geen rechten worden ontleend

Kadastrale kaart

Kadastrale kaart

Uw referentie: 005

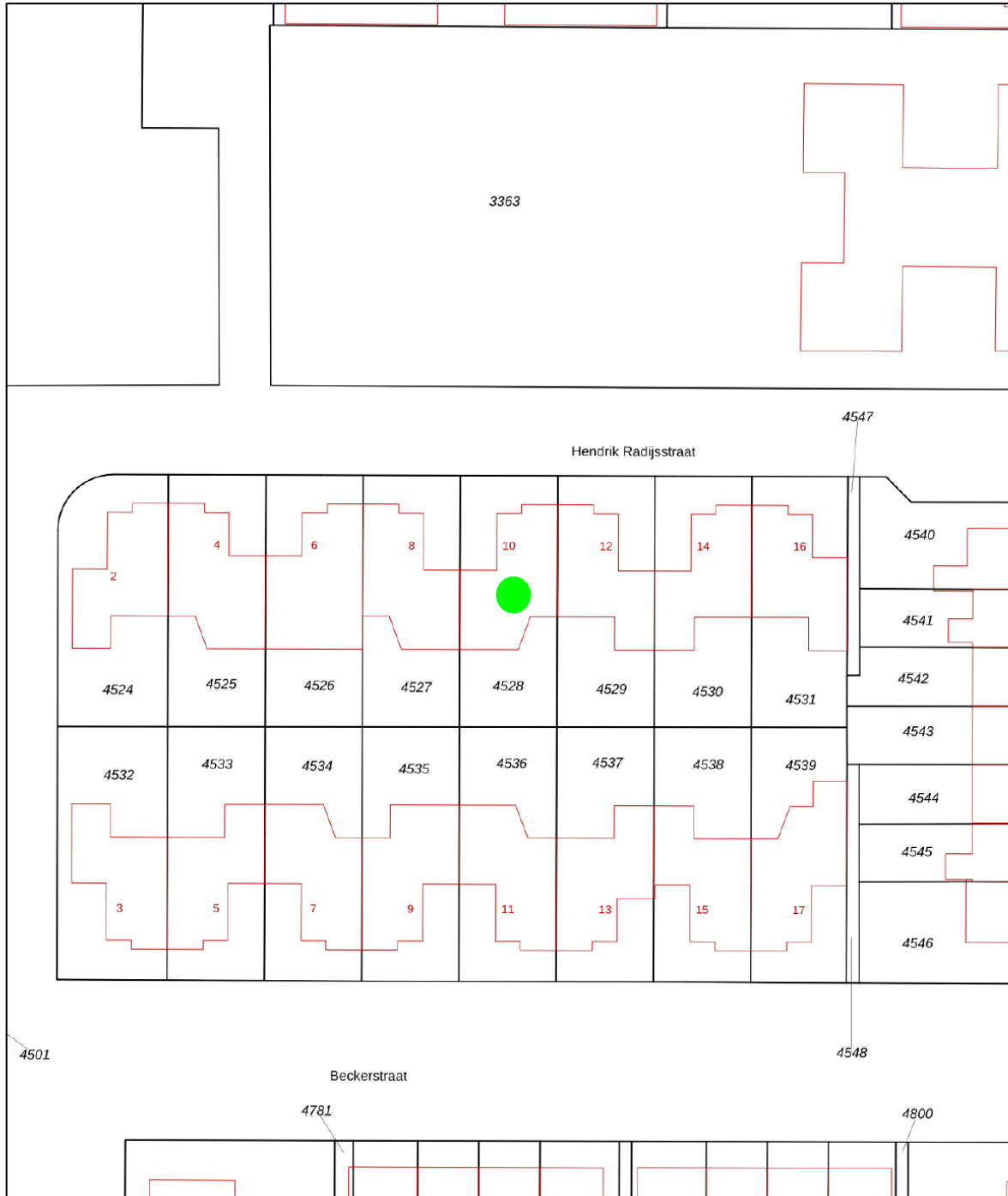

12345 25	Deze kaart is noordgericht Perceelnummer Huisnummer	Schaal 1: 500	
—	Vastgestelde kadastrale grens	Kadastrale gemeente Hoogeveen	
—	Voorlopige kadastrale grens	Sectie I	
—	Administratieve kadastrale grens	Perceel 4528	
—	Bebouwing		
Voor een eensluidend uittreksel, geleverd op 24 december 2025 De bewaarder van het kadaster en de openbare registers		Aan dit uittreksel kunnen geen betrouwbare maten worden ontleend. De Dienst voor het kadaster en de openbare registers behoudt zich de intellectuele eigendomsrechten voor, waaronder het auteursrecht en het databankenrecht.	

Meer weten? Bel: 0528-277001

Lijst van zaken

	Blijft achter	Gaat mee	Ter overname
Woning - Interieur			
Verlichting, te weten			
- losse (hang)lampen			X
(Losse)kasten, legplanken, te weten			
- Legplanken in de garage	X		
- Hoge kasten in de garage			X
Raamdecoratie/zonwering binnen, te weten			
- gordijnrails	X		
Vloerdecoratie, te weten			
- vloerbedekking	X		
- laminaat	X		
Overig, te weten			
- schilderij ophangstelsel			X
- Wandmeubel woonkamer			X
Woning - Keuken			
Keukenblok (met bovenkasten)	X		
Keuken (inbouw)apparatuur, te weten			
- kookplaat	X		
- afzuigkap	X		
- combi-oven/combimagnetron	X		
- koelkast	X		
- koel-vriescombinatie			X
- vaatwasser	X		
- koffiezetapparaat		X	
- Boiler keuken	X		
Woning - Sanitair/sauna			
Toilet met de volgende toebehoren			
- toiletrolhouder	X		
- toiletborstel(houder)	X		

Lijst van zaken

	Blijft achter	Gaat mee	Ter overname
- fontein	X		
- Toilet met bidetfunctie en afstandsbediening	X		
Badkamer met de volgende toebehoren			
- ligbad	X		
- douche (cabine/scherm)	X		
- wastafel	X		
- wastafelmeubel	X		
- toiletkast	X		
- toiletrolhouder	X		
- toiletborstel(houder)	X		
- Toilet met bidetfunctie en afstandsbediening	X		
Woning - Exterieur/installaties/veiligheid/energiebesparing			
Brievenbus	X		
(Voordeur)bel		X	
(Veiligheids)sloten en overige inbraakpreventie	X		
Rookmelders	X		
(Klok)thermostaat	X		
Telefoonaansluiting/internetaansluiting	X		
Zonnepanelen	X		
Camera deurbel		X	
Gewone deurbel	X		
Warmwatervoorziening, te weten			
- CV-installatie	X		
- boiler	X		
Tuin - Inrichting			
Tuinaanleg/bestrating	X		
Beplanting	X		
Veranda	X		
Tuin - Verlichting/installaties			
Buitenverlichting	X		

Lijst van zaken

	Blijft achter	Gaat mee	Ter overname
Tuin - Overig			
Overige tuin, te weten			
- Vlaggenstok en vlag	X		

NVM vragenlijst

Bijzonderheden 1 A.

Zijn er nadat u het perceel in eigendom hebt gekregen nog andere, eventuele aanvullende notariële of onderhandse akten opgesteld met betrekking tot het perceel? Nee

Zo ja, welke?

Bijzonderheden 1 B.

Zijn er mondelinge of schriftelijke afspraken gemaakt over aangrenzende percelen? Nee
(Denk hierbij aan regelingen voor het gebruik van een poort, schuur, garage, tuin, overeenkomsten met meerdere burens, toezeggingen, erfafscheidingen.)

Zo ja, welke zijn dat?

Bijzonderheden 1 C.

Wijken de huidige terreinafscheidingen af van de kadastrale eigendomsgrenzen? Nee
(Denk hierbij ook aan strookjes grond van de gemeente die u in gebruik heeft, of grond van u die gebruikt wordt door de burens.)

Zo ja, waaruit bestaat die afwijking?

Bijzonderheden 1 D.

Is een gedeelte van de woning, schuur, garage of schutting gebouwd op grond van de burens of andersom? Nee

Zo ja, graag nader toelichten:

Bijzonderheden 1 E.

Heeft u grond van derden in gebruik? Nee

Zo ja, welke grond?

Bijzonderheden 1 F.

NVM vragenlijst

Rusten er 'bijzondere lasten en beperkingen' op de woning en/of het perceel? (Bijzondere lasten en beperkingen kunnen privaatrechtelijke beperkingen zijn zoals (lijdende) erfdienstbaarheden (bijvoorbeeld een recht van overpad), kwalitatieve verplichtingen, kettingbedingen, vruchtgebruik, voorkeursrecht (bijvoorbeeld een eerste recht van koop), opstalrecht, erfpacht, huurkoop. Het kan ook gaan om publiekrechtelijke beperkingen zoals een aanschrijving van de gemeente in het kader van een illegale verbouwing)

Ja

Zo ja, welke?

zie eigendomsakte

Bijzonderheden 1 G.

Is de Wet voorkeursrecht gemeenten van toepassing?

Nee

Bijzonderheden 1 H.

Is er een anti-speculatiebeding en/of zelfbewoningsplicht van toepassing op de woning?

Nee

Zo ja, hoe lang nog?

Bijzonderheden 1 I.

Is er sprake van een beschermd stads- of dorpsgezicht of loopt er een procedure tot aanwijzing daartoe?

Nee

Is er sprake van een gemeentelijk-, provinciaal-of rijksmonument of loopt er een procedure tot aanwijzing daartoe?

Nee

Is er volgens het bestemmingsplan sprake van een beeldbepalend of karakteristiek object?

Nee

Bijzonderheden 1 J.

Is er sprake (geweest) van ruilverkaveling?

Nee

Zo ja, moet u hiervoor ruilverkavelingsrente betalen?

Zo ja, hoeveel en voor hoe lang? Bedrag:

Duur:

Bijzonderheden 1 K.

NVM vragenlijst

Is er sprake van onteigening? Nee

Bijzonderheden 1 L.

Is de woning of de grond geheel of gedeeltelijk verhuurd of bij anderen in gebruik? Nee

Zo ja: Is er een huurcontract/ gebruiksovereenkomst?

Indien er geen contract of overeenkomst is, beschrijf hieronder wat (mondeling) met de huurder/ gebruiker is afgesproken:

Welk gedeelte is verhuurd/ in gebruik gegeven?

Welke delen vallen onder gezamenlijk gebruik?

Welke zaken zijn van de huurder en mag hij verwijderen bij ontruiming?
(Bijvoorbeeld geiser, keuken, lampen.)

Heeft de huurder een waarborgsom gestort?

Zo ja, hoeveel?

Heeft u nog andere afspraken met de huurders gemaakt?

Zo ja, welke?

Bijzonderheden 1 M.

Is er over de woning een geschil/procedures gaande, al dan niet bij de rechter, huurcommissie of een andere instantie?(bijvoorbeeld onteigening/kwesties met burens, zoals erfdienstbaarheden, recht van overpad, erfafscheidingen e.d.) Nee

Zo ja, welke is/zijn dat?

Bijzonderheden 1 N.

Is er bezwaar gemaakt tegen de waardebeschikking WOZ? Nee

Zo ja, toelichting:

Bijzonderheden 1 O.

Zijn er door de overheid of nutsbedrijven verbeteringen of herstellingen voorgeschreven of aangekondigd die nog niet naar behoren zijn uitgevoerd? Nee

NVM vragenlijst

Zo ja, welke?

Bijzonderheden 1 P.

Zijn er in het verleden subsidies of premies verstrekt die bij verkoop van de woning voor een deel kunnen worden teruggevorderd? Nee

Zo ja, welke?

Bijzonderheden 1 Q.

Is de woning onbewoonbaar verklaard of in het verleden ooit onbewoonbaar verklaard geweest? Nee

Zo ja, waarom?

Bijzonderheden 1 R.

Is er bij verkoop sprake van een omzetbelastingheffing? Nee
(Bijvoorbeeld omdat het een voormalig bedrijfsonroerendgoed is, of een woning met praktijkgedeelte, of omdat u pas ingrijpend verbouwd hebt.)

Zo ja, waarom?

Bijzonderheden 1 S.

Hoe gebruikt u de woning nu? (Bijvoorbeeld woning, praktijk, winkel, opslag) woning

Is dat gebruik volgens de gemeente toegestaan? Ja

Zo nee, heeft de gemeente dit strijdige gebruik wel eens bij u aangekaart?

Hoe heeft de gemeente dit strijdige gebruik bij u aangekaart?

Gevels 2 A.

Is er sprake (geweest) van vochtdoorslag of aanhoudend vochtige plekken op de gevels? Nee

Zo ja, waar?

Gevels 2 B.

NVM vragenlijst

Zijn er (gerepareerde) scheuren/beschadigingen in/
aan de gevels aanwezig? Nee

Zo ja, waar?

Gevels 2 C.

Zijn de gevels tijdens de bouw geïsoleerd? Ja

Zo nee, zijn de gevels daarna (deels) geïsoleerd?

Zo ja, wanneer heeft de isolatie van de gevels
plaatsgevonden en met welk isolatiemateriaal?

Heeft u een certificaat of bewijs van het na-isoleren?

Is er sprake van volledige isolatie? Ja

Zo nee, welke delen van de gevels zijn er niet
geïsoleerd?

Gevels 2 D.

Zijn de gevels ooit gereinigd? Nee

Zo ja, volgens welke methode en wanneer? niet in tijd dat verkoper woning heeft
bewoond

Dak(en) 3 A.

Hoe oud zijn de daken ongeveer? Platte daken: Het schuine dak en dak van de
garage bestaan vanaf de bouw,
2003.
Het dakdeel dat bij de aanbouw is
geplaatst dateert van 2019

Overige daken: nvt

Dak(en) 3 B.

Heeft u last van daklekkages (gehad)? Nee

Zo ja, waar?

Dak(en) 3 C.

Zijn er in het verleden gebreken geconstateerd aan de
dakconstructie zoals scheve, doorbuigende, krakende,
beschadigde en/of aangetaste dakdelen? Nee

Zo ja, waar?

NVM vragenlijst

Dak(en) 3 D.

Heeft u het dak al eens (gedeeltelijk) laten vernieuwen c.q. laten repareren? Nee

Zo ja, welk (gedeelte van het) dak en waarom?

Dak(en) 3 E.

Is het dak tijdens de bouw geïsoleerd? Platte daken: Ja

Overige daken: Ja

Zo nee, is het dak daarna geïsoleerd? Platte daken:

Overige daken:

Zo ja, wanneer heeft de isolatie plaatsgevonden en met welk isolatiemateriaal?

Daken zijn tijdens de bouw in 2003 geïsoleerd, materiaal niet bekend
Met uitzondering van het platte dak aan keukenzijde bij de aanbouw dat is in 2019 geïsoleerd, materialen niet bekend

Heeft u een certificaat of bewijs van het na-isoleren? Nee

Is er sprake van volledige isolatie? Platte daken: Ja

Overige daken: Ja

Zo nee, welke delen zijn er niet geïsoleerd? nvt

Dak(en) 3 F.

Zijn de regenwaterafvoeren lek of verstopt? Nee

Zo ja, toelichting:

Dak(en) 3 G.

Zijn de dakgoten lek of verstopt? Nee

Zo ja, toelichting:

Kozijnen, ramen en deuren 4 A.

Van welk materiaal zijn de buitenkozijnen gemaakt? (bijvoorbeeld hout, kunststof of aluminium of een andersoortig materiaal) Hout

Kozijnen, ramen en deuren 4 B.

NVM vragenlijst

Wanneer zijn de buitenkozijnen, ramen en deuren voor het laatst geschilderd? Ongeveer 2020

Is dit gebeurd door een erkend schildersbedrijf? Ja

Zo ja, door wie? A-Tjak Schilderwerken

Kozijnen, ramen en deuren 4 C.

Functioneren alle scharnieren en sloten? Ja

Zo nee, toelichting:

Kozijnen, ramen en deuren 4 D.

Zijn voor alle afsluitbare deuren, ramen etc. sleutels aanwezig? Ja

Zo nee, voor welke deuren, ramen etc. niet?

Kozijnen, ramen en deuren 4 E.

Is er sprake van isolerende beglazing? Ja

Zo ja, welk type glas? Overall standaard dubbel glas
(bijvoorbeeld HR, HR+, HR++ of HR+++; zie de glassponning waarin doorgaans staat vermeld welke type glas er is geplaatst)

Is er sprake van isolerende beglazing in de gehele woning? Ja

Zo nee, welke ramen zijn niet geïsoleerd?

Kozijnen, ramen en deuren 4 F.

Is er bij de isolerende beglazing sprake van condensvorming tussen het glas? Nee
(Denk aan lekkende ruiten.)

Zo ja, waar?

Vloeren, plafonds en wanden 5 A.

Is er sprake (geweest) van vochtdoorslag of optrekkend vocht op de vloeren, plafonds en/of wanden? Nee

Zo ja, waar?

Vloeren, plafonds en wanden 5 B.

NVM vragenlijst

Is er sprake (geweest) van schimmelvorming op de vloeren, plafonds en/of wanden? Nee

Zo ja, waar?

Vloeren, plafonds en wanden 5 C.

Zijn er (gerepareerde) of (verborgen) scheuren en/of beschadigingen in/aan vloeren, plafonds en/of wanden aanwezig? Nee

Zo ja, waar?

Vloeren, plafonds en wanden 5 D.

Hebben zich in het verleden problemen voorgedaan met de afwerkingen? (Bijvoorbeeld loszittend tegelwerk, loslatend behang of spuitwerk, holklinkend of loszittend stucwerk, etc.) Nee

Zo ja, waar?

Vloeren, plafonds en wanden 5 E.

Is er sprake (geweest) van gebreken aan de vloerconstructie, zoals scheve, doorbuigende, krakende, beschadigde en/of aangetaste vloerdelen? Nee

Zo ja, waar?

Vloeren, plafonds en wanden 5 F.

Is er sprake van vloerisolatie? Ja

Zo ja, wanneer heeft de isolatie van de vloer plaatsgevonden en met welk isolatiemateriaal? Bij de bouw in 2003

Heeft u een certificaat of bewijs van het na-isoleren? Nee

Is er sprake van volledige isolatie? Ja

Zo nee, welke delen zijn er niet geïsoleerd?

Fundering, kruipruimte en kelder 6 A.

Is er sprake (geweest) van gebreken aan de fundering? Nee

Zo ja, waar?

Fundering, kruipruimte en kelder 6 B.

NVM vragenlijst

Is de kruipruimte toegankelijk? Ja

Is de kruipruimte droog? Ja

Zo nee of meestal, toelichting:

Fundering, kruipruimte en kelder 6 C.

Is er sprake van vochtdoorslag door de kelderwand? Nee

Zo ja of soms, toelichting:

Fundering, kruipruimte en kelder 6 D.

Is de grondwaterstand in de afgelopen jaren waarneembaar gewijzigd of is er sprake van wateroverlast geweest? Nee

Zo ja, heeft dit tot problemen geleid in de vorm van water in de kruipruimte c.q. kelder?

Zo nee, tot wat voor andere problemen heeft dit geleid?

Installaties 7 A.

Wat voor warmte-installatie(s) is/zijn er aanwezig in de woning? CV
(bijvoorbeeld cv-installatie, WTW-systeem, WKO-systeem, (hybride) warmtepomp, airconditioning, zonneboiler, elektrische boiler, pelletkachel dan wel een andere installatie)

Is/zijn de installatie(s) eigendom? Ja

Zo nee, toelichting:
(bijvoorbeeld de installatie(s) is/ zijn gehuurd of geleased. Tevens huur-/leaseprijs vermelden)

Merk van de installatie(s): Vaillant

Type(nummer) van de installatie(s): VHR-C

Installatiedatum van de installatie(s): 2003

Op welke datum is/zijn deze installatie(s) voor het laatst onderhouden? 2022

Is het onderhoud uitgevoerd door een erkend bedrijf? Ja

Zo ja, door wie? Installatiebedrijf Dunnink

Installaties 7 B.

NVM vragenlijst

Zijn er de afgelopen tijd zaken opgevallen ten aanzien van de installatie(s)?
(bijvoorbeeld de cv-installatie moet meer dan 1 keer per jaar bijgevuld worden of de installatie functioneert niet goed)

Nee

Zo ja, wat is u opgevallen?

Installaties 7 C.

Zijn er radiatoren die niet warm worden? Nee

Zo ja, welke?

Installaties 7 D.

Zijn er radiatoren of (water)leidingen die lekken? Nee

Zo ja, waar en welke?

Installaties 7 E.

Zijn er radiatoren of (water)leidingen die ooit zijn bevroren? Nee

Zo ja, waar?

Installaties 7 F.

Heeft u vloerverwarming in de woning? Nee

Zo ja, betreft dit elektrische vloerverwarming, vloerverwarming met warm water of anders?
Elektrisch:

warm water:

overig, namelijk

Waar bevindt zich de elektrische vloerverwarming?

Waar bevindt zich de vloerverwarming met warm water?

Waar bevindt zich de overige vloerverwarming?

Installaties 7 G.

Zijn er vertrekken die niet (goed) warm worden? Nee

Zo ja, welke?

NVM vragenlijst

Installaties 7 H.

Heeft de woning zonnepanelen die uw eigendom zijn?	Ja
Heeft de woning zonnepanelen die worden gehuurd of geleased?	Nee
Kan het huurcontract/ leasecontract worden overgenomen door koper? Zo ja, dan overnamecontract opvragen.	
Hoeveel zonnepanelen zijn er aanwezig? Aantal:	13
Zo ja, blijven de zonnepanelen achter?	Ja
Wat is de capaciteit van één zonnepaneel? (De capaciteit van zonnepanelen wordt uitgedrukt in Wattpiek (Wp). Bijvoorbeeld één zonnepaneel levert 390 Wp.	240 Wp
Functioneren alle zonnepanelen?	Ja
Wat is het merk/ type van de zonnepanelen?	Astronergy
Maakt u gebruik van een app om de opbrengst van de zonnepanelen te bekijken?	Nee
Zo ja, welke?	
In welk jaar zijn de zonnepanelen geplaatst en door wie? Jaar:	Zonnepanelen op schuine dak door Ruitenbeek in 2014 Zonnepanelen op platte dak in eigen beheer in 2019
Installateur:	Ruitenbeek voor schuine dak, zelf voor panelen op platte dak
Is de btw over het aankoopbedrag teruggevraagd van de belastingdienst?	Nee
Hoeveel stroom heeft u het afgelopen jaar opgewekt? Jaar:	2025: peildatum 26-12-2025
Aantal kWh:	1728
Hoe lang zit er nog fabrieksgarantie op de zonnepanelen?	Geen garantie meer
Zijn de zonnepanelen aangeschaft met subsidie?	Nee
Zo ja, moet de subsidie worden terugbetaald?	
Zo ja, welk bedrag moet worden terugbetaald?	

Installaties 7 I.

NVM vragenlijst

In welk jaar zijn voor het laatst de aanwezige schoorsteenkanalen/rookgasafvoeren geveegd/gereinigd? nvt

Installaties 7 J.

Wanneer heeft u de aanwezige schoorsteenkanalen voor het laatst gebruikt? nvt, heb bij volgende vraag ' niet bekend' aangevinkt omdat je anders niet door kunt.

Is de trek van aanwezige schoorsteenkanalen goed? Niet bekend

Installaties 7 K.

Zijn er onderdelen van de elektrische installatie vernieuwd? (onder de elektrische installatie wordt verstaan alle elektra leidingen/ schakelaars stopcontacten, meterkast e.d.) Ja

Zo ja, wanneer en welke onderdelen? 2 extra groepen voor droger en wasmachine in 2019

Zijn er gebreken aan de elektrische installatie? Nee

Zo ja, welke?

Installaties 7 L.

Is er een laadpaal aanwezig voor een elektrische auto? Nee

Zo ja, waar bevindt deze zich?

Blijft deze achter?

Installaties 7 M.

Is er mechanische ventilatie of een soortgelijk systeem aanwezig? Ja

Zo ja, functioneert dit systeem naar behoren? Ja

Zo nee, toelichting:

Wanneer is dit systeem voor het laatst onderhouden? nvt

Hoe oud is dit systeem ongeveer? 2003

Installaties 7 N.

NVM vragenlijst

Is er een domoticasysteem of een soortgelijk systeem aanwezig? (Een domoticasysteem bedient de verwarming, verlichting, verwarming, audio, ventilatie e.d. automatisch)

Nee

Zo ja, functioneert dit systeem naar behoren?

Zo nee, toelichting:

Hoe oud is dit systeem ongeveer?

Installaties 7 O.

Zijn er rookmelders op iedere verdieping aanwezig?

Ja

Zo ja, hoe oud zijn de rookmelders ongeveer?

ongeveer uit 2014

Sanitair, riolering en keuken 8 A.

Zijn er beschadigingen aan wastafels, douche, bad, toiletten, gootstenen en kranen?

Ja

Zo ja, welke?

Een klein putje in bovenzijde van het wasmeubel in de badkamer

Sanitair, riolering en keuken 8 B.

Hoe oud is de badkamer ongeveer?

Badkamer is in 2019 grotendeels gerenoveerd (vloer, douchehoek en toilethoek), alleen tegelwerk van 3 wanden is nog origineel uit 2003.

Sanitair, riolering en keuken 8 C.

Lopen de afvoeren van wastafels, douche, bad, toiletten, gootstenen en kranen goed door?

Ja

Zo nee, welke niet?

Sanitair, riolering en keuken 8 D.

Is de woning aangesloten op het gemeentelijke riool?

Ja

Sanitair, riolering en keuken 8 E.

Zijn er gebreken (geweest) aan de riolering, zoals breuken, stankoverlast, lekkages, etc.?

Nee

Zo ja, welke?

NVM vragenlijst

Sanitair, riolering en keuken 8 F.

Is er een andere voorziening, zoals een septictank, beerput of dergelijk aanwezig? Nee

Zo ja, wat is er aanwezig en hoe dient dit te worden onderhouden?

Sanitair, riolering en keuken 8 G.

Van welk jaar dateert de keukenopstelling ongeveer? 2019

Sanitair, riolering en keuken 8 H.

Van welk jaar dateert de inbouwapparatuur ongeveer? Inbouwkoelkast niet bekend, is nog uit oude keuken
Inbouwvaatwasser: 2017
Afzuigkap: 2019
Combimagnetron: 2025

Functioneert alle inbouwapparatuur? Ja

Zo nee, welk inbouwapparaat functioneert niet?

Sanitair, riolering en keuken 8 I.

Heeft u een kokend water kraan? (bijvoorbeeld een Quooker kraan of een soortgelijke kraan) Nee

Zo ja, functioneert deze kraan naar behoren en hoe oud is deze kraan ongeveer?

Diversen 9 A.

Wat is het bouwjaar van de woning? 2003

Diversen 9 B.

Zijn er asbesthoudende materialen in/op de woning/ bijgebouw(en) aanwezig? (bijvoorbeeld asbest zeil, een asbestplaat die onder en/of achter de CV ketel is geplaatst, asbesthoudend isolatiemateriaal om de verwarmingsbuis, asbesthoudend koord bij oude cv-ketels/gaskachels, asbestgolfplaten e.d.) Nee

Zo ja, welke en waar?

Diversen 9 C.

NVM vragenlijst

Blijft er in de woning zeil achter, al dan niet vastgelijmd, dat is aangeschaft tussen 1955 en 1982? Nee

Diversen 9 D.

Is er sprake van loden leidingen in de woning? Nee

Zo ja, waar?

Diversen 9 E.

Is er een Japanse duizendknoop aanwezig in de tuin? Nee
(Een Japanse duizendknoop is een exotische plant, welke moeilijk te verwijderen is. De sterke wortelstokken en stengels van de Japanse duizendknoop zijn in staat om schade te veroorzaken aan gebouwen, leidingen en wegen)

Diversen 9 F.

Is er in puin/asbest afval in de grond/tuin aanwezig? Nee

Diversen 9 G.

Heeft u elders lekkages gehad? (dus los van het dak/sanitair/ riolering) Nee

Diversen 9 H.

Is de grond verontreinigd? Nee

Zo ja, is er een onderzoeksrapport?

Zo ja, heeft de gemeente/provincie een onderzoeks- of saneringsbevel opgelegd?

Diversen 9 I.

Is er een olietank aanwezig of aanwezig geweest? Nee

Zo ja, is deze gesaneerd/verwijderd?

Als deze is gesaneerd, waar is de olietank op het perceel gesitueerd?

Is er een Kiwa-certificaat aanwezig? N.v.t

Diversen 9 J.

NVM vragenlijst

Is er sprake van overlast door ongedierte in of (rond)om de woning?
(Denk aan muizen, ratten, kakkerlakken, etc.)

Nee

Zo ja, waar?

Diversen 9 K.

Is de woning aangetast door houtworm, boktor, ander ongedierte of zwam?

Nee

Zo ja, waar?

Zo ja, is deze aantasting al eens behandeld?

Zo ja, wanneer?

Zo ja, door welk bedrijf?

Diversen 9 L.

Is er sprake van chlorideschade (betonrot)? (Betonrot komt vooral voor in kruipruimtes van woningen gebouwd tussen 1965 en 1981 die voorzien zijn van betonnen vloerelementen van het merk Kwaaitaal of Manta. Ook andere beton- elementen - bijvoorbeeld balkons - kunnen aangetast zijn)

Nee

Zo ja, waar?

Diversen 9 M.

Hebben er verbouwingen en/of bijbouwingen plaatsgevonden in en/of om de woning?

Ja

Zo ja, welke ver-/bijbouwingen?

Aanbouw bij keuken, waarbij voormalige bijkeuken ook bij de keuken betrokken is

Zo ja, in welk jaartal?

2018/2019

Zo ja, door welk bedrijf zijn deze uitgevoerd?

Turkstra uit Hooghalen

Diversen 9 N.

Zijn er verbouwingen of uitbreidingen uitgevoerd zonder omgevingsvergunning (voorheen bouwvergunning)?

Ja

Zo ja, welke?

Aanbouw keuken in 2018/2019

NVM vragenlijst

Diversen 9 O.

Is er sprake van glasvezel internet? Ja

Diversen 9 P.

Bent u in het bezit van een definitief energieprestatiecertificaat/energielabel? Ja

Zo ja, welke label? nnb

Vaste lasten 10 A.

Hoeveel betaalde u voor de laatste aanslag onroerendezaakbelasting? 520

Belastingjaar? 2025

Vaste lasten 10 B.

Wat is de WOZ-waarde? 457000,00

Peiljaar? 2025

Vaste lasten 10 C.

Hoeveel betaalde u voor de laatste aanslag waterschapslasten? 544

Belastingjaar? 2025

Vaste lasten 10 D.

Hoeveel betaalde u voor de laatste aanslag gemeentelijke belastingen? (zoals rioolheffing en afvalstoffenheffing e.d.) 451

Belastingjaar? 2025

Vaste lasten 10 E.

Welke voorschotbedragen betaalt u maandelijks aan de nutsbedrijven? Gas: 108

Elektra: 108

Water: 254

Stadsverwarming: 0

NVM vragenlijst

Anders:	Energiemaatschappij specificeert het maandelijkse voorschotbedrag niet, wij hebben het bedrag daarom hier evenredig gesplitst over gas en elektra. Bij elkaar opgeteld bedraagt het voorschotbedrag 216 euro per maand in 2025.
	Voorschotbedrag van WMD betreft een totaal voor het kalenderjaar 2025
Te weten:	0
Wat is uw jaarverbruik voor gas/ elektriciteit en water? Gas (m ³):	1116
Elektriciteit hoog (kWh):	1458
Elektriciteit laag (kWh):	1933
Elektriciteit totaal (kWh):	3391
Water (m ³):	61
Stadsverwarming (GJ):	nvt
Anders:	nvt
Met hoeveel bewoners bewoonde u de woning? Aantal:	4
Vaste lasten 10 F.	
Zijn er lease- en/of huurkoopcontracten? (Bijvoorbeeld keuken, kozijnen, cv-ketel, etc.) Zo ja, welke?	Nee
Zijn deze contracten overdraagbaar op de koper? Let op! Veel lease- en huurkoopcontracten zijn niet langer overdraagbaar op een koper. Neem hiervoor contact op met de betreffende leverancier.	
Hoe lang lopen de contracten nog en wat is de eventuele afkoopsom? Afkoopsom:	
Duur:	
Vaste lasten 10 G.	
Als er sprake is van erfpacht of opstalrecht hoe hoog is dan de canon per jaar?	0
Heeft u alle canons betaald?	N.v.t

NVM vragenlijst

Is de canon afgekocht?	N.v.t
Zo ja, tot wanneer?	
Vaste lasten 10 H.	
Heeft u alle gemeentelijke belastingen die u verschuldigd bent al betaald?	Ja
Zijn er variabele bedragen voor gemeenschappelijke poorten, inritten of terreinen?	Nee
Zo ja, hoe hoog en waarvoor?	
Vaste lasten 10 I.	
Heeft u, om in de straat te parkeren, een parkeervergunning nodig?	Nee
Hoeveel parkeervergunningen kunnen er maximaal worden aangevraagd?	
Wat zijn de kosten voor deze parkeervergunning(en) per jaar?	
Garanties 11 A.	
Zijn er lopende onderhoudscontracten en/of garantieregelingen overdraagbaar aan de koper? (Zoals dakbedekking, cv-installatie, dubbele beglazing, etc.)	Nee
Zo ja, welke?	
Nadere informatie 12 A.	
Overige zaken(Overige zaken die de koper naar uw mening moet weten)	nvt

Locatie op de kaart

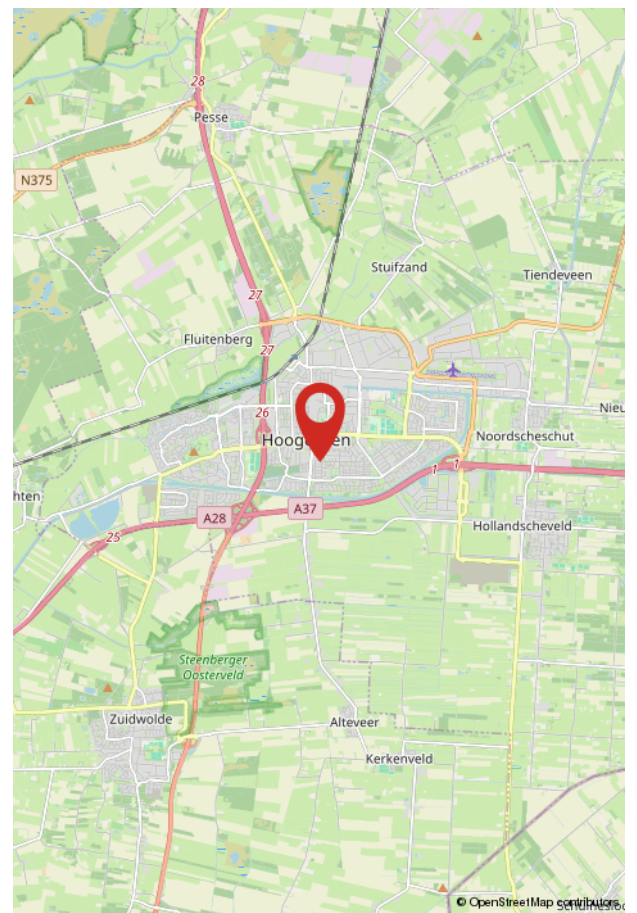
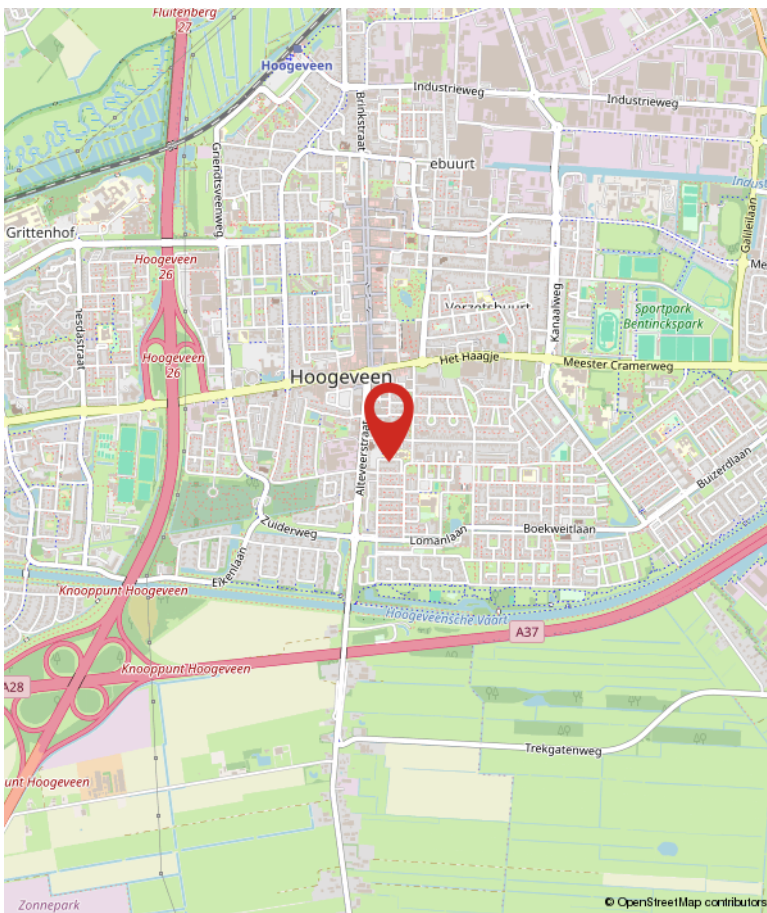
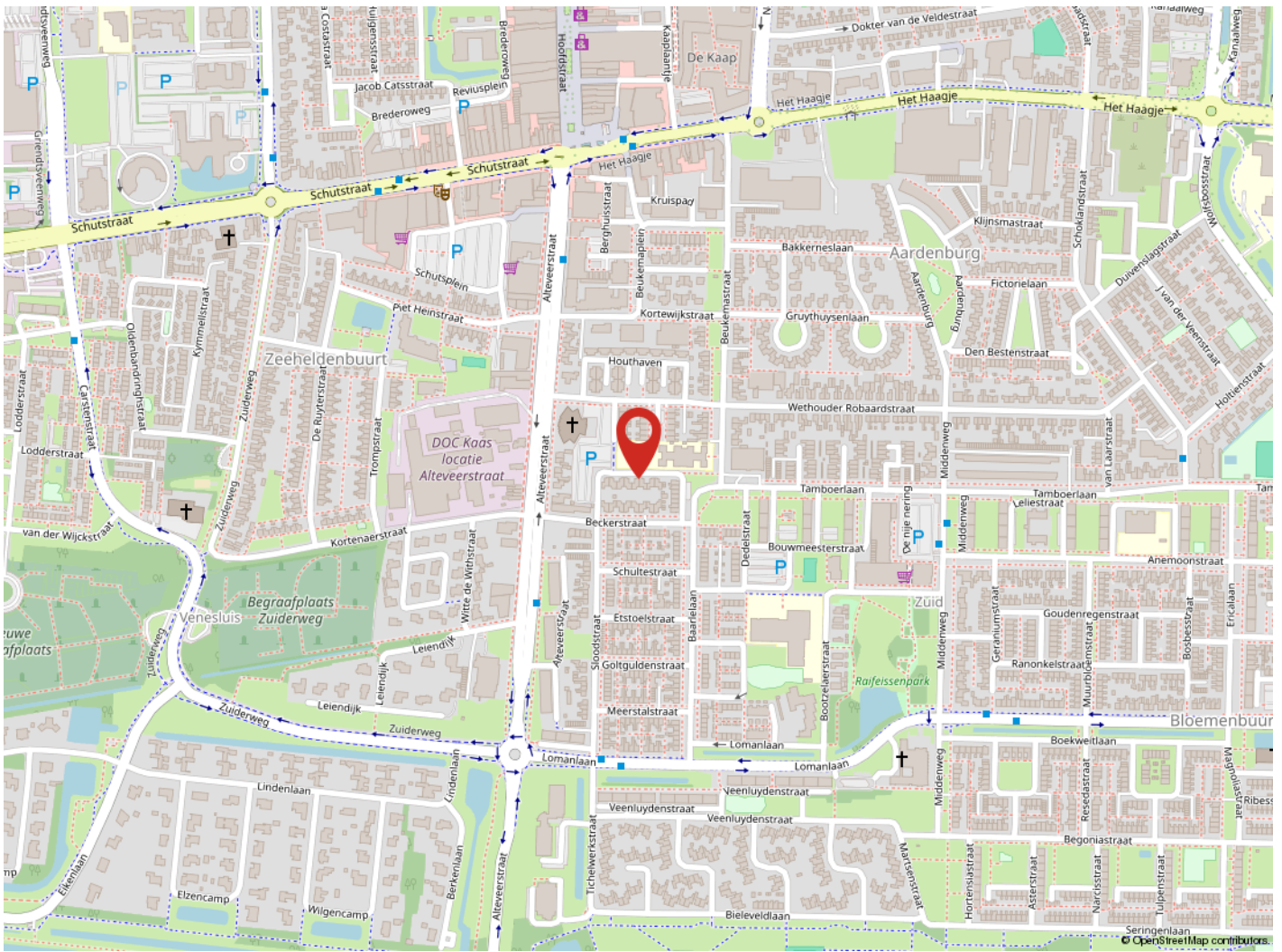

Over Hentenaar Makelaardij



Onze aandacht maakt wonen mooier en verhuizen leuker!

Makelaar zijn in Hoogeveen, Zuidwolde, de Wijk en de omliggende omgeving is voor ons al meer dan 40 jaar een feestje. Verhuizen is een bijzondere stap in je leven, en wij doen er alles aan om je daar zo goed mogelijk bij te helpen.

Samen op zoek naar jouw toekomstige woning

Een woning vinden die écht bij je past is vaak een uitdaging. Een nieuw thuis vinden dat écht bij je past – dat is niet zomaar iets. En voordat je verhuisd bent, komt er heel wat op je af. Laat dat nou precies zijn waar wij energie van krijgen! Van het eerste bezichtigingsmoment tot het laatste verhuisdoosje. Niet zo gek, want makelaar zijn zit in onze genen: van vader op dochter, en van hen naar de rest van ons team.

Jouw woonplezier staat voor ons centraal

Als registermakelaar en lid van de NVM zijn we deskundig en blijven we actueel geschoold. Natuurlijk bieden we service, maar wat ons écht onderscheidt? We luisteren. Denken mee. En gaan tot het uiterste om het huis te vinden waar jij je thuis voelt – of om jouw woning perfect in de markt te zetten. Want daar draait het bij ons om: jouw woonplezier. En dat merk je aan alles.

Meer over ons weten?

Neem een kijkje op www.hentenaarmakelaardij.nl of volg ons op social media voor tips, nieuw aanbod en een kijkje achter de schermen!



Algemene informatie bij aankoop woning

Een woning kopen en verhuizen is een intensief traject. Er komt veel op je af! Als koper heb je een onderzoeksplicht. Dat betekent dat je goed moet nagaan wat je koopt. Je kunt je hierbij laten begeleiden door een aankopend makelaar, en/of kiezen voor een bouwtechnische keuring.

Ook is het belangrijk dat je de lijst van zaken en vragenlijst die in de brochure is opgenomen, goed bekijkt. Zo weet je precies wat wel en niet bij de woning hoort en voorkom je verrassingen achteraf.

Overeenstemming: wanneer is er sprake van een koop?

En dan is het zover: de verkoper heeft je bod mondeling geaccepteerd: reden voor een feestje! Maar let op: een mondelinge toezegging is nog geen rechtsgeldige koop. Pas wanneer beide partijen de koopovereenkomst hebben ondertekend, is de koop definitief. Tot dat moment kunnen er nog wijzigingen optreden. Op de volgende pagina van deze brochure lees je hier meer over. Het goed afronden van de aankoop is natuurlijk superbelangrijk. Je wilt zonder zorgen de toekomst in, met een woning die bij je past én zonder verborgen gebreken of financiële verrassingen.

Bankgarantie of waarborgsom

Bij de aankoop van een woning wordt door de verkoper een bankgarantie of waarborgsom verlangd. Dit bedraagt doorgaans 10% van de koopsom, en wordt standaard opgenomen in de koopovereenkomst. Deze zekerheid wordt doorgaans geregeld via jouw bank of hypotheekadviseur.

Bestemmingsplan en vergunning

In onze regio is geen woonvergunning nodig. Je mag je dus vrij vestigen. Voor meer informatie over de bestemming van deze woning raden we je aan te kijken op <https://omgevingswet.overheid.nl/regels-op-de-kaart/zoeken/locatie>. Hier vind je een volledig overzicht inclusief voorschriften.

Sinds 1 januari 2024 werkt elke gemeente met een omgevingsplan, dat nog in ontwikkeling is. Via de genoemde website zijn alle actuele plannen in te zien welke betrekking hebben op het aangeboden object. Naast de omgevingsplannen blijven de bestemmingsplannen en/of beheersverordeningen, welke onherroepelijk in werking zijn, van kracht.

Betreffende het bestemmingsplan wordt de volgende clause opgenomen in de koopovereenkomst:

"Raadpleging bestemmingsplan

De koper verklaart uitdrukkelijk dat hij vóór het ondertekenen van deze koopovereenkomst zelf het vigerende bestemmingsplan van het betreffende perceel heeft geraadpleegd. De koper heeft kennisgenomen van de bestemming en de daarin vastgelegde gebruiks- en bouw mogelijkheden."

Aankoopbegeleiding

Hoewel we je helaas niet kunnen bijstaan als aankoopmakelaar voor een woning die we zelf in verkoop hebben, begeleiden we je uiteraard graag bij de aankoop van een woning die wordt aangeboden door een collega-makelaar. Onze ervaring en kennis van de markt kunnen je helpen om de juiste keuze te maken en te zorgen voor een zorgeloos aankoopproces. Neem gerust contact met ons op voor meer informatie of als je hulp wilt bij je zoektocht naar een woning!

Informatie in deze brochure

De brochure van deze woning is door ons kantoor met zorg samengesteld aan de hand van de door de verkoper aan ons ter hand gestelde gegevens. Wij kunnen daarom geen garanties verstrekken, noch kunnen wij op enigerlei wijze eventuele aansprakelijkheid voor deze gegevens aanvaarden.

Kijk voor meer informatie op www.hentenaarmakelaardij.nl.

De koopovereenkomst en aanvullende clausules

Na acceptatie van je bod wordt een koopovereenkomst opgesteld waarin alle afspraken schriftelijk zijn vastgelegd. Hieraan kunnen aanvullende clausules worden toegevoegd om bepaalde situaties of risico's extra toe te lichten of af te dekken. Hieronder lichten we een aantal veelvoorkomende clausules toe:

Toelichtingsclausule NEN2580

De Meetinstructie is gebaseerd op de NEN2580. De Meetinstructie is bedoeld om een meer eenduidige manier van meten toe te passen voor het geven van een indicatie van de gebruiksoppervlakte. De Meetinstructie sluit verschillen in meetuitkomsten niet volledig uit, door bijvoorbeeld interpretatieverschillen, afrondingen of beperkingen bij het uitvoeren van de meting.

Notariskeuze en bijkomende kosten

De koper kiest de notaris. De keuze van de notaris dient uiterlijk 10 kalenderdagen na het ondertekenen van deze koopovereenkomst bij de makelaar bekend te zijn. Als de koper dit niet binnen deze termijn doet, behoudt de verkoper zich het recht voor om zelf een notaris aan te wijzen. Indien de koper een notaris kiest buiten een straal van 25 kilometer van het verkochte, betaalt koper de kosten die gemoeid gaan bij het opmaken van een notariële volmacht van verkoper.

Doorzetten relevante stukken

De verkoopmakelaar heeft het recht om de relevante stukken omtrent het verkochte, zoals de onderhavige koopovereenkomst en het eigendomsbewijs, door te zetten naar de taxateur die in opdracht van koper, ten uitvoering van het gestelde in artikel 15 of 18 van deze koopovereenkomst, de woning zal taxeren. De taxateur wordt door het ontvangen van de relevante stukken in staat gesteld om de taxatie uit te voeren overeenkomstig de aan de taxatie gestelde eisen zoals voorgeschreven aan marktpartijen als de NVM, het NRVT, de taxatie validatie instituten en hypotheekverstrekkers.

Toelichting energielabel

Aan deze koopovereenkomst is toegevoegd het energielabel van de woning. Vanuit overheidswege is de levering van het energielabel door verkoper aan koper verplicht. Verkoper heeft daarom een energielabel op laten stellen door een externe partij. Verkoper staat niet in voor onjuistheden of aannames die in het energielabel zijn opgenomen.

Indien van toepassing:

Ouderdomsclausule

Het is koper bekend dat de onderhavige opstal omstreeks [bouwjaar] is gebouwd. Koper verklaart hierbij voldoende bekend te zijn met de dienovereenkomstige staat van het pand. De gerealiseerde koopsom is het resultaat van de onderhandelingen tussen partijen waarbij met bovenstaande rekening is gehouden. Koper aanvaardt nadrukkelijk alle in verband daarmee zijnde voorzieningen of de te verwachten tekortkomingen van het object. Bij akte van levering zal koper zich niet herroepen op een mindere onderhoudstoestand.

Niet-bewoningsclausule

Koper is ermee bekend dat verkoper het verkochte nooit zelf feitelijk heeft gebruikt en dat verkoper derhalve koper niet kan informeren over eigenschappen respectievelijk gebreken aan het verkochte waarvan verkoper op de hoogte zou kunnen zijn geweest als hij het verkochte zelf feitelijk had gebruikt. In verband hiermee zijn partijen, in afwijking van artikel 6.3. van deze koopakte en artikel 7:17 lid 1 en 2 BW, overeengekomen dat dergelijke eigenschappen respectievelijk gebreken voor rekening en risico van koper komen en dat hier bij de vaststelling van de koopsom rekening mee is gehouden. Koper vrijwaart verkoper voor alle eventuele aanspraken van derden.

Zie voor de clausule inzake het bestemmingsplan de vorige pagina.



Word jij blij van deze woning?

Neem dan contact met ons op!

Hentenaar Makelaardij

Kantoor Hoogeveen

Alteveerstraat 2

7907 AA Hoogeveen

0528-277001

hoogeveen@hentenaarmakelaardij.nl

www.hentenaarmakelaardij.nl

