

5721 LT
ASTEN



Sommerscamp 2



Jóuw woongeluk... Ónze passie!

Bij Staals & Van de Laar vind je de ultieme combinatie van expertise op het gebied van **Makelaardij**, **Hypotheken** en **Verzekeringen**.

Met alle kennis onder één dak is Staals & Van de Laar dé partner die het hele proces van aan- of verkoop van de woning, het (over)sluiten van de hypotheek en het regelen van alle benodigde verzekeringen kan begeleiden. Alle zorg wordt uit handen genomen, zodat jij volop kunt genieten van je droomwoning!

Het team staat graag voor je klaar om je te adviseren en te begeleiden op een professionele en persoonlijke manier met een uitstekende service.

**Staals & Van de Laar heeft de hoogste onafhankelijke beoordelingen in de regio...
en daar zijn wij bést een beetje trots op!**



Hypothek
Klantbeoordeling 10



Makelaardij
Klantbeoordeling 9,8



Verzekering
Klantbeoordeling 9,4

Omschrijving

Instapklare hoekwoning met garagebox, gelegen in de gewilde en groene woonwijk 'Ostade'. Deze verrassend ruime woning beschikt op de begane grond over een lichte en royale woonkamer die in open verbinding staat met de moderne keuken. Op de eerste verdieping bevinden zich drie volwaardige slaapkamers en eveneens een moderne badkamer. De tweede verdieping biedt een ruime vierde slaapkamer en daarnaast voldoende bergruimte. De sfeervolle achtertuin is verzorgd aangelegd met borders en vormt een fijne plek om buiten te zitten. Op korte afstand van de woning bevindt zich bovendien een garagebox, ideaal voor het overdekt stallen van een motorvoertuig of als opslagruimte. Deze woning is gelegen aan een rustige en groene woonstraat. Tegenover de woning ligt een gemoedelijk speeltuintje. De woning ligt op korte afstand van het centrum van Asten, waardoor winkels, horeca en andere voorzieningen binnen handbereik zijn. Ook basisscholen, een middelbare school en sportvoorzieningen zoals hockey- en voetbalvelden bevinden zich in de directe omgeving. Daarnaast zijn de uitvalswegen gunstig gelegen, met steden als Eindhoven en Venlo op minder dan 30 autominuten.

Uitgelichte kenmerken

- Instapklare woning, netjes onderhouden
- Zowel de keuken als de badkamer zijn recent vernieuwd
- 3 Ruime slaapkamers op de 1e verdieping en een vierde slaapkamer op de 2e verdieping
- Netjes verzorgde achtertuin, recent nieuw aangelegd
- Garagebox gelegen in de directe nabijheid van de woning
- Koper dient een bankgarantie af te geven of waarborgsom te storten ter grootte van 10% van de koopsom
- Aangezien de woning ouder is dan 30 jaar, zal een ouderdomsclausule worden opgenomen



Contactgegevens

Staals & Van de Laar
Boerenkamplaan 22-A
5712 AE Someren

drs. Patricia van de Laar
tel. 0493 – 69 26 43

patricia@staalsvdlaar.nl
www.staalsvdlaar.nl

Deze informatie is met de nodige zorgvuldigheid samengesteld. Echter, er wordt door ons geen enkele aansprakelijkheid aanvaard voor enige onvolledigheid, onjuistheid of anderszins, dan wel de gevolgen daarvan. Alle opgegeven afmetingen, oppervlaktes en inhoud zijn indicatief en derhalve kunnen hier geen rechten aan worden ontleend.



INDELING

Algemeen

De woning is instapklaar en in de afgelopen periode op belangrijke punten gemoderniseerd. Zo zijn zowel de keuken als de badkamer recent vernieuwd en uitgevoerd in een eigentijdse stijl.

De woning is voorzien van dak- en gevelisolatie en is, op twee raampartijen na, volledig uitgerust met isolatieglas. Dit draagt bij aan een comfortabel woonklimaat en een efficiënter energieverbruik. Mede hierdoor beschikt de woning over energielabel C.

Begane grond

De begane grond is uitgerust met een laminaatvloer (met uitzondering van de entree en toiletruimte).

Entree

De entree biedt toegang tot de meterkast (vernieuwd en uitgebreid in 2025, inclusief glasvezelaansluiting), toiletruimte en de woonkamer.

Toiletruimte

De toiletruimte is afgewerkt met een tegelvloer en gedeeltelijk betegelde wanden. Verder is de ruimte voorzien van een vrijdragend toilet en een fonteintje.

Woonkamer

De verrassend ruime woonkamer is aan de voorzijde ingericht met een comfortabel zitgedeelte. Vanuit hier loopt de ruimte over in het eetgedeelte, waar voldoende plaats is voor een royale eettafel.

Aansluitend bevindt zich de keuken, waardoor een open en ruimtelijk geheel ontstaat.

De trap naar de eerste verdieping is netjes achter een muur geplaatst, wat zorgt voor een rustige uitstraling in de woonkamer. Daarnaast is er een praktische opbergkast aanwezig.

Zowel aan de voor- als achterzijde zorgen de grote raampartijen voor veel natuurlijk licht en zijn deze voorzien van elektrisch bedienbare rolluiken.

Via de schuifpui is de tuin direct bereikbaar, waardoor binnen en buiten op een prettige manier met elkaar verbonden zijn.

Keuken

De moderne open keuken (2025) staat in direct contact met de woonkamer en is gelegen aan de tuinzijde. De keuken is uitgevoerd in een strakke rechte opstelling met een stijlvolle zwevende kastenwand, wat zorgt voor een moderne en ruimtelijke uitstraling.

De keuken is voorzien van een kunststof werkblad met een marmeren uitstraling en uitgerust met diverse inbouwapparatuur, waaronder een 4-pits inductiekookplaat met geïntegreerde afzuiging (BORA), vaatwasser (ATAG), magnetron-/ovencombinatie (Etna) en een spoelbak. De softclose lades en de kastenwand bieden daarbij volop praktische opbergruimte.

Via de loopdeur in de stijlvolle glaspartij is er direct toegang tot de tuin. Deze hoogwaardige pui is in 2023 geplaatst en zorgt voor veel licht en een fraaie verbinding met buiten.























Eerste verdieping

De eerste verdieping is voorzien van een fraaie PVC-vloer (2021), uitgezonderd de badkamer.

Overloop

Overloop met toegang tot 3 slaapkamers, badkamer en vaste trap naar de tweede verdieping.

Slaapkamer 1

De master aan de tuinzijde van de woning heeft een afmeting van 4.09 x 3.54 mtr. Dankzij de riante raampartij profiteert de kamer van een prettige, overvloedige lichtinval.

Slaapkamer 2

Ook deze slaapkamer aan voorzijde van de woning kan met recht een master worden genoemd met een afmeting van 3.67 x 3.65 mtr. De raampartij biedt een zee van licht, is voorzien van een handmatig bedienbaar rolluik, en middels de loopdeur is er toegang tot het inpandig balkon.

Slaapkamer 3

Mooie volwaardige slaapkamer aan de tuinzijde van de woning met een afmeting van 4.32 x 2.41 mtr.

Badkamer

De moderne badkamer is in 2021 volledig vernieuwd en geheel betegeld, wat zorgt voor een strakke en verzorgde uitstraling.

De badkamer is ingericht met een vaste wastafel in een modern badmeubel, spiegel met verlichting, een vrijdragend wandcloset en een comfortabele inloopdouche. De douche is voorzien van een glazen douchescherm, regendouche en handdouche. Daarnaast zorgen de thermostaatkranen voor extra comfort. De extra bergkast biedt verder praktische opbergruimte.

Dankzij de aanwezige raampartij valt er prettig daglicht binnen en is natuurlijke ventilatie mogelijk.

Tweede verdieping

Via een vaste trap is de tweede verdieping bereikbaar welke is voorzien van een laminaatvloer. Op deze verdieping bevinden zich, naast een royale slaapkamer, de aansluitingen voor de wasmachine en droger en een separate bergruimte waarin de HR combiketel (Nefit Topline) is geplaatst.

Een functionele verdieping met diverse gebruiksmogelijkheden.

Slaapkamer 4

De vierde slaapkamer is bijzonder ruim, met een afmeting van maar liefst 7.83 x 3.68 meter. Dankzij het grote dakraam valt er volop natuurlijk licht binnen, wat zorgt voor een prettige en lichte sfeer. Een comfortabele kamer met veel ruimte, ideaal als slaapkamer, werkkamer of hobbyruimte.



























Exterieur

Tuin

De sfeervolle achtertuin biedt veel privacy en is in 2021 opnieuw aangelegd. De tuin beschikt over een ruim terras, buitenkraan en opstaande borders met een gevarieerde beplanting, wat zorgt voor een verzorgde en groene uitstraling.

Daarnaast is er een eigen achterom aanwezig, die directe toegang biedt tot de nabijgelegen garagebox. Ook de voortuin is recent vernieuwd en netjes aangelegd.

Garagebox

De garagebox heeft een afmeting van 5.76 x 3.01 mtr. en is halfsteens gebouwd met een bitumineuze dakbedekking. De vloer is uitgevoerd in beton.

De garage is voorzien van een stalen kanteldeur. Hierdoor is de garage praktisch in gebruik en geschikt voor het stallen van een auto, fietsen of als extra opslagruimte.

Ligging

De woning is gelegen aan een rustige en groene woonstraat. Tegenover de woning ligt een gemoedelijk speeltuintje. In de straat geldt een parkeerverbod, waardoor het straatbeeld rustig en overzichtelijk blijft. In de directe omgeving zijn echter voldoende parkeervakken aanwezig. Ook kan de auto voor de garagebox worden geparkeerd. De woning ligt op korte afstand van het centrum van Asten, waardoor winkels, horeca en andere voorzieningen binnen handbereik zijn. Ook basisscholen, een middelbare school en sportvoorzieningen zoals hockey- en voetbalvelden bevinden zich in de directe omgeving. Daarnaast zijn de uitvalswegen gunstig gelegen, met steden als Eindhoven en Venlo op minder dan 30 autominuten.













Kenmerken

Vraagprijs	: € 395.000,00
Soort	: Woonhuis
Type woning	: Hoekwoning
Aantal kamers	: 5 kamers waarvan 4 slaapkamer(s)
Inhoud woning	: 472 m ³
Perceel oppervlakte	: 164 m ²
Gebruiksoppervlakte woonfunctie	: 136 m ²
Soort woning	: Eengezinswoning
Bouwjaar	: 1977
Ligging	: Aan rustige weg, in woonwijk
Tuin	: Achtertuin, voortuin
Hoofdtuin	: Achtertuin 65 m ²
Garage	: Garagebox 17 m ² (576 bij 301 cm)
Energielabel	: C
Verwarming	: C.V.-Ketel
Isolatie	: Dakisolatie, Muurisolatie, Grotendeels dubbelglas, HR++ glas, Enkel glas
Voorzieningen	: Rolluiken, Airconditioning, Schuifpui, Dakraam, Glasvezel kabel
C.V.-ketel	: Nefit Topline (Gas gestookt combiketелеigendom)

Deze woning is een bezichtiging zéker waard! Aarzel niet en neem vandaag nog contact met ons op. We staan graag voor je klaar om al je vragen te beantwoorden. En natuurlijk kunnen wij een bezichtiging inplannen, waarbij we deze woning graag aan je voorstellen!



Begane grond

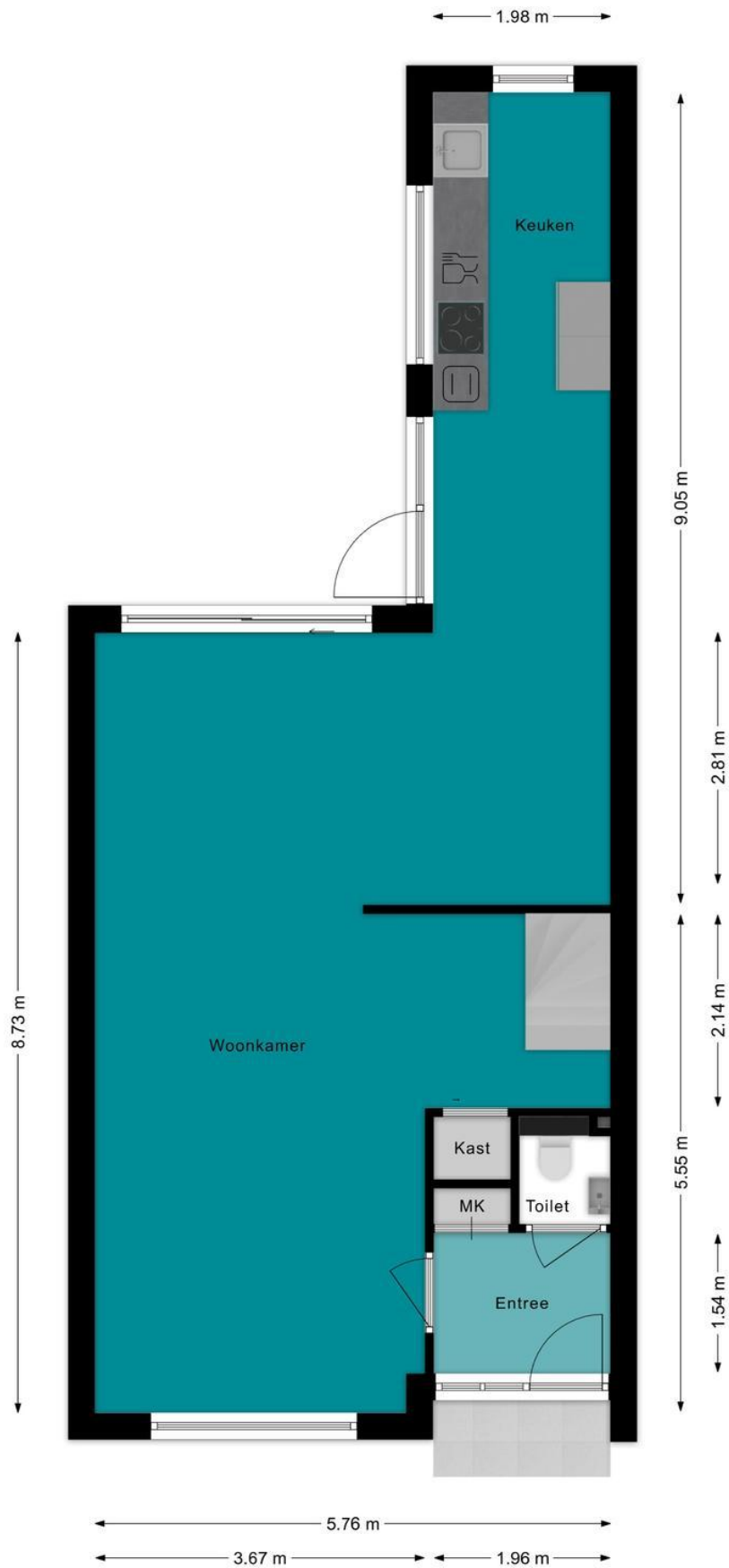

Eerste verdieping



Tweede verdieping

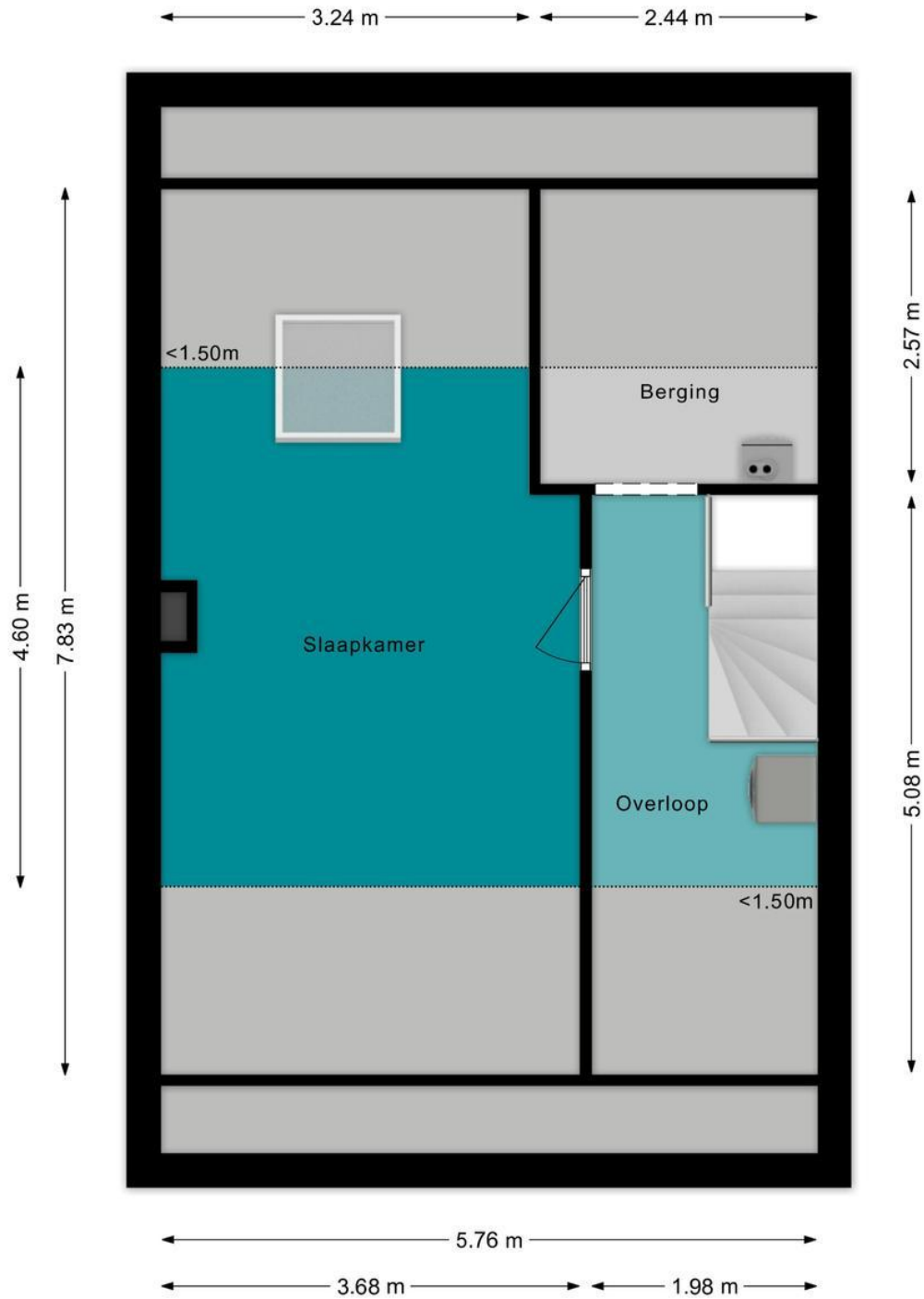

Garage

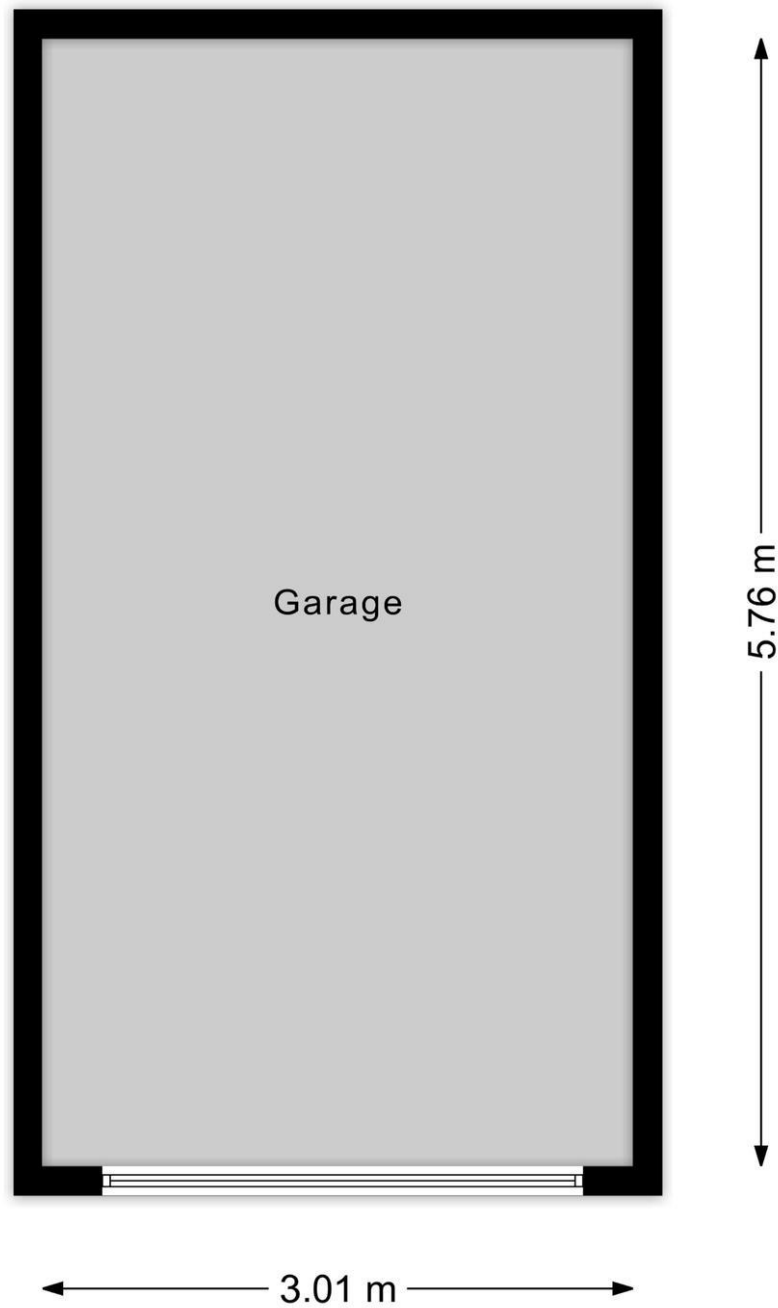

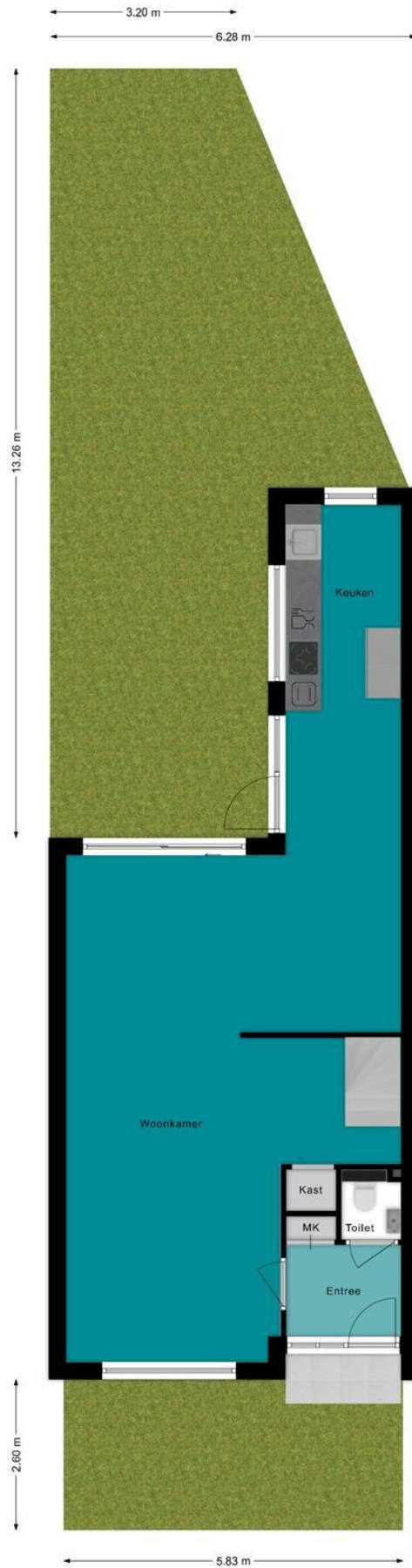

Energie label woningen

Registratienummer
991176066

Datum registratie
07-08-2021

Geldig tot
03-08-2031

Status
Definitief

Deze woning
heeft energielabel

C



Isolatie

1 Gevels	+/-	+	++	
2 Gevelpanelen	+/-	+	++	
3 Daken	+/-	+	++	
4 Vloeren	-	+/-	+	++
5 Ramen	+/-	+	++	
6 Buitendeuren	-	+/-	+	++

Installaties

7 Verwarming	HR-107 ketel	Verbeteradvies
8 Warm water	Combiketel	Verbeteradvies
9 Zonneboiler	Geen zonneboiler	Verbeteradvies
10 Ventilatie	Natuurlijke ventilatie via ramen en/of roosters	Verbeteradvies
11 Koeling	Geen koeling	
12 Zonnepanelen	Niet aanwezig	Verbeteradvies

Deze woning wordt verwarmd via een aardgas aansluiting

Warmtebehoefte
in de wintermaanden



Laag **Gemiddeld** Hoog

Risico op hoge
binnentemperaturen
in de zomermaanden



Laag **Hoog**

Aandeel hernieuwbare
energie



0,0 %

Toelichtingen en aanbevelingen vindt u op pagina 2 en verder

Over deze woning

Adres

Sommerscamp 2
5721LT Asten

BAG-ID: 0743010000005155

Detailaanduiding

Bouwjaar 1976
Compactheid 2,08
Vloeroppervlakte 138m²

Woningtype

Hoekwoning



Opnamedetails

Naam

Gijs Beekmans

Vakbekwaamheidsnummer

5515252

Certificaathouder

EPA plus B.V.

Inschrijfsnummer

EPG2013-14W

KvK-nummer

58252932

Certificerende instelling

EPG-Certificering

Soort opname

Basisopname



U kunt de geldigheid van dit energielabel controleren op www.ep-online.nl/ControlerenEchtheid

Kadastrale kaart

Uw referentie: MijnOverheid

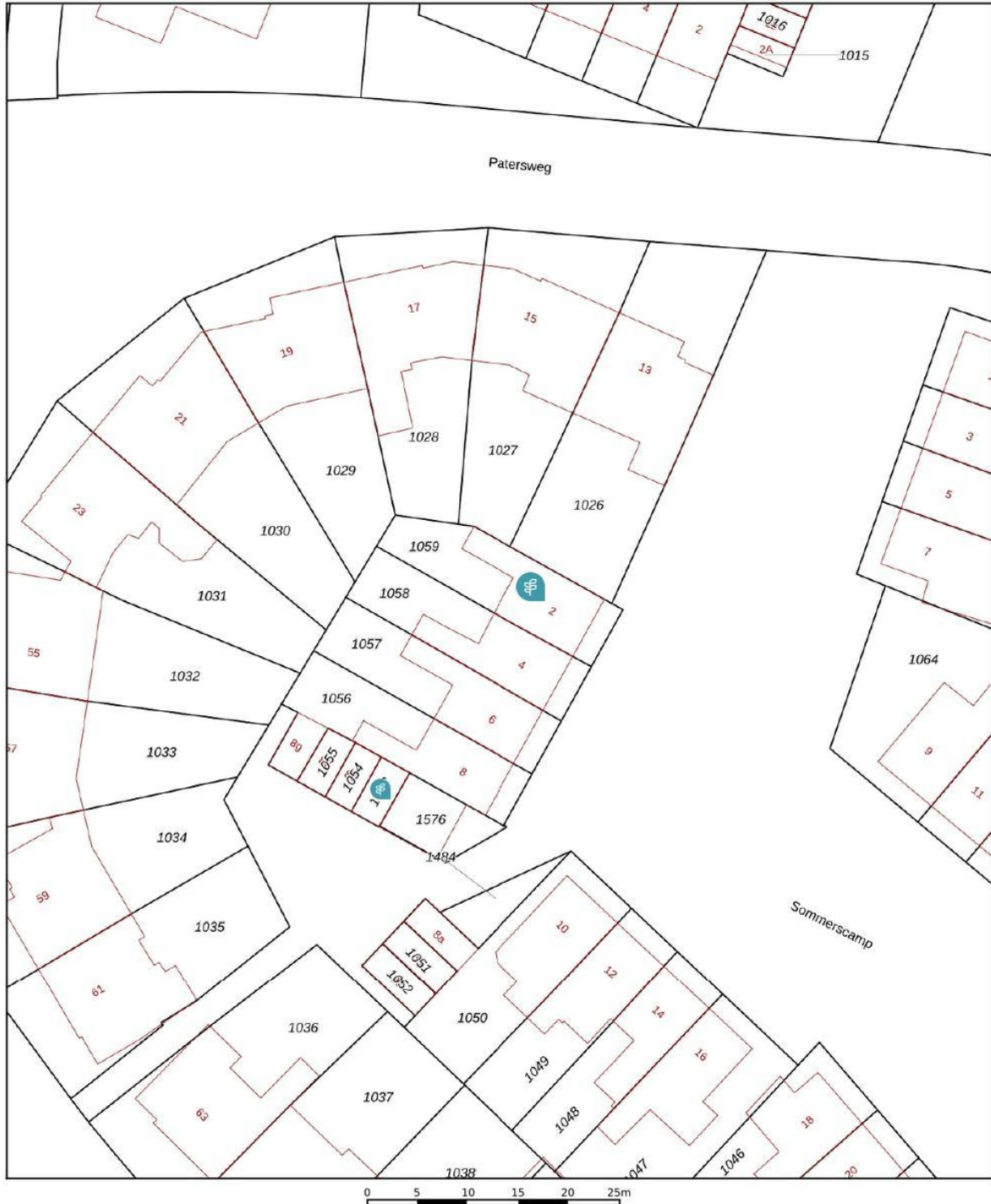

<p>12345 25</p> <p>Deze kaart is noordgericht</p> <p>Perceelnummer</p> <p>Huisnummer</p> <p>Vastgestelde kadastrale grens</p> <p>Voorlopige kadastrale grens</p> <p>Administratieve kadastrale grens</p> <p>Bebauwing</p>	<p>Schaal 1: 500</p> <p>Kadastrale gemeente Asten</p> <p>Sectie H</p> <p>Perceel 1059</p>	<p>kadaster </p> <p>Aan dit uittreksel kunnen geen betrouwbare maten worden ontleend. De Dienst voor het kadaster en de openbare registers behoudt zich de intellectuele eigendomsrechten voor, waaronder het auteursrecht en het databankenrecht.</p>
--	---	---

Voor een eensluidend uittreksel, geleverd op 10 maart 2026
 De bewaarder van het kadaster en de openbare registers

Lijst van zaken

	Blijft achter	Gaat mee	Kan worden overgenomen	n.v.t.
Woning				
<i>Interieur</i>				
Verlichting, te weten:				
- Inbouwspots/dimmers	<input checked="" type="checkbox"/>	<input type="checkbox"/>	<input type="checkbox"/>	<input type="checkbox"/>
- Opbouwspots/armaturen/lampen/dimmers	<input checked="" type="checkbox"/>	<input type="checkbox"/>	<input type="checkbox"/>	<input type="checkbox"/>
- Losse (hang)lampen	<input type="checkbox"/>	<input checked="" type="checkbox"/>	<input type="checkbox"/>	<input type="checkbox"/>
- Spots tussen keuken en woonkamer	<input type="checkbox"/>	<input checked="" type="checkbox"/>	<input type="checkbox"/>	<input type="checkbox"/>
-	<input type="checkbox"/>	<input type="checkbox"/>	<input type="checkbox"/>	<input checked="" type="checkbox"/>
(Losse)kasten, legplanken, te weten:				
-	<input type="checkbox"/>	<input type="checkbox"/>	<input type="checkbox"/>	<input checked="" type="checkbox"/>
-	<input type="checkbox"/>	<input type="checkbox"/>	<input type="checkbox"/>	<input checked="" type="checkbox"/>
Raamdecoratie/zonwering binnen, te weten:				
- Gordijnrails	<input checked="" type="checkbox"/>	<input type="checkbox"/>	<input type="checkbox"/>	<input type="checkbox"/>
- Gordijnen	<input checked="" type="checkbox"/>	<input type="checkbox"/>	<input type="checkbox"/>	<input type="checkbox"/>
- Overgordijnen	<input checked="" type="checkbox"/>	<input type="checkbox"/>	<input type="checkbox"/>	<input type="checkbox"/>
- Vitrages	<input checked="" type="checkbox"/>	<input type="checkbox"/>	<input type="checkbox"/>	<input type="checkbox"/>
- Rolgordijnen	<input checked="" type="checkbox"/>	<input type="checkbox"/>	<input type="checkbox"/>	<input type="checkbox"/>
- Lamellen	<input checked="" type="checkbox"/>	<input type="checkbox"/>	<input type="checkbox"/>	<input type="checkbox"/>
- Jaloezieën	<input checked="" type="checkbox"/>	<input type="checkbox"/>	<input type="checkbox"/>	<input type="checkbox"/>
- (Losse) horren/rolhorren	<input checked="" type="checkbox"/>	<input type="checkbox"/>	<input type="checkbox"/>	<input type="checkbox"/>
-	<input type="checkbox"/>	<input type="checkbox"/>	<input type="checkbox"/>	<input checked="" type="checkbox"/>
-	<input type="checkbox"/>	<input type="checkbox"/>	<input type="checkbox"/>	<input checked="" type="checkbox"/>
Vloerdecoratie, te weten:				
- Vloerbedekking	<input checked="" type="checkbox"/>	<input type="checkbox"/>	<input type="checkbox"/>	<input type="checkbox"/>
- Parketvloer	<input type="checkbox"/>	<input type="checkbox"/>	<input type="checkbox"/>	<input checked="" type="checkbox"/>
- Houten vloer(delen)	<input type="checkbox"/>	<input type="checkbox"/>	<input type="checkbox"/>	<input checked="" type="checkbox"/>
- Laminaat	<input checked="" type="checkbox"/>	<input type="checkbox"/>	<input type="checkbox"/>	<input type="checkbox"/>
- Plavuizen	<input checked="" type="checkbox"/>	<input type="checkbox"/>	<input type="checkbox"/>	<input type="checkbox"/>
- PVC vloer boven	<input checked="" type="checkbox"/>	<input type="checkbox"/>	<input type="checkbox"/>	<input type="checkbox"/>
-	<input type="checkbox"/>	<input type="checkbox"/>	<input type="checkbox"/>	<input checked="" type="checkbox"/>
(Voorzet) openhaard met toebehoren	<input type="checkbox"/>	<input type="checkbox"/>	<input type="checkbox"/>	<input checked="" type="checkbox"/>
Allesbrander	<input type="checkbox"/>	<input type="checkbox"/>	<input type="checkbox"/>	<input checked="" type="checkbox"/>
Houtkachel	<input type="checkbox"/>	<input type="checkbox"/>	<input type="checkbox"/>	<input checked="" type="checkbox"/>
(Gas)kachels	<input type="checkbox"/>	<input type="checkbox"/>	<input type="checkbox"/>	<input checked="" type="checkbox"/>

	Blijft achter	Gaat mee	Kan worden overgenomen	n.v.t.
Designradiator(en)	<input type="checkbox"/>	<input type="checkbox"/>	<input type="checkbox"/>	<input checked="" type="checkbox"/>
Radiatorafwerking	<input type="checkbox"/>	<input type="checkbox"/>	<input type="checkbox"/>	<input checked="" type="checkbox"/>
Overig, te weten:				
- Spiegelwanden	<input type="checkbox"/>	<input checked="" type="checkbox"/>	<input type="checkbox"/>	<input type="checkbox"/>
- Schilderij ophangstelsysteem	<input type="checkbox"/>	<input type="checkbox"/>	<input type="checkbox"/>	<input checked="" type="checkbox"/>
-	<input type="checkbox"/>	<input type="checkbox"/>	<input type="checkbox"/>	<input checked="" type="checkbox"/>
-	<input type="checkbox"/>	<input type="checkbox"/>	<input type="checkbox"/>	<input checked="" type="checkbox"/>

Keuken

Keukenblok (met bovenkasten)	<input checked="" type="checkbox"/>	<input type="checkbox"/>	<input type="checkbox"/>	<input type="checkbox"/>
Keuken (inbouw)apparatuur, te weten:				
- Kookplaat	<input checked="" type="checkbox"/>	<input type="checkbox"/>	<input type="checkbox"/>	<input type="checkbox"/>
- (Gas)fornuis	<input type="checkbox"/>	<input type="checkbox"/>	<input type="checkbox"/>	<input checked="" type="checkbox"/>
- Afzuigkap	<input type="checkbox"/>	<input type="checkbox"/>	<input type="checkbox"/>	<input checked="" type="checkbox"/>
- Magnetron	<input type="checkbox"/>	<input type="checkbox"/>	<input type="checkbox"/>	<input checked="" type="checkbox"/>
- Oven	<input type="checkbox"/>	<input type="checkbox"/>	<input type="checkbox"/>	<input checked="" type="checkbox"/>
- Combi-oven/combimagnetron	<input checked="" type="checkbox"/>	<input type="checkbox"/>	<input type="checkbox"/>	<input type="checkbox"/>
- Koelkast	<input type="checkbox"/>	<input type="checkbox"/>	<input type="checkbox"/>	<input checked="" type="checkbox"/>
- Vriezer	<input type="checkbox"/>	<input type="checkbox"/>	<input type="checkbox"/>	<input checked="" type="checkbox"/>
- Koel-vriescombinatie	<input type="checkbox"/>	<input checked="" type="checkbox"/>	<input type="checkbox"/>	<input type="checkbox"/>
- Vaatwasser	<input checked="" type="checkbox"/>	<input type="checkbox"/>	<input type="checkbox"/>	<input type="checkbox"/>
- Quooker	<input type="checkbox"/>	<input type="checkbox"/>	<input type="checkbox"/>	<input checked="" type="checkbox"/>
- Koffiezetapparaat	<input type="checkbox"/>	<input type="checkbox"/>	<input type="checkbox"/>	<input checked="" type="checkbox"/>
-	<input type="checkbox"/>	<input type="checkbox"/>	<input type="checkbox"/>	<input checked="" type="checkbox"/>
-	<input type="checkbox"/>	<input type="checkbox"/>	<input type="checkbox"/>	<input checked="" type="checkbox"/>
Keukenaccessoires, te weten:				
-	<input type="checkbox"/>	<input type="checkbox"/>	<input type="checkbox"/>	<input checked="" type="checkbox"/>
-	<input type="checkbox"/>	<input type="checkbox"/>	<input type="checkbox"/>	<input checked="" type="checkbox"/>

Sanitair/sauna

Toilet met de volgende toebehoren:				
- Toilet	<input checked="" type="checkbox"/>	<input type="checkbox"/>	<input type="checkbox"/>	<input type="checkbox"/>
- Toilethouder	<input checked="" type="checkbox"/>	<input type="checkbox"/>	<input type="checkbox"/>	<input type="checkbox"/>
- Toiletborstel(houder)	<input type="checkbox"/>	<input type="checkbox"/>	<input type="checkbox"/>	<input checked="" type="checkbox"/>
- Fontein	<input checked="" type="checkbox"/>	<input type="checkbox"/>	<input type="checkbox"/>	<input type="checkbox"/>
-	<input type="checkbox"/>	<input type="checkbox"/>	<input type="checkbox"/>	<input checked="" type="checkbox"/>
-	<input type="checkbox"/>	<input type="checkbox"/>	<input type="checkbox"/>	<input checked="" type="checkbox"/>
Badkamer met de volgende toebehoren:				
- Ligbad	<input type="checkbox"/>	<input type="checkbox"/>	<input type="checkbox"/>	<input checked="" type="checkbox"/>
- Jacuzzi/whirlpool	<input type="checkbox"/>	<input type="checkbox"/>	<input type="checkbox"/>	<input checked="" type="checkbox"/>
- Douche (cabine/scherm)	<input checked="" type="checkbox"/>	<input type="checkbox"/>	<input type="checkbox"/>	<input type="checkbox"/>
- Stoomdouche (cabine)	<input type="checkbox"/>	<input type="checkbox"/>	<input type="checkbox"/>	<input checked="" type="checkbox"/>

	Blijft achter	Gaat mee	Kan worden overgenomen	n.v.t.
- Wastafel	<input checked="" type="checkbox"/>	<input type="checkbox"/>	<input type="checkbox"/>	<input type="checkbox"/>
- Wastafelmeubel	<input checked="" type="checkbox"/>	<input type="checkbox"/>	<input type="checkbox"/>	<input type="checkbox"/>
- Planchet	<input type="checkbox"/>	<input type="checkbox"/>	<input type="checkbox"/>	<input checked="" type="checkbox"/>
- Toiletkast	<input checked="" type="checkbox"/>	<input type="checkbox"/>	<input type="checkbox"/>	<input type="checkbox"/>
- Toilet	<input checked="" type="checkbox"/>	<input type="checkbox"/>	<input type="checkbox"/>	<input type="checkbox"/>
- Toilethouder	<input checked="" type="checkbox"/>	<input type="checkbox"/>	<input type="checkbox"/>	<input type="checkbox"/>
- Toiletborstel(houder)	<input type="checkbox"/>	<input type="checkbox"/>	<input type="checkbox"/>	<input checked="" type="checkbox"/>
-	<input type="checkbox"/>	<input type="checkbox"/>	<input type="checkbox"/>	<input checked="" type="checkbox"/>
-	<input type="checkbox"/>	<input type="checkbox"/>	<input type="checkbox"/>	<input checked="" type="checkbox"/>
Sauna met toebehoren	<input type="checkbox"/>	<input type="checkbox"/>	<input type="checkbox"/>	<input checked="" type="checkbox"/>
	<input type="checkbox"/>	<input type="checkbox"/>	<input type="checkbox"/>	<input checked="" type="checkbox"/>
<i>Exterieur/installaties/veiligheid/energiebesparing</i>				
Schotel/antenne	<input type="checkbox"/>	<input type="checkbox"/>	<input type="checkbox"/>	<input checked="" type="checkbox"/>
Brievenbus	<input type="checkbox"/>	<input type="checkbox"/>	<input type="checkbox"/>	<input checked="" type="checkbox"/>
(Voordeur)bel	<input type="checkbox"/>	<input checked="" type="checkbox"/>	<input type="checkbox"/>	<input type="checkbox"/>
Alarminstallatie	<input type="checkbox"/>	<input type="checkbox"/>	<input type="checkbox"/>	<input checked="" type="checkbox"/>
(Veiligheids)sloten en overige inbraakpreventie	<input type="checkbox"/>	<input type="checkbox"/>	<input type="checkbox"/>	<input checked="" type="checkbox"/>
Rookmelders	<input checked="" type="checkbox"/>	<input type="checkbox"/>	<input type="checkbox"/>	<input type="checkbox"/>
Screens/rolluiken	<input checked="" type="checkbox"/>	<input type="checkbox"/>	<input type="checkbox"/>	<input type="checkbox"/>
CV met toebehoren	<input type="checkbox"/>	<input type="checkbox"/>	<input type="checkbox"/>	<input checked="" type="checkbox"/>
(Klok)thermostaat	<input checked="" type="checkbox"/>	<input type="checkbox"/>	<input type="checkbox"/>	<input type="checkbox"/>
Warmwatervoorziening, te weten:				
- Via CV-installatie	<input checked="" type="checkbox"/>	<input type="checkbox"/>	<input type="checkbox"/>	<input type="checkbox"/>
- Boiler	<input type="checkbox"/>	<input type="checkbox"/>	<input type="checkbox"/>	<input checked="" type="checkbox"/>
- Close-in boiler	<input type="checkbox"/>	<input type="checkbox"/>	<input type="checkbox"/>	<input checked="" type="checkbox"/>
- Geiser	<input type="checkbox"/>	<input type="checkbox"/>	<input type="checkbox"/>	<input checked="" type="checkbox"/>
-	<input type="checkbox"/>	<input type="checkbox"/>	<input type="checkbox"/>	<input checked="" type="checkbox"/>
-	<input type="checkbox"/>	<input type="checkbox"/>	<input type="checkbox"/>	<input checked="" type="checkbox"/>
Mechanische ventilatie	<input type="checkbox"/>	<input type="checkbox"/>	<input type="checkbox"/>	<input checked="" type="checkbox"/>
Luchtbehandeling	<input type="checkbox"/>	<input type="checkbox"/>	<input type="checkbox"/>	<input checked="" type="checkbox"/>
Airconditioning met toebehoren (aantal:)	<input checked="" type="checkbox"/>	<input type="checkbox"/>	<input type="checkbox"/>	<input type="checkbox"/>
Isolatievoorzieningen (voorzetramen/radiatorfolie etc.), te weten:				
-	<input type="checkbox"/>	<input type="checkbox"/>	<input type="checkbox"/>	<input checked="" type="checkbox"/>
-	<input type="checkbox"/>	<input type="checkbox"/>	<input type="checkbox"/>	<input checked="" type="checkbox"/>
Telefoonaansluiting/internetaansluiting	<input checked="" type="checkbox"/>	<input type="checkbox"/>	<input type="checkbox"/>	<input type="checkbox"/>
Veiligheidsschakelaar wasautomaat	<input type="checkbox"/>	<input type="checkbox"/>	<input type="checkbox"/>	<input checked="" type="checkbox"/>
Waterslot wasautomaat	<input type="checkbox"/>	<input type="checkbox"/>	<input type="checkbox"/>	<input checked="" type="checkbox"/>
Zonnepanelen	<input type="checkbox"/>	<input type="checkbox"/>	<input type="checkbox"/>	<input checked="" type="checkbox"/>
	<input type="checkbox"/>	<input type="checkbox"/>	<input type="checkbox"/>	<input checked="" type="checkbox"/>
	<input type="checkbox"/>	<input type="checkbox"/>	<input type="checkbox"/>	<input checked="" type="checkbox"/>

	Blijft achter	Gaat mee	Kan worden overgenomen	n.v.t.
Tuin				
<i>Inrichting</i>				
Tuinaanleg/bestrating	<input checked="" type="checkbox"/>	<input type="checkbox"/>	<input type="checkbox"/>	<input type="checkbox"/>
Beplanting	<input checked="" type="checkbox"/>	<input type="checkbox"/>	<input type="checkbox"/>	<input type="checkbox"/>
	<input type="checkbox"/>	<input type="checkbox"/>	<input type="checkbox"/>	<input checked="" type="checkbox"/>
<i>Verlichting/installaties</i>				
Buitenverlichting	<input type="checkbox"/>	<input checked="" type="checkbox"/>	<input type="checkbox"/>	<input type="checkbox"/>
Tijd- of schemerschakelaar/bewegingsmelder	<input type="checkbox"/>	<input type="checkbox"/>	<input type="checkbox"/>	<input checked="" type="checkbox"/>
	<input type="checkbox"/>	<input type="checkbox"/>	<input type="checkbox"/>	<input checked="" type="checkbox"/>
<i>Bebouwing</i>				
Tuinhuis/buitenberging	<input type="checkbox"/>	<input type="checkbox"/>	<input type="checkbox"/>	<input checked="" type="checkbox"/>
Kasten/werkbank in tuinhuis/berging	<input type="checkbox"/>	<input type="checkbox"/>	<input type="checkbox"/>	<input checked="" type="checkbox"/>
(Broei)kas	<input type="checkbox"/>	<input type="checkbox"/>	<input type="checkbox"/>	<input checked="" type="checkbox"/>
	<input type="checkbox"/>	<input type="checkbox"/>	<input type="checkbox"/>	<input checked="" type="checkbox"/>
	<input type="checkbox"/>	<input type="checkbox"/>	<input type="checkbox"/>	<input checked="" type="checkbox"/>
Overig				
Overige tuin, te weten:				
- (Sier)hek	<input type="checkbox"/>	<input type="checkbox"/>	<input type="checkbox"/>	<input checked="" type="checkbox"/>
- Vlaggenmast(houder)	<input type="checkbox"/>	<input type="checkbox"/>	<input type="checkbox"/>	<input checked="" type="checkbox"/>
-	<input type="checkbox"/>	<input type="checkbox"/>	<input type="checkbox"/>	<input checked="" type="checkbox"/>
-	<input type="checkbox"/>	<input type="checkbox"/>	<input type="checkbox"/>	<input checked="" type="checkbox"/>
Overig				
Zijn er zaken die geen eigendom zijn van verkoper omdat er sprake is van een leasecontract. Zo ja, neemt verkoper de zaak mee of moet het betreffende contract worden overgenomen?	Ja	Nee	Gaat mee	Moet worden overgenomen
CV/geiser/boiler	<input type="checkbox"/>	<input checked="" type="checkbox"/>	<input type="checkbox"/>	<input type="checkbox"/>
Keuken/tuin/kozijnen	<input type="checkbox"/>	<input checked="" type="checkbox"/>	<input type="checkbox"/>	<input type="checkbox"/>
Intelligente thermostaten e.d.	<input type="checkbox"/>	<input checked="" type="checkbox"/>	<input type="checkbox"/>	<input type="checkbox"/>
Stadsverwarming	<input type="checkbox"/>	<input checked="" type="checkbox"/>	<input type="checkbox"/>	<input type="checkbox"/>
Zonnepanelen	<input type="checkbox"/>	<input checked="" type="checkbox"/>	<input type="checkbox"/>	<input type="checkbox"/>
	<input type="checkbox"/>	<input checked="" type="checkbox"/>	<input type="checkbox"/>	<input type="checkbox"/>
	<input type="checkbox"/>	<input checked="" type="checkbox"/>	<input type="checkbox"/>	<input type="checkbox"/>
Bijlage(n) over te nemen contracten:				
-				
-				

Belangrijke informatie bij de aankoop van een woning

Een woning kopen doe je niet zomaar

Een woning kopen is een belangrijk besluit. Heb je alle aspecten die in het algemeen -en voor jou in het bijzonder- van belang zijn meegenomen bij je beslissing? Het inwinnen van informatie betreffende de woning, maar ook kennis van je financiële mogelijkheden zijn zaken waar je aan moet denken.

Geheel vrijblijvend informeren wij je uitvoerig over deze woning, maar ook over de financieringsmogelijkheden en over de mogelijkheden van de verkoop van je eigen woning.

Vaak is het verstandig je te laten vertegenwoordigen door een collega-makelaar die jouw belangen in het aankoopproces behartigt.

Als verkopend makelaar behartigen wij immers primair de belangen van de verkoper. Uiteraard zullen wij je naar behoren informeren.

Uitbrengen van een bod

Bij het uitbrengen van een bod is niet alleen het bedrag van belang, maar dien je ook duidelijk uit te spreken over o.a. de navolgende zaken:

- eventuele ontbindende voorwaarde(n)
- datum van aanvaarding
- eventuele overname van roerende goederen

Koopakte

Indien je als natuurlijk persoon koopt en niet handelt in de uitoefening van een beroep of bedrijf, dan is de koopovereenkomst pas rechtsgeldig als zowel de verkoper als de koper deze hebben ondertekend.

Na overhandiging van (een kopie van) de door beide partijen ondertekende akte aan de koper begint de volgende dag om 00.00uur 's ochtends voor de koper een wettelijke bedenktijd van drie dagen.

In de koopakte is bepaald dat de koper een bankgarantie moet afgeven of een waarborgsom bij de notaris moet storten ter grootte van 10% van de koopsom. Deze garantie of waarborgsom dient als zekerheid dat de koper zijn verplichtingen nakomt.

Onderzoeksplicht

De onroerende zaak moet bij de eigendomsoverdracht de eigenschappen bezitten die voor een normaal gebruik nodig zijn. De verkoper staat in voor de afwezigheid van gebreken die dit normale gebruik belemmeren, tenzij deze bij jou als koper bekend waren op het moment dat de koopovereenkomst tot stand kwam. Voor de afwezigheid van andere (verborgen) gebreken hoeft de verkoper in beginsel niet in te staan. Het risico hiervoor berust bij de koper. Als koper heb je de gelegenheid voorafgaand aan de koop het nodige (bouwkundige) onderzoek te (laten) doen.

Lijst van zaken

Bij de koopakte behoort een lijst waarop zaken staan die bij de koop zijn inbegrepen. Deze is in de brochure bijgevoegd, echter onder voorbehoud van tussentijdse wijzigingen.

Voorwaarden Vastgoedpro en meldingsplicht

Wij zijn lid van Vastgoedpro. Op onze werkwijze zijn de Algemene Consumentenvoorwaarden Makelaardij van toepassing. Je kunt deze documenten bij ons opvragen.

Als makelaar zijn wij wettelijk gehouden aan de meldingsplicht voor ongebruikelijke transacties.

Uitnodiging

Deze brochure is bedoeld om je een indruk te geven van het object. Hoewel wij bij het samenstellen van de brochure zorgvuldig te werk gaan, kunnen geen rechten worden ontleend aan onjuistheden etc. Deze informatie moet in combinatie met een bezichtiging van de woning worden beschouwd als een uitnodiging tot het doen van een aanbod of om in onderhandeling te treden.