

Oldenhave 13 en 13A

RUINEN



Schelhaas
uw betrokken makelaar



Welkom bij Schelhaas

Landelijk wonen is voor iedereen anders. Je kunt landelijk wonen in het buitengebied of op het platteland, maar je kunt ook landelijk wonen aan de rand van een dorp of midden in een ruim opgezette dorpskern van een plattelandsgemeente. Veelal is het een prachtige woonlocatie omringd met grote delen bos en natuur.

Voor landelijk wonen in Drenthe, Groningen, Friesland of de kop van Overijssel bent u bij Schelhaas Makelaardij aan het juiste adres. Bent u op zoek naar een deskundige makelaar met kennis van dit specifieke deel van de markt? Voor zowel het kopen als verkopen van landelijke woningen? Het buiten-gebied is onze specialisatie voor verkoper en koper.



6 Het achterhuis

20 Het voorhuis

24 Het erf

26 Plattegrond

51 Hoe nu verder?

53 Ons team

Inhoud

'Dubbele bewoning in een riante, Saksische boerderij in de landelijke omgeving van het dorp Ruinen'



Dubbele bewoning





Een unieke kans

In het weidse buitengebied van Ruinen bevindt zich deze Saksische woonboerderij uit 1789. Het is een unieke kans wanneer je op zoek bent naar een riante, vrijstaande en keurig onderhouden boerderij. Rust, ruimte en een prachtige omgeving zijn de belangrijkste kernwoorden voor dit ruim opgezette erf met mogelijkheden voor het houden van een paard aan huis of waar je werk of hobby combineert met het authentieke karakter wat een typische Saksische boerderij uitstraalt.

Dankzij de slimme indeling is deze woonboerderij uitermate geschikt voor dubbele bewoning. Zowel het voor- als achterhuis hebben een eigen entree met woonruimtes en voorzieningen. Zo heeft ieder gezin haar eigen ruime woongedeelte met volop privacy, terwijl de gemakken van het delen van het erf en de kap er voor zorgen dat hulp of vriendschap altijd nabij is.

Door het veelvoud aan (slaap)kamers en badkamers is dit object tevens uitermate geschikt voor een samengesteld gezin of voor iemand die een B&B wil runnen in de, bij vakantiegangers, geliefde natuurrijke omgeving.



Het achterhuis





Het achterhuis, in de voormalige deel, heeft een eigen ingang met hal en garderobe en toegang tot alle slaapkamers en badkamers.

Alle slaapkamers zijn voorzien van een wastafel en diverse slaapkamers beschikken over mooie gebinten die het typische Saksische karakter geven. Het zijn in totaal vier slaapkamers, waarvan drie een eigen badkamer hebben. Verder een gastentoilet met urinoir en fontein.

Via dubbel openslaande deuren bereiken we de woonkamer met diverse zithoeken en een prachtige vide die zorgt voor een verbinding tussen boven en beneden. Baanderdeuren aan de straatzijde en een schuifpui aan de tuinzijde, zorgen voor de nodige lichtinval en ook hier geven de diverse gebinten het geheel een fraaie uitstraling. Het is een prachtige ruimte in het kloppend hart van de boerderij. Een open keuken maakt deze familieruimte compleet. De U-opstelling is praktisch en voorzien van een granieten aanrechtblad en diverse inbouwapparatuur. De aangrenzende bijkeuken beschikt over een achterdeur, een vaste kast met cv-opstelling, witgoed, meterkast en een wasbakje.

Op de verdieping een ruime overloop, cv-kast, een toilet met fontein en een ruime entresol met veel lichtinval door diverse dakramen.





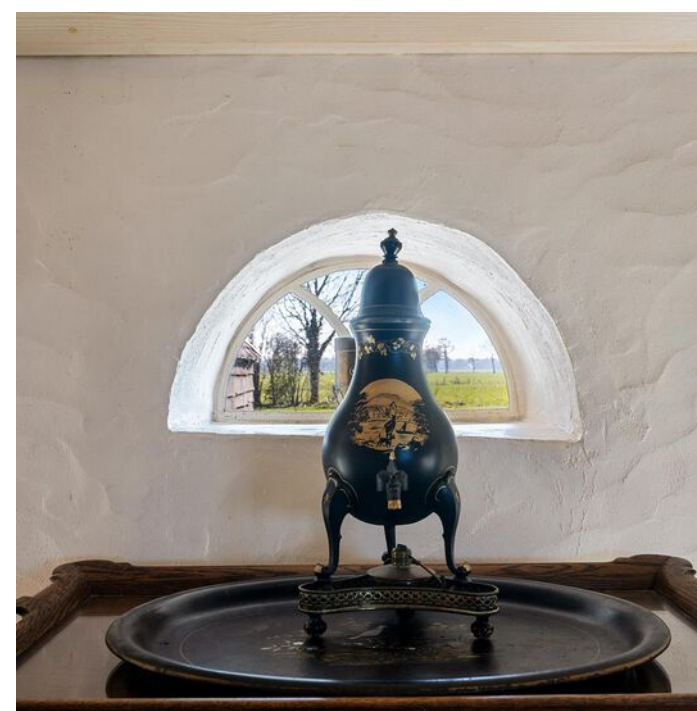





*De voormalige
baanderdeur is
veranderd in een
grote glaspertij, wat
zorgt voor een zee
van licht*



'Prachtige gebinten geven het geheel een fraaie, authentieke sfeer'



Slaapvertrekken







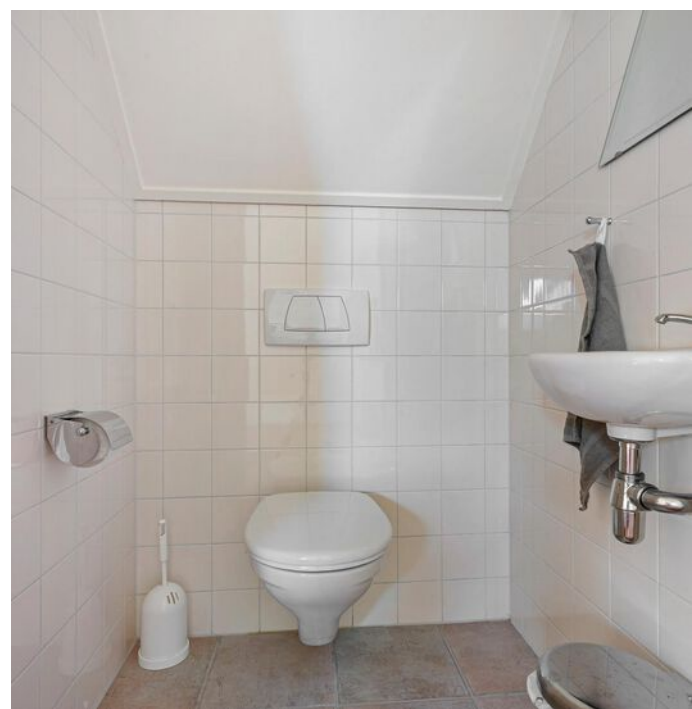

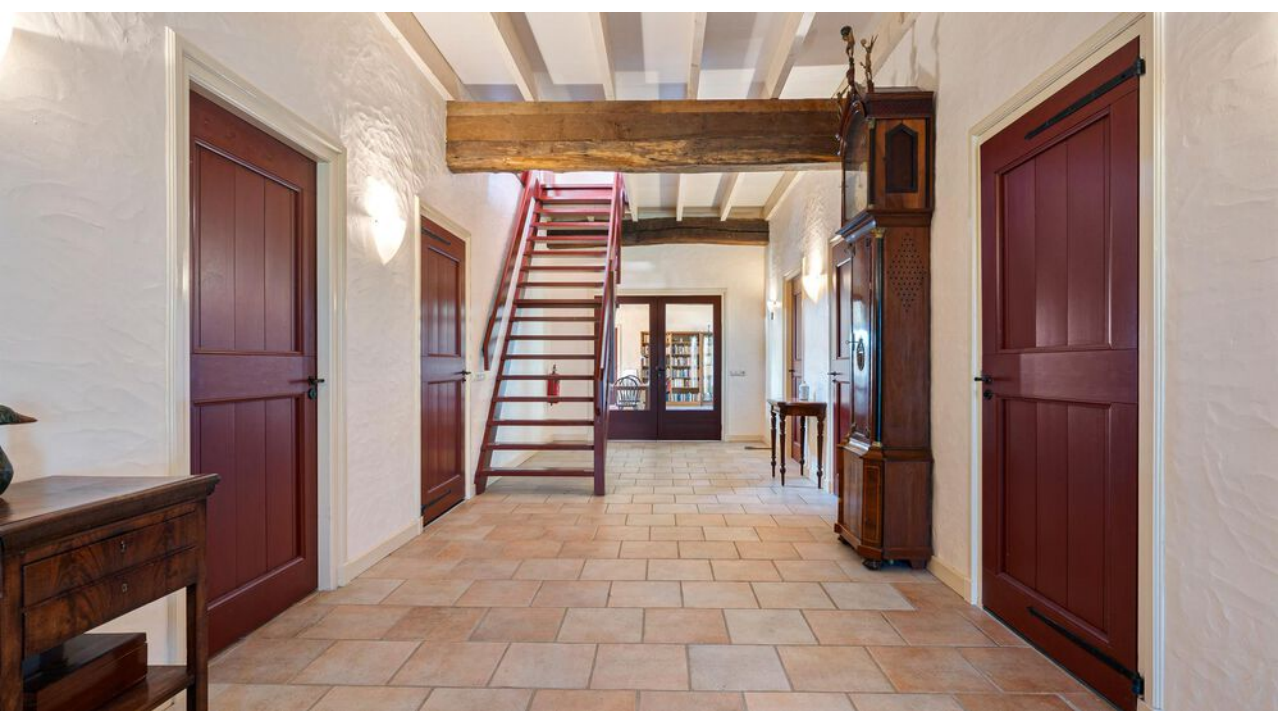



Het voorhuis





Bij binnenkomst in het voorhuis word je direct omarmd door de authentieke sfeer.

De centrale hal met meterkast geeft toegang tot de woonkamer op het noordwesten met forse balkenplafonds, wat het een stoere woonkamer maakt. Aan de overzijde van de hal de opkamer met uitzicht op het westen, vaste inbouwkasten en een ouderwetse bedstee. Daaronder bevindt zich nog een prachtige kelder, betegeld met ouderwetse witjes met motief. Deze kelder is bereikbaar vanuit de woonkeuken met fraaie inbouwkast zoals je ze nog maar zelden ziet.

De keuken is enigszins gedateerd en geplaatst in een hoekopstelling. Het is voorzien van diverse inbouwapparatuur. Aangrenzend de bijkeuken met achteringang, uitstortgootsteen, witgoedaansluiting en een Itho Daalderop cv-ketel van het type Base Cube.

Verder beschikt het voorhuis over een slaapkamer op de begane grond van circa 12 m², een toilet met urinoir en fontein en een badkamer met douche en wastafel. Via een vaste trap wordt toegang verkregen tot de ruime bergzolder met de box voor de mechanische ventilatie.

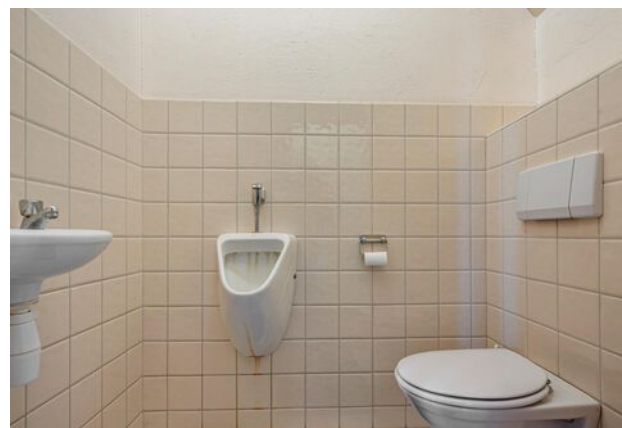





*Een opkamer met
betegelde kelder en
een vaste servieskast,
zijn enkele
authentieke
elementen in dit
fraaie voorhuis*

Het erf





Dit typische boerenerf is ruim opgezet en biedt volop mogelijkheden om te genieten van het buitenleven. De diverse heggen en bomen zorgen voor een groene, beschutte omgeving.

De woonboerderij kent diverse bijgebouwen, zoals een prachtig gerenoveerde schuur met gemetselde borstwering en gepotdekselde planken. De kap is bedekt met riet en pannen. Houten gebinten maken het plaatje compleet. Er zijn diverse toegangsdeuren in diverse hoogtes, waardoor dit de ideale plek is voor het bergen van een camper/caravan of boot.

Het riante erf biedt vele mogelijkheden voor een prachtige (moes)tuin en diverse terrassen. Door de situering op het zuiden is er gedurende de gehele dag zon aanwezig. Er is tevens nog voldoende ruimte om een overkapping of buitenkeuken te maken voor heerlijke zomeravonden zonder grote delen van de tuin te moeten missen. Er is immers ruimte genoeg. Desgewenst kan de tuin, in overleg, nog vergroot worden, waardoor het ook een ideale plek kan zijn voor mensen die graag hun paard bij huis willen houden.

Plattegrond

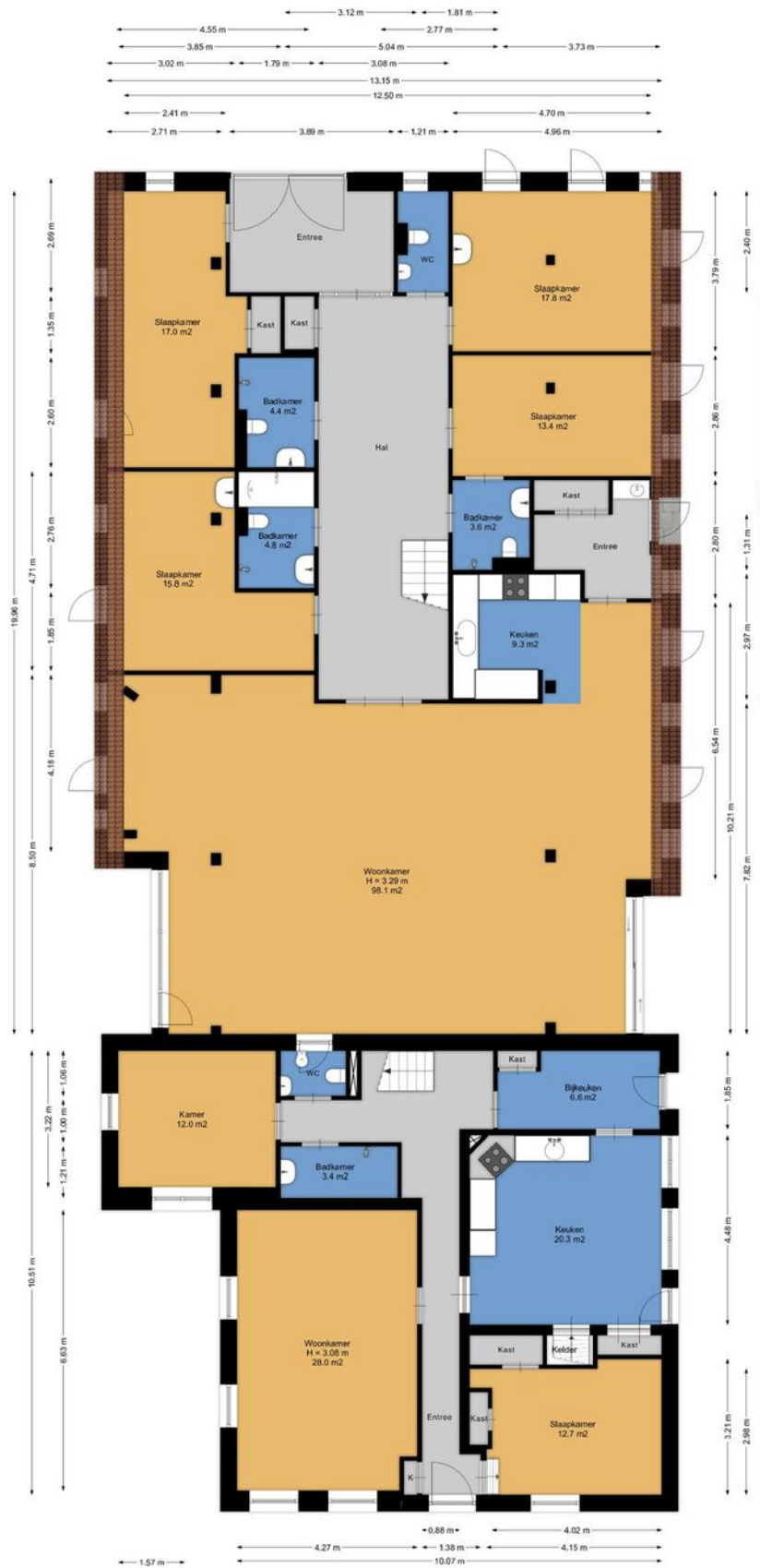

Aan de plattegronden kunnen geen rechten worden ontleend.
www.proland.nl

Plattegrond

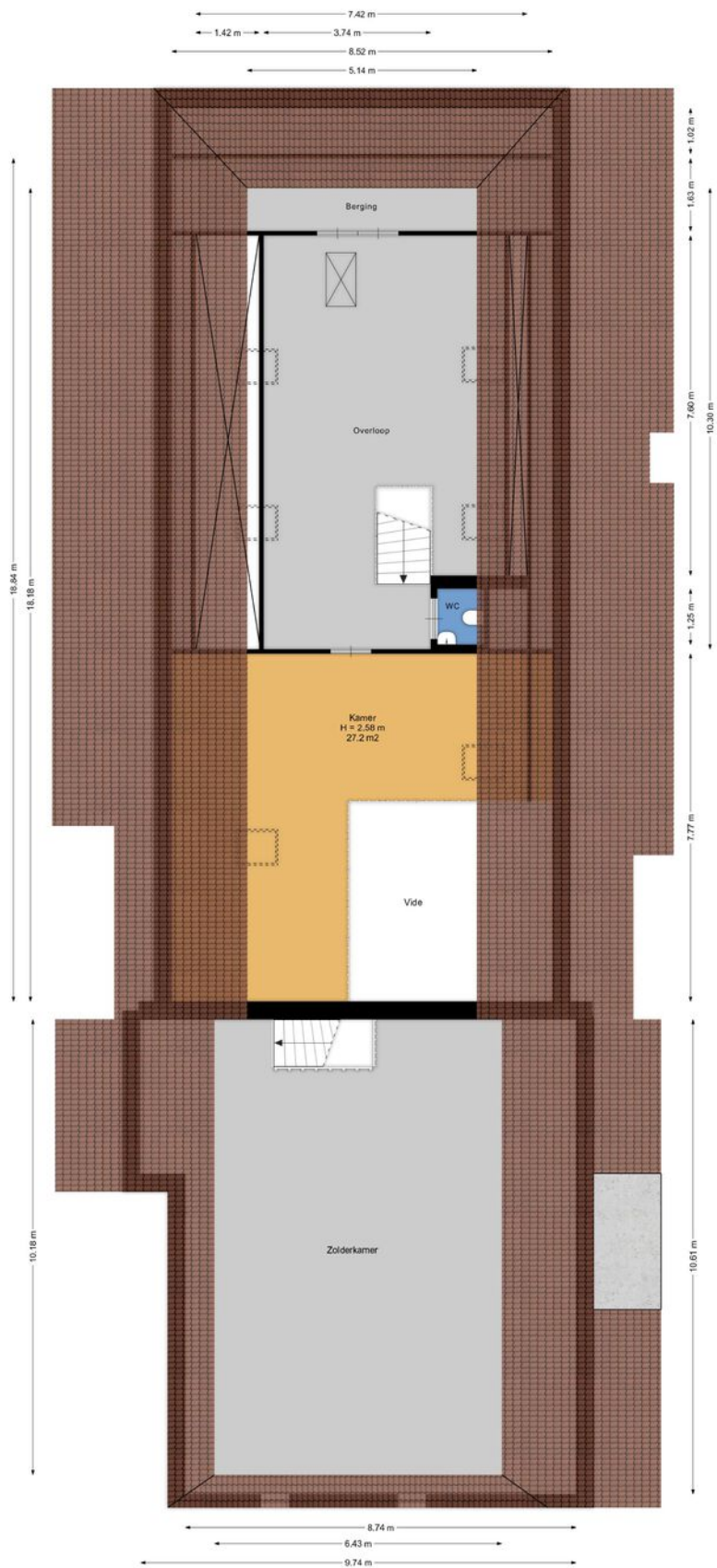

Aan de plattegronden kunnen geen rechten worden ontleend.
www.proland.nl

Plattegrond

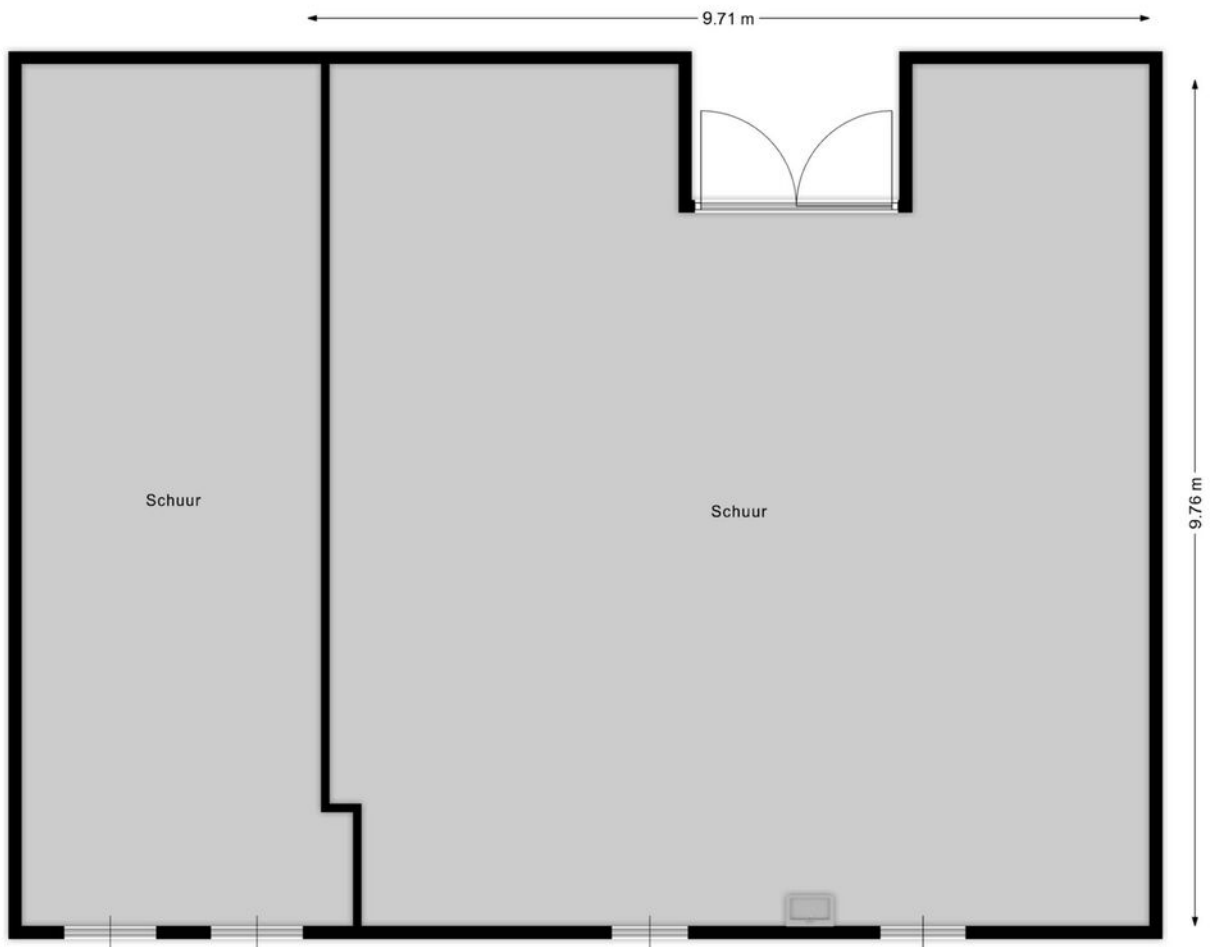

Aan de plattegronden kunnen geen rechten worden ontleend.
www.proland.nl

Kenmerken

Algemeen

Aanvaarding	In overleg
Bestemming	Wonen, karakteristiek met waarde archeologie
Soort woonhuis	Woonboerderij, vrijstaand
Type bewoning	Dubbele bewoning
Bouwjaar	1789
Ligging	Vrij uitzicht, buiten bebouwde kom, landelijk gelegen

Oppervlakten en inhoud

Wonen	503 m ²
Overige inpandige ruimte	14 m ²
Externe bergruimte	101 m ²
Perceel	5.000 m ² +/-
Inhoud	2.175 m ³

Indeling

Aantal kamers	9, waarvan 6 slaapkamers
Aantal badkamers	4

Energie

Energie label	C
Verwarming	Vloer-, hete lucht- en centrale verwarming



Kadastrale kaart

Kadastrale kaart

Uw referentie: MJW/JO/Ruinen

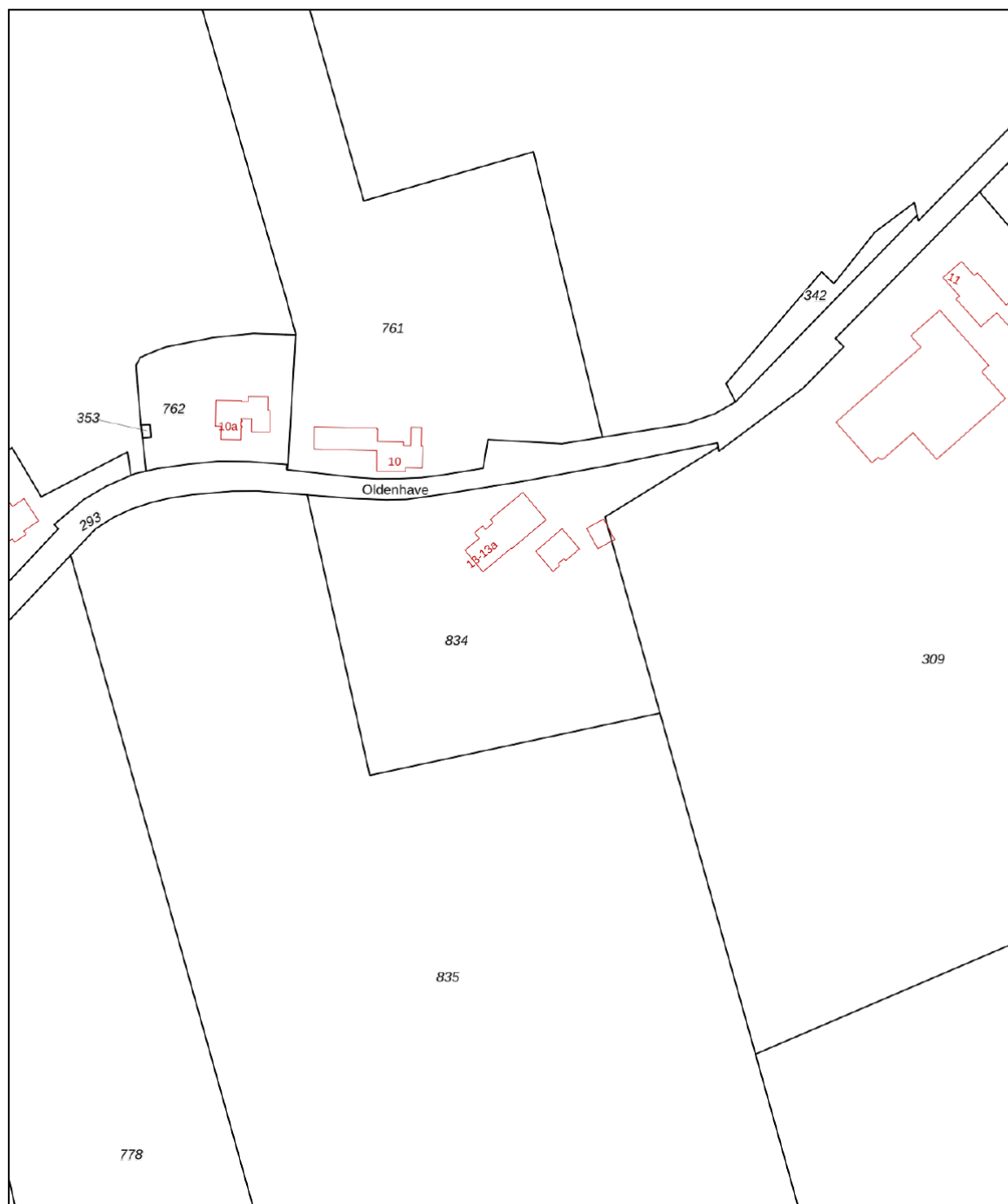

0 20 40 60 80 100m

12345 Perceelnummer	Deze kaart is noordgericht	Schaal 1: 2000	
25 Huisnummer	Vastgestelde kadastrale grens	Kadastrale gemeente Ruinen	
— Vastgestelde kadastrale grens	Voorlopige kadastrale grens	Sectie K	
— Voorlopige kadastrale grens	Administratieve kadastrale grens	Perceel 834	
— Administratieve kadastrale grens	Bebouwing		
— Bebouwing			

Voor een eensluitend uittreksel, geleverd op 25 november 2025
De bewaarder van het kadaster en de openbare registers

Aan dit uittreksel kunnen geen betrouwbare maten worden ontleend.
De Dienst voor het kadaster en de openbare registers behoudt zich de intellectuele eigendomsrechten voor, waaronder het auteursrecht en het databankenrecht.



Situatieschets



Situatieschets met extra grond

Auteur: Schelhaas MJW
Datum: 31-10-2025

Schaal: 1: 1200



Copyright © 2024 ESRI
Nederland B.V.,
Sweco Nederland B.V.

De weergegeven informatie is met zorgvuldigheid samengesteld en onderhouden. NVM is wat de juistheid, volledigheid, en actualiteit van de data betreft echter mede afhankelijk van de bronhouder, en kan daarom niet verantwoordelijk worden gehouden voor enige weergegeven informatie. U kunt geen rechten ontleen aan deze informatie. De NVM en de NVM-leden sluiten iedere aansprakelijkheid uit voor schade, van welke aard dan ook, die verband houdt met het gebruik van NVM Geografische Informatie.



Wonen in Ruinen



Ruinen is een gezellig brinkdorp met circa 3.700 inwoners, gelegen in de gemeente De Wolden. Het dorp heeft van oudsher een agrarisch karakter en dat is nog volop te zien. Daarnaast is de omgeving bekend bij vele natuurliefhebbers vanwege de boswachterij Ruinen en het Nationaal Park Dwingelderveld met als publiekstrekker de Schoapskudde van Ruinen. Uitgestrekte heidevelden, vennen en volop bos is wat de omgeving typeert als je wandelt of fietst door de prachtige natuur.

Het dorp kent een actief verenigingsleven met een breed aanbod aan sportverenigingen zoals voetbal, tennis, volleybal, gymnastiek of paardensport.

Ook voor diverse primaire levensvoorzieningen is Ruinen goed uitgerust. Denk hierbij aan een basisschool, supermarkt, bakkerij, bloemisterij en een uitgebreid aanbod aan horeca-gelegenheden. Omliggende dorpen als Ruinerwold, Ansen en Dwingeloo zijn eveneens voorzien van diverse voorzieningen. Voor aanvullende voorzieningen zoals voortgezet onderwijs, theater, bioscoop of het ziekenhuis zijn plaatsen als Meppel en Hoogeveen bereikbaar na ongeveer 20 autominuten. Beide steden zijn ook aangesloten op treinstations welke vanuit het dorp bereikbaar zijn via goede busverbindingen. Met de autoweg N375 en de autosnelweg A28 zijn goede uitvalswegen nabij waardoor het dorp een goede bereikbaarheid kent.



Locatie

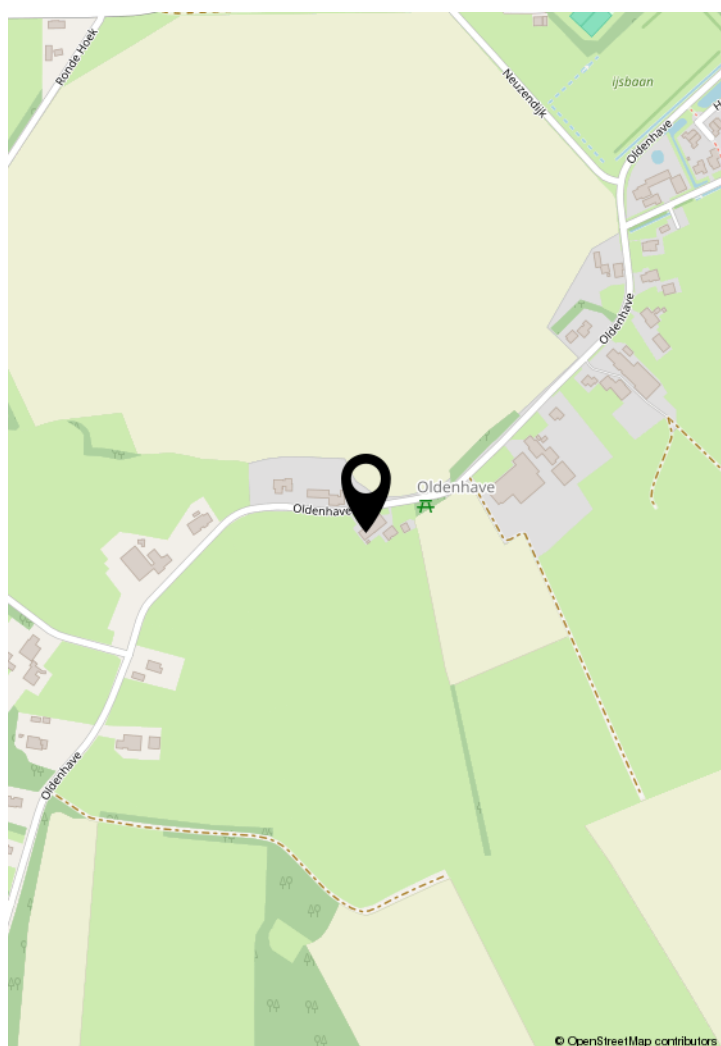
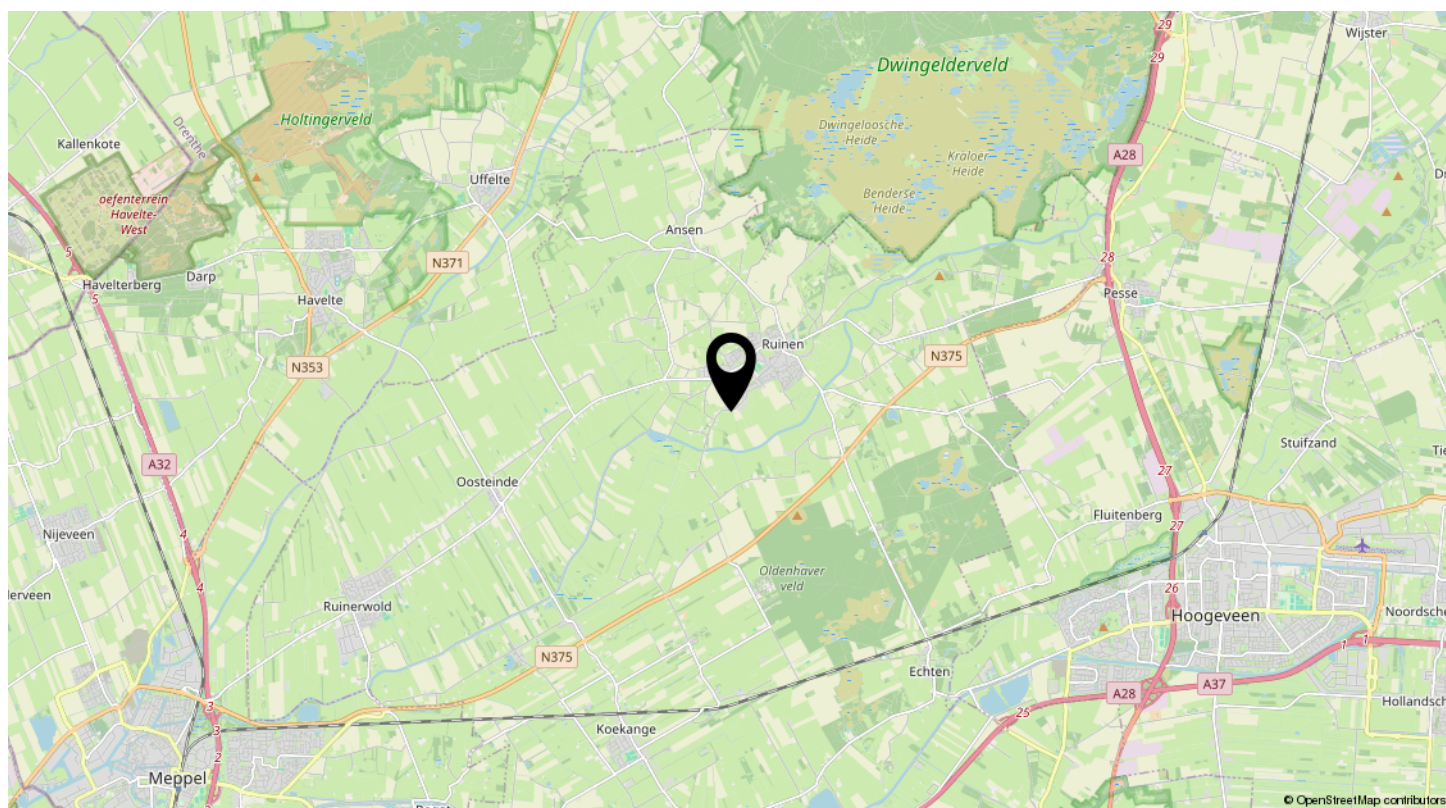

Temidden van de prachtige natuur van het Dwingelderveld en de boswachterij Ruinen en Gijssele



Lijst van zaken

Beschrijving	Blijft achter	Gaat mee	Ter overname
Woning - Interieur			
Designradiator(en)	X		
Verlichting, te weten			
- inbouwspots/dimmers	X		
- opbouwspots/armaturen/lampen/dimmers	X		
- losse (hang)lampen			X
(Losse)kasten, legplanken, te weten			
- Spiegelkast 2e slaapkamer bgg	X		
- Rest	X		
Raamdecoratie/zonwering binnen, te weten			
- gordijnrails	X		
- overgordijnen			X
- (losse) horren/rolhorren	X		
Vloerdecoratie, te weten			
- plavuizen	X		
Woning - Keuken			
Keukenblok (met bovenkasten)	X		
Keuken (inbouw)apparatuur, te weten			
- kookplaat	X		
- (gas)fornuis	X		
- afzuigkap	X		
- magnetron	X		
- oven	X		
- koelkast	X		
- vriezer	X		
- vaatwasser	X		
Woning - Sanitair/sauna			
Toilet met de volgende toebehoren			
- toilet	X		
- toiletrolhouder	X		
- toiletborstel(houder)	X		

Lijst van zaken

Beschrijving	Blijft achter	Gaat mee	Ter overname
- fontein	X		
Badkamer met de volgende toebehoren			
- ligbad	X		
- douche (cabine/scherm)	X		
- wastafel	X		
- planchet	X		
- toilet	X		
- toiletrolhouder	X		
- toiletborstel(houder)	X		
Woning - Extérieur/installaties/veiligheid/energiebesparing			
Brievenbus	X		
(Veiligheids)sloten en overige inbraakpreventie	X		
Rookmelders	X		
(Klok)thermostaat	X		
Telefoonaansluiting/internetaansluiting	X		
Waterslot wasautomaat	X		
Warmwatervoorziening, te weten			
- CV-installatie	X		
- boiler	X		
Tuin - Inrichting			
Tuinaanleg/bestrating	X		
Beplanting	X		
Tuin - Verlichting/installaties			
Buitenverlichting	X		
Tijd- of schemerschakelaar/bewegingsmelder	X		
Tuin - Bebouwing			
Tuinhuis/buitenberging	X		

Vragenlijst

Vraag	Antwoord
Bijzonderheden 1 A.	
Zijn er nadat u het perceel in eigendom hebt gekregen nog andere, eventuele aanvullende notariële of onderhandse akten opgesteld met betrekking tot het perceel?	Nee
Zo ja, welke?	Logische begrenzing met burens
Bijzonderheden 1 B.	
Zijn er mondelinge of schriftelijke afspraken gemaakt over aangrenzende percelen? (Denk hierbij aan regelingen voor het gebruik van een poort, schuur, garage, tuin, overeenkomsten met meerdere burens, toezeggingen, erfafscheidingen.)	Ja
Zo ja, welke zijn dat?	
Bijzonderheden 1 C.	
Wijken de huidige terreinafscheidingen af van de kadastrale eigendomsgrenzen? (Denk hierbij ook aan strookjes grond van de gemeente die u in gebruik heeft, of grond van u die gebruikt wordt door de burens.)	Ja
Zo ja, waaruit bestaat die afwijking?	
Bijzonderheden 1 D.	
Is een gedeelte van de woning, schuur, garage of schutting gebouwd op grond van de burens of andersom?	Ja
Zo ja, graag nader toelichten:	Een klein puntje van de oude schuur staat op buurmans grond
Bijzonderheden 1 E.	
Heeft u grond van derden in gebruik?	Nee
Zo ja, welke grond?	
Bijzonderheden 1 F.	
Rusten er 'bijzondere lasten en beperkingen' op de woning en/of het perceel? (Bijzondere lasten en beperkingen kunnen privaatrechtelijke beperkingen zijn zoals (lijdende) erfdienstbaarheden (bijvoorbeeld een recht van overpad), kwalitatieve verplichtingen, kettingbedingen, vruchtgebruik, voorkeursrecht (bijvoorbeeld een eerste recht van koop), opstalrecht, erfpacht, huurkoop. Het kan ook gaan om publiekrechtelijke beperkingen zoals een aanschrijving van de gemeente in het kader van een illegale verbouwing)	Nee
Zo ja, welke?	
Bijzonderheden 1 G.	
Is de Wet voorkeursrecht gemeenten van toepassing?	Nee

Vragenlijst

Vraag	Antwoord
Bijzonderheden 1 H.	
Is er een anti-speculatiebeding en/of zelfbewoningsplicht van toepassing op de woning?	Nee
Zo ja, hoe lang nog?	
Bijzonderheden 1 I.	
Is er sprake van een beschermd stads- of dorpsgezicht of loopt er een procedure tot aanwijzing daartoe?	Nee
Is er sprake van een gemeentelijk-, provinciaal-of rijksmonument of loopt er een procedure tot aanwijzing daartoe?	Nee
Is er volgens het bestemmingsplan sprake van een beeldbepalend of karakteristiek object?	Nee
Bijzonderheden 1 J.	
Is er sprake (geweest) van ruilverkaveling?	Nee
Zo ja, moet u hiervoor ruilverkavelingsrente betalen?	Nee
Zo ja, hoeveel en voor hoe lang? Bedrag:	
Duur:	
Bijzonderheden 1 K.	
Is er sprake van onteigening?	Nee
Bijzonderheden 1 L.	
Is de woning of de grond geheel of gedeeltelijk verhuurd of bij anderen in gebruik?	Nee
Zo ja: Is er een huurcontract/ gebruiksovereenkomst?	
Indien er geen contract of overeenkomst is, beschrijf hieronder wat (mondeling) met de huurder/ gebruiker is afgesproken:	
Welk gedeelte is verhuurd/ in gebruik gegeven?	
Welke delen vallen onder gezamenlijk gebruik?	
Welke zaken zijn van de huurder en mag hij verwijderen bij ontruiming? (Bijvoorbeeld geiser, keuken, lampen.)	
Heeft de huurder een waarborgsom gestort?	
Zo ja, hoeveel?	
Heeft u nog andere afspraken met de huurders gemaakt?	
Zo ja, welke?	
Bijzonderheden 1 M.	

Vragenlijst

Vraag	Antwoord
Is er over de woning een geschil/procedures gaande, al dan niet bij de rechter, huurcommissie of een andere instantie?(bijvoorbeeld onteigening/kwesties met burens, zoals erfdiensbaarheden, recht van overpad, erfafscheidingen e.d.)	Nee
Zo ja, welke is/zijn dat?	
Bijzonderheden 1 N.	
Is er bezwaar gemaakt tegen de waardebeschikking WOZ?	Nee
Zo ja, toelichting:	
Bijzonderheden 1 O.	
Zijn er door de overheid of nutsbedrijven verbeteringen of herstellingen voorgeschreven of aangekondigd die nog niet naar behoren zijn uitgevoerd?	Nee
Zo ja, welke?	
Bijzonderheden 1 P.	
Zijn er in het verleden subsidies of premies verstrekt die bij verkoop van de woning voor een deel kunnen worden teruggevorderd?	Nee
Zo ja, welke?	
Bijzonderheden 1 Q.	
Is de woning onbewoonbaar verklaard of in het verleden ooit onbewoonbaar verklaard geweest?	Nee
Zo ja, waarom?	
Bijzonderheden 1 R.	
Is er bij verkoop sprake van een omzetbelastingheffing? (Bijvoorbeeld omdat het een voormalig bedrijfsonroerendgoed is, of een woning met praktijkgedeelte, of omdat u pas ingrijpend verbouwd hebt.)	Nee
Zo ja, waarom?	
Bijzonderheden 1 S.	
Hoe gebruikt u de woning nu? (Bijvoorbeeld woning, praktijk, winkel, opslag)	Woning
Is dat gebruik volgens de gemeente toegestaan?	Ja
Zo nee, heeft de gemeente dit strijdige gebruik wel eens bij u aangekaart?	
Hoe heeft de gemeente dit strijdige gebruik bij u aangekaart?	
Gevels 2 A.	
Is er sprake (geweest) van vochtdoorslag of aanhoudend vochtige plekken op de gevels?	Nee

Vragenlijst

Vraag

Antwoord

Zo ja, waar?

Gevels 2 B.

Zijn er (gerepareerde) scheuren/beschadigingen in/aan de gevels aanwezig?

Zo ja, waar?

Onbekend

Gevels 2 C.

Zijn de gevels tijdens de bouw geïsoleerd?

Zo nee, zijn de gevels daarna (deels) geïsoleerd?

Zo ja, wanneer heeft de isolatie van de gevels plaatsgevonden en met welk isolatiemateriaal?

Heeft u een certificaat of bewijs van het na-isoleren?

Nee

Is er sprake van volledige isolatie?

Nee

Zo nee, welke delen van de gevels zijn er niet geïsoleerd?

Gevels 2 D.

Zijn de gevels ooit gereinigd?

Niet bekend

Zo ja, volgens welke methode en wanneer?

Dak(en) 3 A.

Hoe oud zijn de daken ongeveer? Platte daken:

Riet ± 25 jaar, daarna bijgehouden

Overige daken:

Dak(en) 3 B.

Heeft u last van daklekkages (gehad)?

Nee

Zo ja, waar?

Dak(en) 3 C.

Zijn er in het verleden gebreken geconstateerd aan de dakconstructie zoals scheve, doorbuigende, krakende, beschadigde en/of aangetaste dakdelen?

Nee

Zo ja, waar?

Dak(en) 3 D.

Heeft u het dak al eens (gedeeltelijk) laten vernieuwen c.q. laten repareren?

Ja

Zo ja, welk (gedeelte van het) dak en waarom?

De rieten dakbedekking

Dak(en) 3 E.

Vragenlijst

Vraag	Antwoord
Is het dak tijdens de bouw geïsoleerd? Platte daken:	
Overige daken:	Niet bekend
Zo nee, is het dak daarna geïsoleerd? Platte daken:	
Overige daken:	Niet bekend
Zo ja, wanneer heeft de isolatie plaatsgevonden en met welk isolatiemateriaal?	
Heeft u een certificaat of bewijs van het na-isoleren?	Nee
Is er sprake van volledige isolatie? Platte daken:	
Overige daken:	Niet bekend
Zo nee, welke delen zijn er niet geïsoleerd?	
Dak(en) 3 F.	
Zijn de regenwaterafvoeren lek of verstopt?	Nee
Zo ja, toelichting:	
Dak(en) 3 G.	
Zijn de dakgoten lek of verstopt?	Nee
Zo ja, toelichting:	
Kozijnen, ramen en deuren 4 A.	
Van welk materiaal zijn de buitenkozijnen gemaakt? (bijvoorbeeld hout, kunststof of aluminium of een andersoortig materiaal)	Hout
Kozijnen, ramen en deuren 4 B.	
Wanneer zijn de buitenkozijnen, ramen en deuren voor het laatst geschilderd?	± 2019 en later bijgewerkt
Is dit gebeurd door een erkend schildersbedrijf?	Ja
Zo ja, door wie?	Westerbeek en Hut
Kozijnen, ramen en deuren 4 C.	
Functioneren alle scharnieren en sloten?	Ja
Zo nee, toelichting:	
Kozijnen, ramen en deuren 4 D.	
Zijn voor alle afsluitbare deuren, ramen etc. sleutels aanwezig?	Ja
Zo nee, voor welke deuren, ramen etc. niet?	
Kozijnen, ramen en deuren 4 E.	
Is er sprake van isolerende beglazing?	Ja

Vragenlijst

Vraag

Antwoord

Zo ja, welk type glas?
(bijvoorbeeld HR, HR+, HR++ of HR+++; zie de glasspanning waarin doorgaans staat vermeld welke type glas er is geplaatst)

Gedeeltelijk

Is er sprake van isolerende beglazing in de gehele woning?

Nee

Zo nee, welke ramen zijn niet geïsoleerd?

Kozijnen, ramen en deuren 4 F.

Is er bij de isolerende beglazing sprake van condensvorming tussen het glas?
(Denk aan lekkende ruiten.)

Nee

Zo ja, waar?

Vloeren, plafonds en wanden 5 A.

Is er sprake (geweest) van vochtdoorslag of optrekkend vocht op de vloeren, plafonds en/of wanden?

Nee

Zo ja, waar?

Vloeren, plafonds en wanden 5 B.

Is er sprake (geweest) van schimmelvorming op de vloeren, plafonds en/of wanden?

Nee

Zo ja, waar?

Vloeren, plafonds en wanden 5 C.

Zijn er (gerepareerde) of (verborgen) scheuren en/of beschadigingen in/aan vloeren, plafonds en/of wanden aanwezig?

Nee

Zo ja, waar?

Vloeren, plafonds en wanden 5 D.

Hebben zich in het verleden problemen voorgedaan met de afwerkingen?
(Bijvoorbeeld loszittend tegelwerk, loslatend behang of spuitwerk, holklinkend of loszittend stucwerk, etc.)

Nee

Zo ja, waar?

Vloeren, plafonds en wanden 5 E.

Is er sprake (geweest) van gebreken aan de vloerconstructie, zoals scheve, doorbuigende, krakende, beschadigde en/of aangetaste vloerdelen?

Nee

Zo ja, waar?

Vloeren, plafonds en wanden 5 F.

Is er sprake van vloerisolatie?

Niet bekend

Vragenlijst

Vraag	Antwoord
Zo ja, wanneer heeft de isolatie van de vloer plaatsgevonden en met welk isolatiemateriaal?	
Heeft u een certificaat of bewijs van het na-isoleren?	Nee
Is er sprake van volledige isolatie?	Nee
Zo nee, welke delen zijn er niet geïsoleerd?	
Fundering, kruipruimte en kelder 6 A.	
Is er sprake (geweest) van gebreken aan de fundering?	Niet bekend
Zo ja, waar?	
Fundering, kruipruimte en kelder 6 B.	
Is de kruipruimte toegankelijk?	Nee
Is de kruipruimte droog?	
Zo nee of meestal, toelichting:	
Fundering, kruipruimte en kelder 6 C.	
Is er sprake van vochtdoorslag door de kelderwand?	Nee
Zo ja of soms, toelichting:	
Fundering, kruipruimte en kelder 6 D.	
Is de grondwaterstand in de afgelopen jaren waarneembaar gewijzigd of is er sprake van wateroverlast geweest?	Nee
Zo ja, heeft dit tot problemen geleid in de vorm van water in de kruipruimte c.q. kelder?	
Zo nee, tot wat voor andere problemen heeft dit geleid?	
Installaties 7 A.	
Wat voor warmte-installatie(s) is/zijn er aanwezig in de woning? (bijvoorbeeld cv-installatie, WTW-systeem, WKO-systeem, (hybride) warmtepomp, airconditioning, zonneboiler, elektrische boiler, pelletkachel dan wel een andere installatie)	- CV - vloerverwarming (13A) - ventilatiesysteem - radiatoren (13) - elektrische boiler (13A)
Is/zijn de installatie(s) eigendom?	
Zo nee, toelichting: (bijvoorbeeld de installatie(s) is/ zijn gehuurd of geleased. Tevens huur-/ leaseprijs vermelden)	
Merk van de installatie(s):	
Type(nummer) van de installatie(s):	
Installatiedatum van de installatie(s):	
Op welke datum is/zijn deze installatie(s) voor het laatst onderhouden?	2023?

Vragenlijst

Vraag	Antwoord
Is het onderhoud uitgevoerd door een erkend bedrijf?	Ja
Zo ja, door wie?	Van Dijk Koekange
Installaties 7 B.	
Zijn er de afgelopen tijd zaken opgevallen ten aanzien van de installatie(s)? (bijvoorbeeld de cv-installatie moet meer dan 1 keer per jaar bijgevuld worden of de installatie functioneert niet goed)	Nee
Zo ja, wat is u opgevallen?	
Installaties 7 C.	
Zijn er radiatoren die niet warm worden?	Nee
Zo ja, welke?	
Installaties 7 D.	
Zijn er radiatoren of (water)leidingen die lekken?	Nee
Zo ja, waar en welke?	
Installaties 7 E.	
Zijn er radiatoren of (water)leidingen die ooit zijn bevroren?	Nee
Zo ja, waar?	
Installaties 7 F.	
Heeft u vloerverwarming in de woning?	Ja
Zo ja, betreft dit elektrische vloerverwarming, vloerverwarming met warm water of anders? Elektrisch:	
warm water:	Ja
overig, namelijk	
Waar bevindt zich de elektrische vloerverwarming?	No. 13A, gehele begane grond m.u.v. slaapkamers en badkamer
Waar bevindt zich de vloerverwarming met warm water?	
Waar bevindt zich de overige vloerverwarming?	
Installaties 7 G.	
Zijn er vertrekken die niet (goed) warm worden?	Nee
Zo ja, welke?	
Installaties 7 H.	
Heeft de woning zonnepanelen die uw eigendom zijn?	Nee

Vragenlijst

Vraag

Antwoord

Heeft de woning zonnepanelen die worden gehuurd of geleased?

Nee

Kan het huurcontract/ leasecontract worden overgenomen door koper? Zo ja, dan overnamecontract opvragen.

Hoeveel zonnepanelen zijn er aanwezig? Aantal:

Zo ja, blijven de zonnepanelen achter?

Wat is de capaciteit van één zonnepaneel?

(De capaciteit van zonnepanelen wordt uitgedrukt in Wattpiek (Wp). Bijvoorbeeld één zonnepaneel levert 390 Wp.

Functioneren alle zonnepanelen?

Wat is het merk/ type van de zonnepanelen?

Maakt u gebruik van een app om de opbrengst van de zonnepanelen te bekijken?

Zo ja, welke?

In welk jaar zijn de zonnepanelen geplaatst en door wie? Jaar:

Installateur:

Is de btw over het aankoopbedrag teruggevraagd van de belastingdienst?

Hoeveel stroom heeft u het afgelopen jaar opgewekt? Jaar:

Aantal kWh:

Hoe lang zit er nog fabrieksgarantie op de zonnepanelen?

Zijn de zonnepanelen aangeschaft met subsidie?

Zo ja, moet de subsidie worden terugbetaald?

Zo ja, welk bedrag moet worden terugbetaald?

Installaties 7 I.

In welk jaar zijn voor het laatst de aanwezige schoorsteenkanalen/
rookgasafvoeren geveegd/gereinigd?

Installaties 7 J.

Wanneer heeft u de aanwezige schoorsteenkanalen voor het laatst gebruikt?

Is de trek van aanwezige schoorsteenkanalen goed?

Installaties 7 K.

Zijn er onderdelen van de elektrische installatie vernieuwd? (onder de elektrische installatie wordt verstaan alle elektra leidingen/ schakelaars stopcontacten, meterkast e.d.)

Zo ja, wanneer en welke onderdelen?

Zijn er gebreken aan de elektrische installatie?

Zo ja, welke?

Vragenlijst

Vraag

Antwoord

Installaties 7 L.

Is er een laadpaal aanwezig voor een elektrische auto?

Zo ja, waar bevindt deze zich?

Blijft deze achter?

Installaties 7 M.

Is er mechanische ventilatie of een soortgelijk systeem aanwezig?

Ja

Zo ja, functioneert dit systeem naar behoren?

Ja

Zo nee, toelichting:

Wanneer is dit systeem voor het laatst onderhouden?

2023?

Hoe oud is dit systeem ongeveer?

2000

Installaties 7 N.

Is er een domoticasysteem of een soortgelijk systeem aanwezig? (Een domoticasysteem bedient de verwarming, verlichting, verwarming, audio, ventilatie e.d. automatisch)

Nee

Zo ja, functioneert dit systeem naar behoren?

Zo nee, toelichting:

Hoe oud is dit systeem ongeveer?

Installaties 7 O.

Zijn er rookmelders op iedere verdieping aanwezig?

Zo ja, hoe oud zijn de rookmelders ongeveer?

Sanitair, riolering en keuken 8 A.

Zijn er beschadigingen aan wastafels, douche, bad, toiletten, gootstenen en kranen?

Nee

Zo ja, welke?

Sanitair, riolering en keuken 8 B.

Hoe oud is de badkamer ongeveer?

2000

Sanitair, riolering en keuken 8 C.

Lopen de afvoeren van wastafels, douche, bad, toiletten, gootstenen en kranen goed door?

Ja

Zo nee, welke niet?

Sanitair, riolering en keuken 8 D.

Vragenlijst

Vraag	Antwoord
Is de woning aangesloten op het gemeentelijke riool?	Ja
Sanitair, riolering en keuken 8 E.	
Zijn er gebreken (geweest) aan de riolering, zoals breuken, stankoverlast, lekkages, etc.? Zo ja, welke?	Nee
Sanitair, riolering en keuken 8 F.	
Is er een andere voorziening, zoals een septictank, beerput of dergelijk aanwezig? Zo ja, wat is er aanwezig en hoe dient dit te worden onderhouden?	Nee
Sanitair, riolering en keuken 8 G.	
Van welk jaar dateert de keukenopstelling ongeveer?	2000
Sanitair, riolering en keuken 8 H.	
Van welk jaar dateert de inbouwapparatuur ongeveer? Functioneert alle inbouwapparatuur? Zo nee, welk inbouwapparaat functioneert niet?	oven, vaatwasser en koelkast van ± 2020, de rest is van 2000 Ja
Sanitair, riolering en keuken 8 I.	
Heeft u een kokend water kraan? (bijvoorbeeld een Quooker kraan of een soortgelijke kraan) Zo ja, functioneert deze kraan naar behoren en hoe oud is deze kraan ongeveer?	Nee
Diversen 9 A.	
Wat is het bouwjaar van de woning?	1789
Diversen 9 B.	
Zijn er asbesthoudende materialen in/op de woning/ bijgebouw(en) aanwezig? (bijvoorbeeld asbest zeil, een asbestplaat die onder en/of achter de CV ketel is geplaatst, asbesthoudend isolatiemateriaal om de verwarmingsbuis, asbesthoudend koord bij oude cv-ketels/gaskachels, asbestgolfplaten e.d.) Zo ja, welke en waar?	Ja Mogelijk dak oudste schuur, de rest niet
Diversen 9 C.	
Blijft er in de woning zeil achter, al dan niet vastgelijmd, dat is aangeschaft tussen 1955 en 1982?	Nee

Vragenlijst

Vraag	Antwoord
Diversen 9 D.	
Is er sprake van loden leidingen in de woning? Zo ja, waar?	Niet bekend
Diversen 9 E.	
Is er een Japanse duizendknoop aanwezig in de tuin? (Een Japanse duizendknoop is een exotische plant, welke moeilijk te verwijderen is. De sterke wortelstokken en stengels van de Japanse duizendknoop zijn in staat om schade te veroorzaken aan gebouwen, leidingen en wegen)	Nee
Diversen 9 F.	
Is er in puin/asbest afval in de grond/tuin aanwezig?	Niet bekend
Diversen 9 G.	
Heeft u elders lekkages gehad? (dus los van het dak/ sanitair/ riolering)	Nee
Diversen 9 H.	
Is de grond verontreinigd? Zo ja, is er een onderzoeksrapport? Zo ja, heeft de gemeente/provincie een onderzoeks- of saneringsbevel opgelegd?	Niet bekend
Diversen 9 I.	
Is er een olietank aanwezig of aanwezig geweest? Zo ja, is deze gesaneerd/verwijderd? Als deze is gesaneerd, waar is de olietank op het perceel gesitueerd? Is er een Kiwa-certificaat aanwezig?	Niet bekend
Diversen 9 J.	
Is er sprake van overlast door ongedierte in of (rond)om de woning? (Denk aan muizen, ratten, kakkerlakken, etc.) Zo ja, waar?	Ja Mogelijk door een steenmarter? onder noordelijk rieten dak
Diversen 9 K.	
Is de woning aangetast door houtworm, boktor, ander ongedierte of zwam? Zo ja, waar? Zo ja, is deze aantasting al eens behandeld?	Nee

Vragenlijst

Vraag

Antwoord

Zo ja, wanneer?

Zo ja, door welk bedrijf?

Diversen 9 L.

Is er sprake van chlorideschade (betonrot)? (Betonrot komt vooral voor in kruipruimtes van woningen gebouwd tussen 1965 en 1981 die voorzien zijn van betonnen vloerelementen van het merk Kwaaitaal of Manta. Ook andere beton-elementen - bijvoorbeeld balkons - kunnen aangetast zijn)

Nee

Zo ja, waar?

Diversen 9 M.

Hebben er verbouwingen en/of aanbouwingen plaatsgevonden in en/of om de woning?

Ja

Zo ja, welke ver-/aangebouwingen?

Boerderij en grote schuur verbouwd

Zo ja, in welk jaartal?

Boerderij in 2000
Schuur ± 2005

Zo ja, door welk bedrijf zijn deze uitgevoerd?

Poortman Veeningen

Diversen 9 N.

Zijn er verbouwingen of uitbreidingen uitgevoerd zonder omgevingsvergunning (voorheen bouwvergunning)?

Nee

Zo ja, welke?

Diversen 9 O.

Is er sprake van glasvezel internet?

Ja

Diversen 9 P.

Bent u in het bezit van een definitief energieprestatiecertificaat/energielabel?

Ja

Zo ja, welke label?

C

Vaste lasten 10 A.

Hoeveel betaalde u voor de laatste aanslag onroerendezaakbelasting?

Belastingjaar?

Vaste lasten 10 B.

Wat is de WOZ-waarde?

Peiljaar?

Vragenlijst

Vraag

Antwoord

Vaste lasten 10 C.

Hoeveel betaalde u voor de laatste aanslag waterschapslasten?

Belastingjaar?

Vaste lasten 10 D.

Hoeveel betaalde u voor de laatste aanslag gemeentelijke belastingen? (zoals rioolheffing en afvalstoffenheffing e.d.)

Belastingjaar?

Vaste lasten 10 E.

Welke voorschotbedragen betaalt u maandelijks aan de nutsbedrijven? Gas:

Elektra:

Water:

Stadsverwarming:

Anders:

Te weten:

Wat is uw jaarverbruik voor gas/ elektriciteit en water? Gas (m³):

Elektriciteit hoog (kWh):

Elektriciteit laag (kWh):

Elektriciteit totaal (kWh):

Water (m³):

Stadsverwarming (GJ):

Anders:

Met hoeveel bewoners bewoonde u de woning? Aantal:

Vaste lasten 10 F.

Zijn er lease- en/of huurkoopcontracten?
(Bijvoorbeeld keuken, kozijnen, cv-ketel, etc.)

Nee

Zo ja, welke?

Zijn deze contracten overdraagbaar op de koper?

Let op! Veel lease- en huurkoopcontracten zijn niet langer overdraagbaar op een koper. Neem hiervoor contact op met de betreffende leverancier.

Hoe lang lopen de contracten nog en wat is de eventuele afkoopsom? Afkoopsom:

Duur:

Vaste lasten 10 G.

Als er sprake is van erfpacht of opstalrecht hoe hoog is dan de canon per jaar?

Heeft u alle canons betaald?

N.v.t

Vragenlijst

Vraag

Antwoord

Is de canon afgekocht?

N.v.t

Zo ja, tot wanneer?

Vaste lasten 10 H.

Heeft u alle gemeentelijke belastingen die u verschuldigd bent al betaald?

Ja

Zijn er variabele bedragen voor gemeenschappelijke poorten, inritten of terreinen?

Nee

Zo ja, hoe hoog en waarvoor?

Vaste lasten 10 I.

Heeft u, om in de straat te parkeren, een parkeervergunning nodig?

Nee

Hoeveel parkeervergunningen kunnen er maximaal worden aangevraagd?

Wat zijn de kosten voor deze parkeervergunning(en) per jaar?

Garanties 11 A.

Zijn er lopende onderhoudscontracten en/of garantieregelingen overdraagbaar aan de koper?

Nee

(Zoals dakbedekking, cv-installatie, dubbele beglazing, etc.)

Zo ja, welke?

Nadere informatie 12 A.

Overige zaken(Overige zaken die de koper naar uw mening moet weten)

Waar moet je rekening mee houden bij het kopen van een woning

Een woning kopen doe je niet iedere dag. Dat begrijpen wij heel goed. Gelukkig doen wij het vaker en mogen wij ons na 50 jaar ervaring dé specialisten van het buitengebied noemen. Wij helpen graag bij het tot stand komen van een mooie koop. Houd daarbij wel rekening met het feit dat wij in eerste instantie de belangen van onze klant, de verkoper, behartigen. Door een eigen aankoopmakelaar mee te nemen kan je ook door een professional worden bijgestaan. Kijk gerust op de website van de NVM om een geschikte collega te vinden.

Wij als verkopend makelaars hebben, net als de verkopers 'meldplicht'. Dat wil zeggen dat wij, samen met de verkopers, melden wat wij weten. Daarnaast heb je als koper 'onderzoeksplicht'. Dat betekent dat er van een koper en diens eventuele aankoopmakelaar wordt verwacht dat hij/zij gedegen onderzoek heeft gedaan naar de woning en alles wat daar bij hoort. Kijk dus tijdens de bezichtiging kritisch en neem gerust een professional mee zoals een bouwkundige of een aannemer als je zelf bouwkundig niet genoeg weet.

Om een goede invulling te geven aan de meldplicht van de verkoper is er onder andere een NVM vragenlijst ingevuld. In deze vragenlijst geeft de verkoper een uitgebreid overzicht van de huidige staat en gebruik van de woning. Let op: Wanneer de verkoper niet de huidige gebruiker/eigenaar is, wordt deze vragenlijst niet ingevuld. Denk hierbij aan een verkoop in opdracht van de bank of bij een verkoop door nabestaanden. Onze makelaar licht dit tijdens de bezichtiging nog toe met de nodige aandacht voor de typische kenmerken die bij het wonen in het buitengebied of een monument horen.

Denk ook aan de juiste tarieven inzake de overdrachtsbelasting. Zo werkt de fiscus op dit moment met 2% op woningen en 10,4% op onder andere agrarische grond met -gebouwen, bedrijfsonroerend goed en recreatief vastgoed.

Houd er rekening mee dat in het buitengebied, of aan de rand van een dorp, een (hobby)boer zijn vak kan uitoefenen. Slootonderhoud, spuiten, beregenen en oogsten zijn normale agrarische werkzaamheden die hier bij horen. We noemen dat 'normaal agrarisch gebruik'. Iets wat in het buitengebied overal voor kan komen.



Clausules

Koopovereenkomst

Indien u de gelukkige koper wordt gaan wij een koopovereenkomst opmaken waarin alle afspraken tussen koper en verkoper worden geformuleerd. Hierbij geven wij u alvast een overzicht van enkele clausules die wij zullen verwerken in deze koopovereenkomst.

1.1 Koper verklaart dat de feitelijke perceelgrenzen van het aangekochte voldoende duidelijk zijn.

2.1 De inmetingskosten voor het gedeeltelijke kadastrale perceel zijn voor rekening van de koper.

2.2.1 Het is koper bekend dat er diverse tarieven zijn voor de overdrachtsbelasting. Voor het bepalen van de juiste tarieven doet koper zelf een opgave bij de fiscus.

5.1 Tot zekerheid voor nakoming van de verplichtingen van koper zal deze een schriftelijke door een bankinstelling afgegeven bankgarantie doen stellen voor een bedrag van 10% van de koopsom.

5.2 In plaats van deze bankgarantie te stellen kan koper een waarborgsom storten ter hoogte van het in artikel 5.1 genoemde bedrag in handen van de notaris via diens derdenrekening.

6.3.1 Het is koper bekend dat de onroerende zaak meer dan 236 jaar oud is, wat betekent dat de eisen die aan de bouwkwaliteit gesteld mogen worden aanzienlijk lager liggen dan bij nieuwe woningen. In afwijking van artikel 6.3 van deze koopovereenkomst komt het geheel of ten dele ontbreken van één of meer eigenschappen van de onroerende zaak voor normaal en bijzonder gebruik en het eventueel anderszins niet-beantwoorden van de zaak aan de overeenkomst voor rekening en risico van koper.

6.4.3 Gezien het bouwjaar kunnen in de onroerende zaak asbesthoudende stoffen/materialen aanwezig zijn. Indien deze worden verwijderd dienen door koper maatregelen en voorzieningen te worden getroffen die de wetgeving voorschrijft. Koper verklaart met deze wetgeving bekend te zijn en aanvaardt alle aansprakelijkheid en gevolgen die uit de aanwezigheid van asbest en/of de verwijdering van asbest uit de onroerende zaak kan voortvloeien. In afwijking van artikel 6.3. van deze koopakte en artikel 7:17 lid 1 en 2 BW komt het geheel of ten dele ontbreken van één of meer eigenschappen van de onroerende zaak voor normaal en bijzonder gebruik en het eventueel anderszins niet-beantwoorden van de zaak aan de overeenkomst als gevolg van de aanwezigheid van enig asbest in welke samenstelling en/of op welke plaats dan ook voor rekening en risico van koper. Bij het vaststellen van de koopsom is hier rekening mee gehouden.

7.2 Verkoper zal de gebouwen bezemschoon opleveren.

Toelichtingsclausule NEN2580

De Meetinstructie is gebaseerd op de NEN2580. De Meetinstructie is bedoeld om een meer eenduidige manier van meten toe te passen voor het geven van een indicatie van de gebruiksoppervlakte. De Meetinstructie sluit verschillen in meetuitkomsten niet volledig uit, door bijvoorbeeld interpretatieverschillen, afrondingen of beperkingen bij het uitvoeren van de meting.

Nadere afspraken

Het is mogelijk om nadere afspraken te maken die tijdens of na de onderhandelingen tot stand komen. Wij zullen deze in de koopovereenkomst verwerken en zullen u hier tevens op wijzen. Als er vragen zijn kunt u altijd bij ons of uw eigen aankoopmakelaar terecht. Ook de toelichting op de koopovereenkomst kan u van informatie voorzien net als de bijlagen. Neem deze dus ook goed door.

Denk hierbij aan bijvoorbeeld de **48-uursclausule** in geval van verkoop van de eigen woning: Met inachtneming van 'verkoop eigen woning' zal verkoper de onderhavige onroerende zaak te koop blijven aanbieden. Deze koopovereenkomst kan door verkoper worden ontbonden indien voor datum 'X' verkoper met een derde een koopovereenkomst tegen in zijn ogen gunstiger voorwaarden sluit. Beroep op ontbinding dient schriftelijk via gangbare communicatiemiddelen te geschieden, waarbij de koper de gelegenheid dient te worden geboden om binnen 2 werkdagen na ontvangst van deze mededeling de verkoper of diens makelaar schriftelijk via gangbare communicatiemiddelen te informeren dat hij de onderhavige overeenkomst onvoorwaardelijk wenst te maken. Indien koper de onderhavige koopovereenkomst onvoorwaardelijk wenst te maken vervalt de in dit artikel opgenomen ontbindingsmogelijkheid voor verkoper. In het geval de mededeling van koper niet tijdig door de verkoper of diens makelaar wordt ontvangen zal deze koopovereenkomst zijn ontbonden.

Rechtsgeldige koopovereenkomst pas ná ondertekening

Een mondelinge overeenstemming tussen de particuliere verkoper en de particuliere koper is niet rechtsgeldig. Met andere woorden: er is geen koop. Er is pas sprake van een rechtsgeldige koop als de particuliere verkoper en de particuliere koper de koopovereenkomst hebben ondertekend. Dit vloeit voort uit artikel 7:2 Burgerlijk Wetboek. Een bevestiging van de mondelinge overeenstemming per e-mail of een toegestuurd concept van de koopovereenkomst wordt overigens niet gezien als een 'ondertekende koopovereenkomst'.

Deze informatie is door ons met de nodige zorgvuldigheid samengesteld. Onzerzijds wordt echter geen enkele aansprakelijkheid aanvaard voor enige onvolledigheid, onjuistheid of anderszins, dan wel de gevolgen daarvan. Alle opgegeven maten en oppervlakten zijn indicatief.

Ons team

Maak kennis met de gezichten van team Schelhaas, een professioneel team met passie en ervaring voor het vak. Ons makelaarskantoor, gevestigd in Hoogeveen, wordt gerund door een klein gedreven team. Wij helpen u graag op een persoonlijke manier én met enthousiasme om uw wensen op het gebied van agrarisch vastgoed en landelijk wonen aan te pakken. Met succes, we hebben al meer dan 50 jaar ervaring. Ons team bestaat uit opgeleide medewerkers die u graag van dienst zijn met hun expertise. Bovendien is ons makelaarskantoor aangesloten bij de branchevereniging NVM. Hierdoor bent u er zeker van dat de kwaliteit van onze diensten gewaarborgd blijft.



Experts van het buitengebied

Schelhaas Makelaardij is gespecialiseerd in landelijk wonen en agrarisch onroerend goed. U kunt ons inschakelen voor:

- aankoop
- verkoop
- taxaties
- onteigening
- pachtzaken
- ruimte-voor-ruimte-regeling
- emigratie

50 jaar Schelhaas Makelaardij

Na een halve eeuw vol beweging is Schelhaas Makelaardij nog steeds dezelfde betrouwbare partner. Ook wij overstijgen generaties, net als in de agrarische sector. Als boer zorg je er altijd voor dat je een gedegen en steady bedrijf runt. Dat doe je voor jezelf én voor je opvolger. Net als jouw makelaar.

Al 50 jaar is Schelhaas Makelaardij, uw betrokken makelaar-taxateur voor agrarische bedrijven, landelijk wonen in binnen- en buitengebied en voor monumenten.

Meer informatie?

Wilt u meer weten over onze dienstverlening? Neem contact met ons op of kijk op onze website www.schelhaas.com. Hier ziet u precies wat wij doen en waar wij goed in zijn. Kijk ook eens naar onze woningpresentaties op de website of op funda.nl. Dit is immers de plek waar uw woning ook komt te staan.



Scan deze code en bekijk ons aanbod op onze website



Scan deze code en bekijk onze Funda beoordelingen

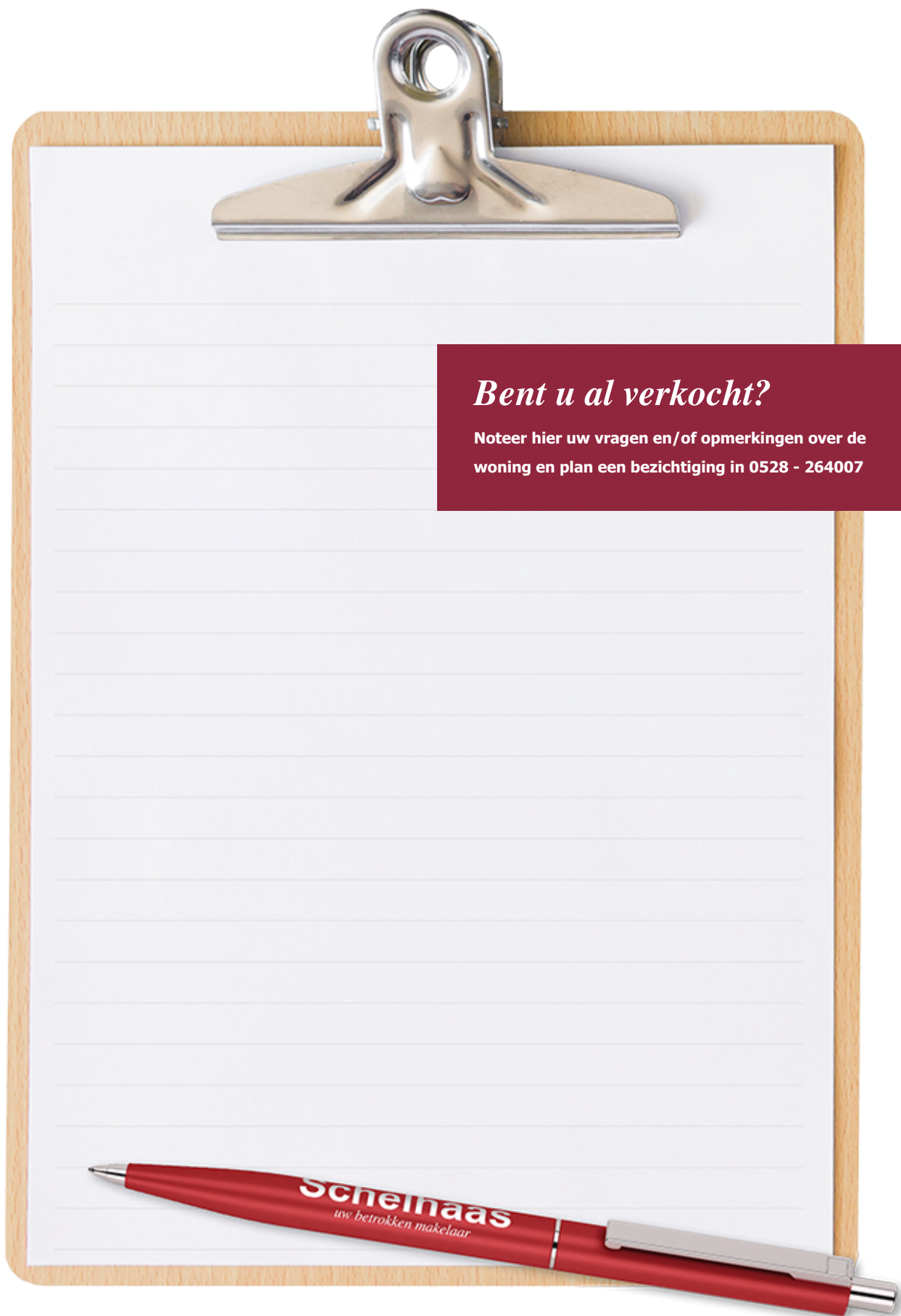

Bent u al verkocht?

Noteer hier uw vragen en/of opmerkingen over de woning en plan een bezichtiging in 0528 - 264007



Bent u al verkocht?

Noteer hier uw vragen en/of opmerkingen over de woning en plan een bezichtiging in 0528 - 264007

Schelhaas

uw betrokken makelaar

Betekenis 'betrokken'

be·trok·ken (bijvoeglijk naamwoord)

- 1** ermee gemoeid zijnd; ermee belast: de betrokken makelaar
- 2** zich persoonlijk voor iets verantwoordelijk voelend:
ons kantoor bestaat uitsluitend uit betrokken medewerkers

be·trek·ken

- 1** erbij halen: bij iets betrokken zijn (a) er deel van uitmaken;
(b) zich er emotioneel mee verbonden voelen
- 2** gaan bewonen: een nieuwe woning betrekken



Griendtsveenweg 27, 7901 EB Hoogeveen
0528 - 264007 - info@schelhaas.com

www.schelhaas.com