

ACCOLADE



M A K E L A A R S

BROCHURE



**Heereweg 125
Schoorl**

Vraagprijs € 1.100.000,- kosten koper

funda

ACCOLADE MAKELAARS



Raadhuisstraat 8 BERGEN NH 072-5813003
www.accolademakelaars.nl info@accolademakelaars.nl

Omschrijving

Aan de bosrand van Schoorl ligt deze karakteristieke vrijstaande woning met dubbel garage. Op een royaal perceel van 3.305 m². Een unieke locatie met veel rust, ruimte en privacy. De woning is eenvoudig en biedt volop mogelijkheden voor modernisering of herontwikkeling naar eigen wens. De woning beschikt over originele glas-in-loodramen en paneeldeuren en biedt uitzicht op de breedste duinen van Nederland.

Ligging

Op loopafstand van het gezellige centrum van Schoorl met vele restaurantjes, winkeltjes, het klimduin, de uitgestrekte bossen. Op fietsafstand van het strand en duingebied, onderdeel van een van Nederlands breedste duinengebied. Het centrum van Bergen met alle voorzieningen op fietsafstand met het internationaal bekende museum Kranenburg, culturele buitenplaats voor beeldende kunst, geschiedenis, debat, film, muziek en theater, het fraaie monumentale conferentieoord Landgoed het Hof in het bos met imposante beukenlanen en de Zwarte Schuur (ciné-Bergen). Rondom Schoorl en Bergen strekt zich een oud polderlandschap uit met vaarten, sloten, molens en vergezichten. Het Schoorlse bos en het imposante en uitgestrekte Noord-Hollands Duinreservaat, dat naar het noorden overgaat in de Schoorlse duinen (Staatsbosbeheer) op korte afstand. Evenals een uitgebreid net van wandel-, trim-, fiets-, mountainbike- en ruitersporen. De Noordzee en het strand binnen handbereik. Ook in de omgeving een groot aantal natuur- en recreatieterreinen waaronder: Geestmerambacht, Kleimeer, Zwanenwater, Hondsbossche Zeewering en het Alkmaarder meer. Texel en de Waddenzee binnen een uur (auto) bereikbaar.

Indeling

Begane grond: Entree, woonkamer met vloer in eiken uitstraling en een schouw, er is een mogelijkheid tot splitsing door middel van de nog aanwezige glas-in-lood schuifdeuren, dichte eetkeuken met keukenblok, aansluiting voor los gasfornuis met oven, deur naar de kelder en vaste kast; koelkast en vriezer bevinden zich in de bijkeuken (los geplaatst), bijkeuken met aansluiting voor was-apparaat, opstelling Cv-ketel en deur naar buiten, badkamer met toilet, douche en wastafel.

1e verdieping: overloop met vaste kast, 3 slaapkamers waarvan 1 met vaste kast en wastafel.

Zolder: ruime beloopbare zolder over de gehele lengte van de woning.

Maten zie tekening. Afwijkingen met betrekking tot de feitelijke situatie voorbehouden.

Tuin

Deze uitzonderlijk ruime tuin van maar liefst 3.305 m² biedt een zeldzame combinatie van ruimte, rust en natuur. Met een indrukwekkende diepte van circa 160 meter strekt het perceel zich uit tot direct aan de bosrand, waardoor u elke dag geniet van een vrij en groen uitzicht. De tuin rondom het huis is voorzien van appel-, peren- en pruimenbomen.

Schuur

Op het perceel bevindt zich tevens een schuur, geschikt voor opslag of hobbymatig gebruik.

Het royale perceel biedt veel privacy en ruimte rondom de woning met parkeergelegenheid voor meerdere auto's op eigen terrein



Gebruiksoppervlakte

86 m²



Inhoud

498 m³



Perceeloppervlakte

3305 m²



Bouwjaar

1935



Kamers

4



Slaapkamers

3

Verwarming en warmwater

Cv-ketel bouwjaar 2022 (in overleg ter overname)

Isolatie

Geïsoleerde gevelpanelen, gedeeltelijke dakisolatie, gedeeltelijk isolatieglas

Kadastrale gegevens

Gemeente Schoorl, Sectie B, Nummer 921, groot 3.305 m²

Winkels en andere voorzieningen

In het centrum van Schoorl bevindt zich een uitgebreide winkelstand. In de nabijheid een basisschool en in Bergen scholen voor voortgezet onderwijs en de Europese school. Sportverenigingen in vele disciplines. Vele sfeervolle terrassen, een royaal aanbod van gezellige restaurants.

Openbaar vervoer

Op de Voorweg/Idenslaan is een bushalte met een busverbinding naar Alkmaar. In Alkmaar zijn spoor- en wegverbindingen naar alle richtingen (Amsterdam/Haarlem via de A9, Den Helder N9). Schiphol 30-45 autominuten.

Bijzonderheden

- Aan beide zijden van het perceel loopt een beek, welke verplicht dient te worden onderhouden en jaarlijks in oktober wordt gecontroleerd.
- Het bestemmingsplan biedt ruime bebouwingsmogelijkheden inclusief de bouw van een vrijstaande recreatiewoning. Een adviesrapport is aanwezig.
- Achterin het land een afgesloten hek die direct toegang geeft aan het aangrenzende bos
- Schouw met rookkanaal (circa 30 jaar niet gebruikt; rookkanaal dient gereinigd te worden)

Straatnaam:

De Heereweg in Schoorl is een eeuwenoude verbindingsweg langs de duinvoet, ontstaan in de middeleeuwen als handelsroute op de vastere grond. Oorspronkelijk een "heerenweg" (gravenweg), kenmerkt de straat zich door historische stolpboerderijen uit de 19e eeuw, agrarische lintbebouwing, en locaties die in de Tweede Wereldoorlog deel uitmaakten van de Atlantikwall.

(uit 'Straatnamen in Bergen door de eeuwen heen' van de Historische Vereniging Bergen NH).

Meetinstructie

De berekening gebruiksoppervlakte en inhoud is volgens de Meetinstructie van de NVM. Nadere informatie te verkrijgen bij de verkopend makelaar. De Meetinstructie is bedoeld om een meer eenduidige manier van meten toe te passen voor het geven van een indicatie van de gebruiksoppervlakte. De Meetinstructie sluit verschillen in meetuitkomsten niet volledig uit, door bijvoorbeeld interpretatieverschillen, afrondingen of beperkingen bij het uitvoeren van de meting.

Indien de exacte maatvoering voor koper van belang is, is het mogelijk de woning zelf in te (laten) meten. Verkoper en verkopend makelaar stellen zich niet aansprakelijk voor afwijkingen in de opgegeven maten.

ACCOLADE MAKELAARS

Raadhuisstraat 8 BERGEN NH 072-5813003
www.accolademakelaars.nl info@accolademakelaars.nl

Energielabel

Energielabel woningen

Registratienummer
973185259

Datum registratie
27-01-2026

Geldig tot
27-01-2036

Status
Definitief

Deze woning
heeft energielabel

F



Bereikbaarheid



Treinstation

37 min. fietsen
11,11 km



Bushalte

2 min. fietsen
0,40 km



Centrum

4 min. fietsen
1,1 km



Snelweg afrit

25 min. rijden
18,0 km



Supermarkt

4 min. fietsen
1,3 km



Kinderopvang

3 min. fietsen
1,0 km



Basis onderwijs

3 min. fietsen
1,0 km



Voortgezet onderwijs

16 min. fietsen
5,5 km

Aansprakelijkheid

De inhoud van deze brochure is in opdracht van verkoper met de grootst mogelijke zorgvuldigheid samengesteld. Verkoper en wij zijn echter niet aansprakelijk voor onjuiste of onvolledige informatie.

Bijlagen

Bij deze Projectinformatie behoren de volgende bijlagen:

- fotoblad
- tekeningen
- meetrapport
- kadastrale kaart
- roerende zakenlijst
- "Belangrijke informatie" waarvan de inhoud in uw aandacht wordt aanbevolen.
- over Accolade Makelaars
- de historie van Bergen NH

Indien een bijlage ontbreekt, gelieve u zich in verbinding te stellen met uw eigen makelaar of bij gebreke daarvan met ACCOLADE MAKELAARS.



ACCOLADE MAKELAARS



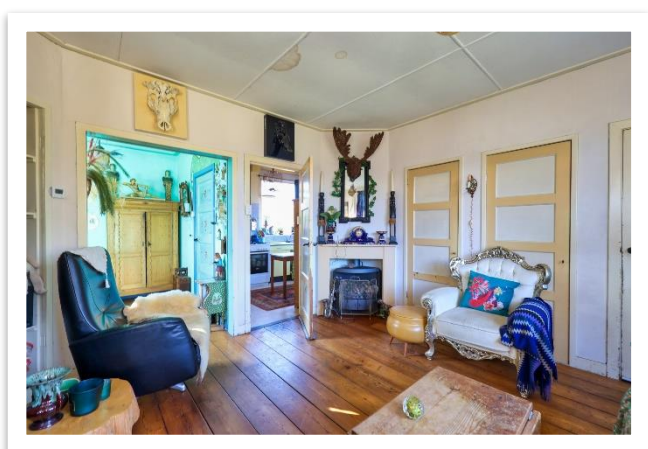

ACCOLADE MAKELAARS

Raadhuisstraat 8 BERGEN NH 072-5813003
www.accolademakelaars.nl info@accolademakelaars.nl

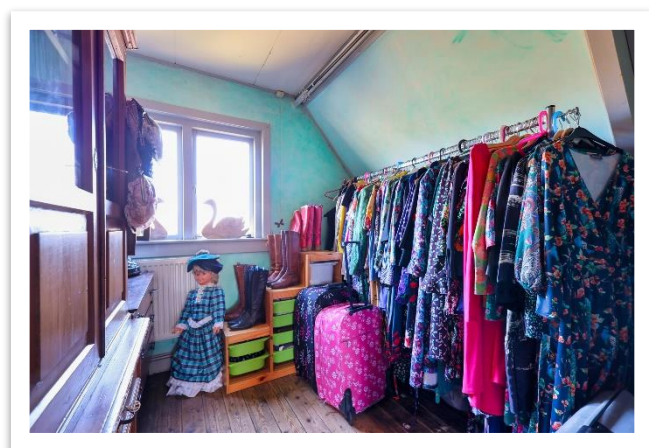
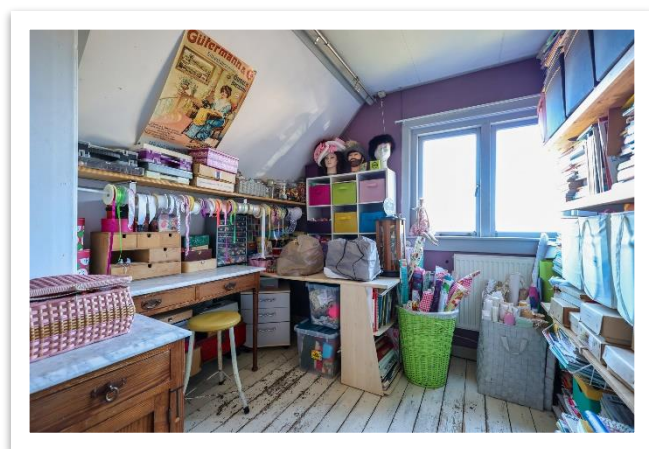
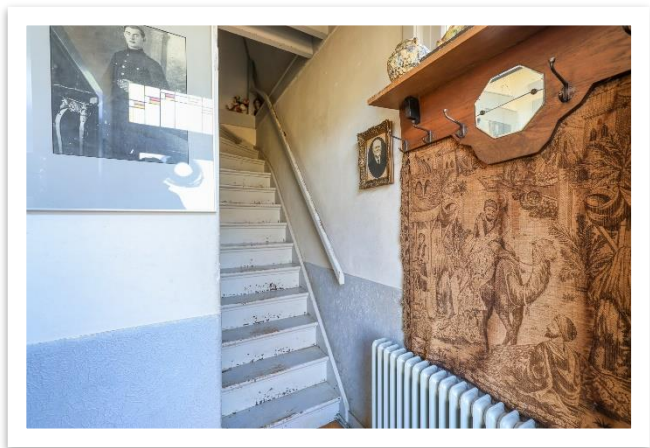

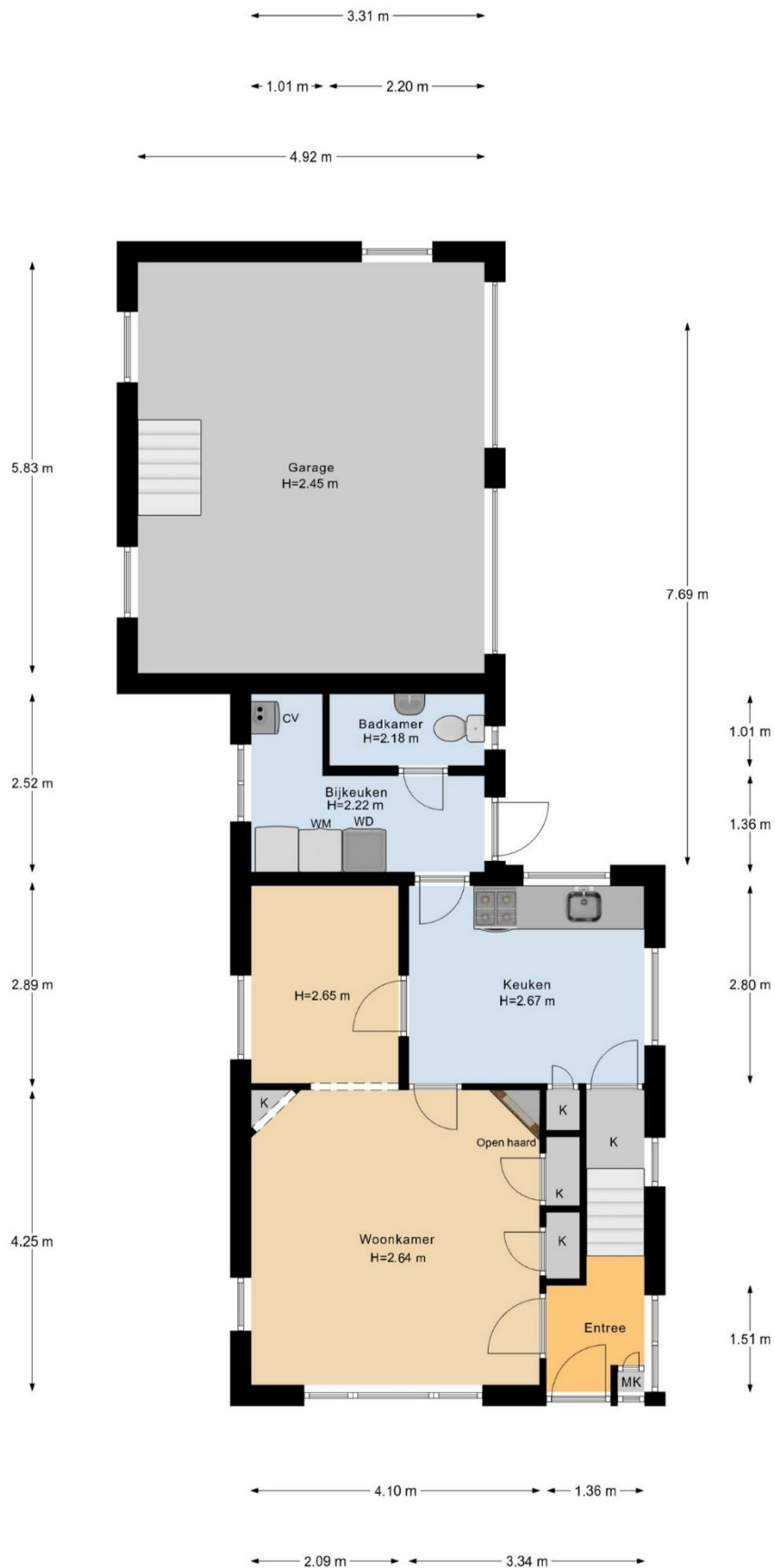

Begane Grond

ACCOLADE MAKELAARS

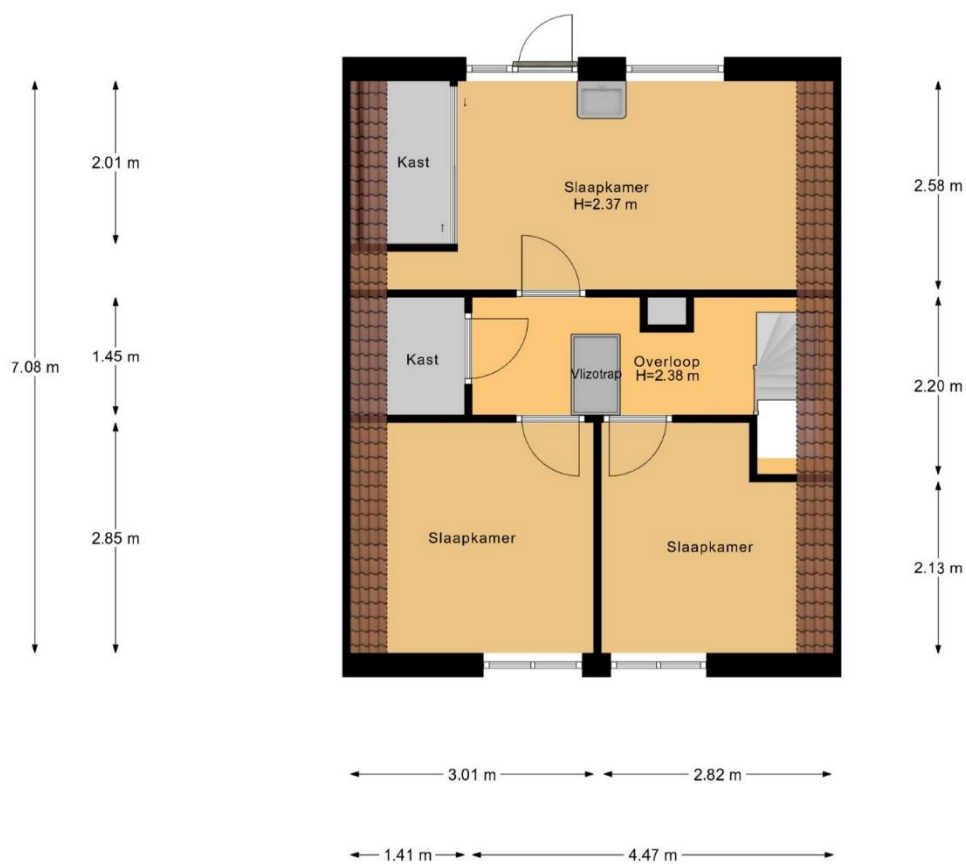
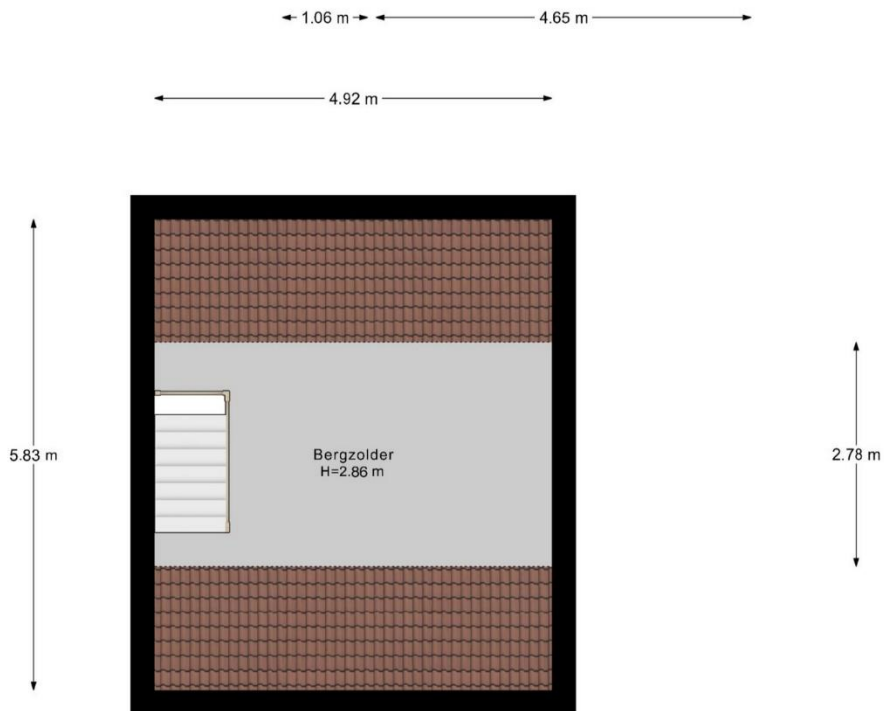

1e Verdieping

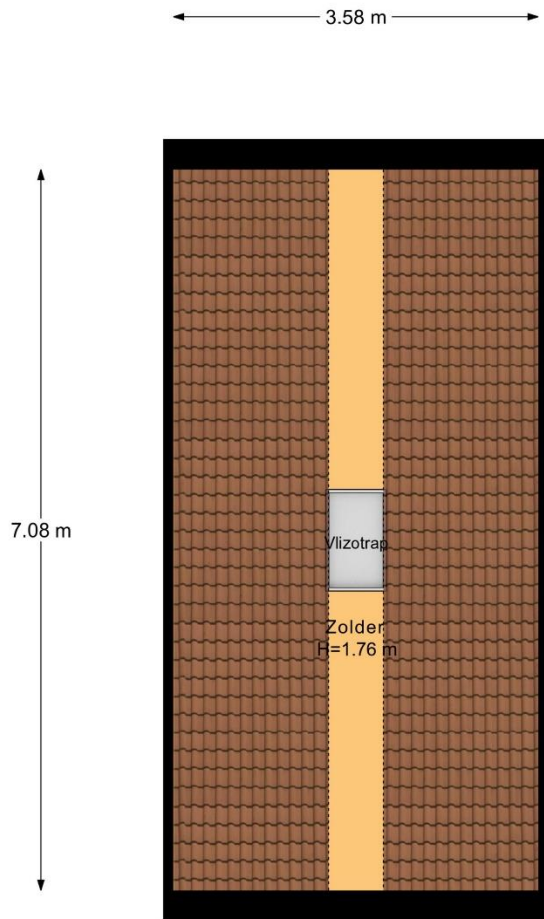

2e Verdieping

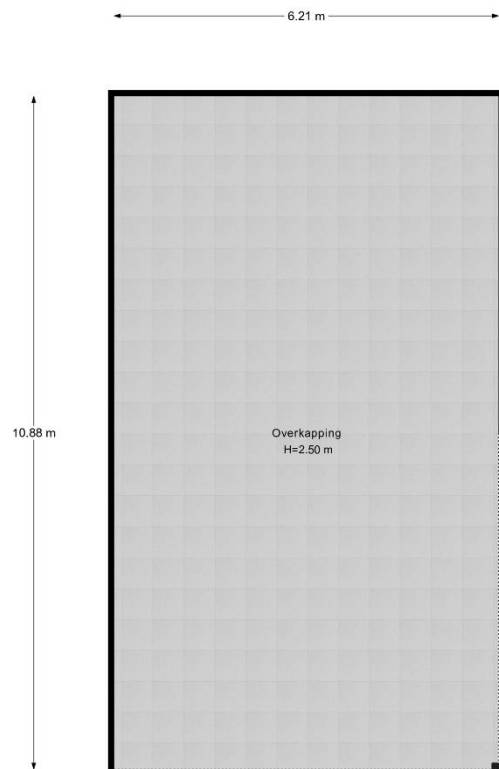

Overkapping

ACCOLADE MAKELAARS

Meetrapport

Heereweg 125, 1871 ED SCHOORL

| 1e Woonlaag | Woonhuis | |
|---|-------------|----------------------|
| Totaal gebruiksoppervlakte wonen | 49.6 | M² |
| Totale in pandige gebruiksoppervlakte | 78.3 | M ² |
| Gebruiksoppervlakte overige in pandige ruimte | 28.7 | M ² |
| Gebruiksoppervlakte gebouwgebonden buitenruimte | 0 | M ² |
| Gebruiksoppervlakte externe bergruimte | 0 | M ² |

| 2e Woonlaag | Woonhuis | |
|---|-------------|----------------------|
| Totaal gebruiksoppervlakte wonen | 36.0 | M² |
| Totale in pandige gebruiksoppervlakte | 49.6 | M ² |
| Gebruiksoppervlakte overige in pandige ruimte | 13.7 | M ² |
| Gebruiksoppervlakte gebouwgebonden buitenruimte | 0 | M ² |
| Gebruiksoppervlakte externe bergruimte | 0 | M ² |

| 3e Woonlaag | Woonhuis | |
|---|----------|----------------------|
| Totaal gebruiksoppervlakte wonen | 0 | M² |
| Totale in pandige gebruiksoppervlakte | 3.8 | M ² |
| Gebruiksoppervlakte overige in pandige ruimte | 3.8 | M ² |
| Gebruiksoppervlakte gebouwgebonden buitenruimte | 0 | M ² |
| Gebruiksoppervlakte externe bergruimte | 0 | M ² |

| Totaal | Woonhuis | |
|---|----------|----------------|
| Gebruiksoppervlakte Wonen | 86 | M ² |
| Gebruiksoppervlakte overige in pandige ruimte | 46 | M ² |
| Gebruiksoppervlakte gebouwgebonden buitenruimte | 0 | M ² |
| Gebruiksoppervlakte externe bergruimte | 0 | M ² |
| Bruto inhoud woning | 498 | M ³ |

Opmerking

BlinqLab Nederland B.V.
Ridderkerk, 29-01-2026



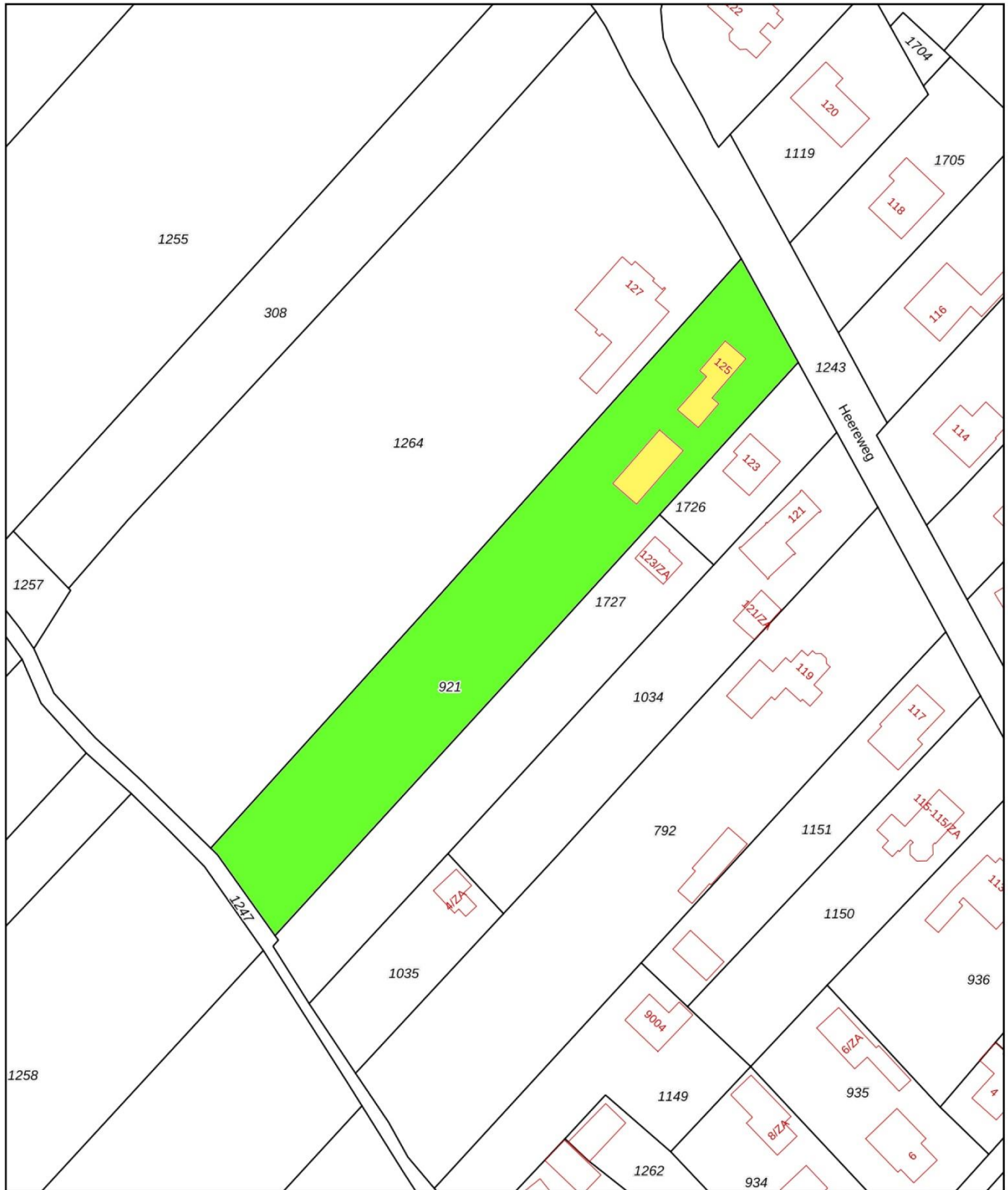

| | | |
|--|--|---|
| <p>12345 Perceelnummer</p> <p>25 Huisnummer</p> <p>— Vastgestelde kadastrale grens</p> <p>— Voorlopige kadastrale grens</p> <p>— Administratieve kadastrale grens</p> <p>— Bebouwing</p> <p>Voor een eensluidend uittreksel, geleverd op 15 november 2024 De bewaarder van het kadaster en de openbare registers</p> | <p>Schaal 1: 1000</p> <p>Kadastrale gemeente Schoorl</p> <p>Sectie B</p> <p>Perceel 921</p> <p>Aan dit uittreksel kunnen geen betrouwbare maten worden ontleend. De Dienst voor het kadaster en de openbare registers behoudt zich de intellectuele eigendomsrechten voor, waaronder het auteursrecht en het databankenrecht.</p> |  |
|--|--|---|

Lijst van zaken



Persoonlijke gegevens

Adres te verkopen woning:

Heereweg 125, 1871 ED Schoorl

Datum:

12-03-2026

Voor de onderstaande zaken -ongeacht of ze roerend dan wel onroerend zijn- geldt dat ze soms wel en soms niet in de woning achterblijven. De lijst is bedoeld om duidelijkheid te scheppen om discussies achteraf te voorkomen.

| | Blijft achter | Gaat mee | Kan worden overgenomen | N.v.t. |
|---|-------------------------------------|-------------------------------------|-------------------------------------|-------------------------------------|
| Woning | | | | |
| <i>Interieur</i> | | | | |
| Verlichting, te weten: | | | | |
| - Inbouwspots/dimmers | <input type="checkbox"/> | <input type="checkbox"/> | <input type="checkbox"/> | <input checked="" type="checkbox"/> |
| - Opbouwspots/armaturen/lampen/dimmers | <input type="checkbox"/> | <input type="checkbox"/> | <input type="checkbox"/> | <input checked="" type="checkbox"/> |
| - Losse (hang)lampen | <input type="checkbox"/> | <input checked="" type="checkbox"/> | <input type="checkbox"/> | <input type="checkbox"/> |
| - | <input type="checkbox"/> | <input type="checkbox"/> | <input type="checkbox"/> | <input checked="" type="checkbox"/> |
| - | <input type="checkbox"/> | <input type="checkbox"/> | <input type="checkbox"/> | <input checked="" type="checkbox"/> |
| (Losse) kasten, legplanken, te weten: | | | | |
| - | <input type="checkbox"/> | <input checked="" type="checkbox"/> | <input type="checkbox"/> | <input type="checkbox"/> |
| - Deels kan worden overgenomen worden | <input type="checkbox"/> | <input type="checkbox"/> | <input checked="" type="checkbox"/> | <input type="checkbox"/> |
| Raamdecoratie/zonwering binnen, te weten: | | | | |
| - Gordijnrails | <input checked="" type="checkbox"/> | <input type="checkbox"/> | <input type="checkbox"/> | <input type="checkbox"/> |
| - Gordijnen | <input type="checkbox"/> | <input checked="" type="checkbox"/> | <input type="checkbox"/> | <input type="checkbox"/> |
| - Overgordijnen | <input type="checkbox"/> | <input checked="" type="checkbox"/> | <input type="checkbox"/> | <input type="checkbox"/> |
| - Vitrages | <input type="checkbox"/> | <input checked="" type="checkbox"/> | <input type="checkbox"/> | <input type="checkbox"/> |
| - Rolgordijnen | <input type="checkbox"/> | <input type="checkbox"/> | <input type="checkbox"/> | <input checked="" type="checkbox"/> |
| - Lamellen | <input type="checkbox"/> | <input type="checkbox"/> | <input type="checkbox"/> | <input checked="" type="checkbox"/> |
| - Jaloezieën | <input type="checkbox"/> | <input type="checkbox"/> | <input type="checkbox"/> | <input checked="" type="checkbox"/> |
| - (Losse) horren/rolhorren | <input type="checkbox"/> | <input type="checkbox"/> | <input type="checkbox"/> | <input checked="" type="checkbox"/> |
| - | <input type="checkbox"/> | <input type="checkbox"/> | <input type="checkbox"/> | <input checked="" type="checkbox"/> |
| - | <input type="checkbox"/> | <input type="checkbox"/> | <input type="checkbox"/> | <input checked="" type="checkbox"/> |
| Vloerdecoratie, te weten: | | | | |
| - Vloerbedekking | <input type="checkbox"/> | <input type="checkbox"/> | <input type="checkbox"/> | <input checked="" type="checkbox"/> |
| - Parketvloer | <input type="checkbox"/> | <input type="checkbox"/> | <input type="checkbox"/> | <input checked="" type="checkbox"/> |
| - Houten vloer(delen) | <input type="checkbox"/> | <input checked="" type="checkbox"/> | <input type="checkbox"/> | <input type="checkbox"/> |
| - Laminaat | <input type="checkbox"/> | <input type="checkbox"/> | <input type="checkbox"/> | <input checked="" type="checkbox"/> |
| - Plavuizen | <input type="checkbox"/> | <input type="checkbox"/> | <input type="checkbox"/> | <input checked="" type="checkbox"/> |
| - | <input type="checkbox"/> | <input type="checkbox"/> | <input type="checkbox"/> | <input checked="" type="checkbox"/> |
| - | <input type="checkbox"/> | <input type="checkbox"/> | <input type="checkbox"/> | <input checked="" type="checkbox"/> |
| (Voorzet) openhaard met toebehoren | <input type="checkbox"/> | <input type="checkbox"/> | <input type="checkbox"/> | <input checked="" type="checkbox"/> |
| Allesbrander | <input type="checkbox"/> | <input type="checkbox"/> | <input type="checkbox"/> | <input checked="" type="checkbox"/> |
| Houtkachel | <input type="checkbox"/> | <input type="checkbox"/> | <input type="checkbox"/> | <input checked="" type="checkbox"/> |
| (Gas)kachels | <input type="checkbox"/> | <input type="checkbox"/> | <input type="checkbox"/> | <input checked="" type="checkbox"/> |

Lijst van zaken



| | Blijft achter | Gaat mee | Kan worden overgenomen | N.v.t. |
|---|-------------------------------------|--------------------------|--------------------------|-------------------------------------|
| Designradiator(en) | <input checked="" type="checkbox"/> | <input type="checkbox"/> | <input type="checkbox"/> | <input type="checkbox"/> |
| Radiatorafwerking | <input type="checkbox"/> | <input type="checkbox"/> | <input type="checkbox"/> | <input checked="" type="checkbox"/> |
| Overige, te weten: | | | | |
| - Spiegelwanden | <input type="checkbox"/> | <input type="checkbox"/> | <input type="checkbox"/> | <input checked="" type="checkbox"/> |
| - Schilderij ophangstelsysteem | <input type="checkbox"/> | <input type="checkbox"/> | <input type="checkbox"/> | <input checked="" type="checkbox"/> |
| - | <input type="checkbox"/> | <input type="checkbox"/> | <input type="checkbox"/> | <input checked="" type="checkbox"/> |
| - | <input type="checkbox"/> | <input type="checkbox"/> | <input type="checkbox"/> | <input checked="" type="checkbox"/> |
| - | <input type="checkbox"/> | <input type="checkbox"/> | <input type="checkbox"/> | <input checked="" type="checkbox"/> |
| - | <input type="checkbox"/> | <input type="checkbox"/> | <input type="checkbox"/> | <input checked="" type="checkbox"/> |
| Keuken | | | | |
| Keukenblok (met bovenkasten) | <input checked="" type="checkbox"/> | <input type="checkbox"/> | <input type="checkbox"/> | <input type="checkbox"/> |
| Keuken (inbouw)apparatuur, te weten: | | | | |
| - Kookplaat | <input type="checkbox"/> | <input type="checkbox"/> | <input type="checkbox"/> | <input checked="" type="checkbox"/> |
| - (Gas) fornuis | <input type="checkbox"/> | <input type="checkbox"/> | <input type="checkbox"/> | <input checked="" type="checkbox"/> |
| - Afzuigkap | <input type="checkbox"/> | <input type="checkbox"/> | <input type="checkbox"/> | <input checked="" type="checkbox"/> |
| - Magnetron | <input type="checkbox"/> | <input type="checkbox"/> | <input type="checkbox"/> | <input checked="" type="checkbox"/> |
| - Oven | <input type="checkbox"/> | <input type="checkbox"/> | <input type="checkbox"/> | <input checked="" type="checkbox"/> |
| - Combi-oven/combimagnetron | <input type="checkbox"/> | <input type="checkbox"/> | <input type="checkbox"/> | <input checked="" type="checkbox"/> |
| - Koelkast | <input type="checkbox"/> | <input type="checkbox"/> | <input type="checkbox"/> | <input checked="" type="checkbox"/> |
| - Vriezer | <input type="checkbox"/> | <input type="checkbox"/> | <input type="checkbox"/> | <input checked="" type="checkbox"/> |
| - Koel-vriescombinatie | <input type="checkbox"/> | <input type="checkbox"/> | <input type="checkbox"/> | <input checked="" type="checkbox"/> |
| - Vaatwasser | <input type="checkbox"/> | <input type="checkbox"/> | <input type="checkbox"/> | <input checked="" type="checkbox"/> |
| - Quooker | <input type="checkbox"/> | <input type="checkbox"/> | <input type="checkbox"/> | <input checked="" type="checkbox"/> |
| - Koffiezetapparaat | <input type="checkbox"/> | <input type="checkbox"/> | <input type="checkbox"/> | <input checked="" type="checkbox"/> |
| - | <input type="checkbox"/> | <input type="checkbox"/> | <input type="checkbox"/> | <input checked="" type="checkbox"/> |
| - | <input type="checkbox"/> | <input type="checkbox"/> | <input type="checkbox"/> | <input checked="" type="checkbox"/> |
| Keukenaccessoires, te weten: | | | | |
| - | <input type="checkbox"/> | <input type="checkbox"/> | <input type="checkbox"/> | <input checked="" type="checkbox"/> |
| - | <input type="checkbox"/> | <input type="checkbox"/> | <input type="checkbox"/> | <input checked="" type="checkbox"/> |
| - | <input type="checkbox"/> | <input type="checkbox"/> | <input type="checkbox"/> | <input checked="" type="checkbox"/> |
| - | <input type="checkbox"/> | <input type="checkbox"/> | <input type="checkbox"/> | <input checked="" type="checkbox"/> |
| - | <input type="checkbox"/> | <input type="checkbox"/> | <input type="checkbox"/> | <input checked="" type="checkbox"/> |
| - | <input type="checkbox"/> | <input type="checkbox"/> | <input type="checkbox"/> | <input checked="" type="checkbox"/> |
| - | <input type="checkbox"/> | <input type="checkbox"/> | <input type="checkbox"/> | <input checked="" type="checkbox"/> |
| - | <input type="checkbox"/> | <input type="checkbox"/> | <input type="checkbox"/> | <input checked="" type="checkbox"/> |
| - | <input type="checkbox"/> | <input type="checkbox"/> | <input type="checkbox"/> | <input checked="" type="checkbox"/> |
| Sanitair/sauna | | | | |
| Toilet met de volgende toebehoren: | | | | |
| - Toilet | <input type="checkbox"/> | <input type="checkbox"/> | <input type="checkbox"/> | <input checked="" type="checkbox"/> |
| - Toilethouder | <input type="checkbox"/> | <input type="checkbox"/> | <input type="checkbox"/> | <input checked="" type="checkbox"/> |
| - Toiletborstel(houder) | <input type="checkbox"/> | <input type="checkbox"/> | <input type="checkbox"/> | <input checked="" type="checkbox"/> |
| - Fontein | <input type="checkbox"/> | <input type="checkbox"/> | <input type="checkbox"/> | <input checked="" type="checkbox"/> |

Lijst van zaken



| | Blijft achter | Gaat mee | Kan worden overgenomen | N.v.t. |
|---|-------------------------------------|--------------------------|-------------------------------------|-------------------------------------|
| - | <input type="checkbox"/> | <input type="checkbox"/> | <input type="checkbox"/> | <input checked="" type="checkbox"/> |
| - | <input type="checkbox"/> | <input type="checkbox"/> | <input type="checkbox"/> | <input checked="" type="checkbox"/> |
| Badkamer met de volgende toebehoren: | | | | |
| - Ligbad | <input type="checkbox"/> | <input type="checkbox"/> | <input type="checkbox"/> | <input checked="" type="checkbox"/> |
| - Jacuzzi/whirlpool | <input type="checkbox"/> | <input type="checkbox"/> | <input type="checkbox"/> | <input checked="" type="checkbox"/> |
| - Douche (cabine/scherm) | <input checked="" type="checkbox"/> | <input type="checkbox"/> | <input type="checkbox"/> | <input type="checkbox"/> |
| - Stoomdouche (cabine) | <input type="checkbox"/> | <input type="checkbox"/> | <input type="checkbox"/> | <input checked="" type="checkbox"/> |
| - Wastafel | <input checked="" type="checkbox"/> | <input type="checkbox"/> | <input type="checkbox"/> | <input type="checkbox"/> |
| - Wastafelmeubel | <input type="checkbox"/> | <input type="checkbox"/> | <input type="checkbox"/> | <input checked="" type="checkbox"/> |
| - Planchet | <input type="checkbox"/> | <input type="checkbox"/> | <input type="checkbox"/> | <input checked="" type="checkbox"/> |
| - Toiletkast | <input type="checkbox"/> | <input type="checkbox"/> | <input type="checkbox"/> | <input checked="" type="checkbox"/> |
| - Toilet | <input checked="" type="checkbox"/> | <input type="checkbox"/> | <input type="checkbox"/> | <input type="checkbox"/> |
| - Toilethouder | <input type="checkbox"/> | <input type="checkbox"/> | <input type="checkbox"/> | <input checked="" type="checkbox"/> |
| - Toiletborstel(houder) | <input type="checkbox"/> | <input type="checkbox"/> | <input type="checkbox"/> | <input checked="" type="checkbox"/> |
| - | <input type="checkbox"/> | <input type="checkbox"/> | <input type="checkbox"/> | <input checked="" type="checkbox"/> |
| - | <input type="checkbox"/> | <input type="checkbox"/> | <input type="checkbox"/> | <input checked="" type="checkbox"/> |
| Sauna met toebehoren | | | | |
| | <input type="checkbox"/> | <input type="checkbox"/> | <input type="checkbox"/> | <input checked="" type="checkbox"/> |
| <i>Exterieur/Installaties/Veiligheid/Energiebesparing</i> | | | | |
| Schotel/antenne | <input type="checkbox"/> | <input type="checkbox"/> | <input type="checkbox"/> | <input checked="" type="checkbox"/> |
| Brievenbus | <input checked="" type="checkbox"/> | <input type="checkbox"/> | <input type="checkbox"/> | <input type="checkbox"/> |
| Kluis | <input type="checkbox"/> | <input type="checkbox"/> | <input type="checkbox"/> | <input checked="" type="checkbox"/> |
| (Voordeur)bel | <input type="checkbox"/> | <input type="checkbox"/> | <input type="checkbox"/> | <input checked="" type="checkbox"/> |
| Alarminstallatie | <input type="checkbox"/> | <input type="checkbox"/> | <input type="checkbox"/> | <input checked="" type="checkbox"/> |
| (Veiligheids)sloten en overige inbraakpreventie | <input checked="" type="checkbox"/> | <input type="checkbox"/> | <input type="checkbox"/> | <input type="checkbox"/> |
| Rookmelders | <input checked="" type="checkbox"/> | <input type="checkbox"/> | <input type="checkbox"/> | <input type="checkbox"/> |
| (Klok)thermostaat | <input checked="" type="checkbox"/> | <input type="checkbox"/> | <input type="checkbox"/> | <input type="checkbox"/> |
| Airconditioning | <input type="checkbox"/> | <input type="checkbox"/> | <input type="checkbox"/> | <input checked="" type="checkbox"/> |
| Warmwatervoorziening, te weten: | | | | |
| - CV-installatie | <input type="checkbox"/> | <input type="checkbox"/> | <input checked="" type="checkbox"/> | <input type="checkbox"/> |
| - Boiler | <input type="checkbox"/> | <input type="checkbox"/> | <input type="checkbox"/> | <input checked="" type="checkbox"/> |
| - Geiser | <input type="checkbox"/> | <input type="checkbox"/> | <input type="checkbox"/> | <input checked="" type="checkbox"/> |
| - | <input type="checkbox"/> | <input type="checkbox"/> | <input type="checkbox"/> | <input checked="" type="checkbox"/> |
| - | <input type="checkbox"/> | <input type="checkbox"/> | <input type="checkbox"/> | <input checked="" type="checkbox"/> |
| - | <input type="checkbox"/> | <input type="checkbox"/> | <input type="checkbox"/> | <input checked="" type="checkbox"/> |
| Screens | <input type="checkbox"/> | <input type="checkbox"/> | <input type="checkbox"/> | <input checked="" type="checkbox"/> |
| Rolluiken | <input type="checkbox"/> | <input type="checkbox"/> | <input type="checkbox"/> | <input checked="" type="checkbox"/> |
| Zonwering buiten | <input type="checkbox"/> | <input type="checkbox"/> | <input type="checkbox"/> | <input checked="" type="checkbox"/> |
| - | <input type="checkbox"/> | <input type="checkbox"/> | <input type="checkbox"/> | <input checked="" type="checkbox"/> |
| - | <input type="checkbox"/> | <input type="checkbox"/> | <input type="checkbox"/> | <input checked="" type="checkbox"/> |
| - | <input type="checkbox"/> | <input type="checkbox"/> | <input type="checkbox"/> | <input checked="" type="checkbox"/> |

Lijst van zaken



| | Blijft achter | Gaat mee | Kan worden overgenomen | N.v.t. |
|---|-------------------------------------|-------------------------------------|-------------------------------------|-------------------------------------|
| Isolatievoorzieningen (voorzetramen/radiatorfolie etc.), te weten: | | | | |
| - | <input type="checkbox"/> | <input type="checkbox"/> | <input type="checkbox"/> | <input checked="" type="checkbox"/> |
| - | <input type="checkbox"/> | <input type="checkbox"/> | <input type="checkbox"/> | <input checked="" type="checkbox"/> |
| Telefoonaansluiting/internetaansluiting | <input checked="" type="checkbox"/> | <input type="checkbox"/> | <input type="checkbox"/> | <input type="checkbox"/> |
| Veiligheidsschakelaar wasautomaat | <input type="checkbox"/> | <input type="checkbox"/> | <input type="checkbox"/> | <input checked="" type="checkbox"/> |
| Waterslot wasautomaat | <input type="checkbox"/> | <input checked="" type="checkbox"/> | <input type="checkbox"/> | <input type="checkbox"/> |
| Zonnepanelen | <input type="checkbox"/> | <input type="checkbox"/> | <input type="checkbox"/> | <input checked="" type="checkbox"/> |
| Oplaadpunt elektrische auto | <input type="checkbox"/> | <input type="checkbox"/> | <input type="checkbox"/> | <input checked="" type="checkbox"/> |
| | <input type="checkbox"/> | <input type="checkbox"/> | <input type="checkbox"/> | <input checked="" type="checkbox"/> |
| | <input type="checkbox"/> | <input type="checkbox"/> | <input type="checkbox"/> | <input checked="" type="checkbox"/> |
| Tuin | | | | |
| <i>Inrichting</i> | | | | |
| Tuinaanleg/bestrating | <input checked="" type="checkbox"/> | <input type="checkbox"/> | <input type="checkbox"/> | <input type="checkbox"/> |
| Bepanting | <input type="checkbox"/> | <input checked="" type="checkbox"/> | <input type="checkbox"/> | <input type="checkbox"/> |
| Deels is te bespreken | <input type="checkbox"/> | <input type="checkbox"/> | <input checked="" type="checkbox"/> | <input type="checkbox"/> |
| <i>Verlichting/installaties</i> | | | | |
| Buitenverlichting | <input checked="" type="checkbox"/> | <input type="checkbox"/> | <input type="checkbox"/> | <input type="checkbox"/> |
| Tijd- of schemerschakelaar/bewegingsmelder | <input type="checkbox"/> | <input type="checkbox"/> | <input type="checkbox"/> | <input checked="" type="checkbox"/> |
| | <input type="checkbox"/> | <input type="checkbox"/> | <input type="checkbox"/> | <input checked="" type="checkbox"/> |
| <i>Bebouwing</i> | | | | |
| Tuinhuis/buitenberging | <input checked="" type="checkbox"/> | <input type="checkbox"/> | <input type="checkbox"/> | <input type="checkbox"/> |
| Kasten/werkbank in tuinhuis/berging | <input type="checkbox"/> | <input type="checkbox"/> | <input type="checkbox"/> | <input checked="" type="checkbox"/> |
| (Broei)kas | <input type="checkbox"/> | <input type="checkbox"/> | <input type="checkbox"/> | <input checked="" type="checkbox"/> |
| | <input type="checkbox"/> | <input type="checkbox"/> | <input type="checkbox"/> | <input checked="" type="checkbox"/> |
| | <input type="checkbox"/> | <input type="checkbox"/> | <input type="checkbox"/> | <input checked="" type="checkbox"/> |
| <i>Overig</i> | | | | |
| Overige tuin, te weten: | | | | |
| - (Sier)hek | <input checked="" type="checkbox"/> | <input type="checkbox"/> | <input type="checkbox"/> | <input type="checkbox"/> |
| - Vlaggenmast(houder) | <input type="checkbox"/> | <input type="checkbox"/> | <input type="checkbox"/> | <input checked="" type="checkbox"/> |
| - | <input type="checkbox"/> | <input type="checkbox"/> | <input type="checkbox"/> | <input checked="" type="checkbox"/> |
| - | <input type="checkbox"/> | <input type="checkbox"/> | <input type="checkbox"/> | <input checked="" type="checkbox"/> |

Lijst van zaken



Overig

Zijn er zaken die geen eigendom zijn van verkoper omdat er sprake is van een leasecontract of huurcontract. Zo ja, neemt verkoper de zaak mee of wordt het betreffende contract overgenomen?

| | Ja | Nee | Gaat mee | Moet worden overgenomen |
|--------------|--------------------------|-------------------------------------|--------------------------|--------------------------|
| CV | <input type="checkbox"/> | <input checked="" type="checkbox"/> | <input type="checkbox"/> | <input type="checkbox"/> |
| Boiler | <input type="checkbox"/> | <input checked="" type="checkbox"/> | <input type="checkbox"/> | <input type="checkbox"/> |
| Zonnepanelen | <input type="checkbox"/> | <input checked="" type="checkbox"/> | <input type="checkbox"/> | <input type="checkbox"/> |
| - | <input type="checkbox"/> | <input checked="" type="checkbox"/> | <input type="checkbox"/> | <input type="checkbox"/> |
| - | <input type="checkbox"/> | <input checked="" type="checkbox"/> | <input type="checkbox"/> | <input type="checkbox"/> |
| - | <input type="checkbox"/> | <input checked="" type="checkbox"/> | <input type="checkbox"/> | <input type="checkbox"/> |
| - | <input type="checkbox"/> | <input checked="" type="checkbox"/> | <input type="checkbox"/> | <input type="checkbox"/> |

Bijlage(n) over te nemen contracten:

-

-

BELANGRIJKE INFORMATIE

Een huis kopen doet u niet elk jaar

Een huis kopen is een belangrijk besluit. Hebt u alle aspecten die in het algemeen en voor u in het bijzonder van belang zijn meegenomen bij uw beslissing? Daartoe behoort uiteraard het bestuderen van deze brochure, het inwinnen van informatie bij de gemeente en een onderzoek naar uw financiële mogelijkheden.

Verzekert u zich ervan dat alle voor u belangrijke zaken ter sprake komen. Schroomt u niet om ons om tekst en uitleg te vragen over de woning en de te volgen procedure.

Het is verstandig u te laten vertegenwoordigen door een collega (NVM-) makelaar die uw belangen in het aankoopproces behartigt. Als verkopend makelaar behartigen wij immers primair de belangen van de verkoper. Uiteraard zullen wij u naar behoren informeren, maar in de onderhandelingen zijn wij uw tegenpartij.

Het uitbrengen van een bod

Bij het uitbrengen van een bod is niet alleen het bedrag van belang, maar dient u zich ook duidelijk uit te spreken over ontbindende voorwaarde(n), de datum van aanvaarding, en de eventuele overname van roerende zaken N.B. Over ontbindende voorwaarde(n) moeten partijen het eens zijn vóór of tijdens de (mondelinge) koop. Als bieder krijgt u niet automatisch een ontbindende voorwaarde voor bijvoorbeeld de financiering. U dient dit expliciet bij uw bod te vermelden.

Koopakte

Als u als koper het met de verkoper eens bent, is er in beginsel een overeenkomst. Voor de rechtsgeldigheid van de overeenkomst moet deze schriftelijk worden vastgelegd. Na overhandiging van (een kopie van) de door beide partijen ondertekende akte aan de koper begint de volgende dag om 00.00 uur 's morgens voor de koper een bedenktijd van drie dagen.

Tenzij anders vermeld, zal de koopakte worden opgemaakt door Accolade Makelaars, conform de modelkoopakte, opgesteld door de Nederlandse Vereniging van Makelaars-(NVM), de Consumentenbond en de Vereniging Eigen Huis.

Indien een koopovereenkomst tot stand is gekomen is koper verplicht de door Accolade Makelaars opgestelde koopakte met bijlagen, binnen 7 werkdagen na ondertekening door verkoper, te ondertekenen. Bij het door koper niet nakomen van deze verplichting heeft verkoper het recht de koopovereenkomst om 00.00 uur van de daarop volgende werkdag te ontbinden.

Bankgarantie/Waarborgsom

In de koopakte is bepaald dat de koper een bankgarantie dient af te geven of een waarborgsom bij de notaris dient te storten ter grootte van 10% van de koopsom. Deze garantie of waarborgsom dient als zekerheid dat de koper zijn verplichtingen nakomt.

Notaris

Indien koper kiest voor een notaris die hogere kosten in rekening brengt bij verkoper dan gebruikelijk (tarieven opvraagbaar bij Accolade Makelaars), zijn deze extra kosten volledig voor rekening van koper. Indien koper kiest voor een notariskantoor dat zich bevindt op een afstand van meer dan 15 kilometer van het verkochte, waardoor verkoper er voor kiest om per volmacht te transporteren, zijn de kosten voor deze volmacht voor rekening van koper.

Onderzoeksplicht

De onroerende zaak moet bij de eigendomsoverdracht de eigenschappen bezitten die voor een normaal gebruik nodig zijn. De verkoper staat in voor de afwezigheid van gebreken die dit normale gebruik belemmeren, tenzij deze bij u als koper bekend waren op het moment dat de koopovereenkomst tot stand kwam. Voor de afwezigheid van andere (verborgen) gebreken hoeft de verkoper in beginsel niet in te staan. Het risico hiervoor berust bij de koper. Als koper heeft u de gelegenheid voorafgaand aan de koop het nodige (bouwkundige) onderzoek te (laten) doen.

Asbestclausule

In de koopovereenkomst wordt standaard een asbestclausule opgenomen. Indien verkoper bekend is met de aanwezigheid van asbest is dit in de brochure vermeld. Bij eventuele verwijdering van asbesthoudende materialen dienen op grond van milieuwetgeving speciale maatregelen te worden opgenomen. Koper vrijwaart verkoper voor alle aansprakelijkheid die uit de aanwezigheid van enig asbest in de onroerende zaak kan voortvloeien.

Algemene ouderdomsclausule

Indien er sprake is van een woning ouder dan 25 jaar, zal in de koopovereenkomst een ouderdomsclausule worden opgenomen. Dit impliceert dat de eisen die aan de kwaliteit van de woning gesteld mogen worden, ook als zij geheel of ten dele is gerenoveerd/vernieuwd, anders (kunnen) liggen dan bij nieuwe of nieuwere woningen. Tenzij verkoper de kwaliteit ervan heeft gegarandeerd staat hij niet in voor ouderdomsgebreken, maar verzwijgt hij deze ook niet moedwillig.

Lijst van zaken

Bij de koopakte behoort een lijst waarop zaken staan die bij de koop zijn inbegrepen. Voor zover deze lijst bij de documentatie is gevoegd, is deze onder voorbehoud van tussentijdse wijzigingen.

Voorwaarden NVM en meldingsplicht

Accolade Makelaars is lid van de NVM. Op onze werkwijze zijn de Algemene Consumenten-voorwaarden NVM van toepassing. U kunt deze voorwaarden bij ons opvragen.

Als makelaar zijn wij wettelijk gehouden aan de meldingsplicht voor ongebruikelijke transacties.

ACCOLADE MAKELAARS

Raadhuisstraat 8 BERGEN NH 072-5813003
www.accolademakelaars.nl info@accolademakelaars.nl



COMPLEET THUIS IN BERGEN EN OMGEVING

In het hart van de Heerlijkheid Bergen, tegenover de historische Ruïnekerk en naast het fameuze Huis met de Pilaren, vindt u Accolade Makelaars. Al ruim 45 jaar is dit het vertrouwde adres voor degene die op zoek is naar een woning of van plan is een huis te verkopen of te verhuren.

Kennis, kundigheid en vertrouwen zijn belangrijke begrippen bij Accolade Makelaars. Net als een goed contact met onze opdrachtgevers. Advies en begeleiding met een persoonlijk karakter. Of het nu gaat om verkoop, aankoop, verhuur of taxaties.

**Marije van Veen, Max van Veen en Mea de Lange
zijn u graag van dienst.**



ACCOLADE

M A K E L A A R S



ACCOLADE MAKELAARS, THUIS IN
BERGEN EN OMGEVING



Volg Accolade Makelaars op Facebook en Instagram voor ons actuele woningaanbod en het laatste nieuws!



ACCOLADE MAKELAARS

Raadhuisstraat 8 BERGEN NH 072-5813003
www.accolademakelaars.nl info@accolademakelaars.nl