

HOFLAAN 134

3062 JM ROTTERDAM





DANIEL STOUT

Makelaar K-RMT

d.stout@ooms.com

06-53384232

VAN KLEIN TOT GROOT,
VAN MINIMALISTISCH TOT LUXE.
ALLEMAAL UNIEK.

U VINDT BIJ ONS GEEN STANDAARD HUIZEN,
MAAR BIJZONDERE EN LUXE HUIZEN DIE U HET
GEVOEL VAN THUIS KUNNEN GEVEN.

— MAKELAAR



INHOUDSOPGAVE

De woning	04
Meer informatie	06
Extra informatie	08
Artist Impressions	16
Plattegronden	18
Lijst van zaken	23
Extra informatie	28
Onze dienstverlening	30
Aantekeningen	32

OVER DEZE WONING

| HOFLAAN | STATIG PAND | 524 M² | TAL VAN
MOGELIJKHEDEN | BESCHERMD STADSGEZICHT |

Op een werkelijk fantastische locatie, aan één van de mooiste straatjes die het toch al prachtige Kralingen rijk is, treft u dit voormalig politiekantoor aan. Het geheel beschikt over maar liefst ca. 524 vierkante meter woonoppervlakte dat verdeeld is over vier verdiepingen. Het biedt u tal van mogelijkheden om hier lekker de handen uit de mouwen steken en hier een mooie nieuwe woonoplossing van te maken. Want aan mogelijkheden ontbreekt het hier niet. Het ontbreekt nog wel aan de juiste creatieveling die dit fantastische object weer klaar stoomt voor de volgende 100 jaar.





KENMERKEN

VRAAGPRIJS:	€ 1.575.000 k.k.	AANTAL KAMERS:	14
SOORT WONING:	HERENHUIS	AANTAL SLAAPKAMERS:	7
BOUWJAAR:	1897	TUINLIGGING:	westen
WOONOPPERVLAKTE:	542 M ²	WIJK:	Kralingen
PERCELOPPERVLAKTE:	334 M ²	ENERGIELABEL:	G
INHOUD:	2513 M ³		

MEER INFORMATIE

De Hoflaan 134 is niet alleen een vastgoedinvestering, maar een kans om een stempel te drukken op de bruisende wijk Kralingen. Met zijn unieke uitstraling en centrale ligging biedt dit pand eindeloze mogelijkheden voor een onderscheidende herontwikkeling.





EXTRA INFORMATIE

LOCATIE

De Hoflaan is gelegen op misschien wel het mooiste stukje Kralingen, omgeven door de Slotlaan met haar prachtige Slotvijver en de Vijverlaan. Op slechts enkele minuten wandelen is het Kralingse Bos te bereiken en het centrum van de stad is binnen 10 fietsminuten te bereiken. Zo heeft u thuis geniet van alle rust en ruimte die deze woning u biedt, maar toch met alle stadse voorzieningen binnen handbereik.

EXTRA INFORMATIE

- Ca. 542 vierkante meter woonoppervlakte;
- gelegen op een perceel van ca. 334 vierkante meter;
- gelegen in een gebied dat is aangewezen als beschermd stadsgezicht;
- herontwikkelingsplannen naar appartementen aanwezig;
- bouwjaar 1897;
- energielabel G;
- oplevering in overleg.



HOFLAAN 134

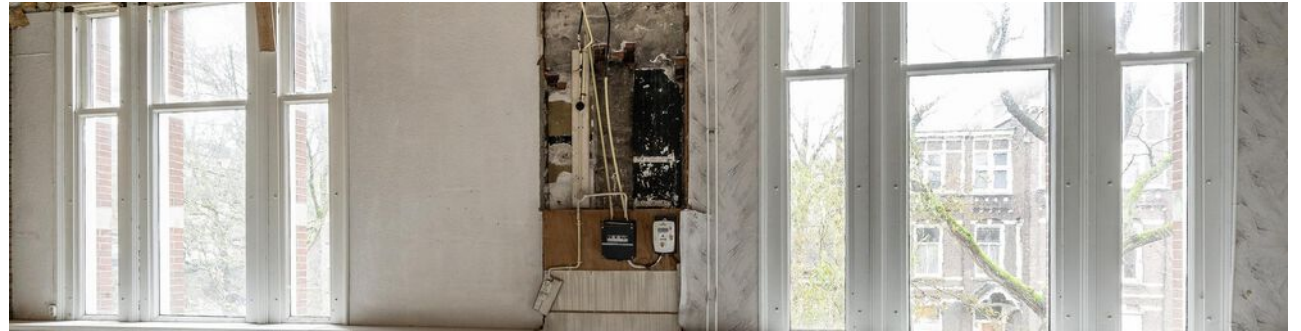

DE WONING

De woning wordt in de huidige staat verkocht en is reeds gestript van een groot deel van kantoorinrichting. De bestemming van het pand is 'Wonen'. Hierbij is de originele plafondhoogte door het gehele pand weer op oude hoogte en dat merk je door de hoeveelheid licht die in alle kamers binnenkomt. Het pand beschikt momenteel over een groot aantal kamers, waarbij voldoende ruimte is om alle wensen waar te laten komen. Dit karakteristieke gebouw, dat ooit diende als politiebureau, straalt nog steeds een en al historie en allure uit. Het is de perfecte kans voor een nieuwe bestemming met eindeloze mogelijkheden.





KRALINGEN





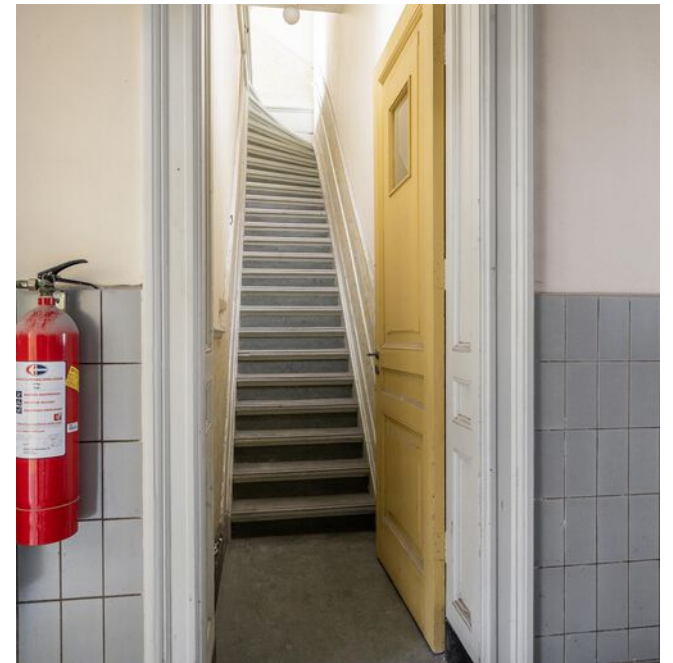
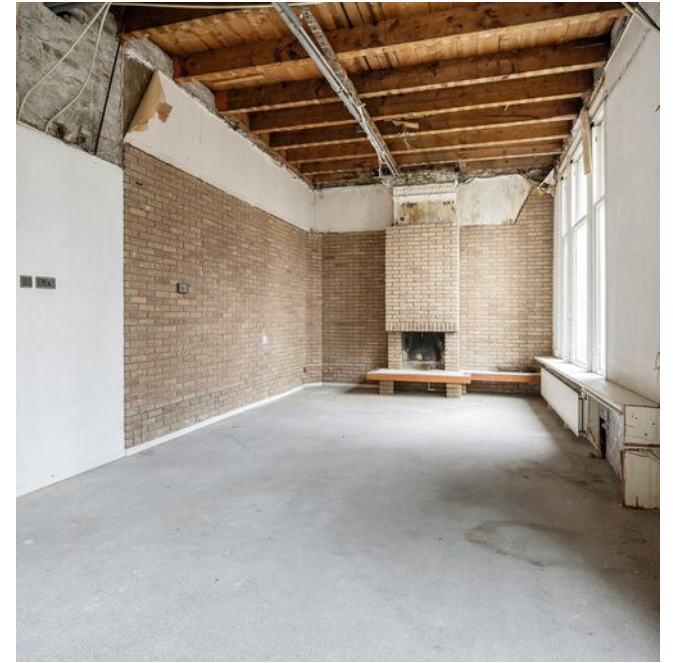



ARTIST IMPRESION



VISUALISATIE

PLATTEGRONDEN

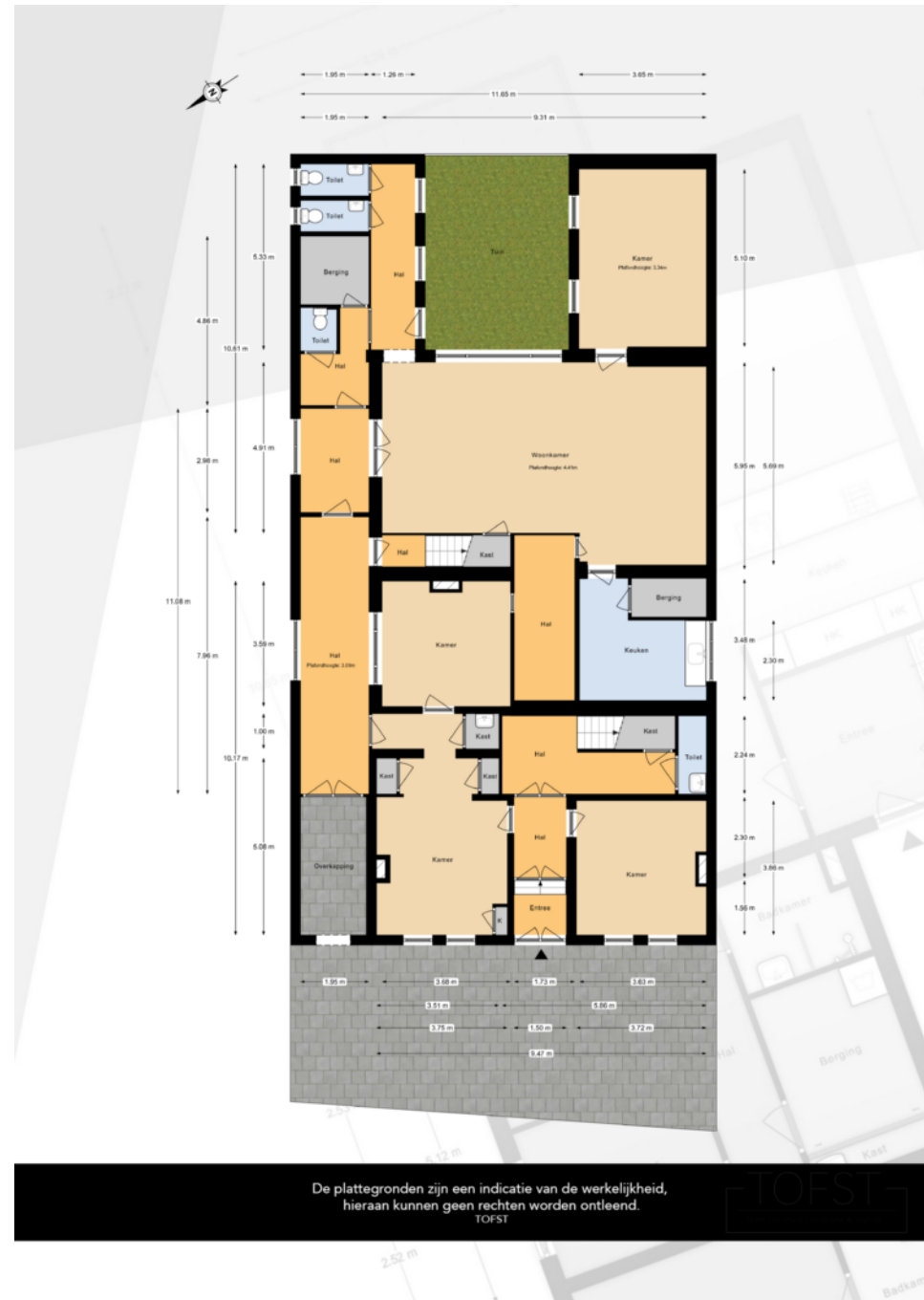

PLATTEGRONDEN



PLATTEGRONDEN

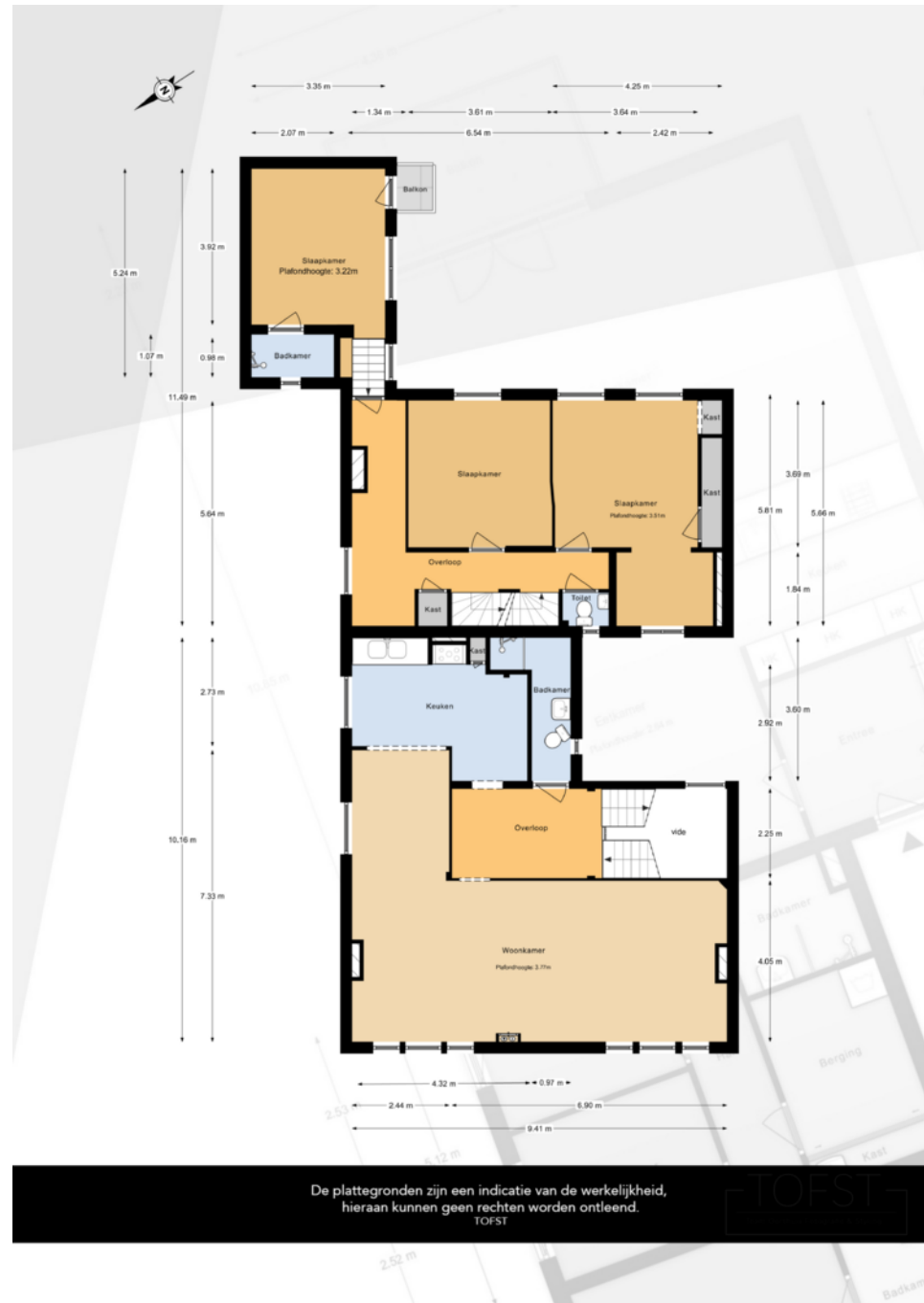

PLATTEGRONDEN

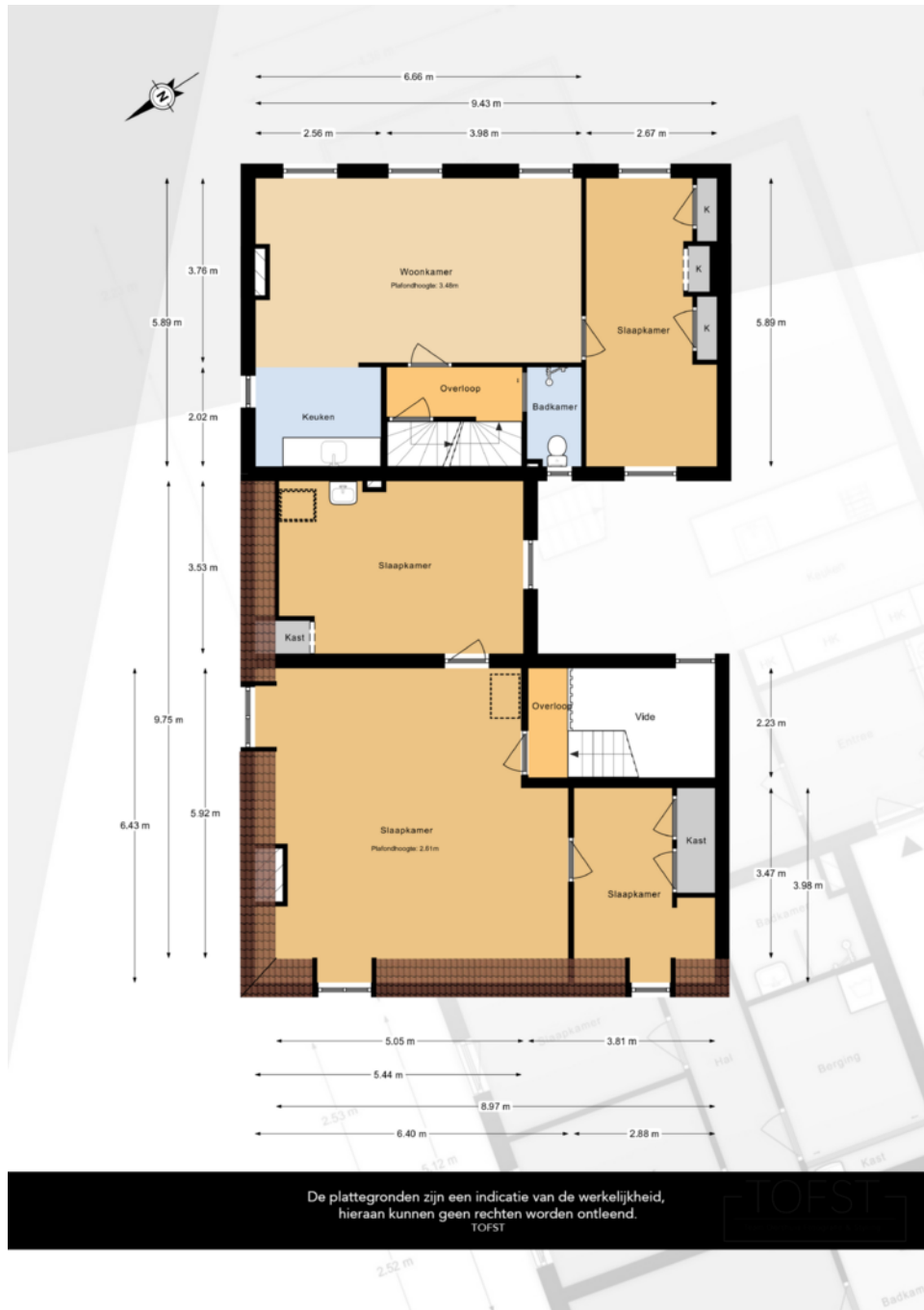

PLATTEGRONDEN

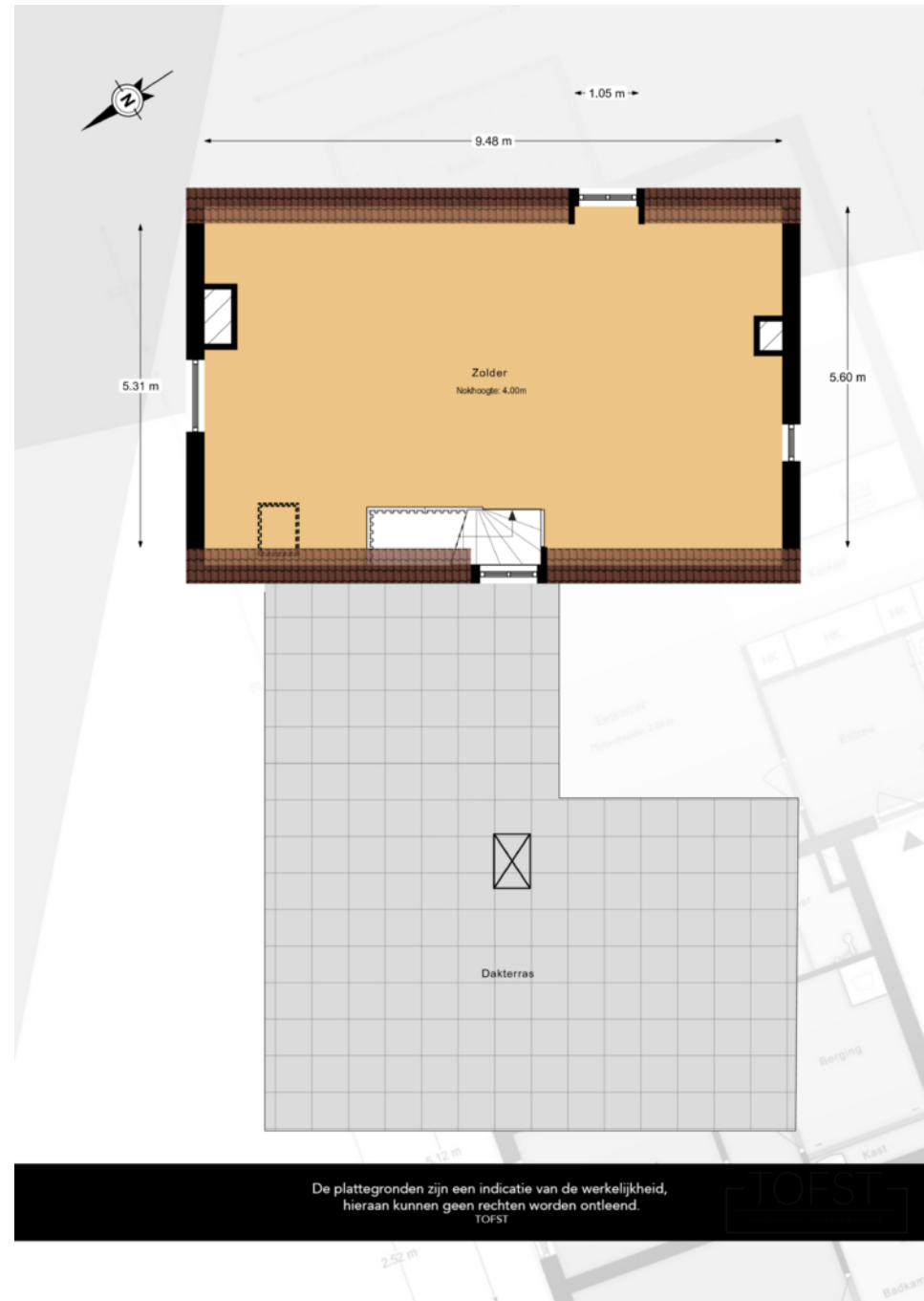

LIJST VAN ZAKEN

	BLIJFT ACHTER	GAAT MEE	TER OVERNAME	NVT		BLIJFT ACHTER	GAAT MEE	TER OVERNAME	NVT
Woning - Interieur					Raamdecoratie/zonwering binnen, te weten				
(Voorzet) openhaard met toebehoren				X	- gordijnrails				X
Allesbrander				X	- gordijnen				X
Houtkachel				X	- overgordijnen				X
(Gas)kachels				X	- vitrages				X
Designradiator(en)				X	- rolgordijnen				X
Radiatorafwerking				X	- lamellen				X
Verlichting, te weten					- jaloezieën				X
- inbouwspots/dimmers				X	- (losse) horren/rolhorren				X
- opbouwspots/armaturen/lampen/dimmers				X	-				X
- losse (hang)lampen				X	-				X
-				X					
-				X	Vloerdecoratie, te weten				
(Losse)kasten, legplanken, te weten					- vloerbedekking				X
-				X	- parketvloer				X
-				X	- houten vloer(delen)				X
					- laminaat				X
					- plavuizen				X

LIJST VAN ZAKEN

	BLIJFT ACHTER	GAAT MEE	TER OVERNAME	NVT		BLIJFT ACHTER	GAAT MEE	TER OVERNAME	NVT
-				X	- oven				X
-				X	- combi-oven/combimagnetron				X
					- koelkast				X
Overig, te weten					- vriezer				X
- spiegelwanden				X	- koel-vriescombinatie				X
- schilderij ophangstelsel				X	- vaatwasser				X
-				X	- Quooker				X
-				X	- koffiezetapparaat				X
-				X	-				X
-				X	-				X
Woning - Keuken					Keukenaccessoires, te weten				
Keukenblok (met bovenkasten)				X	-				X
Keuken (inbouw)apparatuur, te weten					-				X
- kookplaat				X	-				X
- (gas)fornuis				X	-				X
- afzuigkap				X	-				X
- magnetron				X	-				X

LIJST VAN ZAKEN

	BLIJFT ACHTER	GAAT MEE	TER OVERNAME	NVT		BLIJFT ACHTER	GAAT MEE	TER OVERNAME	NVT
-				X	- douche (cabine/scherf)				X
-				X	- stoomdouche (cabine)				X
					- wastafel				X
Woning - Sanitair/sauna					- wastafelmeubel				X
Sauna met toebehoren				X	- planchet				X
				X	- toiletkast				X
				X	- toilet				X
Toilet met de volgende toebehoren					- toiletrolhouder				X
- toilet				X	- toiletborstel(houder)				X
- toiletrolhouder				X	-				X
- toiletborstel(houder)				X	-				X
- fontein				X					
-				X	Woning - Exterieur/installaties/veiligheid/				
-				X	energiebesparing				
					Schotel/antenne				X
					Brievenbus				X
Badkamer met de volgende toebehoren					Kluis				X
- ligbad				X	(Voordeur)bel				X
- jacuzzi/whirlpool				X					

LIJST VAN ZAKEN

BLIJFT GAAT TER NVT
 ACHTER MEE OVERNAME

BLIJFT GAAT TER NVT
 ACHTER MEE OVERNAME

Alarminstallatie

X

Warmwatervoorziening, te weten

(Veiligheids)sloten en overige inbraakpreventie

X

- CV-installatie

X

Rookmelders

X

- boiler

X

(Klok)thermostaat

X

- geiser

X

Airconditioning

X

-

X

Screens

X

-

X

Rolluiken

X

-

X

Zonwering buiten

X

Isolatievoorzieningen (voorzetramen/radiatorfolie etc.), te weten

Telefoonaansluiting/internetaansluiting

X

Veiligheidsschakelaar wasautomaat

X

Waterslot wasautomaat

X

-

X

Zonnepanelen

X

-

X

Oplaadpunt elektrische auto

X

Tuin - Inrichting

X

Tuinaanleg/bestrating

X

X

Bepanting

X

X

X

X

X

LIJST VAN ZAKEN

BLIJFT GAAT TER NVT
 ACHTER MEE OVERNAME

BLIJFT GAAT TER NVT
 ACHTER MEE OVERNAME

Tuin - Verlichting/installaties

Buitenverlichting

X

Tijd- of schemerschakelaar/bewegingsmelder

X

X

Tuin - Bebouwing

Tuinhuis/buitenberging

X

Kasten/werkbank in tuinhuis/berging

X

(Broei)kas

X

X

X

Tuin - Overig

Overige tuin, te weten

- (sier)hek

X

- vlaggenmast(houder)

X

-

X

-

X

Overig - Contracten

CV: Nee

Boiler: Nee

Zonnepanelen: Nee

EXTRA INFORMATIE

■ ONDERHOUD

De staat van onderhoud en beoordeling van de bouwkundige staat geldt op basis van visuele waarnemingen, gerelateerd aan de ouderdom van het object. Een uitgebreide bouwkundige opname valt nadrukkelijk buiten het kader van deze brochure. Dit behoort eventueel tot de onderzoeksplicht van de kandidaat-koper(s).

■ AANSPRAKELIJKHEID

Het bovenstaande behelst slechts een globale omschrijving van een object. De informatie berust deels op door derden aan onze kantoren verstrekte gegevens. Met de meeste zorg hebben wij deze informatie verwerkt doch kunnen ten aanzien van de juistheid van deze gegevens geen aansprakelijkheid aanvaarden. Aan deze brochure kunnen geen rechten worden ontleend.

■ KOOPAKTE

De koopakte wordt opgesteld volgens model NVM.

■ ONTBINDING

De termijn die wordt opgenomen voor eventuele (overeengekomen) ontbindende voorwaarden (b.v. financiering) is 6 weken na de dag dat overeenstemming is bereikt over de koopsom en de overige voorwaarden.

■ ZEKERHEIDSSTELLING

De waarborgsom/bankgarantie is 10% van de koopsom. De koper dient deze binnen 6 weken na de dag dat overeenstemming is bereikt over de koopsom en de overige voorwaarden bij de desbetreffende notaris te deponeren.

■ ONDERZOEKSPlicht VAN DE KOPER

Koper is te allen tijde gerechtigd voor eigen rekening een bouwkundige keuring te (laten) verrichten dan wel andere adviseurs te raadplegen teneinde een goed inzicht te verkrijgen over de staat van onderhoud.

■ LIJST VAN ZAKEN

Een lijst van zaken is in deze brochure aanwezig.

■ BEDENKTIJD

De koper die een natuurlijke persoon is en niet handelt in de uitoefening van een beroep of bedrijf heeft bedenktijd om de koopovereenkomst te ontbinden. De bedenktijd duurt drie dagen en begint om 00.00 uur op de dag die volgt op de dag dat de tussen partijen opgemaakte akte (in kopie) aan de koper ter hand wordt gesteld.

Deze objectinformatie beoogt geen uitputtende lijst te geven met betrekking tot mogelijk aanwezige gebreken in de woning. De informatie die is vermeld, is verkregen van de eigenaar/verkoper en uit eigen waarnemingen ter plaatse en heeft als bedoeling om de koper zo goed mogelijk te informeren en tegelijk te voldoen aan de op de verkoper rustende mededelingsplicht.

■ ONDERZOEKSPlicht KOPER + MEDEDELINGSPLICHT

Op grond van het Burgerlijk Wetboek rust er op de koper van een woning een onderzoeksplicht. Dit houdt in dat de koper zelf verantwoordelijk is voor de beoordeling of de woning de eigenschappen zal bezitten om te voldoen voor het gebruik dat hij van de woning zal willen maken.

Het verdient dan ook aanbeveling om een ter zake (bouwkundig) deskundige in te schakelen. Indien koper besluit om niet tot inschakeling van een deskundige over te gaan, komen eventuele nadelige gevolgen hiervan volledig voor zijn en/of haar rekening.

■ MEDEDELING TOT VERKOOP

Alle verstrekte informatie dient gezien te worden als een uitnodiging om in onderhandeling te treden. Een bieding gelijk aan de gestelde vraagprijs doet dan ook niet direct een koopovereenkomst tot stand komen.

■ BIEDVERLOOP

Het biedverloop bij onderhandelingen over onroerende zaken kent diverse bijzonderheden die u het best vooraf met de makelaar kunt bespreken.

■ GUNNING

Verkoper behoudt zich uitdrukkelijk het recht voor het object te gunnen aan de gegadigde van zijn en/of haar keuze. Een overeenkomst komt tot stand, indien overeenstemming is bereikt over de koopsom, oplevering, bijkomende voorwaarden, roerende zaken en de koopovereenkomst is ondertekend en de wettelijke bedenktijd is verlopen.

■ KOOPAKTE

Behoudens nadere afspraken gelden de standaardregels, zoals deze voorkomen in de modelkoopakte die is opgesteld door de Nederlandse Vereniging van Makelaars NVM, de Consumentenbond en de Vereniging Eigen Huis. De waarborgsom (of bankgarantie) is gebruikelijk 10% van de koopsom en wordt voldaan aan de notaris.

Eventueel door de koper te maken voorbehouden (zoals het verkrijgen van hypotheek,

Nationale Hypotheek Garantie), worden alleen vermeld als deze in de onderhandelingen zijn afgesproken. Voor zover er in deze brochure aanvullende clausules zijn vermeld, worden deze opgenomen in de koopakte.

Het verdient aanbeveling in plaats van een waarborgsom van 10% van de koopsom te storten bij de notaris, een bankgarantie van 10% van de koopsom bij de notaris te doen deponeren in verband met mogelijke discussie met de inspecteur van de Inkomsten Belasting.

■ ERFDIENSTBAARHEDEN EN BIJZONDERE BEPALINGEN

Aan elke onroerende zaak kunnen bijzondere bepalingen verbonden zijn. Deze worden dan aan elke opvolgende eigenaar opgelegd. Ze staan gewoonlijk in het eigendomsbewijs. Een kopie van het eigendomsbewijs is op te vragen via de makelaar. Bepalingen die het gebruik van de onroerende zaak (kunnen) beperken vindt u, indien van toepassing, in deze informatie onder aanvullende clausules.

Indien de woning gebouwd is in de periode van 1965-1983 bestaat de mogelijkheid dat de constructie is uitgevoerd met betonnen vloeren zoals Kwaaitaal-, Omnia- of Mantavloeren. Er is gebleken dat in gebieden met een hoge vochtigheidsgraad betonschade kan ontstaan door in de vloer aanwezige chloriden, die de sterkte van het beton en eventuele bewapening kan aantasten.

ZO HELPEN WE U NOG VERDER

ONZE AANVULLENDE DIENSTVERLENING



TAXATIES

Met ruim 125 gecertificeerde taxateurs, verspreid over de 38 vestigingen door heel Nederland is Dynamis met recht dé partij voor landelijke taxatieopdrachten. Hierbij lopen we voorop voor wat betreft duurzaamheid. Duurzaamheid heeft niet alleen de toekomst, maar ook waarde. Dynamis Taxaties maakt die waarde voor u inzichtelijk, helder en vooruitstrevend. Ook bij complexe en omvangrijke taxaties. We initiëren, coördineren en voeren landelijke taxatieopdrachten uit voor onze uiteenlopende klanten.



AANKOOP

Vastgoeduitdagingen zijn er in vele vormen. Dynamis biedt een breed scala aan vastgoeddiensten voor haar klanten. Voor kantoren, woningen, winkels, bedrijfspanden en logistiek vastgoed ondersteunen wij u met aan- en verkoop begeleiding, taxaties, beheer, financiële diensten en aan- en verhuur. In heel Nederland vindt u bij onze lokale partners de professionals die u met kennis en expertise ondersteunen.



VERKOOP

Onze partners kennen hun klanten als stads- of dorpsgenoten uit hun eigen regio. Ze werken niet alleen bij elkaar in de buurt, ze wonen en leven er ook. Het zijn lokale professionals met voelsprietten in de lokale vastgoedmarkt en zijn dus altijd op de hoogte van wat er speelt. Met 44 vestigingen door heel Nederland zijn wij altijd dichtbij.

PLAN EEN BEZICHTIGING

— UW EXCLUSIEF SPECIALIST

OOMS MAKELAARS

MAASKADE 113

3071 NJ ROTTERDAM

☎ 010-4248888

✉ ROTTERDAM@OOMS.COM

[OOMS.COM/EXCLUSIEF](https://ooms.com/exclusief)

