

GREEVEN
makelaardij



Koningstraat 41, Zandvoort
2-1-Kapwoning met bijgebouw midden in het
centrum van Zandvoort

Te Koop



Greeven Makelaardij

Hartelijk dank voor uw interesse in deze woning!

Volgens de Van Dale is een woning een 'verblijf', een 'huis'. Niets meer en niets minder. Wij begrijpen dat het veel meer is dan een verzameling stenen. Bij het verkopen van een woning wordt een periode afgesloten. Een periode waarin zich allerlei gebeurtenissen hebben voltrokken. Grote én kleine, verdrietige en vrolijke. De woning blijft achter maar wat altijd meeverhuist, zijn de herinneringen.

In de zoektocht naar een nieuwe woning, úw nieuwe woning, schuilt een grote belofte; wat gaat deze plek mij bieden, welke herinneringen worden hier geboren?

Zowel de verkoop als de aankoop van woningen beschouwen wij als een prachtige gelegenheid ons steentje bij te dragen aan het bouwen van uw herinneringen, het realiseren van uw dromen. Wij gaan hier dan ook zeer zorgvuldig mee om en denken op alle fronten met u mee. Niets is ons te gek. Samen met u gaan we voor het beste resultaat.

Wat u van ons mag verwachten?

Creativiteit, deskundigheid, flexibiliteit en trendsettend ondernemerschap. Afspraak is afspraak, eerlijke adviezen, maatwerk. Dat is wat Greeven makelaardij kenmerkt.

Deze brochure wordt u aangeboden door Rob, Timo, Suzanne, Danique, Marjan en Robin van Greeven makelaardij. Stuk voor stuk 'mensenmensen' met een passie voor wonen.





Koningstraat 41

Zandvoort

Aan een van de meest charmante en rustige straatjes van Zandvoort staat deze karaktervolle 2-onder-1 kapwoning uit 1904 met een bijzonder extra pluspunt: een vrijstaand bijgebouw in de achtertuin met eigen opgang via de achterom ideaal voor praktijk aan huis.

De combinatie van authentieke sfeer, een praktische indeling en een centrale ligging - op loopafstand van het centrum, het NS-station, het strand en de duinen - maakt dit een unieke plek om te wonen. Of u nu op zoek bent naar een fijne gezinswoning, ruimte voor werken aan huis of een extra verblijfsmogelijkheid: hier zijn volop kansen.



Kenmerken

Soort woning:	2 onder 1 kapwoning
Aantal kamers:	7
Aanvaarding:	Kan snel
Perceeloppervlakte:	125 m ²
Inhoud:	440 m ³
Woonoppervlakte	134 incl. bijgebouw
Bouwjaar:	1904

Bijzonderheden

- Bijzonderheden
- 2-onder-1 kapwoning met vrijstaand bijgebouw
 - Doorzonwoonkamer met open keuken
 - Ruime kelder en 3 slaapkamers
 - Gezellige achtertuin
 - Gelegen in een rustige, charmante straat
 - Centrum, NS-station, strand en duinen op loopafstand
 - Oplevering kan snel
 - Bouwtechnisch rapport aanwezig
 - Zie digitale plattegronden, woonvideo, voor de details.



Indeling

Aan een van de meest charmante en rustige straatjes van Zandvoort staat deze karaktervolle 2-onder-1 kapwoning uit 1904 met een bijzonder extra pluspunt: een vrijstaand bijgebouw in de achtertuin met eigen opgang via de achterom ideaal voor praktijk aan huis. Samen bieden de woning en het bijgebouw een woonoppervlakte van circa 134 m², wat deze woning verrassend ruim en veelzijdig maakt.

De combinatie van authentieke sfeer, een praktische indeling en een centrale ligging - op loopafstand van het centrum, het NS-station, het strand en de duinen - maakt dit een unieke plek om te wonen. Of u nu op zoek bent naar een fijne gezinswoning, ruimte voor werken aan huis of een extra verblijfsmogelijkheid: hier zijn volop kansen.

Wonen en koken

De begane grond beschikt over een lichte doorzonwoonkamer met open keuken, waardoor een fijne, open leefruimte ontstaat. Dankzij de ramen aan zowel de voor- als achterzijde valt er gedurende de dag veel natuurlijk licht naar binnen, wat zorgt voor een aangename en ruimtelijke sfeer.

De open keuken staat in directe verbinding met de woonkamer, waardoor koken en samenzijn moeiteloos samengaan. Vanuit de leefruimte is er toegang tot de achtertuin.

Daarnaast bevindt zich op de begane grond een separaat toilet en is er een zeer ruime kelder aanwezig, ideaal voor opslag, provisie of hobbyruimte.

Slaapkamers en badkamer

Op de eerste verdieping bevinden zich drie slaapkamers, die flexibel in te richten zijn als slaap-, werk- of hobbykamer.

De badkamer is eveneens op deze verdieping gesitueerd en voorziet in de dagelijkse comfortbehoeften. De praktische indeling maakt het geheel geschikt voor zowel een stel als een gezin.

Buitenruimte

De woning beschikt over een gezellige achtertuin, een fijne plek om buiten te zitten en te genieten van rust en privacy midden in het dorp.

In de tuin staat een vrijstaand bijgebouw met een eigen toegang via de achterom.



Dit bijgebouw biedt diverse gebruiksmogelijkheden, bijvoorbeeld als werkruimte, atelier of hobbyruimte. Deze extra ruimte geeft de woning een bijzonder karakter en veel flexibiliteit in gebruik.

Ligging en omgeving

De woning ligt aan de Koningstraat, een van de meest sfeervolle straatjes van Zandvoort. De straat staat bekend om haar rustige en gezellige karakter. Op korte loopafstand vindt u het centrum van Zandvoort met diverse winkels, restaurants en voorzieningen. Ook het NS-station, het strand en de duinen zijn gemakkelijk te voet bereikbaar. Hierdoor combineert deze locatie het beste van twee werelden: de levendigheid van het dorp én de rust en natuur van de kust.

Parkeren op straat is mogelijk via een vergunningensysteem

Vraagprijs: € 589.000 k.k.













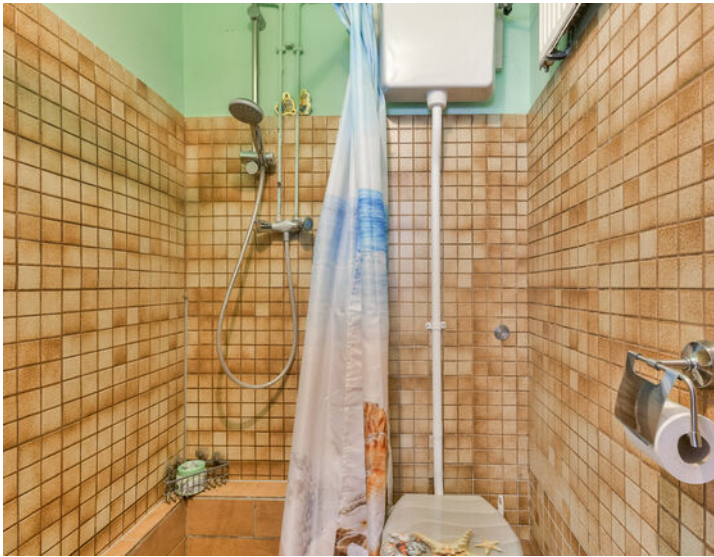



Plattegrond



Plattegrond

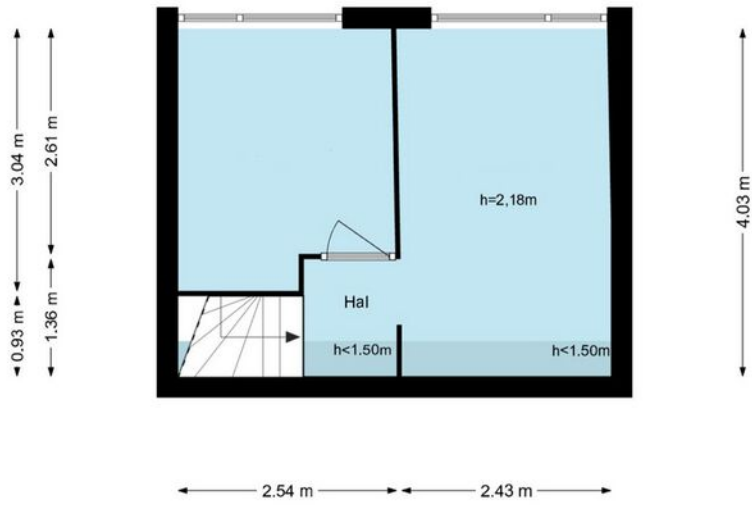
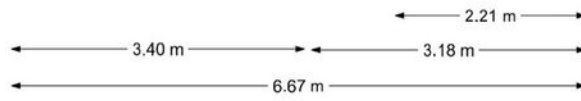
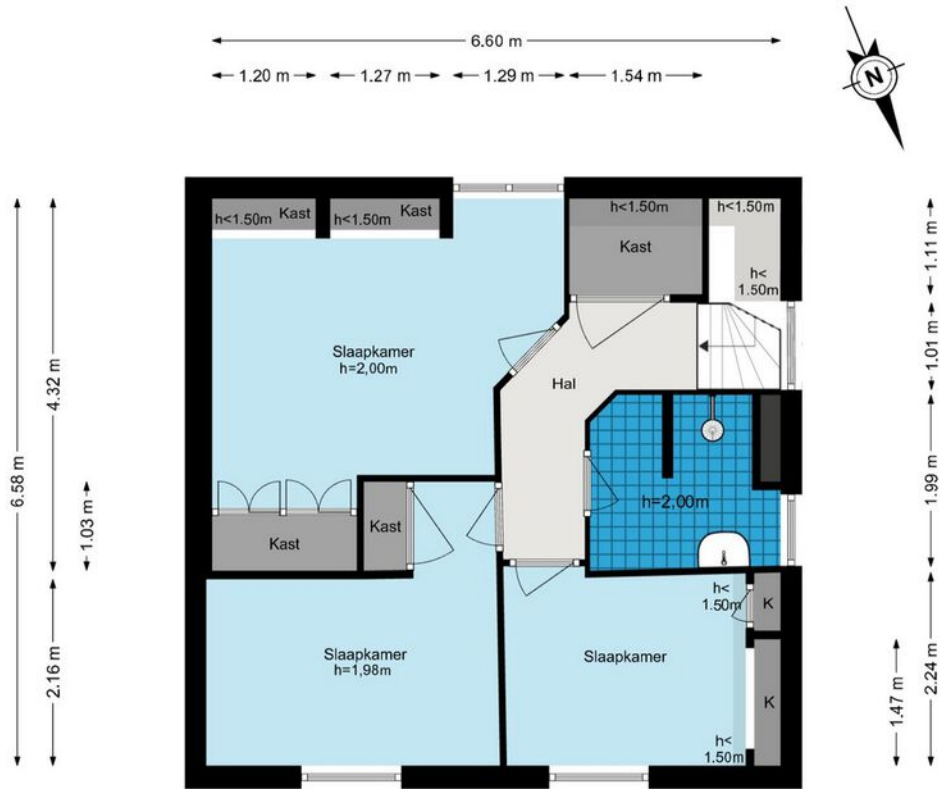

Kostenraming

Hoofdgroep	Directkosten		Termijnkosten 1 – 5 jaar	Totaalkosten
	0 - 2 mnd	3 - 12 mnd		
Kruipruimte en begane grondvloer				
Gevels en kozijnen		7.665	3.325	10.990
Daken en goten	380	7.280	4.505	12.165
Constructieve aanpassingen				
Installaties, elektra, water en gas			1.040	1.040
Verwarming en ventilatie		2.200	2.905	5.105
Keuken en sanitair		850		850
Interieur				
Bijgebouwen		3.225	3.230	6.455
Kelder / trapkast				
Totaal	€ 380	€ 21.220	€ 15.005	€ 36.605

De post direct geeft de kosten weer van bouwkundige gebreken die direct en/of binnen 1 jaar hersteld/vervangen dienen te worden. Deze kosten worden vaak als ontbindende voorwaarde opgenomen in de koopovereenkomst.

Toelichting

Kosten	Binnen	Beoordeling	Betekenis
Direct	0 - 2 mnd	Slecht	Herstel is op zeer korte termijn noodzakelijk.
	3 - 12 mnd	Onvoldoende	Herstel is noodzakelijk binnen maximaal 1 jaar.
Termijn	1 - 5 jaar	Voldoende	Herstel is voorzien binnen 1 tot 5 jaar.

Lijst van zaken



Persoonlijke gegevens

Adres te verkopen woning:

Koningstraat 41, 2042 VG Zandvoort

Datum: 21.2.26

Voor de onderstaande zaken -ongeacht of ze roerend dan wel onroerend zijn- geldt dat ze soms wel en soms niet in de woning achterblijven. De lijst is bedoeld om duidelijkheid te scheppen om discussies achteraf te voorkomen.

	Blijft achter	Gaat mee	Kan worden overgenomen	N.v.t.
Woning				
<i>Interieur</i>				
Verlichting, te weten:				
- Inbouwspots/dimmers	<input checked="" type="checkbox"/>	<input type="checkbox"/>	<input type="checkbox"/>	<input checked="" type="checkbox"/>
- Opbouwspots/armaturen/lampen/dimmers	<input checked="" type="checkbox"/>	<input type="checkbox"/>	<input type="checkbox"/>	<input checked="" type="checkbox"/>
- Losse (hang)lampen	<input type="checkbox"/>	<input checked="" type="checkbox"/>	<input type="checkbox"/>	<input checked="" type="checkbox"/>
-	<input type="checkbox"/>	<input type="checkbox"/>	<input type="checkbox"/>	<input checked="" type="checkbox"/>
-	<input type="checkbox"/>	<input type="checkbox"/>	<input type="checkbox"/>	<input checked="" type="checkbox"/>
(Losse) kasten, legplanken, te weten:				
-	<input checked="" type="checkbox"/>	<input type="checkbox"/>	<input type="checkbox"/>	<input checked="" type="checkbox"/>
-	<input type="checkbox"/>	<input type="checkbox"/>	<input type="checkbox"/>	<input checked="" type="checkbox"/>
Raamdecoratie/zonwering binnen, te weten:				
- Gordijnrails	<input type="checkbox"/>	<input type="checkbox"/>	<input type="checkbox"/>	<input checked="" type="checkbox"/>
- Gordijnen	<input type="checkbox"/>	<input checked="" type="checkbox"/>	<input type="checkbox"/>	<input checked="" type="checkbox"/>
- Overgordijnen	<input type="checkbox"/>	<input checked="" type="checkbox"/>	<input type="checkbox"/>	<input checked="" type="checkbox"/>
- Vitrages	<input type="checkbox"/>	<input type="checkbox"/>	<input type="checkbox"/>	<input checked="" type="checkbox"/>
- Rolgordijnen	<input checked="" type="checkbox"/>	<input type="checkbox"/>	<input type="checkbox"/>	<input checked="" type="checkbox"/>
- Lamellen	<input type="checkbox"/>	<input type="checkbox"/>	<input type="checkbox"/>	<input checked="" type="checkbox"/>
- Jaloezieën	<input type="checkbox"/>	<input type="checkbox"/>	<input type="checkbox"/>	<input checked="" type="checkbox"/>
- (Losse) horren/rolhorren	<input type="checkbox"/>	<input checked="" type="checkbox"/>	<input type="checkbox"/>	<input checked="" type="checkbox"/>
-	<input type="checkbox"/>	<input type="checkbox"/>	<input type="checkbox"/>	<input checked="" type="checkbox"/>
-	<input type="checkbox"/>	<input type="checkbox"/>	<input type="checkbox"/>	<input checked="" type="checkbox"/>
Vloerdecoratie, te weten:				
- Vloerbedekking	<input type="checkbox"/>	<input type="checkbox"/>	<input type="checkbox"/>	<input checked="" type="checkbox"/>
- Parketvloer	<input type="checkbox"/>	<input type="checkbox"/>	<input type="checkbox"/>	<input checked="" type="checkbox"/>
- Houten vloer(delen)	<input type="checkbox"/>	<input type="checkbox"/>	<input type="checkbox"/>	<input checked="" type="checkbox"/>
- Laminaat	<input checked="" type="checkbox"/>	<input type="checkbox"/>	<input type="checkbox"/>	<input checked="" type="checkbox"/>
- Plavuizen	<input checked="" type="checkbox"/>	<input type="checkbox"/>	<input type="checkbox"/>	<input checked="" type="checkbox"/>
- <i>Tegel</i>	<input checked="" type="checkbox"/>	<input type="checkbox"/>	<input type="checkbox"/>	<input checked="" type="checkbox"/>
-	<input type="checkbox"/>	<input type="checkbox"/>	<input type="checkbox"/>	<input checked="" type="checkbox"/>
(Voorzet) openhaard met toebehoren	<input type="checkbox"/>	<input type="checkbox"/>	<input type="checkbox"/>	<input checked="" type="checkbox"/>
Allesbrander	<input type="checkbox"/>	<input type="checkbox"/>	<input type="checkbox"/>	<input checked="" type="checkbox"/>
Houtkachel	<input type="checkbox"/>	<input type="checkbox"/>	<input type="checkbox"/>	<input checked="" type="checkbox"/>
(Gas)kachels	<input type="checkbox"/>	<input type="checkbox"/>	<input type="checkbox"/>	<input checked="" type="checkbox"/>

Lijst van zaken



	Blijft achter	Gaat mee	Kan worden overgenomen	N.v.t.
Designradiator(en)	<input type="checkbox"/>	<input type="checkbox"/>	<input type="checkbox"/>	<input checked="" type="checkbox"/>
Radiatorafwerking	<input type="checkbox"/>	<input type="checkbox"/>	<input type="checkbox"/>	<input checked="" type="checkbox"/>
Overige, te weten:				
- Spiegelwanden	<input type="checkbox"/>	<input type="checkbox"/>	<input type="checkbox"/>	<input checked="" type="checkbox"/>
- Schilderij ophangstelsysteem	<input type="checkbox"/>	<input type="checkbox"/>	<input type="checkbox"/>	<input checked="" type="checkbox"/>
-	<input type="checkbox"/>	<input type="checkbox"/>	<input type="checkbox"/>	<input checked="" type="checkbox"/>
-	<input type="checkbox"/>	<input type="checkbox"/>	<input type="checkbox"/>	<input checked="" type="checkbox"/>
-	<input type="checkbox"/>	<input type="checkbox"/>	<input type="checkbox"/>	<input checked="" type="checkbox"/>
-	<input type="checkbox"/>	<input type="checkbox"/>	<input type="checkbox"/>	<input checked="" type="checkbox"/>
Keuken				
Keukenblok (met bovenkasten)	<input checked="" type="checkbox"/>	<input type="checkbox"/>	<input type="checkbox"/>	<input checked="" type="checkbox"/>
Keuken (inbouw)apparatuur, te weten:				
- Kookplaat	<input checked="" type="checkbox"/>	<input type="checkbox"/>	<input type="checkbox"/>	<input checked="" type="checkbox"/>
- (Gas) fornuis	<input checked="" type="checkbox"/>	<input type="checkbox"/>	<input type="checkbox"/>	<input checked="" type="checkbox"/>
- Afzuigkap	<input checked="" type="checkbox"/>	<input type="checkbox"/>	<input type="checkbox"/>	<input checked="" type="checkbox"/>
- Magnetron	<input type="checkbox"/>	<input type="checkbox"/>	<input type="checkbox"/>	<input checked="" type="checkbox"/>
- Oven	<input type="checkbox"/>	<input type="checkbox"/>	<input type="checkbox"/>	<input checked="" type="checkbox"/>
- Combi-oven/combimagnetron	<input checked="" type="checkbox"/>	<input type="checkbox"/>	<input type="checkbox"/>	<input checked="" type="checkbox"/>
- Koelkast	<input type="checkbox"/>	<input checked="" type="checkbox"/>	<input type="checkbox"/>	<input checked="" type="checkbox"/>
- Vriezer	<input type="checkbox"/>	<input type="checkbox"/>	<input type="checkbox"/>	<input checked="" type="checkbox"/>
- Koel-vriescombinatie	<input type="checkbox"/>	<input checked="" type="checkbox"/>	<input type="checkbox"/>	<input checked="" type="checkbox"/>
- Vaatwasser	<input checked="" type="checkbox"/>	<input type="checkbox"/>	<input type="checkbox"/>	<input checked="" type="checkbox"/>
- Quooker	<input type="checkbox"/>	<input type="checkbox"/>	<input type="checkbox"/>	<input checked="" type="checkbox"/>
- Koffiezetapparaat	<input type="checkbox"/>	<input checked="" type="checkbox"/>	<input type="checkbox"/>	<input checked="" type="checkbox"/>
-	<input type="checkbox"/>	<input type="checkbox"/>	<input type="checkbox"/>	<input checked="" type="checkbox"/>
-	<input type="checkbox"/>	<input type="checkbox"/>	<input type="checkbox"/>	<input checked="" type="checkbox"/>
Keukenaccessoires, te weten:				
-	<input type="checkbox"/>	<input type="checkbox"/>	<input type="checkbox"/>	<input checked="" type="checkbox"/>
-	<input type="checkbox"/>	<input type="checkbox"/>	<input type="checkbox"/>	<input checked="" type="checkbox"/>
-	<input type="checkbox"/>	<input type="checkbox"/>	<input type="checkbox"/>	<input checked="" type="checkbox"/>
-	<input type="checkbox"/>	<input type="checkbox"/>	<input type="checkbox"/>	<input checked="" type="checkbox"/>
-	<input type="checkbox"/>	<input type="checkbox"/>	<input type="checkbox"/>	<input checked="" type="checkbox"/>
-	<input type="checkbox"/>	<input type="checkbox"/>	<input type="checkbox"/>	<input checked="" type="checkbox"/>
-	<input type="checkbox"/>	<input type="checkbox"/>	<input type="checkbox"/>	<input checked="" type="checkbox"/>
-	<input type="checkbox"/>	<input type="checkbox"/>	<input type="checkbox"/>	<input checked="" type="checkbox"/>
Sanitair/sauna				
Toilet met de volgende toebehoren:				
- Toilet	<input checked="" type="checkbox"/>	<input type="checkbox"/>	<input type="checkbox"/>	<input checked="" type="checkbox"/>
- Toilethouder	<input checked="" type="checkbox"/>	<input type="checkbox"/>	<input type="checkbox"/>	<input checked="" type="checkbox"/>
- Toiletborstel(houder)	<input checked="" type="checkbox"/>	<input type="checkbox"/>	<input type="checkbox"/>	<input checked="" type="checkbox"/>
- Fontein	<input checked="" type="checkbox"/>	<input type="checkbox"/>	<input type="checkbox"/>	<input checked="" type="checkbox"/>

Lijst van zaken



	Blijft achter	Gaat mee	Kan worden overgenomen	N.v.t.
-	<input type="checkbox"/>	<input type="checkbox"/>	<input type="checkbox"/>	<input checked="" type="checkbox"/>
-	<input type="checkbox"/>	<input type="checkbox"/>	<input type="checkbox"/>	<input checked="" type="checkbox"/>
Badkamer met de volgende toebehoren:				
- Ligbad	<input type="checkbox"/>	<input type="checkbox"/>	<input type="checkbox"/>	<input checked="" type="checkbox"/>
- Jacuzzi/whirlpool	<input type="checkbox"/>	<input type="checkbox"/>	<input type="checkbox"/>	<input checked="" type="checkbox"/>
- Douche (cabine/scherm)	<input checked="" type="checkbox"/>	<input type="checkbox"/>	<input type="checkbox"/>	<input checked="" type="checkbox"/>
- Stoomdouche (cabine)	<input type="checkbox"/>	<input type="checkbox"/>	<input type="checkbox"/>	<input checked="" type="checkbox"/>
- Wastafel	<input checked="" type="checkbox"/>	<input type="checkbox"/>	<input type="checkbox"/>	<input checked="" type="checkbox"/>
- Wastafelmeubel	<input type="checkbox"/>	<input type="checkbox"/>	<input type="checkbox"/>	<input checked="" type="checkbox"/>
- Planchet	<input type="checkbox"/>	<input type="checkbox"/>	<input type="checkbox"/>	<input checked="" type="checkbox"/>
- Toiletkast	<input type="checkbox"/>	<input type="checkbox"/>	<input type="checkbox"/>	<input checked="" type="checkbox"/>
- Toilet	<input type="checkbox"/>	<input type="checkbox"/>	<input type="checkbox"/>	<input checked="" type="checkbox"/>
- Toiletrolhouder	<input type="checkbox"/>	<input type="checkbox"/>	<input type="checkbox"/>	<input checked="" type="checkbox"/>
- Toiletborstel(houder)	<input type="checkbox"/>	<input type="checkbox"/>	<input type="checkbox"/>	<input checked="" type="checkbox"/>
-	<input type="checkbox"/>	<input type="checkbox"/>	<input type="checkbox"/>	<input checked="" type="checkbox"/>
-	<input type="checkbox"/>	<input type="checkbox"/>	<input type="checkbox"/>	<input checked="" type="checkbox"/>
Sauna met toebehoren				
	<input type="checkbox"/>	<input type="checkbox"/>	<input type="checkbox"/>	<input checked="" type="checkbox"/>
	<input type="checkbox"/>	<input type="checkbox"/>	<input type="checkbox"/>	<input checked="" type="checkbox"/>
<u>Exterieur/Installaties/Veiligheid/Energiebesparing</u>				
Schotel/antenne	<input type="checkbox"/>	<input type="checkbox"/>	<input type="checkbox"/>	<input checked="" type="checkbox"/>
Brievenbus	<input checked="" type="checkbox"/>	<input type="checkbox"/>	<input type="checkbox"/>	<input checked="" type="checkbox"/>
Kluis	<input type="checkbox"/>	<input type="checkbox"/>	<input type="checkbox"/>	<input checked="" type="checkbox"/>
(Voordeur)bel	<input type="checkbox"/>	<input checked="" type="checkbox"/>	<input type="checkbox"/>	<input checked="" type="checkbox"/>
Alarminstallatie	<input checked="" type="checkbox"/>	<input type="checkbox"/>	<input type="checkbox"/>	<input checked="" type="checkbox"/>
(Veiligheids)sloten en overige inbraakpreventie	<input checked="" type="checkbox"/>	<input type="checkbox"/>	<input type="checkbox"/>	<input checked="" type="checkbox"/>
Rookmelders	<input checked="" type="checkbox"/>	<input type="checkbox"/>	<input type="checkbox"/>	<input checked="" type="checkbox"/>
(Klok)thermostaat	<input checked="" type="checkbox"/>	<input type="checkbox"/>	<input type="checkbox"/>	<input checked="" type="checkbox"/>
Airconditioning	<input type="checkbox"/>	<input type="checkbox"/>	<input type="checkbox"/>	<input checked="" type="checkbox"/>
Warmwatervoorziening, te weten:				
- CV-installatie	<input checked="" type="checkbox"/>	<input type="checkbox"/>	<input type="checkbox"/>	<input checked="" type="checkbox"/>
- Boiler	<input type="checkbox"/>	<input type="checkbox"/>	<input type="checkbox"/>	<input checked="" type="checkbox"/>
- Geiser	<input type="checkbox"/>	<input type="checkbox"/>	<input type="checkbox"/>	<input checked="" type="checkbox"/>
-	<input type="checkbox"/>	<input type="checkbox"/>	<input type="checkbox"/>	<input checked="" type="checkbox"/>
-	<input type="checkbox"/>	<input type="checkbox"/>	<input type="checkbox"/>	<input checked="" type="checkbox"/>
-	<input type="checkbox"/>	<input type="checkbox"/>	<input type="checkbox"/>	<input checked="" type="checkbox"/>
Screens	<input type="checkbox"/>	<input type="checkbox"/>	<input type="checkbox"/>	<input checked="" type="checkbox"/>
Rolluiken	<input type="checkbox"/>	<input type="checkbox"/>	<input type="checkbox"/>	<input checked="" type="checkbox"/>
Zonwering buiten	<input type="checkbox"/>	<input type="checkbox"/>	<input type="checkbox"/>	<input checked="" type="checkbox"/>
-	<input type="checkbox"/>	<input type="checkbox"/>	<input type="checkbox"/>	<input checked="" type="checkbox"/>
-	<input type="checkbox"/>	<input type="checkbox"/>	<input type="checkbox"/>	<input checked="" type="checkbox"/>
-	<input type="checkbox"/>	<input type="checkbox"/>	<input type="checkbox"/>	<input checked="" type="checkbox"/>
Isolatievoorzieningen (voorzetramen/radiatorfolie etc.), te weten:				

stuk!

Lijst van zaken



	Blijft achter	Gaat mee	Kan worden overgenomen	N.v.t.
-	<input type="checkbox"/>	<input type="checkbox"/>	<input type="checkbox"/>	<input checked="" type="checkbox"/>
-	<input type="checkbox"/>	<input type="checkbox"/>	<input type="checkbox"/>	<input checked="" type="checkbox"/>
Telefoonaansluiting/internetaansluiting	<input checked="" type="checkbox"/>	<input type="checkbox"/>	<input type="checkbox"/>	<input checked="" type="checkbox"/>
Veiligheidsschakelaar wasautomaat	<input checked="" type="checkbox"/>	<input checked="" type="checkbox"/>	<input type="checkbox"/>	<input checked="" type="checkbox"/>
Waterslot wasautomaat	<input type="checkbox"/>	<input type="checkbox"/>	<input type="checkbox"/>	<input checked="" type="checkbox"/>
Zonnepanelen	<input type="checkbox"/>	<input type="checkbox"/>	<input type="checkbox"/>	<input checked="" type="checkbox"/>
Oplaadpunt elektrische auto	<input type="checkbox"/>	<input type="checkbox"/>	<input type="checkbox"/>	<input checked="" type="checkbox"/>
	<input type="checkbox"/>	<input type="checkbox"/>	<input type="checkbox"/>	<input checked="" type="checkbox"/>
	<input type="checkbox"/>	<input type="checkbox"/>	<input type="checkbox"/>	<input checked="" type="checkbox"/>
Tuin				
<i>Inrichting</i>				
Tuinaanleg/bestrating	<input checked="" type="checkbox"/>	<input type="checkbox"/>	<input type="checkbox"/>	<input checked="" type="checkbox"/>
Beplanting	<input checked="" type="checkbox"/>	<input type="checkbox"/>	<input type="checkbox"/>	<input checked="" type="checkbox"/>
	<input type="checkbox"/>	<input type="checkbox"/>	<input type="checkbox"/>	<input checked="" type="checkbox"/>
<i>Verlichting/installaties</i>				
Buitenverlichting	<input checked="" type="checkbox"/>	<input type="checkbox"/>	<input type="checkbox"/>	<input checked="" type="checkbox"/>
Tijd- of schemerschakelaar/bewegingsmelder	<input type="checkbox"/>	<input type="checkbox"/>	<input type="checkbox"/>	<input checked="" type="checkbox"/>
	<input type="checkbox"/>	<input type="checkbox"/>	<input type="checkbox"/>	<input checked="" type="checkbox"/>
<i>Bebouwing</i>				
Tuinhuis/buitenberging	<input checked="" type="checkbox"/>	<input type="checkbox"/>	<input type="checkbox"/>	<input checked="" type="checkbox"/>
Kasten/werkbank in tuinhuis/berging	<input checked="" type="checkbox"/>	<input type="checkbox"/>	<input type="checkbox"/>	<input checked="" type="checkbox"/>
(Broei)kas	<input type="checkbox"/>	<input type="checkbox"/>	<input type="checkbox"/>	<input checked="" type="checkbox"/>
	<input type="checkbox"/>	<input type="checkbox"/>	<input type="checkbox"/>	<input checked="" type="checkbox"/>
	<input type="checkbox"/>	<input type="checkbox"/>	<input type="checkbox"/>	<input checked="" type="checkbox"/>
<i>Overig</i>				
Overige tuin, te weten:				
- (Sier)hek	<input checked="" type="checkbox"/>	<input type="checkbox"/>	<input type="checkbox"/>	<input checked="" type="checkbox"/>
- Vlaggenmast(houder)	<input type="checkbox"/>	<input type="checkbox"/>	<input type="checkbox"/>	<input checked="" type="checkbox"/>
-	<input type="checkbox"/>	<input type="checkbox"/>	<input type="checkbox"/>	<input checked="" type="checkbox"/>
-	<input type="checkbox"/>	<input type="checkbox"/>	<input type="checkbox"/>	<input checked="" type="checkbox"/>

Lijst van zaken



Overig

Zijn er zaken die geen eigendom zijn van verkoper omdat er sprake is van een leasecontract of huurcontract. Zo ja, neemt verkoper de zaak mee of wordt het betreffende contract overgenomen?

	Ja	Nee	Gaat mee	Moet worden overgenomen
CV	<input type="checkbox"/>	<input checked="" type="checkbox"/>	<input type="checkbox"/>	<input type="checkbox"/>
Boiler	<input type="checkbox"/>	<input checked="" type="checkbox"/>	<input type="checkbox"/>	<input type="checkbox"/>
Zonnepanelen	<input type="checkbox"/>	<input checked="" type="checkbox"/>	<input type="checkbox"/>	<input type="checkbox"/>
-	<input type="checkbox"/>	<input checked="" type="checkbox"/>	<input type="checkbox"/>	<input type="checkbox"/>
-	<input type="checkbox"/>	<input checked="" type="checkbox"/>	<input type="checkbox"/>	<input type="checkbox"/>
-	<input type="checkbox"/>	<input checked="" type="checkbox"/>	<input type="checkbox"/>	<input type="checkbox"/>
-	<input type="checkbox"/>	<input checked="" type="checkbox"/>	<input type="checkbox"/>	<input type="checkbox"/>
Bijlage(n) over te nemen contracten:				
-				
-				

Voor akkoord,

De opdrachtgever/verkoper,
(en echtgeno(o)t(e)/partner)

Koper,
(en echtgeno(o)t(e)/partner)

plaats en datum:

plaats en datum:

21-2-2026

Vragenlijst voor de verkoop van een woning



**Nederlandse Coöperatieve vereniging van Makelaars en Taxateurs in
onroerende goederen NVM U.A.**

Vragenlijst over de woning

Versie 2023

Vragenlijst voor de verkoop van een woning

Indien u dat nodig vindt, kunt u nadere informatie geven aan het einde van deze vragenlijst of bij de tekst. Als u twijfelt over de juiste beantwoording of als u een vraag niet begrijpt, zet dan een vraagteken voor de vraag. Neem vervolgens zo snel mogelijk contact op met uw NVM-makelaar. Indien de vraag niet van toepassing is kunt u deze doorhalen. Een kopie van de vragenlijst over de woning wordt verstrekt aan de koper. Tevens wordt doorgaans een kopie van de vragenlijst als bijlage aan de koopakte gehecht.

Woning

In de vragenlijst wordt de term 'woning' gebruikt. De term woning moet ruim worden uitgelegd. De term 'woning' in de vragenlijst ziet op de gehele onroerende zaak inclusief de aanhorigheden, zoals bijvoorbeeld een garage, berging, loods, tuin e.d.

Doel vragenlijst

De vragenlijst geeft vorm, inhoud en structuur aan de mededelingsplicht van verkoper. De mededelingsplicht strekt niet verder dan dat u als verkoper ten tijde van het sluiten van de overeenkomst aan de koper mededeelt wat u bekend is omtrent de woning. De vragenlijst beoogt geen garanties te geven, maar heeft een informatief karakter.

Doorgaans de meeste vragen uit de vragenlijst kunt u beantwoorden met 'ja', 'nee' of 'niet bekend'. De open vragen zijn voorzien van een tekstveld. Hier kunt u zelf uw antwoord formuleren. Als u geen antwoord kunt geven op de vraag, dan kunt u aangeven dat het antwoord u niet bekend is.

Gegevens over de woning:

Adres te verkopen woning: Koningstraat 41, 2042 VG Zandvoort

1. Bijzonderheden

a Zijn er nadat u het perceel in eigendom hebt gekregen nog andere, eventuele aanvullende notariële of onderhandse akten opgesteld met betrekking tot het perceel? ja nee

Zo ja, welke? :

b Zijn er mondelinge of schriftelijke afspraken gemaakt over aangrenzende percelen? niet bekend ja nee
(Denk hierbij aan regelingen voor het gebruik van een poort, schuur, garage, tuin, overeenkomsten met meerdere burens, toezeggingen, erfafscheidingen.)

Zo ja, welke zijn dat? :

c Wijken de huidige terreinafscheidingen af van de kadastrale eigendomsgrenzen? niet bekend ja nee
(Denk hierbij ook aan strookjes grond van de gemeente die u in gebruik heeft, of grond van u die gebruikt wordt door de burens.)

Zo ja, waaruit bestaat die afwijking? :

d Is een gedeelte van de woning, schuur, garage of schutting gebouwd op grond van de burens of andersom? niet bekend ja nee

Zo ja, graag nader toelichten: :

e Heeft u grond van derden in gebruik? niet bekend ja nee

Zo ja, welke grond? :

f Rusten er 'bijzondere lasten en beperkingen' op de woning en/of het perceel? ja nee
(Bijzondere lasten en beperkingen kunnen privaatrechtelijke beperkingen zijn zoals (lijdende) erfdienstbaarheden (bijvoorbeeld een recht van overpad), kwalitatieve verplichtingen,

Vragenlijst over de woning

kettingbedingen, vruchtgebruik, voorkeursrecht (bijvoorbeeld een eerste recht van koop), opstalrecht, erfpacht, huurkoop. Het kan ook gaan om publiekrechtelijke beperkingen zoals een aanschrijving van de gemeente in het kader van een illegale verbouwing)

Zo ja, welke? :

g Is de Wet voorkeursrecht gemeenten van toepassing?

ja nee

h Is er een anti-speculatiebeding en/of zelfbewoningsplicht van toepassing op de woning?

ja nee

Zo ja, hoe lang nog? :

i Is er sprake van een beschermd stads- of dorpsgezicht of loopt er een procedure tot aanwijzing daartoe?

ja nee

Is er sprake van een gemeentelijk-, provinciaal-of rijksmonument of loopt er een procedure tot aanwijzing daartoe?

ja nee

Is er volgens het bestemmingsplan sprake van een beeldbepalend of karakteristiek object?

ja nee

j Is er sprake (geweest) van ruilverkaveling?

ja nee

Zo ja, moet u hiervoor ruilverkavelingsrente betalen?

ja nee

Zo ja, hoeveel en voor hoe lang? Bedrag:

€.....

Duur: :

k Is er sprake van onteigening?

ja nee

l Is de woning of de grond geheel of gedeeltelijk verhuurd of bij anderen in gebruik?

n.v.t ja nee

Zo ja: Is er een huurcontract/ gebruiksovereenkomst?

ja nee

Indien er geen contract of overeenkomst is, beschrijf hieronder wat (mondeling) met de huurder/ gebruiker is afgesproken:

Welk gedeelte is verhuurd/ in gebruik gegeven? :

Bijgebouw, maar wordt leeg opgeleverd

Welke delen vallen onder gezamenlijk gebruik? :

poort / achtertuin

Welke zaken zijn van de huurder en mag hij verwijderen bij ontruiming?
(Bijvoorbeeld geiser, keuken, lampen.) :

niets inboedel

Heeft de huurder een waarborgsom gestort?

ja nee

Zo ja, hoeveel?

€.....

Heeft u nog andere afspraken met de huurders gemaakt?

ja nee

Zo ja, welke? Tekenen overeenkomst Beëindiging Bewoning Bijgebouw

m Is er over de woning een geschil/procedures gaande, al dan niet bij de rechter, huurcommissie of een andere instantie?
(bijvoorbeeld onteigening/kwesties met burens, zoals erfdiensbaarheden, recht van overpad, erfafscheidingen e.d.)

ja nee

Vragenlijst over de woning

Zo ja, welke is/zijn dat? :

n Is er bezwaar gemaakt tegen de waardebeschikking WOZ?

ja nee

Zo ja, toelichting: :

o Zijn er door de overheid of nutsbedrijven verbeteringen of herstellingen voorgeschreven of aangekondigd die nog niet naar behoren zijn uitgevoerd?

ja nee

Zo ja, welke? *CV ketel vervangen!*

p Zijn er in het verleden subsidies of premies verstrekt die bij verkoop van de woning voor een deel kunnen worden teruggevorderd?

ja nee

Zo ja, welke? :

q Is de woning onbewoonbaar verklaard of in het verleden ooit onbewoonbaar verklaard geweest?

ja nee

Zo ja, waarom? :

r Is er bij verkoop sprake van een omzetbelastingheffing?

(Bijvoorbeeld omdat het een voormalig bedrijfsonroerendgoed is, of een woning met praktijkgedeelte, of omdat u pas ingrijpend verbouwd hebt.)

ja nee

Zo ja, waarom? :

s Hoe gebruikt u de woning nu?

(Bijvoorbeeld woning, praktijk, winkel, opslag)

woning

Is dat gebruik volgens de gemeente toegestaan?

ja nee

Zo nee, heeft de gemeente dit strijdige gebruik wel eens bij u aangekaart?

nee

ja nee

Hoe heeft de gemeente dit strijdige gebruik bij u aangekaart? :

nee

2. Gevels

a Is er sprake (geweest) van vochtdoorslag of aanhoudend vochtige plekken op de gevels?

ja nee

Zo ja, waar? :

b Zijn er (gerepareerde) scheuren/beschadigingen in/aan de gevels aanwezig?

ja nee

Zo ja, waar? :

c Zijn de gevels tijdens de bouw geïsoleerd?

niet bekend ja nee

Zo nee, zijn de gevels daarna (deels) geïsoleerd?

niet bekend ja nee

Zo ja, wanneer heeft de isolatie van de gevels plaatsgevonden en met welk isolatiemateriaal?

Heeft u een certificaat of bewijs van het na-isoleren?

ja nee

Is er sprake van volledige isolatie?

niet bekend ja nee

Zo nee, welke delen van de gevels zijn er niet :

Vragenlijst over de woning

geïsoleerd?

d Zijn de gevels ooit gereinigd?

niet bekend ja nee

Zo ja, volgens welke methode en wanneer?

3. Dak(en)

a Hoe oud zijn de daken ongeveer? Platte daken: ± 10 JAAR!

Overige daken: Bijgebouw $\frac{1}{2}$ JAAR! Schuur ± 45 JAAR!

b Heeft u last van daklekkages (gehad)?

ja nee

Zo ja, waar? Slaapkamers achterzijde! Nu gerepareerd.

c Zijn er in het verleden gebreken geconstateerd aan de dakconstructie zoals scheve, doorbuigende, krakende, beschadigde en/of aangetaste dakdelen?

ja nee

Zo ja, waar?

d Heeft u het dak al eens (gedeeltelijk) laten vernieuwen c.q. laten repareren?

ja nee

Zo ja, welk (gedeelte van het) dak en waarom? Hele dak, lekkage slaapkamers! (achter)

e Is het dak tijdens de bouw geïsoleerd? Platte daken:

niet bekend ja nee

Overige daken: Bijgebouw, schuur

niet bekend ja nee

Zo nee, is het dak daarna geïsoleerd? Platte daken:

niet bekend ja nee

Overige daken:

niet bekend ja nee

Zo ja, wanneer heeft de isolatie plaatsgevonden en met welk isolatiemateriaal?

Heeft u een certificaat of bewijs van het na-isoleren?

ja nee

Is er sprake van volledige isolatie? Platte daken:

niet bekend ja nee

Overige daken:

niet bekend ja nee

Zo nee, welke delen zijn er niet geïsoleerd?

f Zijn de regenwaterafvoeren lek of verstopt?

ja nee

Zo ja, toelichting:

g Zijn de dakgoten lek of verstopt?

ja nee

Zo ja, toelichting:

4. Kozijnen, ramen en deuren

a Van welk materiaal zijn de buitenkozijnen gemaakt? (bijvoorbeeld hout, kunststof of aluminium of een andersoortig materiaal)

Hout

b Wanneer zijn de buitenkozijnen, ramen en deuren

Vragenlijst over de woning

voor het laatst geschilderd?

5 JAAR geleden!

Is dit gebeurd door een erkend schildersbedrijf?

ja nee

Zo ja, door wie? :

c Functioneren alle scharnieren en sloten?

ja nee

Zo nee, toelichting:

Ramen slaapkamers gaan moeilijk open.

d Zijn voor alle afsluitbare deuren, ramen etc. sleutels aanwezig?

ja nee

Zo nee, voor welke deuren, ramen etc. niet? :

e Is er sprake van isolerende beglazing?

ja nee

Zo ja, welk type glas?

(bijvoorbeeld HR, HR+, HR++ of HR+++; zie de glassponning waarin doorgaans staat vermeld welke type glas er is geplaatst)

HR+

Is er sprake van isolerende beglazing in de gehele woning?

ja nee

Zo nee, welke ramen zijn niet geïsoleerd?

Slaapkamers

f Is er bij de isolerende beglazing sprake van condensvorming tussen het glas?

ja nee

(Denk aan lekkende ruiten.)

Zo ja, waar? :

5. Vloeren, plafonds en wanden

a Is er sprake (geweest) van vochtdoorslag of optrekkend vocht op de vloeren, plafonds en/of wanden?

ja nee

Zo ja, waar? :

b Is er sprake (geweest) van schimmelvorming op de vloeren, plafonds en/of wanden?

ja nee

Zo ja, waar?

Beetje bij de kozijnen slaapkamers!

c Zijn er (gerepareerde) of (verborgen) scheuren en/of beschadigingen in/aan vloeren, plafonds en/of wanden aanwezig?

ja nee

Zo ja, waar?

Slaapkamers achterzijde!

d Hebben zich in het verleden problemen voorgedaan met de afwerkingen?

ja nee

(Bijvoorbeeld loszittend tegelwerk, loslatend behang of spuitwerk, holklinkend of loszittend stucwerk, etc.)

Zo ja, waar? :

e Is er sprake (geweest) van gebreken aan de vloerconstructie, zoals scheve, doorbuigende, krakende, beschadigde en/of aangetaste vloerdelen?

ja nee

Zo ja, waar? :

f Is er sprake van vloerisolatie?

niet bekend ja nee

Vragenlijst over de woning

- Zo ja, wanneer heeft de isolatie van de vloer plaatsgevonden en met welk isolatiemateriaal? :
- Heeft u een certificaat of bewijs van het na-isoleren? ja nee
- Is er sprake van volledige isolatie? niet bekend ja nee
- Zo nee, welke delen zijn er niet geïsoleerd? :

6. Fundering, kruipruimte en kelder

- a Is er sprake (geweest) van gebreken aan de fundering? niet bekend ja nee
- Zo ja, waar? :
- b Is de kruipruimte toegankelijk? ja nee
- Is de kruipruimte droog? meestal ja nee
- Zo nee of meestal, toelichting: :
- c Is er sprake van vochtdoorslag door de kelderwand? soms ja nee
- Zo ja of soms, toelichting: :
- d Is de grondwaterstand in de afgelopen jaren waarneembaar gewijzigd of is er sprake van wateroverlast geweest? ja nee
- Zo ja, heeft dit tot problemen geleid in de vorm van water in de kruipruimte c.q. kelder? n.v.t. ja nee
- Zo nee, tot wat voor andere problemen heeft dit geleid? :

7. Installaties

- a Wat voor warmte-installatie(s) is/zijn er aanwezig in de woning? : C.V., ketel
(bijvoorbeeld cv-installatie, WTW-systeem, WKO-systeem, (hybride) warmtepomp, airconditioning, zonneboiler, elektrische boiler, pelletkachel dan wel een andere installatie)
- Is/zijn de installatie(s) eigendom? ja nee
- Zo nee, toelichting: :
(bijvoorbeeld de installatie(s) is/ zijn gehuurd of geleased. Tevens huur-/leaseprijs vermelden)
- Merk van de installatie(s): : Nefit
- Type(nummer) van de installatie(s): : 411-009-46-0340
- Installatiedatum van de installatie(s): : 1-01-2009
- Op welke datum is/zijn deze installatie(s) voor het laatst onderhouden? : 27-3-24
- Is het onderhoud uitgevoerd door een erkend bedrijf? ja nee

Vragenlijst over de woning

Zo ja, door wie? *Tim Groenendijk*

- b Zijn er de afgelopen tijd zaken opgevallen ten aanzien van de installatie(s)? ja nee
(bijvoorbeeld de cv-installatie moet meer dan 1 keer per jaar bijgevuld worden of de installatie functioneert niet goed)

Zo ja, wat is u opgevallen? *Ketel moet worden vervangen!*

- c Zijn er radiatoren die niet warm worden? ja nee

Zo ja, welke? :

- d Zijn er radiatoren of (water)leidingen die lekken? ja nee

Zo ja, waar en welke? :

- e Zijn er radiatoren of (water)leidingen die ooit zijn bevroren? ja nee

Zo ja, waar? :

- f Heeft u vloerverwarming in de woning? ja nee

Zo ja, betreft dit elektrische vloerverwarming, vloerverwarming met warm water of anders?
Elektrisch:

warm water: ja nee

overig, namelijk :

Waar bevindt zich de elektrische vloerverwarming? :

Waar bevindt zich de vloerverwarming met warm water? :

Waar bevindt zich de overige vloerverwarming? :

- g Zijn er vertrekken die niet (goed) warm worden? ja nee

Zo ja, welke? :

- h Heeft de woning zonnepanelen die uw eigendom zijn? ja nee

Heeft de woning zonnepanelen die worden gehuurd of geleased? ja nee

Kan het huurcontract/ leasecontract worden overgenomen door koper?
Zo ja, dan overnamecontract opvragen.

niet bekend ja nee

Hoeveel zonnepanelen zijn er aanwezig? Aantal:

Zo ja, blijven de zonnepanelen achter? nader overeen te komen ja nee

Wat is de capaciteit van één zonnepaneel? :
(De capaciteit van zonnepanelen wordt uitgedrukt in Wattpiek (Wp). Bijvoorbeeld één zonnepaneel levert 390 Wp.

Functioneren alle zonnepanelen? niet bekend ja nee

Vragenlijst over de woning

- Wat is het merk/ type van de zonnepanelen? :
- Maakt u gebruik van een app om de opbrengst van de zonnepanelen te bekijken? ja nee
- Zo ja, welke? :
- In welk jaar zijn de zonnepanelen geplaatst en door wie? Jaar: :
- Installateur: :
- Is de btw over het aankoopbedrag teruggevraagd van de belastingdienst? ja nee
- Hoeveel stroom heeft u het afgelopen jaar opgewekt?:
Jaar: :
- Aantal kWh: :
- Hoe lang zit er nog fabrieksgarantie op de zonnepanelen? :
- Zijn de zonnepanelen aangeschaft met subsidie? ja nee
- Zo ja, moet de subsidie worden terugbetaald? n.v.t ja nee
- Zo ja, welk bedrag moet worden terugbetaald? €.....
- i In welk jaar zijn voor het laatst de aanwezige schoorsteenkanalen/rookgasafvoeren geveegd/gereinigd? :
- j Wanneer heeft u de aanwezige schoorsteenkanalen voor het laatst gebruikt? :
- Is de trek van aanwezige schoorsteenkanalen goed? *nut* niet bekend ja nee
- k Zijn er onderdelen van de elektrische installatie vernieuwd? *nut* niet bekend ja nee
(onder de elektrische installatie wordt verstaan alle elektra leidingen/ schakelaars stopcontacten, meterkast e.d.)
- Zo ja, wanneer en welke onderdelen? :
- Zijn er gebreken aan de elektrische installatie? ja nee
- Zo ja, welke? :
- l Is er een laadpaal aanwezig voor een elektrische auto? ja nee
- Zo ja, waar bevindt deze zich? :
- Blijft deze achter? *nut* nader overeen te komen ja nee
- m Is er mechanische ventilatie of een soortgelijk systeem aanwezig? ja nee
- Zo ja, functioneert dit systeem naar behoren? ja nee
- Zo nee, toelichting: :
- Wanneer is dit systeem voor het laatst onderhouden?:

Vragenlijst over de woning

Hoe oud is dit systeem ongeveer? :

n Is er een domoticasysteem of een soortgelijk systeem aanwezig?

(Een domoticasysteem bedient de verwarming, verlichting, verwarming, audio, ventilatie e.d. automatisch)

ja nee

Zo ja, functioneert dit systeem naar behoren?

ja nee

Zo nee, toelichting: :

Hoe oud is dit systeem ongeveer? :

o Zijn er rookmelders op iedere verdieping aanwezig?

ja nee

Zo ja, hoe oud zijn de rookmelders ongeveer? :

2 jaar

8. Sanitair, riolering en keuken

a Zijn er beschadigingen aan wastafels, douche, bad, toiletten, gootstenen en kranen?

ja nee

Zo ja, welke? :

b Hoe oud is de badkamer ongeveer? 48 JAAR! :

c Lopen de afvoeren van wastafels, douche, bad, toiletten, gootstenen en kranen goed door?

ja nee

Zo nee, welke niet? :

d Is de woning aangesloten op het gemeentelijke riool?

ja nee

e Zijn er gebreken (geweest) aan de riolering, zoals breuken, stankoverlast, lekkages, etc.?

ja nee

Zo ja, welke? :

f Is er een andere voorziening, zoals een septictank, beerput of dergelijk aanwezig? niet bekend ja nee

Zo ja, wat is er aanwezig en hoe dient dit te worden onderhouden? :

g Van welk jaar dateert de keukenopstelling ongeveer? : ± 15 JAAR!

h Van welk jaar dateert de inbouwapparatuur ongeveer? : ± 15 JAAR!

Functioneert alle inbouwapparatuur?

ja nee

Zo nee, welk inbouwapparaat functioneert niet? :

i Heeft u een kokend water kraan?

ja nee

(bijvoorbeeld een Quooker kraan of een soortgelijke kraan)

Zo ja, functioneert deze kraan naar behoren en hoe oud is deze kraan ongeveer? :

9. Diversen

a Wat is het bouwjaar van de woning?

± 1930

Vragenlijst over de woning

- b Zijn er asbesthoudende materialen in/op de woning/ bijgebouw(en) aanwezig? niet bekend ja nee
(bijvoorbeeld asbest zeil, een asbestplaat die onder en/of achter de CV ketel is geplaatst, asbesthoudend isolatiemateriaal om de verwarmingsbuis, asbesthoudend koord bij oude cv-ketels/gaskachels, asbestgolfplaten e.d.)
Zo ja, welke en waar? *Stookhok! : de deur en plafond.*
- c Blijft er in de woning zeil achter, al dan niet vastgelijmd, dat is aangeschaft tussen 1955 en 1982? niet bekend ja nee
- d Is er sprake van loden leidingen in de woning? niet bekend ja nee
Zo ja, waar? :
- e Is er een Japanse duizendknoop aanwezig in de tuin? niet bekend ja nee
(Een Japanse duizendknoop is een exotische plant, welke moeilijk te verwijderen is. De sterke wortelstokken en stengels van de Japanse duizendknoop zijn in staat om schade te veroorzaken aan gebouwen, leidingen en wegen)
- f Is er in puin/asbest afval in de grond/tuin aanwezig? niet bekend ja nee
- g Heeft u elders lekkages gehad? niet bekend ja nee
(dus los van het dak/ sanitair/ riolering)
- h Is de grond verontreinigd? niet bekend ja nee
Zo ja, is er een onderzoeksrapport? n.v.t ja nee
Zo ja, heeft de gemeente/provincie een onderzoeks- of saneringsbevel opgelegd? n.v.t ja nee
- i Is er een olietank aanwezig of aanwezig geweest? niet bekend ja nee
Zo ja, is deze gesaneerd/verwijderd? n.v.t ja nee
Als deze is gesaneerd, waar is de olietank op het perceel gesitueerd? :
Is er een Kiwa-certificaat aanwezig? n.v.t ja nee
- j Is er sprake van overlast door ongedierte in of (rond)om de woning? ja nee
(Denk aan muizen, ratten, kakkerlakken, etc.)
Zo ja, waar? :
- k Is de woning aangetast door houtworm, boktor, ander ongedierte of zwam? niet bekend ja nee
Zo ja, waar? :
Zo ja, is deze aantasting al eens behandeld? n.v.t ja nee
Zo ja, wanneer? :
Zo ja, door welk bedrijf? :
- l Is er sprake van chlorideschade (betonrot)? niet bekend ja nee
(Betonrot komt vooral voor in kruipruimtes van woningen gebouwd tussen 1965 en 1981 die voorzien zijn van betonnen vloerelementen van het merk Kwaaitaal of Manta. Ook andere beton- elementen - bijvoorbeeld balkons - kunnen aangetast zijn)

Vragenlijst over de woning

- Zo ja, waar? :
- m Hebben er verbouwingen en/of aanbouwen plaatsgevonden in en/of om de woning? ja nee
- Zo ja, welke ver-/aankouwingen? :
- Zo ja, in welk jaartal? :
- Zo ja, door welk bedrijf zijn deze uitgevoerd? :
- n Zijn er verbouwingen of uitbreidingen uitgevoerd zonder omgevingsvergunning (voorheen bouwvergunning)? niet bekend ja nee
- Zo ja, welke? :
- o Is er sprake van glasvezel internet? niet bekend ja nee
- p Bent u in het bezit van een definitief energieprestatiecertificaat/energielabel? ja nee
- Zo ja, welke label? :

10. Vaste lasten

- a Hoeveel betaalde u voor de laatste aanslag onroerendezaakbelasting? € 303,84
- Belastingjaar? 2026 - 2027 :
- b Wat is de WOZ-waarde? € 480.000
- Peiljaar? 1-1-25 :
- c Hoeveel betaalde u voor de laatste aanslag waterschapslasten? € 523,38
- Belastingjaar? 2025 :
- d Hoeveel betaalde u voor de laatste aanslag gemeentelijke belastingen? (zoals rioolheffing en afvalstoffenheffing e.d.) € 560,05
- Belastingjaar? 2026 - 2027 :
- e Welke voorschotbedragen betaalt u maandelijks aan de nutsbedrijven? Gas: € 375,-
- Elektra: €
- Water: € 45,-
- Stadsverwarming: € X
- Anders: :
- Te weten: €
- Wat is uw jaarverbruik voor gas/ elektriciteit en water? Gas (m³): 1.601 m³
- Elektriciteit hoog (kWh):
- Elektriciteit laag (kWh):

Vragenlijst over de woning

Elektriciteit totaal (kWh): 1.740 kWh

Water (m³): aug 2024 laag 2025 64 m³

Stadsverwarming (GJ):

Anders:

Met hoeveel bewoners bewoonde u de woning? Aantal: 1

f Zijn er lease- en/of huurkoopcontracten? ja nee
(Bijvoorbeeld keuken, kozijnen, cv-ketel, etc.)

Zo ja, welke?

Zijn deze contracten overdraagbaar op de koper? ja nee

Let op! Veel lease- en huurkoopcontracten zijn niet langer overdraagbaar op een koper. Neem hiervoor contact op met de betreffende leverancier.

Hoe lang lopen de contracten nog en wat is de eventuele afkoopsom? Afkoopsom: €.....

Duur:

g Als er sprake is van erfpacht of opstalrecht hoe hoog is dan de canon per jaar? €.....

Heeft u alle canons betaald? n.v.t ja nee

Is de canon afgekocht? n.v.t ja nee

Zo ja, tot wanneer?

h Heeft u alle gemeentelijke belastingen die u verschuldigd bent al betaald? ja nee

Zijn er variabele bedragen voor gemeenschappelijke poorten, inritten of terreinen? ja nee

Zo ja, hoe hoog en waarvoor?

i Heeft u, om in de straat te parkeren, een parkeervergunning nodig? ja nee

Hoeveel parkeervergunningen kunnen er maximaal worden aangevraagd? 1 meerdere

Wat zijn de kosten voor deze parkeervergunning(en) per jaar? 1^e gratis
voor 2 of meer auto's per vergunning €60 per jaar

11. Garanties

a Zijn er lopende onderhoudscontracten en/of garantieregelingen overdraagbaar aan de koper? ja nee
(Zoals dakbedekking, cv-installatie, dubbele beglazing, etc.)

Zo ja, welke?

12. Nadere informatie

a Overige zaken
(Overige zaken die de koper naar uw mening moet weten)

Vragenlijst over de woning

INFORMATIEF KARAKTER VRAGENLIJST

De vragenlijst geeft vorm, inhoud en structuur aan de mededelingsplicht van verkoper. De mededelingsplicht strekt niet verder dan dat verkoper ten tijde van het sluiten van de overeenkomst aan de koper meedeelt wat hem bekend is omtrent de woning. De vragenlijst beoogt geen garanties te geven, maar heeft een informatief karakter.

ONDERTEKENING

Verkoper(s) verklaart/verklaren alle hem/haar bekende feiten te hebben vermeld in dit formulier. Verkoper is zich ervan bewust dat hij/zij bij een niet juiste en/of volledige vermelding van feiten het risico loopt om aansprakelijk gesteld te worden door de koper. Verkoper verklaart de woning tot de eigendomsoverdracht op een manier te zullen bewonen en onderhouden welke in het maatschappelijk verkeer als gebruikelijk wordt beschouwd.

Ondergetekende(n) verkla(a)r(t)(en) voorgaande vragen volledig en naar waarheid te hebben ingevuld:

Naam:

Plaats:

Datum:

Handtekening:

Naam:

Plaats:

Datum:

Handtekening:

Gegevens NVM-makelaar

Kantoor naam: Greeven Makelaardij O.G.
Adresgegevens: Louis Davidsstraat 15, 2042 LS Zandvoort
Telefoonnummer: 023-5739234
E-mailadres: info@greevenmakelaardij.nl

Locatie

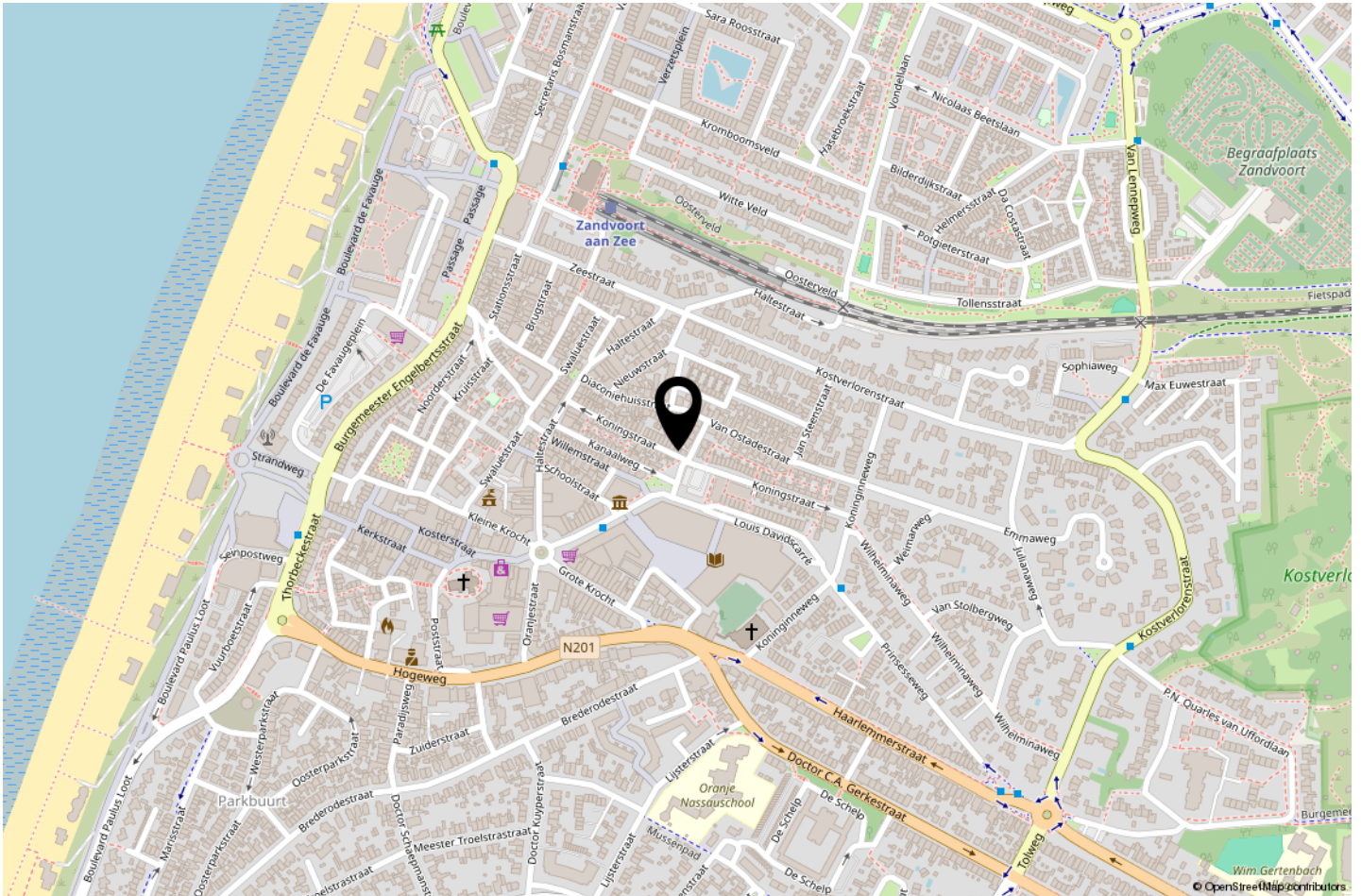

ZALIG ZANDVOORT

Adembenemende zonsondergangen, het rollende geluid van de golven, wapperende haren in de zilte zeewind. Wonen in Zandvoort is het leven beleven en groots genieten.

Maar ook tot rust komen. In de prachtige uitgestrekte duin- en natuurgebieden. Uren wandelen zonder een mens tegen te komen. In het goede gezelschap van de vele planten- en diersoorten die het gebied rijk is.

Zin in wat meer drukte? Ook voor de gezelligheidszoeker heeft Zandvoort alles in huis. In de zomermaanden strijkt u neer op de loungebanken van een van de vele hippe strandtenten. Met zicht op de zee geniet u hier van een hapje en een drankje.

Ook het centrum biedt een ruime keuze aan winkels, cafeetjes en restaurants.

Shoppen in Zandvoort aan Zee kan in het hoogseizoen ook 's avonds. De winkels zijn dan tot 21.00 uur open. Alle winkels zijn het hele jaar door zeven dagen per week open.

UNIEK IN MEERDERE OPZICHTEN

Zandvoort is uniek door zijn geografische ligging. De badplaats Zandvoort is de enige badplaats langs de Hollandse kust die volledig omringd wordt door - beschermd - natuurgebied. Het enige circuit in Nederland met de A-status voor autosporten, waar internationale autoraces gehouden worden, ligt in Zandvoort. Dankzij de unieke evenementen op dit circuit heeft het dorp ook internationale naamsbekendheid gekregen. Last but not least is Zandvoort de enige badplaats met een station op korte afstand (circa 200 m) van het strand. Een hoogwaardige intercityverbinding verbindt Zandvoort met de hoofdstad Amsterdam.

Algemene informatie

Zodra er overeenstemming is bereikt over de prijs, de opleveringsdatum en andere voorwaarden zal door de verkopend makelaar een koopovereenkomst worden opgemaakt.

Voorlopige Koopakte:

Bij verkoop wordt, dat wat is overeengekomen, vastgelegd in een Model koopovereenkomst, vastgesteld door de N.V.M., de Consumentenbond en de Vereniging Eigen Huis. Alleen indien de koper voorbehouden (zoals het verkrijgen van een woonvergunning, hypotheek, Nationale hypotheek garantie e.d.) heeft gemeld bij de onderhandelingen, worden deze opgenomen in de koopakte.

De ontbindende voorwaarde voor financiering is geldig voor een periode van 4 weken na ondertekening van de koopakte. De waarborgsom is gebruikelijk 10 % van de koopsom en wordt gestort binnen 1 week ná het verstrijken van de datum van de ontbindende voorwaarde voor financiering bij de notaris of er wordt een bankgarantie bij de notaris gedeponneerd.

Koper kiest en betaalt de notaris tenzij anders is overeengekomen. Indien de koper geen keuze heeft gemaakt uiterlijk 2 dagen na het tekenen van de voorlopige koopovereenkomst, dan zal de verkoper of zijn makelaar een notaris aanwijzen. Koper dient binnen 5 dagen nadat de koopakte door de verkoper is ondertekend deze op het kantoor van de verkopend makelaar te ondertekenen en een afschrift in ontvangst te nemen. Vanaf de datum van het notarieel transport komen alle baten en lasten voor rekening van kopers. De lopende baten en lasten zullen tussen partijen door de notaris pro rato worden verrekend.

Biedsysteem:

Tenzij nadrukkelijk anders overeengekomen, geldt het onderstaande biedsysteem: Het "Amsterdamse" biedsysteem. Zodra de woning op de markt komt, krijgt degene die als eerste een, naar het oordeel van de verkoper (of cliënt makelaar) een aanvaardbaar openingsbod heeft uitgebracht, de positie van eerste bidder. Tijdens de onderhandelingen met de eerste bidder kunnen bezichtigingen met andere koopgegadigden voor de woning gewoon plaatsvinden. Andere koopgegadigden wordt bij de bezichtiging gemeld dat er inmiddels een openingsbod van de eerste bidder op de woning rust (bedrag en naam van eerste bidder worden niet gemeld). Om de onderhandelingen met de eerste bidder af te breken c.q. af te dwingen hebben de andere koopgegadigden de mogelijkheid om een éénmalig uiterst voorstel ("storingsbod") uit te brengen welke hun koopsom aangeeft alsmede hun voorwaarden (eventuele ontbindende voorwaarden, opleveringsdatum, roerende zaken e.d.). Indien het storingsbod voor verkoper voldoende is om te verkopen, dan zal de verkopend makelaar aan de eerste bidder vragen diens uiterst voorstel neer te leggen.

Is dit uiterste voorstel voldoende voor verkoper, dan zal de koop worden gesloten met de eerste bidder. Indien het laatste voorstel voor verkoper niet voldoende is, dan zal met de uitbrenger van het beste storingsbod de koop worden gesloten. De verkoper behoudt zich nadrukkelijk het recht van gunning voor. Het staat verkoper ook tijdens het biedingsproces vrij om de wijze van bieden en/of onderhandelen te wijzigen. Geen enkele bidder of gegadigde kan enig recht ontlenen aan de gehanteerde of te hanteren biedsystemen. In afwijking van het bovenstaande kan er ook een verkoop bij inschrijving plaatsvinden. Als aanvullende clausules worden nog in de koopakte opgenomen:

* Verhuur

Voor vragen betreffende de voorschriften van de verhuurmogelijkheden aan toeristen of langdurige verhuur verwijzen wij u naar de gemeente Zandvoort.

* Verontreinigingclausule

Verkoper kan niet instaan voor de kwaliteit van de bodem. Het risico van een verontreiniging van de onroerende zaak rust op de koper. Indien na de overdracht van het eigendom en/of de feitelijke levering blijkt dat de onroerende zaak is verontreinigd, in welke zin dan ook, dan is verkoper niet aansprakelijk, tenzij hij met verontreiniging bekend was.

* Ontbindingsclausule

Koper en verkoper kunnen overeenkomen dat in de koopakte een clausule opgenomen wordt dat op grond van het niet verkrijgen van een financiering de overeenkomst ontbonden kan worden. Indien koper op grond hiervan ontbinding van de overeenkomst inroept, dient hij dit binnen één werkdag na het verstrijken van de ontbindingsdatum aan verkoper of diens makelaar te melden onder het overleggen van twee schriftelijke afwijzingen van grote geldverstreckende instellingen.

* Funderingsclausule

Verkoper kan niet instaan voor de kwaliteit van de fundering.

* Waterhuishoudingclausule

Koper verklaart bekend te zijn met eventuele lokale problemen inzake het grondwaterpeil dat mogelijk is ontstaan als gevolg van gewijzigd duinwaterbeheer. Indien nu of in de toekomst hierdoor hinder ondervonden wordt, vrijwaart koper verkoper van iedere aansprakelijkheid of schade die hieruit voortkomt.

* Waterhuishoudingclausule

Koper verklaart bekend te zijn met eventuele lokale problemen inzake het grondwaterpeil dat mogelijk is ontstaan als gevolg van gewijzigd duinwaterbeheer. Indien nu of in de toekomst hierdoor hinder ondervonden wordt, vrijwaart koper verkoper van iedere aansprakelijkheid of schade die hieruit voortkomt.

* Ouderdomsclausule

Het is koper bekend dat het verkochte dateert uitca.1904 De ouderdom van het verkochte brengt mee dat koper niet mag verwachten dat het verkochte (bijvoorbeeld technische installaties) aan de huidige maatstaven voldoet. In afwijking van artikel 6.3 van deze koopakte en artikel 7:17 lid 1 en 2 BW komt het geheel of ten dele ontbreken van één of meer eigenschappen van de onroerende zaak voor normaal en bijzonder gebruik en het eventueel anderszins niet-beantwoorden van de zaak aan de overeenkomst voor rekening en risico van koper. Tenzij verkoper de kwaliteit ervan garandeert staat hij niet in voor o.a. de kwaliteit van de vloeren, het dak, de leidingen voor elektriciteit, water en gas, de riolering, eventuele afwezigheid van enig ongedierte c.q. schimmels zoals houtworm, boktor, zwam, etc., de eventuele afwezigheid van doorslaand en /of optrekkend vocht en eventuele verbouwingen c.q. verbeteringen die in het verleden zijn aangebracht.

* Verkoopbrochure

Koper verklaart zich op de hoogte te hebben gesteld van de inhoud van de verkoopbrochure van de betreffende woning.

* Asbestclausule

In de onroerende zaak kunnen asbesthoudende stoffen aanwezig zijn. Bij eventuele verwijdering hiervan dienen op grond van milieuwetgeving speciale wetgeving te worden genomen. Koper verklaart hiermee bekend te zijn en vrijwaart verkoper voor alle aansprakelijkheid die uit die aanwezigheid van enig asbest in de onroerende zaak kan voortvloeien.

* Toelichtingsclausule NEN2580

De Meetinstructie is gebaseerd op de NEN2580. De Meetinstructie is bedoeld om een meer eenduidige manier van meten toe te passen voor het geven van een indicatie van de gebruiksooppervlakte. De Meetinstructie sluit verschillen in meetuitkomsten niet volledig uit, door bijvoorbeeld interpretatieverschillen, afrondingen of beperkingen bij het uitvoeren van de meting. De verkopende makelaar en de verkoper(s) zijn niet aansprakelijk indien er verschillen van interpretatie zijn. Uitgangspunt is "wat u ziet is wat u koopt", het aangegeven woonoppervlakte is zo goed mogelijk ingemeten. Een koper mag het woonoppervlakte voorafgaand aan de ondertekening van de koopovereenkomst altijd nameten.

* Vragenlijst

De bijgevoegde vragenlijst is geen lijst met garanties maar is uitsluitend bedoeld om vorm, inhoud en structuur te geven aan de mededelingsplicht van verkoper. het is een uitwerking van dat wat de verkoper aan de koper mededeelt over wat hem bekend is over de woning. De vragenlijst is niet bedoeld om garanties te geven voor zowel zichtbare als onzichtbare gebreken.

Met de antwoorden nee op vragen kan ook niet bekend mee worden bedoeld (of als zodanig worden uitgelegd) en dient dus niet als een stellig antwoord te worden gezien. De in deze lijst vermelde (bijzondere) bepalingen vormen een onderdeel van deze koopovereenkomst.

* Tarieven overdrachtsbelasting:

Koopt u een woning waar u zelf voor langere tijd in gaat wonen? Dan bedraagt de overdrachtsbelasting 2% van de waarde van uw woning. In andere gevallen betaalt u 8% over de waarde. In sommige situaties betaalt u geen overdrachtsbelasting en is er sprake van een startersvrijstelling. Dat geldt alleen als u aan de volgende 3 voorwaarden voldoet:

U valt in de leeftijdscategorie van 18 tot en met 34 jaar; U koopt een woning waarin u zelf voor langere tijd gaat wonen. De waarde van de woning is niet hoger dan € 550.000,=. Heeft de woning een hogere waarde en voldoet u aan de andere voorwaarden? Dan betaalt u 2% overdrachtsbelasting.

De overdrachtsbelasting wordt voldaan aan de notaris. Die regelt het verder. Zie voor de actuele stand van zaken www.belastingdienst.nl. Aan deze informatie kunnen geen rechten worden ontleend.

* Opkoopbescherming:

Woningen met een WOZ waarde van € 495.948,= (belastingjaar 2025) of lager mogen zonder vergunning niet meer aangekocht worden als belegging voor de verhuur of als 2e woning gebruikt worden. Zie meer info: "eerste wijziging Huisvestingverordening Zuid Kennemerland / IJmond / Zandvoort 2024". Meer info: www.zandvoort.nl. Indien gewenst kan deze opgevraagd worden bij de makelaar. Aan deze informatie kunnen geen rechten worden ontleend.

* Bouwkundige keuring

Deze woning is bouwkundig gekeurd door een daarin gespecialiseerd bedrijf en is op te vragen bij de makelaar. De verkoper en verkopend makelaar zijn niet aansprakelijk voor de inhoud en eventuele fouten van de keuringsinstantie. De koper heeft zelf ook de mogelijkheid om de woning bouwkundig te laten keuren.

Algemeen:

Schriftelijke overeenkomst, wettelijke bedenktijd en Inschrijving bij het Kadaster Vanaf 1 september 2003 dient de aankoop van een woning schriftelijk worden vastgelegd in een koopovereenkomst. Daarin staan de gegevens van de koper en de verkoper, om welke woning het gaat, de koopsom, de datum van levering en een financieringsclausule. Eventueel staan er nog andere ontbindende voorwaarden in zoals een woonvergunning, financiering, enz. Na ontvangst van de door de koper en verkoper getekende koopovereenkomst heeft de koper drie volle dagen (zon- en feestdagen tellen deels niet mee) de mogelijkheid om de koop te ontbinden. Belangrijk hierbij is het precieze tijdstip waarop de drie dagen termijn gaat lopen. Deze bedenktijd geldt ook bij het sluiten van een koop-aannemings-overeenkomst voor een nieuwbouwwoning. Na afloop van de drie dagen bedenktijd kan een koopovereenkomst worden ingeschreven bij het Kadaster. Daarmee wordt de kopergedurende zes maanden beschermd tegen onheil van de kant van de verkoper zoals een faillissement, een beslag op de woning of een hogere bieder. Deze inschrijving bij het Kadaster is verplicht via de notaris. Deze dient namelijk een aantal zaken te onderzoeken voordat er mag worden ingeschreven.

Gunning:

Verkoper behoudt zich het recht voor het object te gunnen aan de gegadigde van zijn keuze.

Algemeen voorbehoud:

Greeven Makelaardij o.g. heeft de opdracht tot verkoop van het onderhavige object. Hoewel gestreefd is naar een zo nauwkeurig mogelijke inventarisatie van de beschikbare gegevens, moet er van uitgegaan worden dat het bovenstaande slechts indicatief is. De gegevens (bedragen, jaartallen, omschrijvingen etc) zijn soms verkregen door mondelinge informatie, soms zijn ze vanuit het geheugen opgediept. De koper heeft zijn eigen onderzoeksplicht naar alle zaken die voor hem van belang zijn en kan zich nimmer beroepen op onbekendheid met feiten die hij zelf had kunnen waarnemen of die kenbaar waren uit de openbare registers of die bekend zijn bij de administrateur van een Vereniging van Eigenaars. Desgewenst kan koper zich laten begeleiden door een adviseur of een bouwkundige bij de aankoop. Indien het object een appartementsrecht betreft, raden wij u aan, vóór de aankoop contact op te nemen met de administrateur van de Vereniging van Eigenaars, teneinde een zo goed mogelijk beeld te krijgen van de solvabiliteit van de vereniging.

Rechtsgeldige koopovereenkomst pas ná ondertekening
Een mondelinge overeenstemming tussen de particuliere verkoper en de particuliere koper is niet rechtsgeldig. M.a.w.: er is geen sprake van een rechtsgeldige koopovereenkomst. Er is pas sprake van een rechtsgeldige koopovereenkomst als de particuliere verkoper en de particuliere koper de koopovereenkomst hebben ondertekend. Dit vloeit voort uit artikel 7:2 Burgerlijk Wetboek. Dit betekent dat zolang er nog niet is getekend verkoper nog kan ingaan op een voorstel van een nieuwe gegadigde.

Ondanks dat deze brochure met de nodige zorgvuldigheid is samengesteld, kunnen hieraan geen rechten worden ontleend.

Verdere inlichtingen en biedingen:

Greeven Makelaardij o.g.

tel.: 023 - 57 39 234

fax: 023 - 57 39 227

Email: info@greevenmakelaardij.nl

Bezoek onze website: www.greevenmakelaardij.nl

GREEVEN
makelaardij

Greeven Makelaardij

Louis Davidsstraat 15
2042 LS Zandvoort
T. 023 - 57 39 234

E. info@greevenmakelaardij.nl
W. www.greevenmakelaardij.nl