

 **Reinders**

MAKELAAR EN HYPOTHEEKBEWIDDELAAR IN APELDOORN

# WOONHUIS



Vraagprijs  
€ 725.000 k.k.

# 43

## GARDENIERSLAAN

## APELDOORN

055 - 5 555 555  
info@reinders.eu  
www.reindersmakelaars.nl

# OVER DE WONING

Multifunctionele en ruime vrijstaande woning op prachtig plekje. Ideaal voor werkruimte aan huis! Voorzien van zonnige stadstuin en parkeerplaats.

Deze royale vrijstaande woning (gebouwd omstreeks 1918) is voorzien van eigen parkeerplaats en interessante kantoor en/of hobby ruimte aan huis. De Gardenierslaan betreft een monumentale en bomenrijke laan, gelegen in Apeldoorn-West in de Indische buurt. De locatie van deze woning is erg prettig: op loopafstand van schouwburg Orpheus en het centrum van Apeldoorn. Op de fiets ben je binnen enkele minuten in de bossen van paleis Het Loo, Hoog Soeren of de Kroondomeinen.

## INDELING

Begane grond: Entree in ruime en brede hal waarbij direct de hoge plafonds, lichte trap en vloer opvallen. meterkast, toilet en provisiekast bereikbaar. De provisiekast biedt tevens toegang tot de ondergelegen provisie- of wijnkelder (hoogte 1.58m).

De gezellige woonkamer is een zee van licht en is voorzien van een erker aan de voorzijde en een leuke serre aan de zijkant van de woning. Prachtige hoge plafonds en veel ramen. De woonkamer is voorzien van een gezellige houtkachel. De open keuken bevindt zich aan de achterzijde, grenzend aan de eethoek. Achter de keuken zit de bijkeuken, een zeer prettige en praktische ruimte. Hier bevindt zich de wasmachine aansluiting en er is een spoelbak en kastruimte aanwezig. Zowel vanuit de bijkeuken als vanuit de woonkamer is de werkkamer aan de achterzijde bereikbaar. Ideaal voor iemand die thuis werkt of anderszids een leuke speelkamer of hobbykamer. Vanuit deze ruimte is het aangebouwde bijgebouw bereikbaar. Ideaal voor diverse doeleinden: kantoor aan huis, atelier aan huis etc. Het betreft een mooie grote ruimte met prettig lichtinval en veel mogelijkheden.

Eerste verdieping: Ruime overloop met toegang tot 3 slaapkamers. 2 slaapkamers aan de voorzijde en 1 aan de achterzijde. De badkamer is aan de achterzijde gelegen en voorzien van douche, ligbad, wastafelmeubel en toilet. De badkamer beschikt over vloerverwarming.

Tweede verdieping: Vanuit de grote slaapkamer aan de achterzijde is de 2e verdieping bereikbaar. Deze is thans in gebruik als opslagruimte/vliering (hoogte 1.67m). Overigens is deze verdiepingvloer in 2021 geïsoleerd.

Een karakteristiek en bovenal licht en ruimtelijk vrijstaande woning gelegen op geliefde locatie in Apeldoorn-West!

Aanvaarding in overleg.

Interesse in dit huis? Schakel direct uw eigen NVM aankoopmakelaar in.

Uw NVM aankoopmakelaar komt op voor uw belang en bespaart u tijd, geld en zorgen.

# KENMERKEN

**VRAAGPRIJS:**

€ 725.000 k.k.

**SOORT WONING:**

Eengezinswoning

**TYPE WONING:**

Vrijstaande woning

**AANTAL KAMERS:**

4

**INHOUD:**

645 m<sup>3</sup>

**PERCELOPPERVLAKTE:**

315 m<sup>2</sup>

**GEBRUIKSOPPERVLAKTE WOONFUNCTIE:**

164 m<sup>2</sup>

**SOORT BOUW:**

Bestaande bouw

**BOUWJAAR:**

1918

**LIGGING:**

Aan rustige weg, in woonwijk

**TUIN:**

Tuin rondom

**HOOFDTUIN:**

Tuin rondom

**GARAGE:**

Geen garage

**ENERGIELABEL:**

G

**VERWARMING:**

Cv ketel, vloerverwarming gedeeltelijk

**ISOLATIE:**

Gedeeltelijk dubbel glas, hr glas

**VOORZIENINGEN:**

Mechanische ventilatie, glasvezel kabel

**CV-KETEL:**

Remeha calenta 2017





















# PLATTEGROND

Gardenierslaan 43 te Apeldoorn  
Kelder

← 2.83 m →

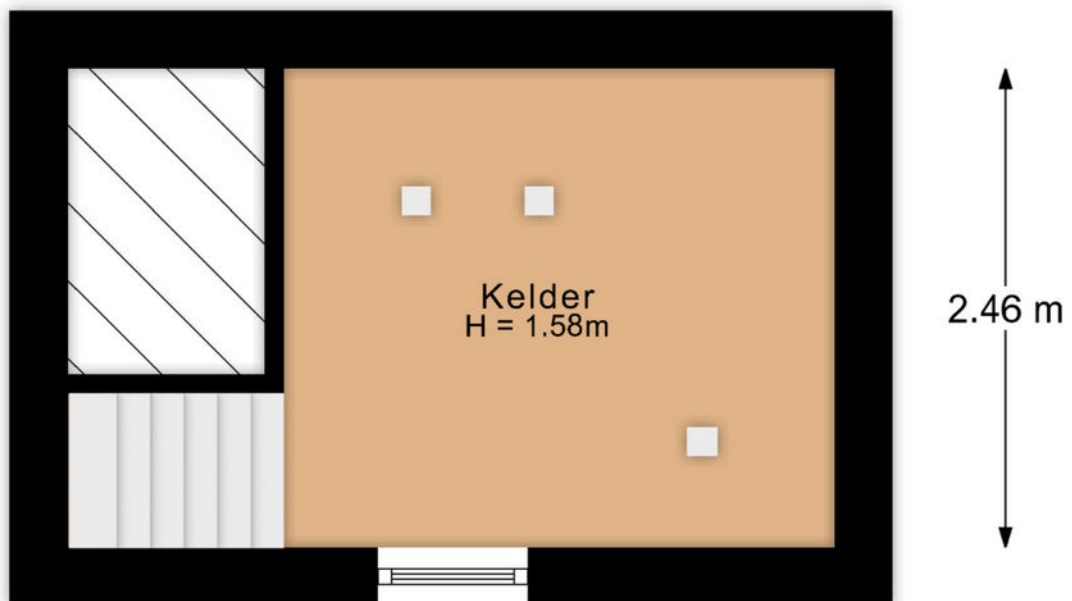

De plattegronden zijn met de grootste zorg samengesteld.  
Aan deze plattegronden kunnen geen rechten worden ontleend.

# PLATTEGROND

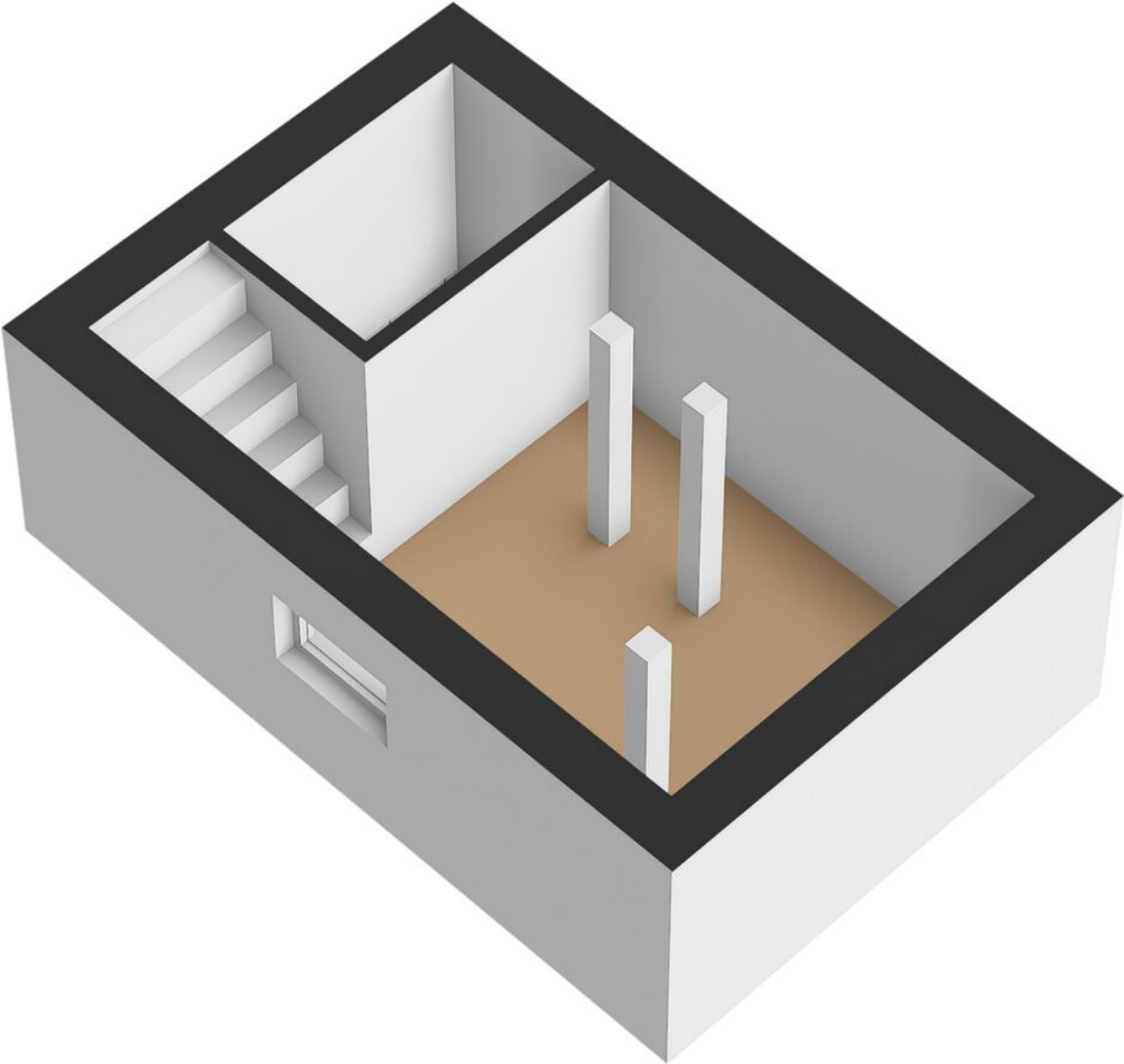

# PLATTEGROND

Gardenierslaan 43 te Apeldoorn  
Begane grond



De plattegronden zijn met de grootste zorg samengesteld.  
Aan deze plattegronden kunnen geen rechten worden ontleend.

# PLATTEGROND

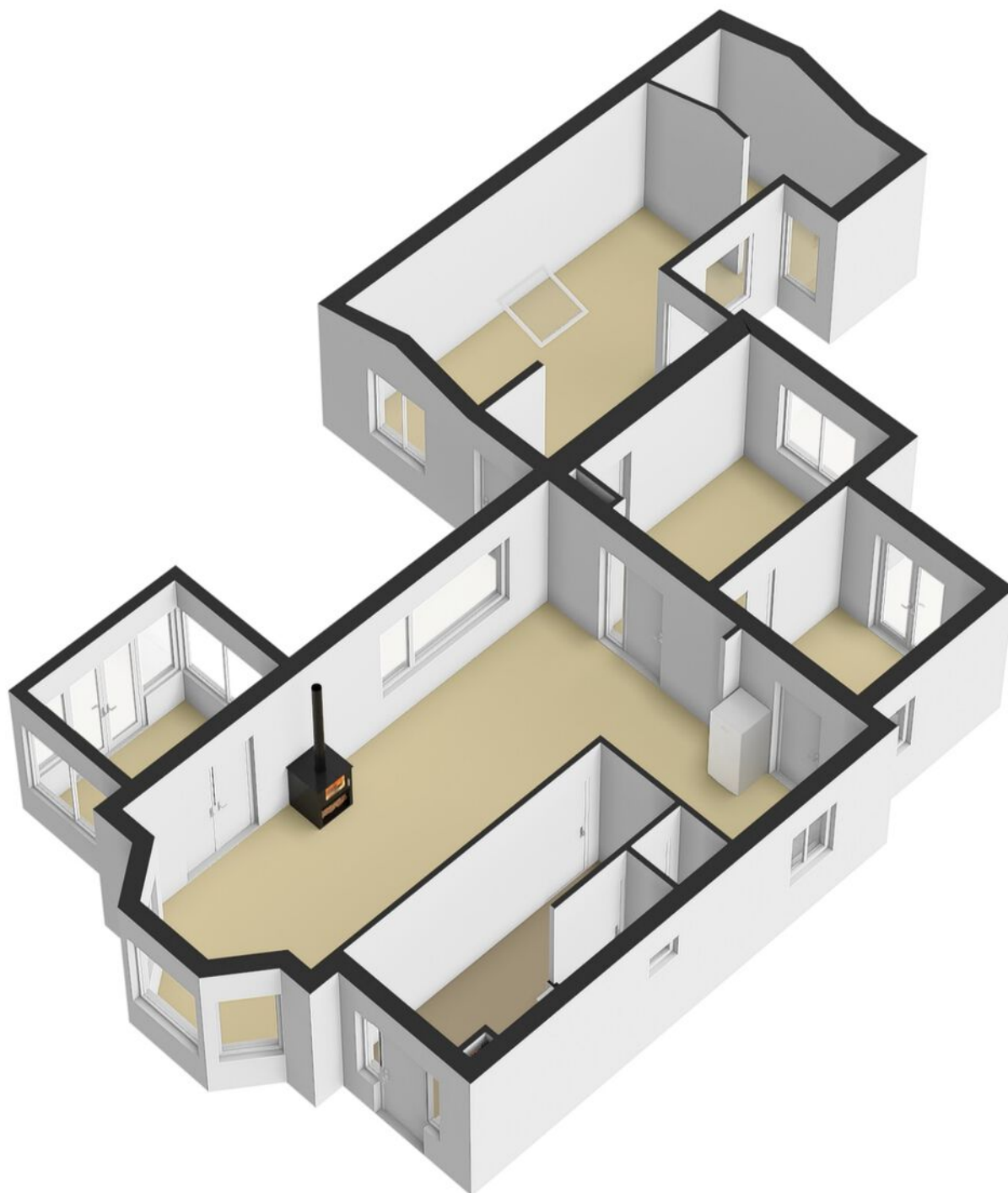

# PLATTEGROND



De plattegronden zijn met de grootste zorg samengesteld.  
Aan deze plattegronden kunnen geen rechten worden ontleend.

# PLATTEGROND



Gardenierslaan 43 te Apeldoorn  
Vliering

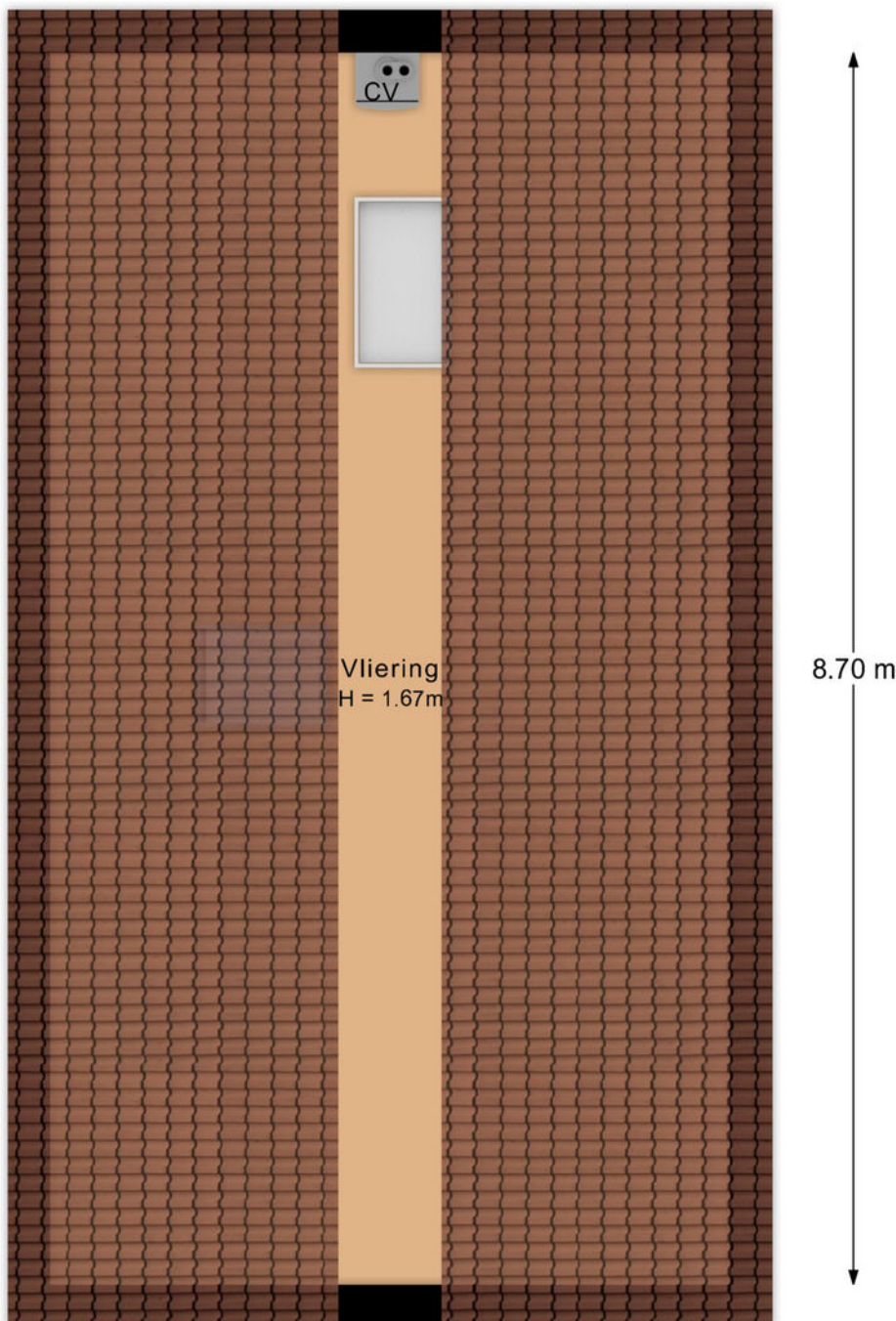

· 0.74 m ·

De plattegronden zijn met de grootste zorg samengesteld.  
Aan deze plattegronden kunnen geen rechten worden ontleend.

# PLATTEGROND



Gardenierslaan 43 te Apeldoorn  
Berging

← 3.01 m →

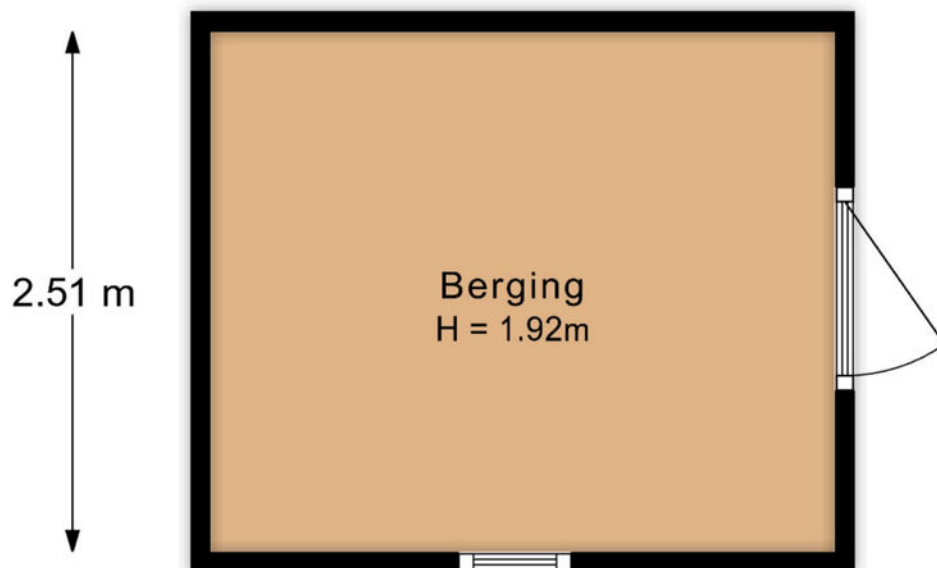

De plattegronden zijn met de grootste zorg samengesteld.  
Aan deze plattegronden kunnen geen rechten worden ontleend.

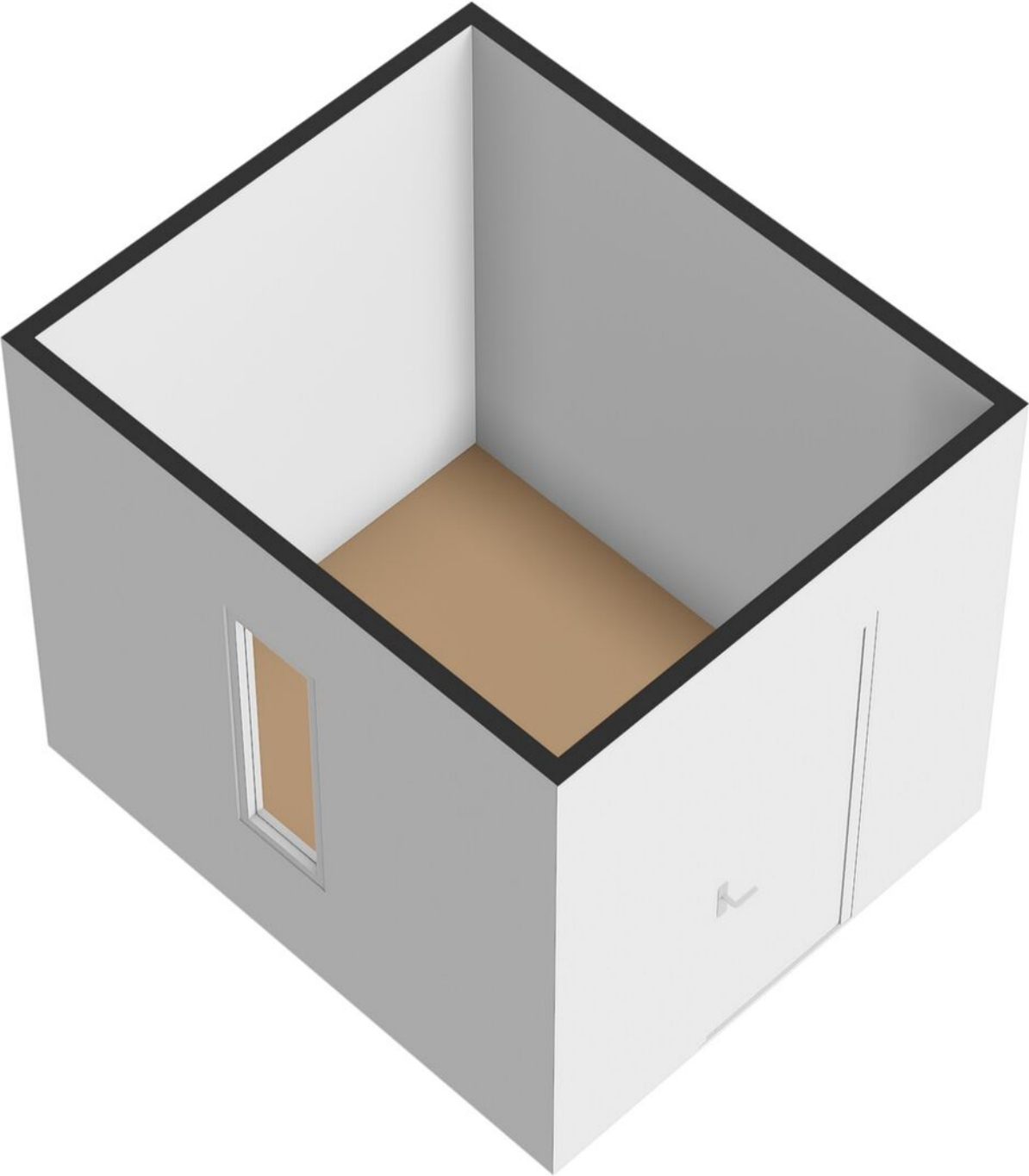

# KADASTRALE KAART

Kadastrale kaart



# LOCATIE OP DE KAART

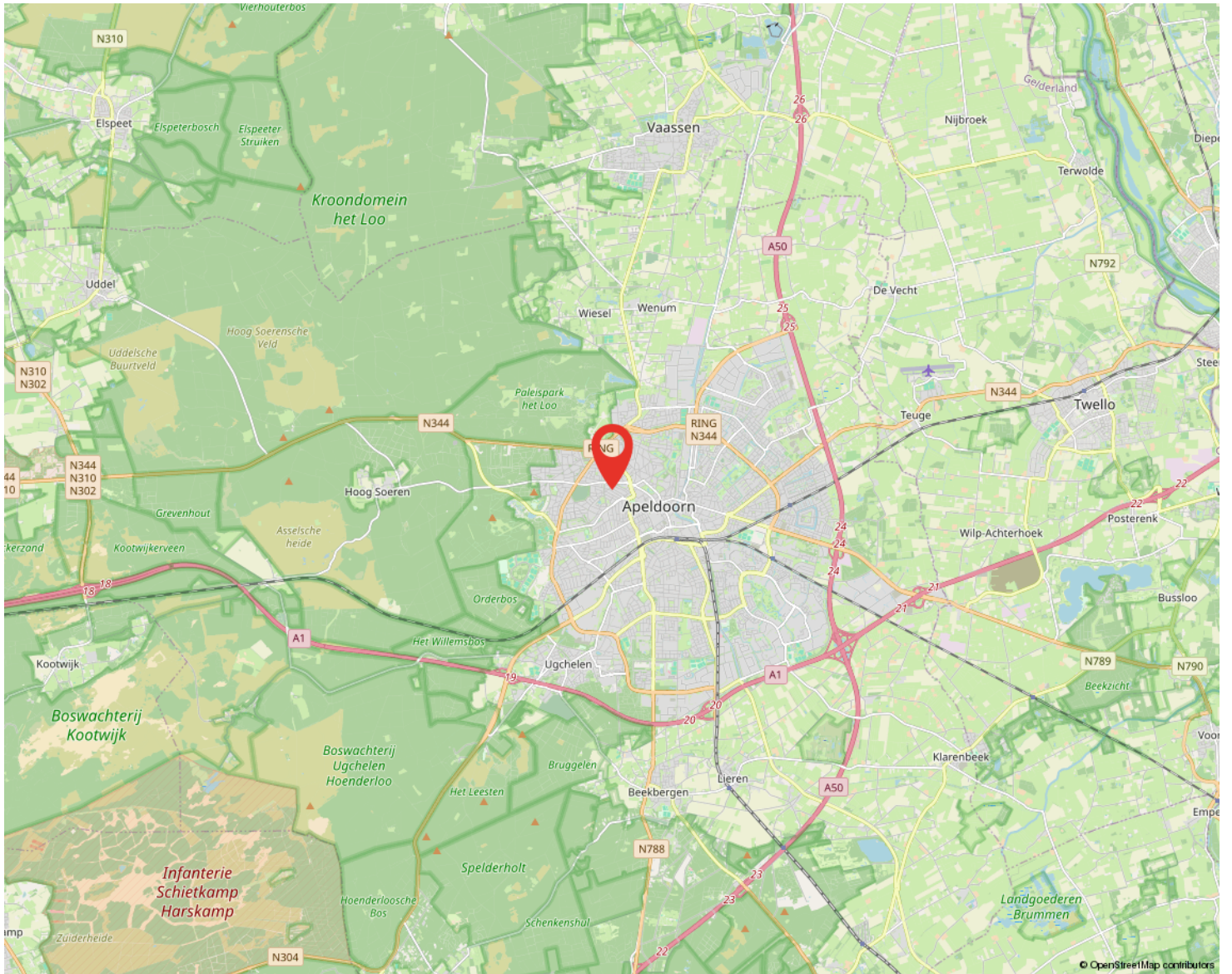

# LIJST VAN ZAKEN

	BLIJFT ACHTER	GAAT MEE	TER OVERNAME	N.V.T.
<b>Woning - Interieur</b>				
Inbouwspots/dimmers				x
Opbouwspots/armaturen/lampen/dimmers	x			
Losse (hang)lampen		x		
boeken/ legplanken vast	x			
Gordijnrails	x			
Gordijnen		x		
Overgordijnen	x			
Vitrages				x
Rolgordijnen	x			
Lamellen				x
Jaloezieen	x			
(Losse) horren/rolhorren				x
Vloerbedekking				x
Parketvloer	x			
Houten vloer(delen)	x			
Laminaat	x			
Plavuizen	x			
(Voorzet) openhaard met toebehoren				x
Allesbrander				x
Houtkachel	x			
(Gas)kachels				x
Designradiator(en)				x
Radiatorafwerking				x
Spiegelwanden	x			
Schilderij ophangstelsel	x			
<b>Woning - Keuken</b>				
Keukenblok (met bovenkasten)	x			
Kookplaat		x		

# LIJST VAN ZAKEN

	BLIJFT ACHTER	GAAT MEE	TER OVERNAME	N.V.T.
(Gas) fornuis				x
Afzuigkap	x			
Magnetron				x
Oven		x		
Combi-oven/combimagnetron				x
Koelkast				x
Vriezer				x
Koel-vriescombinatie	x			
Vaatwasser				x
Quooker				x
Koffiezetapparaat				x
<b>Woning - Sanitair/sauna</b>				
Toilet	x			
Toiletrolhouder	x			
Toiletborstel(houder)	x			
Fontein	x			
Ligbad	x			
Jacuzzi/whirlpool				x
Douche (cabine/scherm)	x			
Stoomdouche (cabine)				x
Wastafel	x			
Wastafelmeubel	x			
Planchet				x
Toiletkast				x
Badkamer Toilet	x			
Badkamer Toiletrolhouder	x			
Badkamer Toiletborstel(houder)	x			
Sauna met toebehoren				x

# LIJST VAN ZAKEN

	BLIJFT ACHTER	GAAT MEE	TER OVERNAME	N.V.T.
<b>Woning - Exterieur/installaties/veiligheid/ energiebesparing</b>				
Schotel/antenne				x
Brievenbus				x
Kluis				x
(Voordeur)bel	x			
Alarminstallatie				x
(Veiligheids)sloten en overige inbraakpreventie	x			
Rookmelders	x			
(Klok)thermostaat	x			
Airconditioning				x
CV-installatie	x			
Boiler				x
Geiser				x
Screens				x
Rolluiken				x
Zonwering buiten				x
CV-installatie	x			
radiatorfolie	x			
Telefoonaansluiting/internet aansluiting				x
Veiligheidsschakelaar wasautomaat				x
Waterslot wasautomaat		x		
Zonnepanelen				x
Oplaadpunt elektrische auto				x
<b>Tuin</b>				
Tuinaanleg/bestrating	x			
Beplanting	x			
Buitenverlichting	x			
Tijd- of schemerschakelaar/bewegingsmelder	x			

# LIJST VAN ZAKEN

	BLIJFT ACHTER	GAAT MEE	TER OVERNAME	N.V.T.
Tuinhuis/buitenberging				x
Kasten/werkbank in tuinhuis/berging	x			
(Broei)kas				x
(Sier)hek	x			
Vlaggenmast(houder)	x			

# VRAGENLIJST

VRAAG	ANTWOORD
<b>Bijzonderheden</b>	
<b>1 a</b>	
Zijn er nadat u het perceel in eigendom hebt gekregen nog andere, eventuele aanvullende notariële of onderhandse akten opgesteld met betrekking tot het perceel?	Nee
Zo ja, welke?	
<b>1 b</b>	
Zijn er mondelinge of schriftelijke afspraken gemaakt over aangrenzende percelen?	Nee
Zo ja, welke zijn dat?	
<b>1 c</b>	
Wijken de huidige terreinafscheidingen af van de kadastrale eigendomsgrenzen?	Nee
Zo ja, waaruit bestaat die afwijking?	
<b>1 d</b>	
Is een gedeelte van de woning, schuur, garage of schutting gebouwd op grond van de bureu of andersom?	Nee
Zo ja, graag nader toelichten:	
<b>1 e</b>	
Heeft u grond van derden in gebruik?	Nee
Zo ja, welke grond?	
<b>1 f</b>	
Rusten er 'bijzondere lasten en beperkingen' op de woning en/of het perceel?	Nee
Zo ja, welke?	
<b>1 g</b>	
Is de Wet voorkeursrecht gemeenten van toepassing?	Nee
<b>1 h</b>	
Is er een anti-speculatiebeding en/of zelfbewoningsplicht van toepassing op de woning?	Nee
Zo ja, hoe lang nog?	
<b>1 i</b>	
Is er sprake van een beschermd stads- of dorpsgezicht of loopt er een procedure tot aanwijzing daartoe?	Ja
Is er sprake van een gemeentelijk-, provinciaal-of rijksmonument of loopt er een procedure tot aanwijzing daartoe?	Nee
Is er volgens het bestemmingsplan sprake van een beeldbepalend of karakteristiek object?	Nee
<b>1 j</b>	
Is er sprake (geweest) van ruilverkaveling?	Nee
Zo ja, moet u hiervoor ruilverkavelingsrente betalen?	Nee
Zo ja, hoeveel en voor hoe lang? Bedrag:	

# VRAGENLIJST

VRAAG	ANTWOORD
Duur:	
<b>1 k</b>	
Is er sprake van onteigening?	Nee
<b>1 l</b>	
Is de woning of de grond geheel of gedeeltelijk verhuurd of bij anderen in gebruik?	Nee
Zo ja: Is er een huurcontract/ gebruiksovereenkomst?	Nee
Indien er geen contract of overeenkomst is, beschrijf hieronder wat (mondeling) met de huurder/ gebruiker is afgesproken:	
Welk gedeelte is verhuurd/ in gebruik gegeven?	
Welke delen vallen onder gezamenlijk gebruik?	
Welke zaken zijn van de huurder en mag hij verwijderen bij ontruiming?	
Heeft de huurder een waarborgsom gestort?	
Zo ja, hoeveel?	
Heeft u nog andere afspraken met de huurders gemaakt?	
Zo ja, welke?	
<b>1 m</b>	
Is er over de woning een geschil/procedures gaande, al dan niet bij de rechter, huurcommissie of een andere instantie?	Nee
Zo ja, welke is/zijn dat?	
<b>1 n</b>	
Is er bezwaar gemaakt tegen de waardebeschikking WOZ?	Nee
Zo ja, toelichting:	
<b>1 o</b>	
Zijn er door de overheid of nutsbedrijven verbeteringen of herstellingen voorgeschreven of aangekondigd die nog niet naar behoren zijn uitgevoerd?	Nee
Zo ja, welke?	
<b>1 p</b>	
Zijn er in het verleden subsidies of premies verstrekt die bij verkoop van de woning voor een deel kunnen worden teruggevorderd?	Nee
Zo ja, welke?	
<b>1 q</b>	
Is de woning onbewoonbaar verklaard of in het verleden ooit onbewoonbaar verklaard geweest?	Nee
Zo ja, waarom?	
<b>1 r</b>	
Is er bij verkoop sprake van een omzetbelastingheffing?	Nee
Zo ja, waarom?	
<b>1 s</b>	
Hoe gebruikt u de woning nu?	Woning en atelier
Is dat gebruik volgens de gemeente toegestaan?	Ja

# VRAGENLIJST

VRAAG	ANTWOORD
Zo nee, heeft de gemeente dit strijdige gebruik wel eens bij u aangekaart?	
Hoe heeft de gemeente dit strijdige gebruik bij u aangekaart?	
<b>Gevels</b>	
<b>2 a</b>	
Is er sprake (geweest) van vochtdoorslag of aanhoudend vochtige plekken op de gevels?	Nee
Zo ja, waar?	
<b>2 b</b>	
Zijn er (gerepareerde) scheuren/beschadigingen in/aan de gevels aanwezig?	Ja
Zo ja, waar?	Buitenmuur links
<b>2 c</b>	
Zijn de gevels tijdens de bouw geïsoleerd?	Nee
Zo nee, zijn de gevels daarna (deels) geïsoleerd?	Nee
Zo ja, wanneer heeft de isolatie van de gevels plaatsgevonden en met welk isolatiemateriaal?	
Heeft u een certificaat of bewijs van het na-isoleren?	
Is er sprake van volledige isolatie?	Nee
Zo nee, welke delen van de gevels zijn er niet geïsoleerd?	muren
<b>2 d</b>	
Zijn de gevels ooit gereinigd?	Nee
Zo ja, volgens welke methode en wanneer?	
<b>Dak(en)</b>	
<b>3 a</b>	
Hoe oud zijn de daken ongeveer? Platte daken:	Rond 2010 vervangen
Overige daken:	Nieuwe pannen en isolatie onder de pannen
<b>3 b</b>	
Heeft u last van daklekkages (gehad)?	Ja
Zo ja, waar?	is hersteld
<b>3 c</b>	
Zijn er in het verleden gebreken geconstateerd aan de dakconstructie zoals scheve, doorbuigende, krakende, beschadigde en/of aangetaste dakdelen?	Nee
Zo ja, waar?	
<b>3 d</b>	
Heeft u het dak al eens (gedeeltelijk) laten vernieuwen c.q. laten repareren?	Ja
Zo ja, welk (gedeelte van het) dak en waarom?	ivm leeftijd Boven de serre en boven bijkeuken/kantoor
<b>3 e</b>	
Is het dak tijdens de bouw geïsoleerd? Platte daken:	Nee

# VRAGENLIJST

VRAAG	ANTWOORD
Overige daken:	Nee
Zo nee, is het dak daarna geïsoleerd? Platte daken:	Ja
Overige daken:	Ja
Zo ja, wanneer heeft de isolatie plaatsgevonden en met welk isolatiemateriaal?	Zie hierboven
Heeft u een certificaat of bewijs van het na-isoleren?	Nee
Is er sprake van volledige isolatie? Platte daken:	Niet bekend
Overige daken:	Ja
Zo nee, welke delen zijn er niet geïsoleerd?	
<b>3 f</b>	
Zijn de regenwaterafvoeren lek of verstopt?	Nee
Zo ja, toelichting:	
<b>3 g</b>	
Zijn de dakgoten lek of verstopt?	Ja
Zo ja, toelichting:	Dakgoot lekt op 2 naden, links en rechts
<b>Kozijnen, ramen en deuren</b>	
<b>4 a</b>	
Van welk materiaal zijn de buitenkozijnen gemaakt?	Hout
<b>4 b</b>	
Wanneer zijn de buitenkozijnen, ramen en deuren voor het laatst geschilderd?	Langere tijd geleden
Is dit gebeurd door een erkend schildersbedrijf?	Ja
Zo ja, door wie?	Ravenzwaay
<b>4 c</b>	
Functioneren alle scharnieren en sloten?	Ja
Zo nee, toelichting:	
<b>4 d</b>	
Zijn voor alle afsluitbare deuren, ramen etc. sleutels aanwezig?	Ja
Zo nee, voor welke deuren, ramen etc. niet?	
<b>4 e</b>	
Is er sprake van isolerende beglazing?	Ja
Zo ja, welk type glas?	HR++ en ouder dubbelglas
Is er sprake van isolerende beglazing in de gehele woning?	Nee
Zo nee, welke ramen zijn niet geïsoleerd?	Boven enkel glas muv badkamer
<b>4 f</b>	
Is er bij de isolerende beglazing sprake van condensvorming tussen het glas?	Nee
Zo ja, waar?	

# VRAGENLIJST

VRAAG	ANTWOORD
<b>Vloeren, plafonds en wanden</b>	
<b>5 a</b>	
Is er sprake (geweest) van vochtdoorslag of optrekkend vocht op de vloeren, plafonds en/of wanden?	Nee
Zo ja, waar?	
<b>5 b</b>	
Is er sprake (geweest) van schimmelvorming op de vloeren, plafonds en/of wanden?	Nee
Zo ja, waar?	
<b>5 c</b>	
Zijn er (gerepareerde) of (verborgen) scheuren en/of beschadigingen in/aan vloeren, plafonds en/of wanden aanwezig?	Nee
Zo ja, waar?	
<b>5 d</b>	
Hebben zich in het verleden problemen voorgedaan met de afwerkingen?	Nee
Zo ja, waar?	
<b>5 e</b>	
Is er sprake (geweest) van gebreken aan de vloerconstructie, zoals scheve, doorbuigende, krakende, beschadigde en/of aangetaste vloerdelen?	Ja
Zo ja, waar?	In het atelier liggen er planken op een tegelvloer, door veel water vanuit de hemelwaterafvoeren iets weggespoeld, waardoor een hoek lager ligt. Eenvoudig op te lossen, uitgraven en ophogen.
<b>5 f</b>	
Is er sprake van vloerisolatie?	Ja
Zo ja, wanneer heeft de isolatie van de vloer plaatsgevonden en met welk isolatiemateriaal?	Een soort biologische houtwol op de zoldervloer
Heeft u een certificaat of bewijs van het na-isoleren?	Nee
Is er sprake van volledige isolatie?	Nee
Zo nee, welke delen zijn er niet geïsoleerd?	Alleen atelier heeft een lichte isolatie in muren en plafond
<b>Fundering, kruipruimte en kelder</b>	
<b>6 a</b>	
Is er sprake (geweest) van gebreken aan de fundering?	Niet bekend
Zo ja, waar?	
<b>6 b</b>	
Is de kruipruimte toegankelijk?	Nee
Is de kruipruimte droog?	Nee
Zo nee of meestal, toelichting:	Er is geen ingang voor de kruipruimte
<b>6 c</b>	
Is er sprake van vochtdoorslag door de kelderwand?	Nee

# VRAGENLIJST

VRAAG	ANTWOORD
Zo ja of soms, toelichting:	
<b>6 d</b>	
Is de grondwaterstand in de afgelopen jaren waarneembaar gewijzigd of is er sprake van wateroverlast geweest?	Nee
Zo ja, heeft dit tot problemen geleid in de vorm van water in de kruipruimte c.q. kelder?	Nee
Zo nee, tot wat voor andere problemen heeft dit geleid?	
<b>Installaties</b>	
<b>7 a</b>	
Wat voor warmte-installatie(s) is/zijn er aanwezig in de woning?	HR cv installatie
Is/zijn de installatie(s) eigendom?	Ja
Zo nee, toelichting:	
Merk van de installatie(s):	Remeha
Type(nummer) van de installatie(s):	Calenta
Installatiedatum van de installatie(s):	2017
Op welke datum is/zijn deze installatie(s) voor het laatst onderhouden?	2025
Is het onderhoud uitgevoerd door een erkend bedrijf?	Ja
Zo ja, door wie?	Breman
<b>7 b</b>	
Zijn er de afgelopen tijd zaken opgevallen ten aanzien van de installatie(s)?	Nee
Zo ja, wat is u opgevallen?	
<b>7 c</b>	
Zijn er radiatoren die niet warm worden?	Nee
Zo ja, welke?	
<b>7 d</b>	
Zijn er radiatoren of (water)leidingen die lekken?	Nee
Zo ja, waar en welke?	
<b>7 e</b>	
Zijn er radiatoren of (water)leidingen die ooit zijn bevroren?	Nee
Zo ja, waar?	
<b>7 f</b>	
Heeft u vloerverwarming in de woning?	Ja
Zo ja, betreft dit elektrische vloerverwarming, vloerverwarming met warm water of anders? Elektrisch:	Nee
warm water:	Ja
overig, namelijk	
Waar bevindt zich de elektrische vloerverwarming?	
Waar bevindt zich de vloerverwarming met warm water?	badkamer
Waar bevindt zich de overige vloerverwarming?	

# VRAGENLIJST

VRAAG	ANTWOORD
<b>7 g</b>	
Zijn er vertrekken die niet (goed) warm worden?	Nee
Zo ja, welke?	
<b>7 h</b>	
Heeft de woning zonnepanelen die uw eigendom zijn?	Nee
Heeft de woning zonnepanelen die worden gehuurd of geleased?	Nee
Kan het huurcontract/ leasecontract worden overgenomen door koper?	
Hoeveel zonnepanelen zijn er aanwezig? Aantal:	
Zo ja, blijven de zonnepanelen achter?	
Wat is de capaciteit van één zonnepaneel?	
Functioneren alle zonnepanelen?	
Wat is het merk/ type van de zonnepanelen?	
Maakt u gebruik van een app om de opbrengst van de zonnepanelen te bekijken?	
Zo ja, welke?	
In welk jaar zijn de zonnepanelen geplaatst en door wie? Jaar:	
Installateur:	
Is de btw over het aankoopbedrag teruggevraagd van de belastingdienst?	
Hoeveel stroom heeft u het afgelopen jaar opgewekt? Jaar:	
Aantal kWh:	
Hoe lang zit er nog fabrieksgarantie op de zonnepanelen?	
Zijn de zonnepanelen aangeschaft met subsidie?	
Zo ja, moet de subsidie worden terugbetaald?	
Zo ja, welk bedrag moet worden terugbetaald?	
<b>7 i</b>	
In welk jaar zijn voor het laatst de aanwezige schoorsteenkanalen/ rookgasafvoeren geveegd/gereinigd?	2025
<b>7 j</b>	
Wanneer heeft u de aanwezige schoorsteenkanalen voor het laatst gebruikt?	2026
Is de trek van aanwezige schoorsteenkanalen goed?	Ja
<b>7 k</b>	
Zijn er onderdelen van de elektrische installatie vernieuwd?	Ja
Zo ja, wanneer en welke onderdelen?	alle leidingen en stoppenkast in 1990
Zijn er gebreken aan de elektrische installatie?	Nee
Zo ja, welke?	
<b>7 l</b>	
Is er een laadpaal aanwezig voor een elektrische auto?	Nee
Zo ja, waar bevindt deze zich?	
Blijft deze achter?	

# VRAGENLIJST

VRAAG	ANTWOORD
<b>7 m</b>	
Is er mechanische ventilatie of een soortgelijk systeem aanwezig?	Nee
Zo ja, functioneert dit systeem naar behoren?	Ja
Zo nee, toelichting:	
Wanneer is dit systeem voor het laatst onderhouden?	
Hoe oud is dit systeem ongeveer?	2005
<b>7 n</b>	
Is er een domoticasysteem of een soortgelijk systeem aanwezig?	Nee
Zo ja, functioneert dit systeem naar behoren?	
Zo nee, toelichting:	
Hoe oud is dit systeem ongeveer?	
<b>7 o</b>	
Zijn er rookmelders op iedere verdieping aanwezig?	Ja
Zo ja, hoe oud zijn de rookmelders ongeveer?	+ - 6 jaar
<b>Sanitair, riolering en keuken</b>	
<b>8 a</b>	
Zijn er beschadigingen aan wastafels, douche, bad, toiletten, gootstenen en kranen?	Nee
Zo ja, welke?	
<b>8 b</b>	
Hoe oud is de badkamer ongeveer?	1990
<b>8 c</b>	
Lopen de afvoeren van wastafels, douche, bad, toiletten, gootstenen en kranen goed door?	Ja
Zo nee, welke niet?	
<b>8 d</b>	
Is de woning aangesloten op het gemeentelijke riool?	Ja
<b>8 e</b>	
Zijn er gebreken (geweest) aan de riolering, zoals breuken, stankoverlast, lekkages, etc.?	Nee
Zo ja, welke?	
<b>8 f</b>	
Is er een andere voorziening, zoals een septictank, beerput of dergelijk aanwezig?	Nee
Zo ja, wat is er aanwezig en hoe dient dit te worden onderhouden?	
<b>8 g</b>	
Van welk jaar dateert de keukenopstelling ongeveer?	2019
<b>8 h</b>	
Van welk jaar dateert de inbouwapparatuur ongeveer?	niet aanwezig

# VRAGENLIJST

VRAAG	ANTWOORD
Functioneert alle inbouwapparatuur?	Nee
Zo nee, welk inbouwapparaat functioneert niet?	Zie vorige vraag
<b>8 i</b>	
Heeft u een kokend water kraan?	Nee
Zo ja, functioneert deze kraan naar behoren en hoe oud is deze kraan ongeveer?	
<b>Diversen</b>	
<b>9 a</b>	
Wat is het bouwjaar van de woning?	1917-1918
<b>9 b</b>	
Zijn er asbesthoudende materialen in/op de woning/ bijgebouw(en) aanwezig?	Ja
Zo ja, welke en waar?	Dakbeschoot schuurtje
<b>9 c</b>	
Blijft er in de woning zeil achter, al dan niet vastgelijmd, dat is aangeschaft tussen 1955 en 1982?	Niet bekend
<b>9 d</b>	
Is er sprake van loden leidingen in de woning?	Niet bekend
Zo ja, waar?	
<b>9 e</b>	
Is er een Japanse duizendknoop aanwezig in de tuin?	Nee
<b>9 f</b>	
Is er in puin/asbest afval in de grond/tuin aanwezig?	Nee
<b>9 g</b>	
Heeft u elders lekkages gehad?	Nee
<b>9 h</b>	
Is de grond verontreinigd?	Nee
Zo ja, is er een onderzoeksrapport?	Nee
Zo ja, heeft de gemeente/provincie een onderzoeks- of saneringsbevel opgelegd?	Nee
<b>9 i</b>	
Is er een olietank aanwezig of aanwezig geweest?	Nee
Zo ja, is deze gesaneerd/verwijderd?	
Als deze is gesaneerd, waar is de olietank op het perceel gesitueerd?	
Is er een Kiwa-certificaat aanwezig?	Nee
<b>9 j</b>	
Is er sprake van overlast door ongedierte in of (rond)om de woning?	Nee
Zo ja, waar?	
<b>9 k</b>	

# VRAGENLIJST

VRAAG	ANTWOORD
Is de woning aangetast door houtworm, boktor, ander ongedierte of zwam?	Ja
Zo ja, waar?	Er heeft boktor in 1 balk van het dak gezeten. Hele kap is behandeld. Rond 2005
Zo ja, is deze aantasting al eens behandeld?	Ja
Zo ja, wanneer?	2005
Zo ja, door welk bedrijf?	?
<b>9 l</b>	
Is er sprake van chlorideschade (betonrot)?	Nee
Zo ja, waar?	
<b>9 m</b>	
Hebben er verbouwingen en/of bijbouwingen plaatsgevonden in en/of om de woning?	Ja
Zo ja, welke ver-/bijbouwingen?	Kantoor is aangebouwd
Zo ja, in welk jaartal?	Geen idee
Zo ja, door welk bedrijf zijn deze uitgevoerd?	Geen idee
<b>9 n</b>	
Zijn er verbouwingen of uitbreidingen uitgevoerd zonder omgevingsvergunning (voorheen bouwvergunning)?	Niet bekend
Zo ja, welke?	
<b>9 o</b>	
Is er sprake van glasvezel internet?	Ja
<b>9 p</b>	
Bent u in het bezit van een definitief energieprestatiecertificaat/energielabel?	Ja
Zo ja, welke label?	G
<b>Vaste lasten</b>	
<b>10 a</b>	
Hoeveel betaalde u voor de laatste aanslag onroerendezaakbelasting?	760,00
Belastingjaar?	2025
<b>10 b</b>	
Wat is de WOZ-waarde?	716000,00
Peiljaar?	2025
<b>10 c</b>	
Hoeveel betaalde u voor de laatste aanslag waterschapslasten?	283,00
Belastingjaar?	2025
<b>10 d</b>	
Hoeveel betaalde u voor de laatste aanslag gemeentelijke belastingen?	626,00
Belastingjaar?	2025
<b>10 e</b>	
Welke voorschotbedragen betaalt u maandelijks aan de nutsbedrijven? Gas:	

# VRAGENLIJST

VRAAG	ANTWOORD
Elektra:	
Water:	10
Stadsverwarming:	
Anders:	€ 202 per maand voor gas en elektra samen
Te weten:	
Wat is uw jaarverbruik voor gas/ elektriciteit en water? Gas (m <sup>3</sup> ):	1352
Elektriciteit hoog (kWh):	
Elektriciteit laag (kWh):	
Elektriciteit totaal (kWh):	1095
Water (m <sup>3</sup> ):	36
Stadsverwarming (GJ):	
Anders:	
Met hoeveel bewoners bewoonde u de woning? Aantal:	1
<b>10 f</b>	
Zijn er lease- en/of huurkoopcontracten?	Nee
Zo ja, welke?	
Zijn deze contracten overdraagbaar op de koper?	
Hoe lang lopen de contracten nog en wat is de eventuele afkoopsom? Afkoopsom:	
Duur:	
<b>10 g</b>	
Als er sprake is van erfpacht of opstalrecht hoe hoog is dan de canon per jaar?	
Heeft u alle canons betaald?	
Is de canon afgekocht?	
Zo ja, tot wanneer?	
<b>10 h</b>	
Heeft u alle gemeentelijke belastingen die u verschuldigd bent al betaald?	Ja
Zijn er variabele bedragen voor gemeenschappelijke poorten, inritten of terreinen?	Nee
Zo ja, hoe hoog en waarvoor?	
<b>10 i</b>	
Heeft u, om in de straat te parkeren, een parkeervergunning nodig?	Ja
Hoeveel parkeervergunningen kunnen er maximaal worden aangevraagd?	1 per ingeschreven volwassen bewoner
Wat zijn de kosten voor deze parkeervergunning(en) per jaar?	
<b>Garanties</b>	
<b>11 a</b>	
Zijn er lopende onderhoudscontracten en/of garantieregelingen overdraagbaar aan de koper?	Nee

# VRAGENLIJST

VRAAG

ANTWOORD

Zo ja, welke?

**Nadere Informatie**

**12 a**

Overige zaken

# EXTRA INFORMATIE

## **De verkoper van deze woning is blij met uw interesse...maar hoe nu verder?...heel eenvoudig: met Reinders Huizen en Hypotheken!**

De verkoper van de woning in deze brochure heeft hier altijd met plezier gewoond, en gunt ú dat woonplezier ook. Heeft u concreet interesse? Wilt u meer weten? Of een bezichtiging? Dan is het goed om te weten dat deze verkoper alle begeleiding rondom de verkoop van deze fraaie woning volledig in vertrouwde handen heeft gelegd van Reinders

Huizen en Hypotheken! Niet voor niets luidt ons motto: Reinders regelt het.

## **Komt u hier Reinders even 'bezichtigen'?**

Daarom vinden we het niet alleen netjes deze woning in deze brochure uitgebreid aan u voor te stellen, maar ook de verkopende makelaar: Reinders Huizen en Hypotheken! Mogen wij u hier even meenemen voor de 'bezichtiging' van de vele voordelen van ons kantoor?

## **Een kantoor met luisterend oor**

Reinders bestaat al heel lang. We staan in Apeldoorn bekend als de vriendelijke familiemakelaar. Omdat we een vertrouwd familiebedrijf zijn met alweer de tweede generatie aan het roer, maar ook omdat we al heel veel families aan een heerlijke woning hebben geholpen. Onze aanpak? Die combineert het beste van twee werelden. Enerzijds zijn we super professioneel, met alle officiële erkenningen en waarborgen voor een vertrouwde aankoop of verkoop. Anderzijds zijn we prettig persoonlijk. Vriendelijk in de omgang, met ook oog voor al uw persoonlijke vragen die er spelen rondom een aankoop. We nemen de tijd, reageren razendsnel op uw seintjes met op z'n tijd ook alle gelegenheid voor een kwinkslag. Want hoe spannend een woning kopen of aankopen ook is: we zorgen graag voor een ontspannen sfeer. Reinders? Het kantoor met een luisterend oor.

## **Collegiaal contact met uw aankopende makelaar**

Heeft u interesse in deze woning en neemt u een aankopend makelaar mee? Prima! We begrijpen het

zelf ook geregeld optreden als aankopend makelaar voor onze opdrachtgevers. Op basis van een collegiaal contact werken wij graag samen met uw aankopend makelaar met maar één gezamenlijk doel: deze woning voor u zo gunstig mogelijk van eigenaar te laten wisselen.

## **Uniek in Apeldoorn: de makelaar met een hypotheekspecialist in huis**

Onze naam zegt het al: Reinders Huizen en Hypotheken is ook uw adres voor een perfect passende hypotheek. Sterker nog: met die combinatie zijn we behoorlijk uniek in Apeldoorn. Onze gespecialiseerde en erkende hypotheekadviseur gaat graag vrijblijvend met u rond de tafel. Het grote voordeel voor u? Meestal moet u een hypotheek 'elders' regelen zoals bij een bank of een wat anonieme hypotheekketen. Maar...zij zijn niet de makelaar van de woning in kwestie zoals Reinders dat wel is. Koopt u deze woning of een andere via Reinders? Dan zijn alle ins & outs op hetzelfde kantoor ook bekend bij onze hypotheekadviseur. Bij wijze van spreken zitten de makelaar en hypotheekadviseur te werken in dezelfde ruimte. Dit voorkomt in ons hypotheekadvies allerlei mogelijke misverstanden die kunnen optreden als bijvoorbeeld een bank elders zich over uw hypotheekaanvraag buigt. En uiteraard: ons hypotheekadvies is gegarandeerd 100% onafhankelijk.

## **Wij hebben nog veel meer voor u 'in huis'**

Wellicht las u deze brochure met interesse, maar laat u het in dit geval er liever bij. U gunt deze woning graag aan een ander of bent eigenlijk op zoek naar iets anders? Dan is het goed om te weten

dat Reinders Huizen en Hypotheken nog veel meer 'in huis' heeft voor u. We noemden het al; hypotheken. Maar ook schakelt u ons snel in als alerte aankoopmakelaar, actieve verkoopmakelaar, ondernemende adviseur bedrijfs onroerend goed of betrouwbare taxateur.



# ONS TEAM VAN TOPPERS

055 - 5 555 555  
info@reinders.eu  
www.reindersmakelaars.nl



## TEAM van Reinders



Met wie u ook contact heeft binnen Reinders: de omgang is altijd vriendelijk, vlot en 100% gericht op uw vragen en belangen. Ons team van toppers stelt zich hier graag kort aan u voor. Benieuwd? Op onze site [www.makelaarinapeldoorn.nl](http://www.makelaarinapeldoorn.nl) leest u meer.

### JEROEN REINDERS

Ik ben jouw NVM Makelaar & Taxateur OZ. Elke steen, woning, straat en wijk in Apeldoorn zegt mij wel iets. Met die kennis koop en verkoop ik voor jou snel & succesvol. Op social media ben ik super actief.

### FRANK REINDERS

Een mensenmens ben ik. Hart op de tong, gastvrij en altijd belangstellend. Bij Reinders kom je eerst bij mij binnen. Daarna koppel ik je aan de specialist die jou van A tot Z begeleidt.

### LOES VAN MOURIK

Als NVM Makelaar & Taxateur OZ, bij Reinders koester ik mijn specialisme: woningen in het hogere segment. Zowel in Apeldoorn als in het buitengebied.

### CHÉRIËTTE WILMINK

Bij Reinders verzorg ik de managementondersteuning. Mijn uitdaging? Alle collega's op de achtergrond supporten. Met onderzoek, zaken uitpluizen en alles op tijd klaarleggen. Zodat zij kunnen shinen voor jouw woondroom!

### EVELIEN TER WEEME

De binnendienst is mijn taak bij Reinders. Jouw verkoop of aankoop levert achter de schermen veel administratief werk op. Al die details regel ik tot in de kleinste details.

### SYLVIA VONK

Als binnendienstmedewerker spring ik regelmatig bij voor onze makelaars. Zoals zaken met spoed regelen of problemen oplossen. Een soort vliegende keep op het kantoor van Reinders.

### TOM KEMPERS

Voor jou start ik graag aankooptrajecten op. En begeleid die uiteraard tot een voor jou superieur succes! Mijn gouden tip? Koppel daar in één moeite door een hypotheek aan. Gewoon, onder hetzelfde dak bij Reinders.

### MARLOES GOUDKUIL

Ik hou me bezig met alle werkzaamheden betreffende het bedrijfs onroerend goed (BOG) van Reinders. We doen alles, van kleine bedrijfspanden, winkels en loodsen tot en met grote zakelijke objecten. Hierbij ontzorgen we de klant van A tot Z. De factor sfeer en gezelligheid in mijn werk is voor mij heel belangrijk.

### JOUKE HERINGA

Met plezier ben ik jouw erkend hypotheek adviseur en assistent-makelaar. Wel zo handig dat Reinders ook hypotheek biedt. Zo regel je al je zaken vertrouwd onder één dak, 100% onafhankelijk.

### MERTEN JOLLY

Ik ben werkzaam in de buitendienst van Reinders en volg daarnaast de opleiding tot makelaar. De perfecte combinatie tussen theorie en praktijk. Ik ben de jongste nieuwkomer, maar al helemaal opgenomen in de warme Reinders familie. Binnen Reinders houd ik mij met veel bezig; verkoop, aankoop, sociale media en daarnaast ondersteun ik mijn collega's met werkzaamheden.

# INTERESSE IN DIT PAND?



Neem vrijblijvend  
contact met ons op!



**Reinders Huizen en Hypotheken**

Arnhemseweg 261

7333 NB Apeldoorn

055 - 5 555 555

[info@reinders.eu](mailto:info@reinders.eu)

[www.reindersmakelaars.nl](http://www.reindersmakelaars.nl)

 **Reinders**

MAKELAAR EN HYPOTHEEKBEMIDDELAAR IN APELDOORN