



DYNAMIS
EXCLUSIEF

DYNAMIS.NL/EXCLUSIEF



OLDEVEEN 5

7854 TH AALDEN



HARRY LAMBERINK

NVM makelaar/directeur

coevorden@lamberink.nl

0524 518 888

VAN KLEIN TOT GROOT,
VAN MINIMALISTISCH TOT LUXE.
ALLEMAAL UNIEK.

U VINDT BIJ ONS GEEN STANDAARD HUIZEN,
MAAR BIJZONDERE EN LUXE HUIZEN DIE U HET
GEVOEL VAN THUIS KUNNEN GEVEN.

— MAKELAAR



INHOUDSOPGAVE

Over deze woning	04
Kenmerken	05
De locatie	06
De woonboerderij	07
Begane grond	08
Verdieping	15
Tuin	24
Plattegronden	29
Lijst van zaken	32
Extra informatie	37
Onze dienstverlening	39
Aantekeningen	41

OVER DEZE WONING

Prachtig gelegen, geheel verbouwde vrijstaande woonboerderij met inpandige garage en een fraaie grote tuin.

De kengetallen

- Energielabel A
- Woonoppervlakte 259 m²
- Overige inpandige ruimte 55 m²
- Inhoud 1.222 m³
- Perceeloppervlakte 1.825 m²

Kortom, een zeer comfortabele woonboerderij op een daalders plekje.

Daarom beslist de moeite van een bezichtiging waard!





KENMERKEN

SOORT WONING:	WOONBOERDERIJ	AANTAL KAMERS:	5
BOUWJAAR:	1953	AANTAL SLAAPKAMERS:	4
WOONOPPERVLAKTE:	259 M ²	AANTAL WOONLAGEN:	2
PERCEELOPPERVLAKTE:	1825 M ²	TUINLIGGING:	RANDOM
INHOUD:	1222 M ³	ENERGIELABEL:	A

DE LOCATIE

Die is zonder meer subliem te noemen. Rondom vrij uitzicht over landerijen en op bos aan de achterzijde. Omgeven door een grote tuin met bomensingel. Echt een plek waar je volop de rust en de ruimte kunt beleven van het buiten wonen. Gelegen in het prachtige buitengebied van de gemeente Coevorden. En op gunstige woon-/werkafstand van o.a. Assen, Emmen en Hogeveen.





DE WOONBOERDERIJ

Gebouwd omstreeks 1953 en in de afgelopen jaren door de huidige eigenaren volledig verbouwd en aangepast aan de huidige eisen van wooncomfort en isolatie. De hele verbouwing is met veel zorg en tot in detail afgewerkt. Alles is zeer smaakvol aangepakt met gebruikmaking van eersteklas materialen. Waarbij ook diverse authentieke materialen zijn verwerkt. Niet alleen van binnen verkeert de boerderij in nieuwstaat. Ook aan de buitenzijde is de nodige aandacht besteed. Zo is de gehele boerderij geïsoleerd, voorzien van nieuwe elektrische installatie plus nieuwe bedrading. Tevens geheel voorzien van nieuwe en onderhoudsvrije kunststof kozijnen in een kleur en uitvoering die passend is bij het karakter van de boerderij. Verder is één zijde van het rieten dak in 2024 vernieuwd. De andere zijde moet op termijn nog. De voor- en achtertuin zijn opgehoogd, geëgaliseerd en voorzien van stenen bloembakken. Ook zijn er twee nieuwe terrassen aangelegd en een nieuwe, grote oprit voor meerdere auto's (nieuwe bestrating 2023).

BEGANE GROND

Ruime hal met fraai zicht op de vide en tot in de nok van de boerderij, garderobe, toilet, royale en sfeervolle woonkamer met houten vloer, houtkachel en stijlvolle nieuwe keuken voorzien van alle inbouwapparatuur en passende antieke tegelvoer, ruim atelier c.q. slaapkamer met tuindeuren naar terras/tuin, complete badkamer met inlopdouche, wastafelmeubel en toilet, groot kantoor c.q. slaapkamer, eveneens met tuindeuren, een ruime bijkeuken en grote inpandige garage plus berging.



LANDELIJK &
MODERN





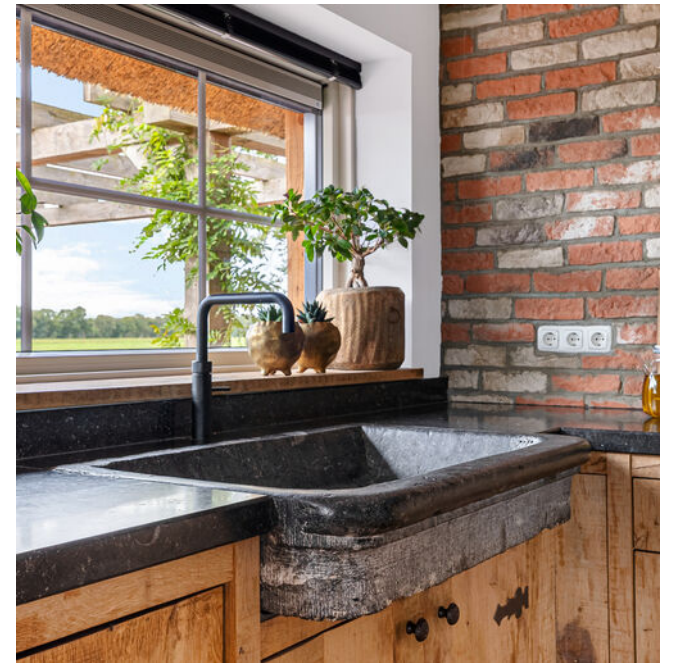





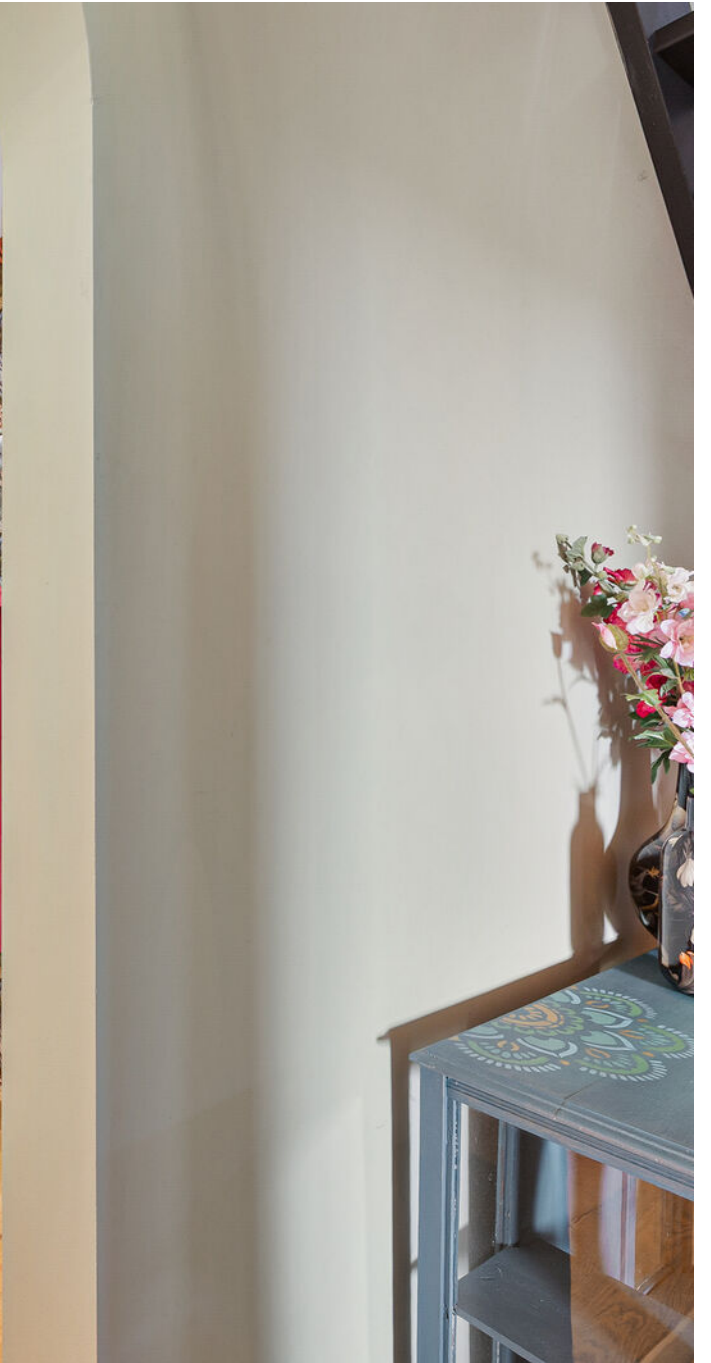



VERDIEPING

Fraaie overloop, toilet, bijzonder grote master-bedroom met vanuit het bed een uniek panorama uitzicht door het zeer grote raam (HR++ glas) in de achtergevel op het weiland en het bos achter de boerderij. Deze master-bedroom heeft een grote walk-in closet en een eigen badkamer met ligbad, een douche en unieke wastafels met exclusieve kranen. Verder is er nog een slaapkamer aan de voorzijde van de boerderij met een extra zithoek.



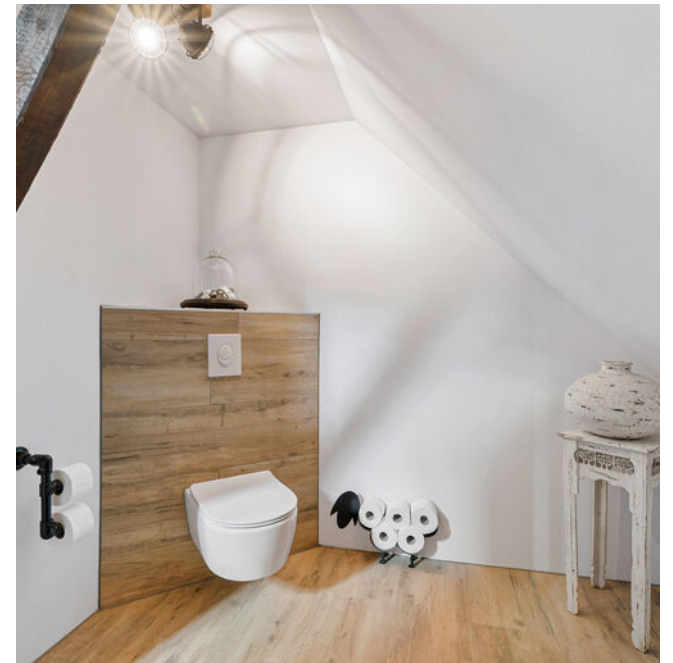













DE TUIN





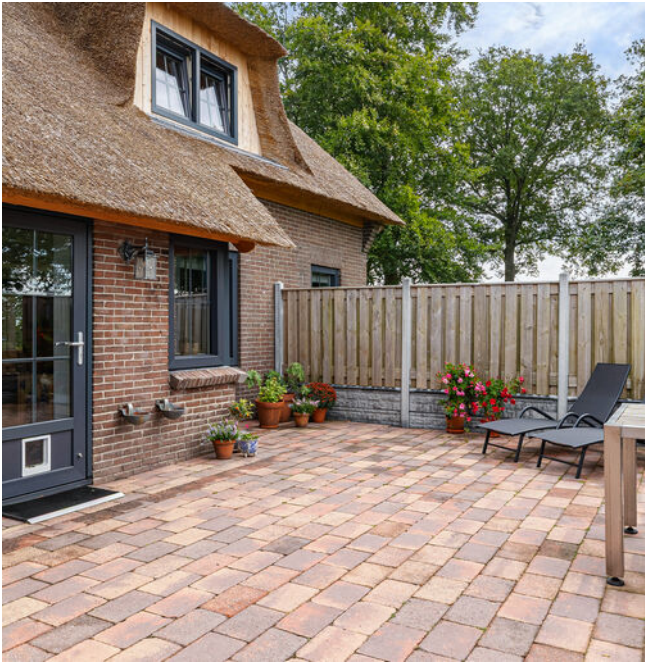





PLATTEGRONDEN



Aan de plattegronden kunnen geen rechten worden ontleend.
www.proland.nl

PLATTEGRONDEN



Aan de plattegronden kunnen geen rechten worden ontleend.
www.proland.nl

PLATTEGRONDEN

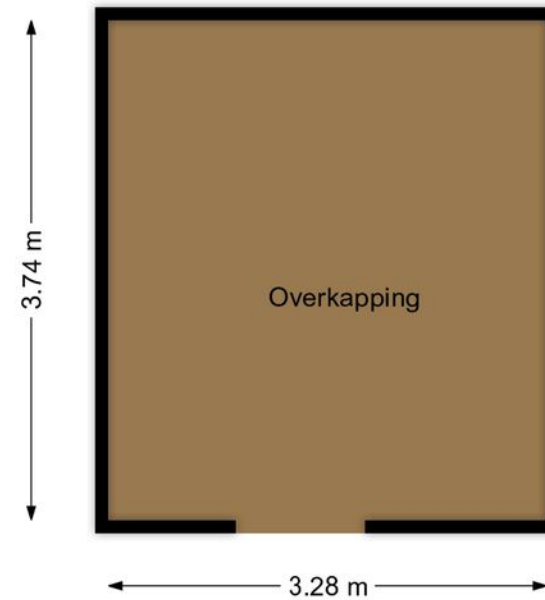

Aan de plattegronden kunnen geen rechten worden ontleend.
www.proland.nl

LIJST VAN ZAKEN

	BLIJFT ACHTER	GAAT MEE	TER OVERNAME	NVT		BLIJFT ACHTER	GAAT MEE	TER OVERNAME	NVT
Woning - Interieur					Raamdecoratie/zonwering binnen, te weten				
(Voorzet) openhaard met toebehoren				X	- gordijnrails	X			
Allesbrander				X	- gordijnen				X
Houtkachel	X				- overgordijnen	X			
(Gas)kachels				X	- vitrages				X
Designradiator(en)	X				- rolgordijnen	X			
Radiatorafwerking				X	- lamellen				X
Verlichting, te weten					- jaloezieën	X			
- inbouwspots/dimmers	X				- (losse) horren/rolhorren	X			
- opbouwspots/armaturen/lampen/dimmers	X				-				X
- losse (hang)lampen			X		-				X
- Industriële hanglampen 2x ouderslaapkamer			X						
-				X	Vloerdecoratie, te weten				
					- vloerbedekking				X
(Losse)kasten, legplanken, te weten					- parketvloer				X
- Kast in de keuken			X		- houten vloer(delen)	X			
- Stellingen garage			X		- laminaat				X
					- plavuizen	X			

LIJST VAN ZAKEN

	BLIJFT ACHTER	GAAT MEE	TER OVERNAME	NVT		BLIJFT ACHTER	GAAT MEE	TER OVERNAME	NVT
-				X	- oven				X
-				X	- combi-oven/combimagnetron	X			
					- koelkast	X			
Overig, te weten					- vriezer	X			
- spiegelwanden				X	- koel-vriescombinatie				X
- schilderij ophangstelsel				X	- vaatwasser	X			
- Losse spiegels in beide badkamers blijven achter.				X	- Quooker	X			
- Waterontharder (3 jaar oud)	X				- koffiezetapparaat				X
-				X	-				X
-				X	-				X
Woning - Keuken					Keukenaccessoires, te weten				
Keukenblok (met bovenkasten)	X				-				X
Keuken (inbouw)apparatuur, te weten					-				X
- kookplaat	X				-				X
- (gas)fornuis				X	-				X
- afzuigkap	X				-				X
- magnetron				X	-				X

LIJST VAN ZAKEN

	BLIJFT ACHTER	GAAT MEE	TER OVERNAME	NVT		BLIJFT ACHTER	GAAT MEE	TER OVERNAME	NVT
-				X	- douche (cabine/scherf)	X			
-				X	- stoomdouche (cabine)				X
					- wastafel	X			
Woning - Sanitair/sauna					- wastafelmeubel	X			
Sauna met toebehoren				X	- planchet				X
				X	- toiletkast				X
				X	- toilet	X			
Toilet met de volgende toebehoren					- toiletrolhouder	X			
- toilet	X				- toiletborstel(houder)	X			
- toiletrolhouder	X				- Beide badkamers blijven compleet achter.				X
- toiletborstel(houder)	X				-				X
- fontein	X								
-				X	Woning - Exterieur/installaties/veiligheid/				
-				X	energiebesparing				
					Schotel/antenne				X
Badkamer met de volgende toebehoren					Brievenbus	X			
- ligbad	X				Kluis				X
- jacuzzi/whirlpool				X	(Voordeur)bel				X

LIJST VAN ZAKEN

	BLIJFT ACHTER	GAAT MEE	TER OVERNAME	NVT		BLIJFT ACHTER	GAAT MEE	TER OVERNAME	NVT
Alarminstallatie				X	Warmwatervoorziening, te weten				
(Veiligheids)sloten en overige inbraakpreventie	X				- CV-installatie	X			
Rookmelders	X				- boiler	X			
(Klok)thermostaat	X				- geiser	X			
Airconditioning				X	-				X
Screens				X	-				X
Rolluiken				X	-				X
Zonwering buiten				X					
Telefoonaansluiting/internetaansluiting	X				Isolatievoorzieningen (voorzetramen/radiatorfolie etc.), te weten				
Veiligheidsschakelaar wasautomaat				X	-				X
Waterslot wasautomaat				X	-				X
Zonnepanelen				X					
Oplaadpunt elektrische auto				X					
				X	Tuin - Inrichting				
				X	Tuinaanleg/bestrating	X			
				X	Bepanting	X			
				X					X
				X					

LIJST VAN ZAKEN

BLIJFT
ACHTER

GAAT
MEE

TER
OVERNAME

NVT

BLIJFT
ACHTER

GAAT
MEE

TER
OVERNAME

NVT

Tuin - Verlichting/installaties

Buitenverlichting

X

Tijd- of schemerschakelaar/bewegingsmelder

X

X

Tuin - Bebouwing

Tuinhuis/buitenberging

X

Kasten/werkbank in tuinhuis/berging

X

(Broei)kas

X

X

X

Tuin - Overig

Overige tuin, te weten

- (sier)hek

X

- vlaggenmast(houder)

X

- Houthok blijf achter. Hardhout is ter overname.

X

-

X

Overig - Contracten

CV: Nee

Boiler: Nee

Zonnepanelen: Nee

EXTRA INFORMATIE

■ ONDERHOUD

De staat van onderhoud en beoordeling van de bouwkundige staat geldt op basis van visuele waarnemingen, gerelateerd aan de ouderdom van het object. Een uitgebreide bouwkundige opname valt nadrukkelijk buiten het kader van deze brochure. Dit behoort eventueel tot de onderzoeksplicht van de kandidaat-koper(s).

■ AANSPRAKELIJKHEID

Het bovenstaande behelst slechts een globale omschrijving van een object. De informatie berust deels op door derden aan onze kantoren verstrekte gegevens. Met de meeste zorg hebben wij deze informatie verwerkt doch kunnen ten aanzien van de juistheid van deze gegevens geen aansprakelijkheid aanvaarden. Aan deze brochure kunnen geen rechten worden ontleend.

■ KOOPAKTE

De koopakte wordt opgesteld volgens model NVM.

■ ONTBINDING

De termijn die wordt opgenomen voor eventuele (overeengekomen) ontbindende voorwaarden (b.v. financiering) is 6 weken na de dag dat overeenstemming is bereikt over de koopsom en de overige voorwaarden.

■ ZEKERHEIDSSTELLING

De waarborgsom/bankgarantie is 10% van de koopsom. De koper dient deze binnen 6 weken na de dag dat overeenstemming is bereikt over de koopsom en de overige voorwaarden bij de desbetreffende notaris te deponeren.

■ ONDERZOEKSPlicht VAN DE KOPER

Koper is te allen tijde gerechtigd voor eigen rekening een bouwkundige keuring te (laten) verrichten dan wel andere adviseurs te raadplegen teneinde een goed inzicht te verkrijgen over de staat van onderhoud.

■ LIJST VAN ZAKEN

Een lijst van zaken is in deze brochure aanwezig.

■ BEDENKTIJD

De koper die een natuurlijke persoon is en niet handelt in de uitoefening van een beroep of bedrijf heeft bedenktijd om de koopovereenkomst te ontbinden. De bedenktijd duurt drie dagen en begint om 00.00 uur op de dag die volgt op de dag dat de tussen partijen opgemaakte akte (in kopie) aan de koper ter hand wordt gesteld.

Deze objectinformatie beoogt geen uitputtende lijst te geven met betrekking tot mogelijk aanwezige gebreken in de woning. De informatie die is vermeld, is verkregen van de eigenaar/verkoper en uit eigen waarnemingen ter plaatse en heeft als bedoeling om de koper zo goed mogelijk te informeren en tegelijk te voldoen aan de op de verkoper rustende mededelingsplicht.

■ ONDERZOEKSPlicht KOPER + MEDEDELINGSPLICHT

Op grond van het Burgerlijk Wetboek rust er op de koper van een woning een onderzoeksplicht. Dit houdt in dat de koper zelf verantwoordelijk is voor de beoordeling of de woning de eigenschappen zal bezitten om te voldoen voor het gebruik dat hij van de woning zal willen maken.

Het verdient dan ook aanbeveling om een ter zake (bouwkundig) deskundige in te schakelen. Indien koper besluit om niet tot inschakeling van een deskundige over te gaan, komen eventuele nadelige gevolgen hiervan volledig voor zijn en/of haar rekening.

■ MEDEDELING TOT VERKOOP

Alle verstrekte informatie dient gezien te worden als een uitnodiging om in onderhandeling te treden. Een bieding gelijk aan de gestelde vraagprijs doet dan ook niet direct een koopovereenkomst tot stand komen.

■ BIEDVERLOOP

Het biedverloop bij onderhandelingen over onroerende zaken kent diverse bijzonderheden die u het best vooraf met de makelaar kunt bespreken.

■ GUNNING

Verkoper behoudt zich uitdrukkelijk het recht voor het object te gunnen aan de gegadigde van zijn en/of haar keuze. Een overeenkomst komt tot stand, indien overeenstemming is bereikt over de koopsom, oplevering, bijkomende voorwaarden, roerende zaken en de koopovereenkomst is ondertekend en de wettelijke bedenktijd is verlopen.

■ KOOPAKTE

Behoudens nadere afspraken gelden de standaardregels, zoals deze voorkomen in de modelkoopakte die is opgesteld door de Nederlandse Vereniging van Makelaars NVM, de Consumentenbond en de Vereniging Eigen Huis. De waarborgsom (of bankgarantie) is gebruikelijk 10% van de koopsom en wordt voldaan aan de notaris.

Eventueel door de koper te maken voorbehouden (zoals het verkrijgen van hypotheek,

Nationale Hypotheek Garantie), worden alleen vermeld als deze in de onderhandelingen zijn afgesproken. Voor zover er in deze brochure aanvullende clausules zijn vermeld, worden deze opgenomen in de koopakte.

Het verdient aanbeveling in plaats van een waarborgsom van 10% van de koopsom te storten bij de notaris, een bankgarantie van 10% van de koopsom bij de notaris te doen deponeren in verband met mogelijke discussie met de inspecteur van de Inkomsten Belasting.

■ ERFDIENSTBAARHEDEN EN BIJZONDERE BEPALINGEN

Aan elke onroerende zaak kunnen bijzondere bepalingen verbonden zijn. Deze worden dan aan elke opvolgende eigenaar opgelegd. Ze staan gewoonlijk in het eigendomsbewijs. Een kopie van het eigendomsbewijs is op te vragen via de makelaar. Bepalingen die het gebruik van de onroerende zaak (kunnen) beperken vindt u, indien van toepassing, in deze informatie onder aanvullende clausules.

Indien de woning gebouwd is in de periode van 1965-1983 bestaat de mogelijkheid dat de constructie is uitgevoerd met betonnen vloeren zoals Kwaaitaal-, Omnia- of Mantavloeren. Er is gebleken dat in gebieden met een hoge vochtigheidsgraad betonschade kan ontstaan door in de vloer aanwezige chloriden, die de sterkte van het beton en eventuele bewapening kan aantasten.

ZO HELPEN WE U NOG VERDER

ONZE AANVULLENDE DIENSTVERLENING



TAXATIES

Met ruim 125 gecertificeerde taxateurs, verspreid over de 38 vestigingen door heel Nederland is Dynamis met recht dé partij voor landelijke taxatieopdrachten. Hierbij lopen we voorop voor wat betreft duurzaamheid. Duurzaamheid heeft niet alleen de toekomst, maar ook waarde. Dynamis Taxaties maakt die waarde voor u inzichtelijk, helder en vooruitstrevend. Ook bij complexe en omvangrijke taxaties. We initiëren, coördineren en voeren landelijke taxatieopdrachten uit voor onze uiteenlopende klanten.



AANKOOP

Vastgoeduitdagingen zijn er in vele vormen. Dynamis biedt een breed scala aan vastgoeddiensten voor haar klanten. Voor kantoren, woningen, winkels, bedrijfspanden en logistiek vastgoed ondersteunen wij u met aan- en verkoop begeleiding, taxaties, beheer, financiële diensten en aan- en verhuur. In heel Nederland vindt u bij onze lokale partners de professionals die u met kennis en expertise ondersteunen.



VERKOOP

Onze partners kennen hun klanten als stads- of dorpsgenoten uit hun eigen regio. Ze werken niet alleen bij elkaar in de buurt, ze wonen en leven er ook. Het zijn lokale professionals met voelsprietten in de lokale vastgoedmarkt en zijn dus altijd op de hoogte van wat er speelt. Met 44 vestigingen door heel Nederland zijn wij altijd dichtbij.

PLAN EEN BEZICHTIGING

— UW EXCLUSIEF SPECIALIST

LAMBERINK MAKELAARS

KRIMWEG 6

7741 KH COEVORDEN

 0524-518888

 COEVORDEN@LAMBERINK.NL

[LAMBERINK.NL/EXCLUSIEF](https://www.lamberink.nl/exclusief)

