



Burg. Kengenstraat 32, 6336 BK Hulsberg

Vraagprijs € 330.000,- k.k.

Makelaardij Ad Hamers
Poststraat 5
6461 AW, KERKRADE
Tel: 045-8502289
E-mail: info@adhamers.com
www.adhamers.com

Facts & Figures

Overdracht

Vraagprijs	€ 330.000,-
Aanvaarding	per direct

Bouw

Type object	Woonhuis Eengezinswoning 2-onder-1-kapwoning
Soort bouw	Bestaande bouw
Bouwperiode	1972
Dakbedekking	Pannen
Type dak	Zadeldak
Isolatie	Deels dubbel glas Dakisolatie

Oppervlaktes en inhoud

Perceeloppervlakte	315 m ²
Gebruiksoppervlakte wonen	125 m ²
Inhoud	441 m ³
Oppervlakte overige inpandige ruimte	0 m ²
Gebouwgebonden buitenruimte	2 m ²
Externe bergruimte	24 m ²

Indeling

Aantal bouwlagen	3
Aantal kamers	6
Aantal slaapkamers	4

Locatie

Ligging	Aan een rustige weg Op een goede locatie In een deel van Hulsberg Nabij uitvalswegen Bushalte op loopafstand Op loopafstand van nagenoeg alle primaire voorzieningen
---------	--

Tuin

Type	Achtertuint, Zijtuin en Voortuin
Hoofdtuin	Achtertuint ca. 160 m ²
Oriëntering	Noord West Normaal aangelegd met garage berging en ruime oprit
Staat	

CV ketel

CV ketel	AWB
Warmtebron	Gas
Combiketel	Ja uit 2010
Eigendom/ huur	eigendom

Zonnepanelen

Zonnepanelen	geen
Eigendom/ lease	geen

Facts & Figures

Uitrusting

Verwarmingssysteem	Centrale verwarming
Warm water	Via cv-ketel
Tuin aanwezig	Ja
Rolluiken	Ja

Energie­label

Energie ­ label	C, geldig tot 25-02-2036
------------------------------	--------------------------

Locatie

Burg. Kengenstraat 32
6336 BK Hulsberg



Omschrijving

Aan de Burg. Kengenstraat 32 in Hulsberg treft u deze ruime, karakteristieke twee-onder-een-kapwoning met een totale gebruikersoppervlakte van 124m². U beschikt hier over vier slaapkamers, een lichte woonkamer, een riante tuin met berging én een eigen garage. De woning ademt sfeer en biedt u tegelijkertijd volop ruimte en potentie om geheel naar eigen smaak te moderniseren en in te richten. Dankzij de royale opzet, de prettige lichtinval en de praktische indeling vormt dit huis een ideale basis voor jarenlang woonplezier.

De woning is gelegen in een rustige en prettige woonomgeving in Hulsberg, waar u profiteert van een fijne combinatie tussen dorpse rust en goede voorzieningen. Scholen en sportverenigingen bevinden zich op korte afstand, net als supermarkten en andere dagelijkse voorzieningen. Ook openbaar vervoer is goed bereikbaar en via nabijgelegen uitvalswegen bent u snel onderweg richting omliggende dorpen en steden. Hier woont u in een groene, gemoedelijke buurt met alles wat u nodig heeft binnen handbereik.

Entree

U betreedt de woning aan de straatzijde, waar uw eigen oprit u direct verwelkomt en leidt naar de garage. Op de oprit is voldoende ruimte voor meerdere auto's en ook in de straat is er ruim parkeergelegenheid aanwezig. Eenmaal binnen komt u in de hal, die u toegang biedt tot de woonkamer, het toilet en de trap naar de 1e verdieping. De hal vormt een prettige binnenkomst en zet direct de toon voor de ruimte die u in de rest van de woning zult ervaren.

Woonkamer

De woonkamer vormt het hart van de begane grond en kenmerkt zich door de open indeling en de aangename lichtinval. U heeft hier alle vrijheid om een comfortabele zithoek te creëren en de ruimte op te delen in een sfeervol woon- en eetgedeelte. Dankzij de open verbinding met de keuken ontstaat er een fijne leefruimte waar samenzijn centraal staat.

Keuken

De leefkeuken is uitgevoerd met een langwerpig aanrecht en voorzien van diverse inbouwapparatuur, waaronder een gasfornuis met afzuigkap, een spoelbak met kraan en een ingebouwde oven. Daarnaast is er ruimte voor het plaatsen van een eettafel, waardoor u hier een gezellige plek kunt creëren voor lange diners of een kop koffie in de ochtendzon. Hoewel de keuken toe is aan modernisering, biedt juist dat u de kans om deze ruimte volledig naar eigen wens en stijl vorm te geven.

1e verdieping

Via de trap in de hal bereikt u de 1e verdieping. Hier bevinden zich drie slaapkamers en de badkamer, praktisch gegroepeerd rondom de overloop.

Slaapkamers

Op deze verdieping treft u drie goed onderhouden slaapkamers die stuk voor stuk ruim genoeg zijn voor een bed, bureau en kast. De kamers zijn multi-inzetbaar en lenen zich uitstekend als kinder-, werk- of hobbykamer. Dankzij de prettige lichtinval en de praktische indeling vormen het fijne ruimtes waar u zich kunt terugtrekken en ontspannen. Bovendien bieden zij volop potentie om geheel naar eigen smaak in te richten.

Sanitair

De betegelde badkamer is voorzien van een ligbad met douchekop, een staand toilet en een wastafel met spiegel. Daarnaast treft u hier de aansluiting voor het witgoed. De ruimte is functioneel ingericht en biedt een goede basis, maar kan desgewenst worden gemoderniseerd om volledig aan te sluiten bij uw woonwensen.

2e verdieping

Via een vaste trap bereikt u de zolderverdieping. In de punt van het dak bevindt zich een extra slaapkamer met voldoende stahoogte en ruimte voor een bed, bureau en kast. Daarnaast is er een aparte berging aanwezig, ideaal voor het opbergen van seizoensspullen of andere zaken die u uit het zicht wilt bewaren.

Buitenruimte

De achtertuin is riant en zonnig en biedt u volop mogelijkheden om het buitenleven naar eigen wens in te richten. De tuin is deels bestraat en beschikt daarnaast over veel groen, waardoor u eenvoudig een terras kunt aanleggen én kunt genieten van beplanting en gazon. Hier creëert u met gemak een heerlijke plek om te ontspannen, te spelen of uitgebreid te tafelen met familie en vrienden. Achterin de tuin bevindt zich tevens een praktische berging.

Garage

De garage grenst direct aan de woning en biedt ruimte voor het parkeren van een auto, het stallen van fietsen of het creëren van extra opslagruimte. Hiermee beschikt u over een praktische en waardevolle aanvulling op de woonruimte, die bijdraagt aan het comfort en gemak van het dagelijks leven.

Bijzonderheden:

- Karakteristieke twee-onder-een-kapwoning
- Totale gebruikersoppervlakte van 124m²
- Vier slaapkamers
- Lichte, ruim ingedeelde woonkamer
- Leefkeuken met inbouwapparatuur
- Badkamer met ligbad, toilet, wastafel en witgoedaansluiting
- Vaste trap naar zolderverdieping
- Extra slaapkamer en berging op de 2e verdieping
- Riante, zonnige achtertuin met berging
- Eigen oprit met parkeergelegenheid voor meerdere auto's
- Garage grenzend aan de woning
- Woning met veel ruimte en potentie tot modernisering

Verkoopvoorwaarden:

- De gebruikelijke bankgarantie/waarborgsom van 10% is van toepassing.

Alle door ons kantoor verstrekte informatie omtrent onroerende zaken, moet beschouwd worden als een uitnodiging om in onderhandeling te treden, en is geheel vrijblijvend! Aangegeven maten zijn slechts bij benadering. Een (eventueel) bijgevoegde plattegrond dient uitsluitend als globale indicatie/visualisatie. Aan deze beperkte info kunnen geen rechten worden ontleend.

Conform artikel 7:2 Burgerlijk Wetboek, is er pas sprake van een rechtsgeldige koopovereenkomst als de particuliere verkoper en de particuliere koper de koopovereenkomst hebben ondertekend. Een mondelinge overeenstemming tussen de particuliere verkoper en de particuliere koper is niet rechtsgeldig. Voor meer informatie en/of bezichtiging kunt u een vrijblijvende afspraak met ons maken.

Foto's

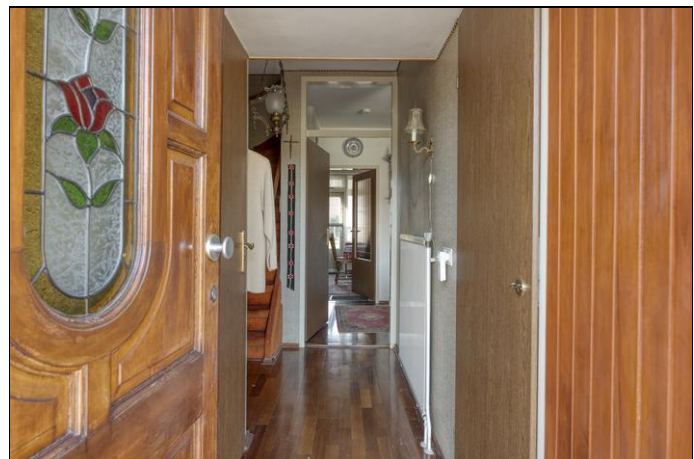
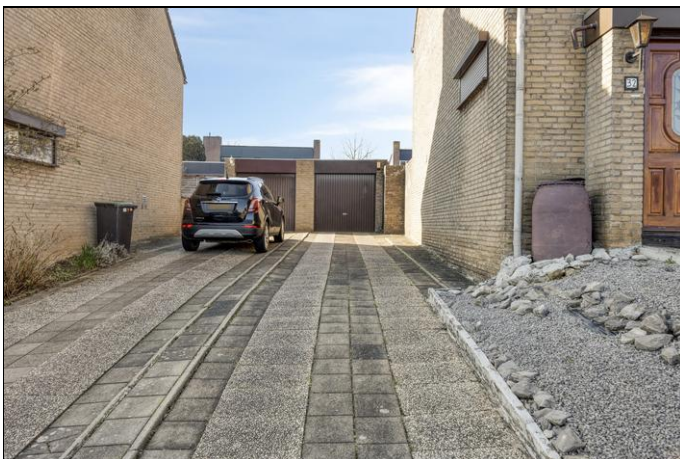

Foto's

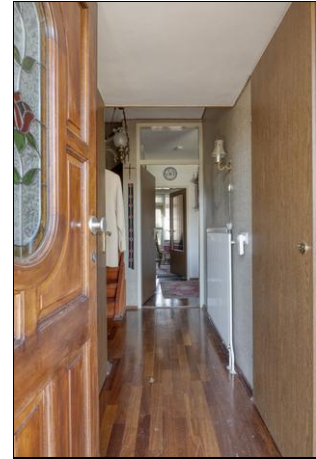

Foto's



Foto's



Foto's



Foto's



Foto's



Foto's



Foto's



Begane grond

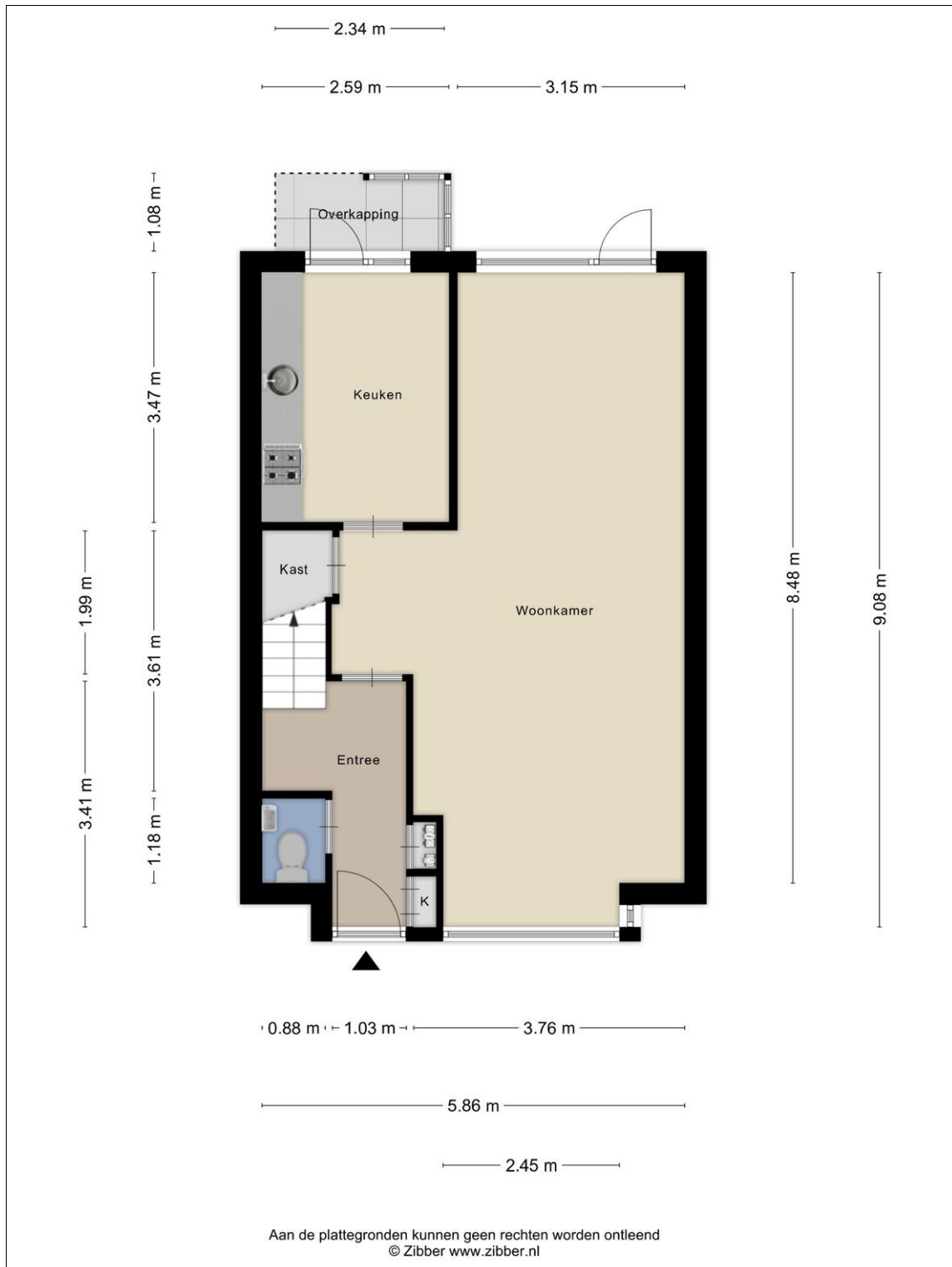

Verdieping



Zolder

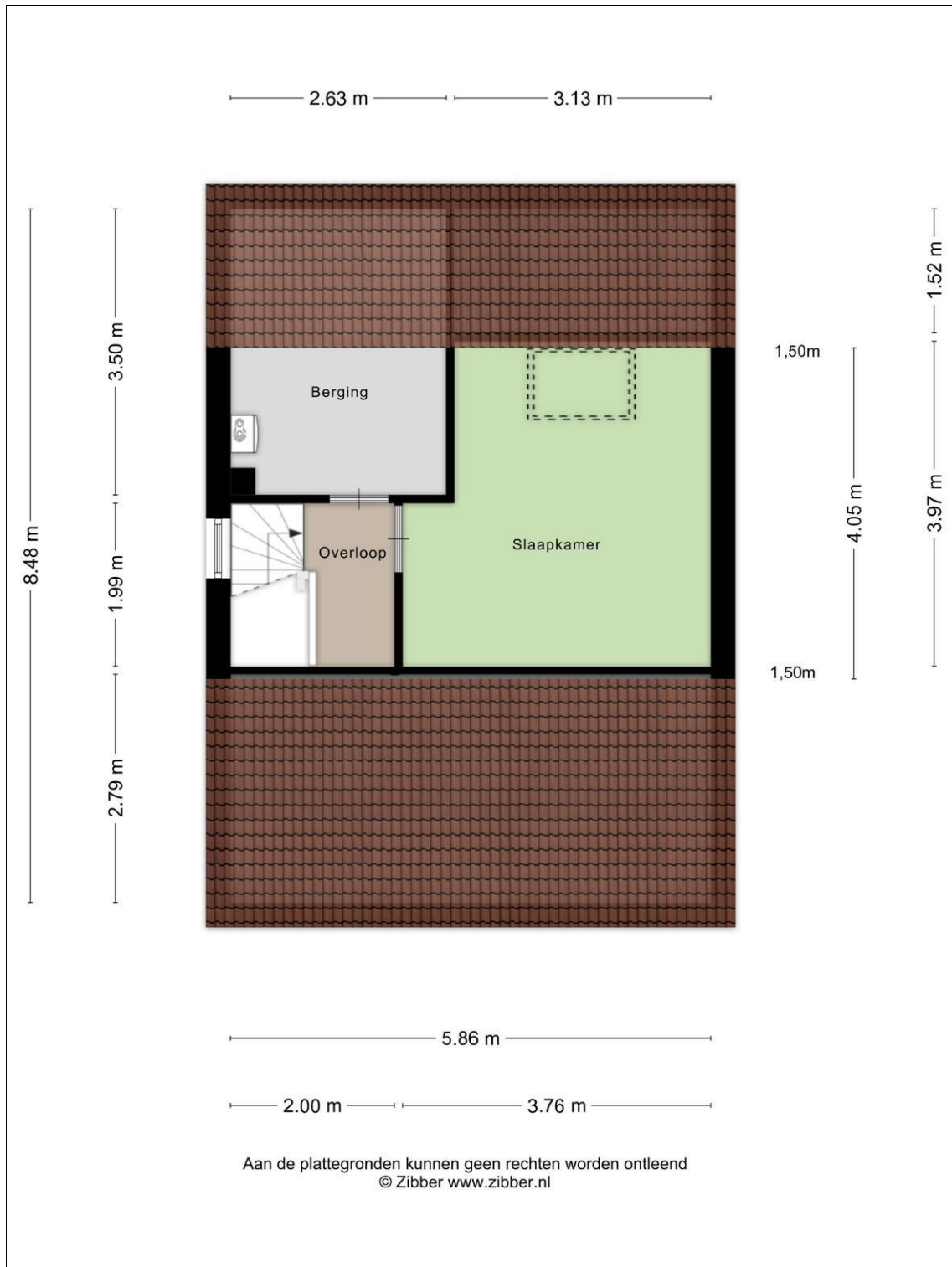

Berging

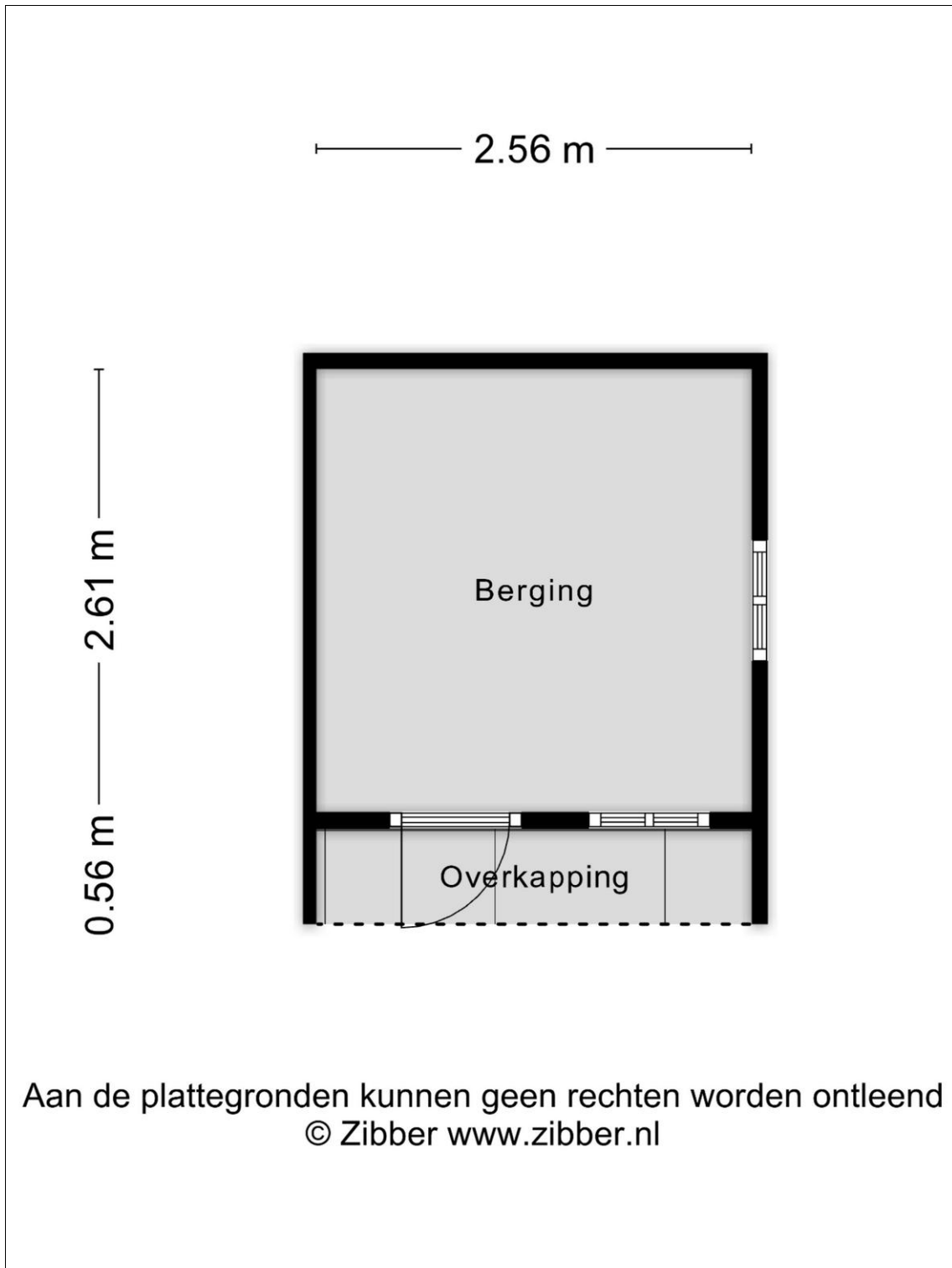

Garage

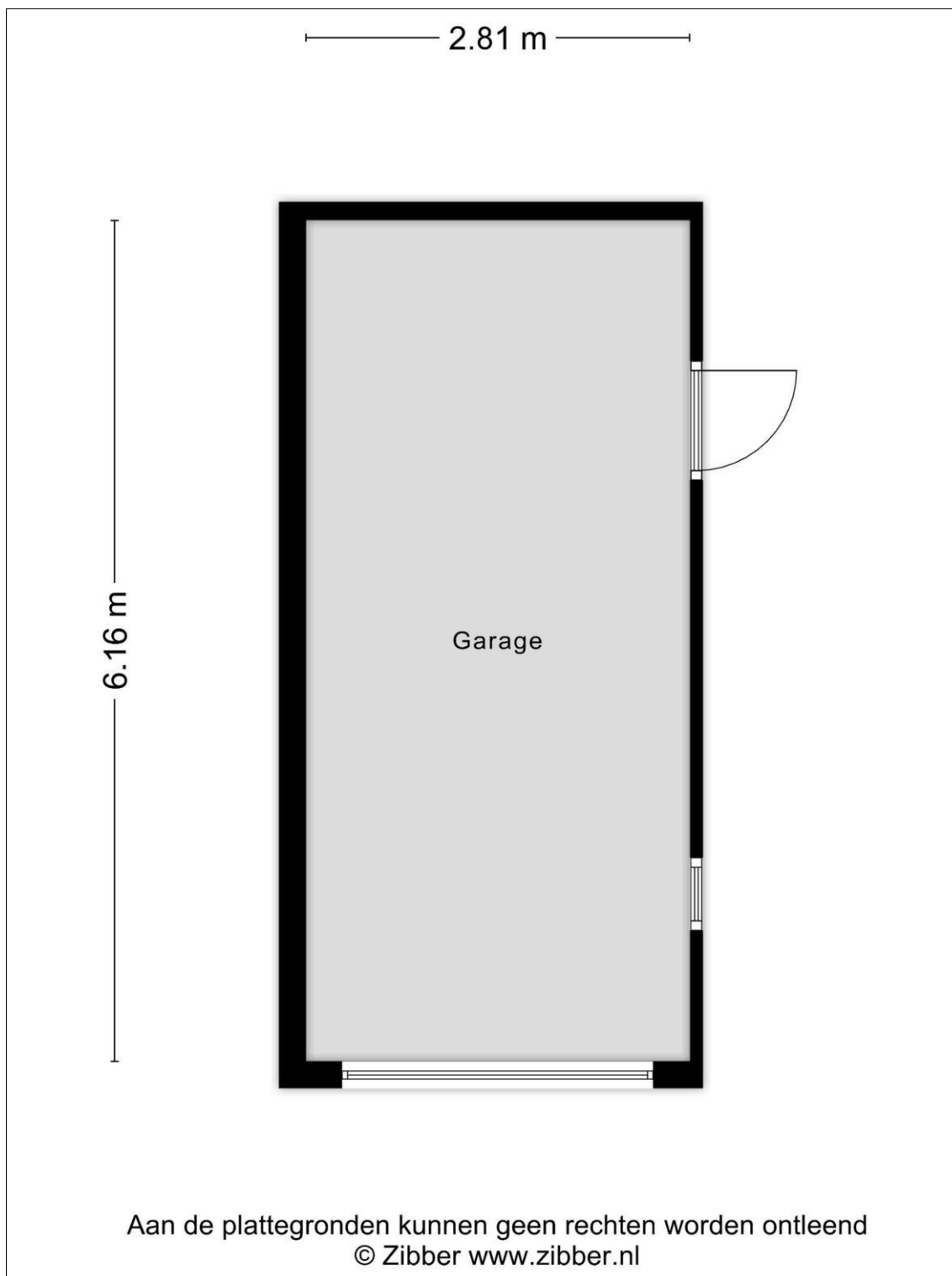

Kadaster

Kadastrale gegevens	
Adres	Burg. Kengenstraat 32
Postcode / Plaats	6336 BK Hulsberg
Gemeente	Hulsberg
Sectie / Perceel	B / 3496
Oppervlakte	315 m ²
Soort	Volle eigendom



0 5 10 15 20 25m

12345 Deze kaart is noordgericht
 Perceelnummer
 25 Huisnummer
 — Vastgestelde kadastrale grens
 — Voorlopige kadastrale grens
 — Administratieve kadastrale grens
 — Bebouwing

Schaal 1: 500

Kadastrale gemeente Hulsberg
 Sectie B
 Perceel 3496



Lijst van zaken



Persoonlijke gegevens

Naam: *Habeb - Jansen*

Adres te verkopen woning: *Burg. Kengenstraat 32 Hulsberg*

Datum:

Voor de onderstaande zaken -ongeacht of ze roerend dan wel onroerend zijn- geldt dat ze soms wel en soms niet in de woning achterblijven. De lijst is bedoeld om duidelijkheid te scheppen om discussies achteraf te voorkomen.

	Blijft achter	Gaat mee	Kan worden overgenomen	n.v.t.
Woning				
Interieur				
Verlichting, te weten:				
- inbouwspots/dimmers	<input type="checkbox"/>	<input type="checkbox"/>	<input type="checkbox"/>	<input type="checkbox"/>
- opbouwspots/armaturen/lampen/dimmers	<input type="checkbox"/>	<input type="checkbox"/>	<input type="checkbox"/>	<input type="checkbox"/>
- losse (hang)lampen	<input type="checkbox"/>	<input type="checkbox"/>	<input type="checkbox"/>	<input type="checkbox"/>
-	<input type="checkbox"/>	<input type="checkbox"/>	<input type="checkbox"/>	<input type="checkbox"/>
-	<input type="checkbox"/>	<input type="checkbox"/>	<input type="checkbox"/>	<input type="checkbox"/>
(Losse)kasten, legplanken, te weten:				
-	<input checked="" type="checkbox"/>	<input type="checkbox"/>	<input type="checkbox"/>	<input type="checkbox"/>
-	<input type="checkbox"/>	<input type="checkbox"/>	<input type="checkbox"/>	<input type="checkbox"/>
Raamdecoratie/zonwering binnen, te weten:				
- gordijnrails	<input checked="" type="checkbox"/>	<input type="checkbox"/>	<input type="checkbox"/>	<input type="checkbox"/>
- gordijnen	<input type="checkbox"/>	<input checked="" type="checkbox"/>	<input type="checkbox"/>	<input type="checkbox"/>
- overgordijnen	<input type="checkbox"/>	<input checked="" type="checkbox"/>	<input type="checkbox"/>	<input type="checkbox"/>
- vitrages	<input type="checkbox"/>	<input type="checkbox"/>	<input type="checkbox"/>	<input type="checkbox"/>
- rolgordijnen	<input type="checkbox"/>	<input type="checkbox"/>	<input type="checkbox"/>	<input type="checkbox"/>
- lamellen	<input checked="" type="checkbox"/>	<input type="checkbox"/>	<input type="checkbox"/>	<input type="checkbox"/>
- jaloezieën	<input type="checkbox"/>	<input type="checkbox"/>	<input type="checkbox"/>	<input type="checkbox"/>
- (losse) horren/rolhorren	<input type="checkbox"/>	<input type="checkbox"/>	<input type="checkbox"/>	<input type="checkbox"/>
-	<input type="checkbox"/>	<input type="checkbox"/>	<input type="checkbox"/>	<input type="checkbox"/>
-	<input type="checkbox"/>	<input type="checkbox"/>	<input type="checkbox"/>	<input type="checkbox"/>
Vloerdecoratie, te weten:				
- vloerbedekking	<input checked="" type="checkbox"/>	<input type="checkbox"/>	<input type="checkbox"/>	<input type="checkbox"/>
- parketvloer	<input checked="" type="checkbox"/>	<input type="checkbox"/>	<input type="checkbox"/>	<input type="checkbox"/>
- houten vloer(delen)	<input type="checkbox"/>	<input type="checkbox"/>	<input type="checkbox"/>	<input type="checkbox"/>
- laminaat	<input type="checkbox"/>	<input type="checkbox"/>	<input type="checkbox"/>	<input type="checkbox"/>
- plavuizen	<input checked="" type="checkbox"/>	<input type="checkbox"/>	<input type="checkbox"/>	<input type="checkbox"/>
-	<input type="checkbox"/>	<input type="checkbox"/>	<input type="checkbox"/>	<input type="checkbox"/>
-	<input type="checkbox"/>	<input type="checkbox"/>	<input type="checkbox"/>	<input type="checkbox"/>

Lijst van zaken



	Blijft achter	Gaat mee	Kan worden overgenomen	n.v.t.
(Voorzet) openhaard met toebehoren	<input type="checkbox"/>	<input type="checkbox"/>	<input type="checkbox"/>	<input checked="" type="checkbox"/>
Allesbrander	<input type="checkbox"/>	<input type="checkbox"/>	<input type="checkbox"/>	<input checked="" type="checkbox"/>
Houtkachel	<input type="checkbox"/>	<input type="checkbox"/>	<input type="checkbox"/>	<input checked="" type="checkbox"/>
(Gas)kachels	<input type="checkbox"/>	<input type="checkbox"/>	<input type="checkbox"/>	<input checked="" type="checkbox"/>
Designradiator(en)	<input type="checkbox"/>	<input type="checkbox"/>	<input type="checkbox"/>	<input checked="" type="checkbox"/>
Radiatorafwerking	<input type="checkbox"/>	<input type="checkbox"/>	<input type="checkbox"/>	<input checked="" type="checkbox"/>
Overig, te weten:				
- spiegelwanden	<input type="checkbox"/>	<input type="checkbox"/>	<input type="checkbox"/>	<input type="checkbox"/>
- schilderij ophangstelsysteem	<input type="checkbox"/>	<input type="checkbox"/>	<input type="checkbox"/>	<input type="checkbox"/>
-	<input type="checkbox"/>	<input type="checkbox"/>	<input type="checkbox"/>	<input type="checkbox"/>
-	<input type="checkbox"/>	<input type="checkbox"/>	<input type="checkbox"/>	<input type="checkbox"/>
Keuken				
Keukenblok (met bovenkasten)	<input checked="" type="checkbox"/>	<input type="checkbox"/>	<input type="checkbox"/>	<input type="checkbox"/>
Keuken (inbouw)apparatuur, te weten:				
- koelkast met dep. vuilzakje	<input checked="" type="checkbox"/>	<input type="checkbox"/>	<input type="checkbox"/>	<input type="checkbox"/>
- gaspitten	<input checked="" type="checkbox"/>	<input type="checkbox"/>	<input type="checkbox"/>	<input type="checkbox"/>
- boiler	<input checked="" type="checkbox"/>	<input type="checkbox"/>	<input type="checkbox"/>	<input type="checkbox"/>
-	<input type="checkbox"/>	<input type="checkbox"/>	<input type="checkbox"/>	<input type="checkbox"/>
-	<input type="checkbox"/>	<input type="checkbox"/>	<input type="checkbox"/>	<input type="checkbox"/>
-	<input type="checkbox"/>	<input type="checkbox"/>	<input type="checkbox"/>	<input type="checkbox"/>
-	<input type="checkbox"/>	<input type="checkbox"/>	<input type="checkbox"/>	<input type="checkbox"/>
-	<input type="checkbox"/>	<input type="checkbox"/>	<input type="checkbox"/>	<input type="checkbox"/>
-	<input type="checkbox"/>	<input type="checkbox"/>	<input type="checkbox"/>	<input type="checkbox"/>
Keukenaccessoires, te weten:				
-	<input type="checkbox"/>	<input type="checkbox"/>	<input type="checkbox"/>	<input checked="" type="checkbox"/>
-	<input type="checkbox"/>	<input type="checkbox"/>	<input type="checkbox"/>	<input type="checkbox"/>
-	<input type="checkbox"/>	<input type="checkbox"/>	<input type="checkbox"/>	<input type="checkbox"/>
-	<input type="checkbox"/>	<input type="checkbox"/>	<input type="checkbox"/>	<input type="checkbox"/>
-	<input type="checkbox"/>	<input type="checkbox"/>	<input type="checkbox"/>	<input type="checkbox"/>
-	<input type="checkbox"/>	<input type="checkbox"/>	<input type="checkbox"/>	<input type="checkbox"/>
-	<input type="checkbox"/>	<input type="checkbox"/>	<input type="checkbox"/>	<input type="checkbox"/>
-	<input type="checkbox"/>	<input type="checkbox"/>	<input type="checkbox"/>	<input type="checkbox"/>
Sanitair/sauna				
Toiletaccessoires:				
-	<input type="checkbox"/>	<input type="checkbox"/>	<input type="checkbox"/>	<input type="checkbox"/>
-	<input type="checkbox"/>	<input type="checkbox"/>	<input type="checkbox"/>	<input type="checkbox"/>
-	<input type="checkbox"/>	<input type="checkbox"/>	<input type="checkbox"/>	<input type="checkbox"/>
-	<input type="checkbox"/>	<input type="checkbox"/>	<input type="checkbox"/>	<input type="checkbox"/>

Lijst van zaken



	Blijft achter	Gaat mee	Kan worden overgenomen	n.v.t.
-	<input type="checkbox"/>	<input type="checkbox"/>	<input type="checkbox"/>	<input type="checkbox"/>
-	<input type="checkbox"/>	<input type="checkbox"/>	<input type="checkbox"/>	<input type="checkbox"/>
Badkameraccessoires:				
-	<input checked="" type="checkbox"/>	<input type="checkbox"/>	<input type="checkbox"/>	<input type="checkbox"/>
-	<input type="checkbox"/>	<input type="checkbox"/>	<input type="checkbox"/>	<input type="checkbox"/>
-	<input type="checkbox"/>	<input type="checkbox"/>	<input type="checkbox"/>	<input type="checkbox"/>
-	<input type="checkbox"/>	<input type="checkbox"/>	<input type="checkbox"/>	<input type="checkbox"/>
-	<input type="checkbox"/>	<input type="checkbox"/>	<input type="checkbox"/>	<input type="checkbox"/>
-	<input type="checkbox"/>	<input type="checkbox"/>	<input type="checkbox"/>	<input type="checkbox"/>
-	<input type="checkbox"/>	<input type="checkbox"/>	<input type="checkbox"/>	<input type="checkbox"/>
-	<input type="checkbox"/>	<input type="checkbox"/>	<input type="checkbox"/>	<input type="checkbox"/>
Sauna met toebehoren	<input type="checkbox"/>	<input type="checkbox"/>	<input type="checkbox"/>	<input checked="" type="checkbox"/>
	<input type="checkbox"/>	<input type="checkbox"/>	<input type="checkbox"/>	<input type="checkbox"/>
	<input type="checkbox"/>	<input type="checkbox"/>	<input type="checkbox"/>	<input type="checkbox"/>
<i>Exterieur/installaties/veiligheid/energiebesparing</i>				
Schotel/antenne	<input type="checkbox"/>	<input type="checkbox"/>	<input type="checkbox"/>	<input checked="" type="checkbox"/>
Brievenbus	<input type="checkbox"/>	<input type="checkbox"/>	<input type="checkbox"/>	<input checked="" type="checkbox"/>
Kluis	<input checked="" type="checkbox"/>	<input type="checkbox"/>	<input type="checkbox"/>	<input checked="" type="checkbox"/>
(Voordeur)bel	<input checked="" type="checkbox"/>	<input type="checkbox"/>	<input type="checkbox"/>	<input type="checkbox"/>
Alarminstallatie	<input type="checkbox"/>	<input type="checkbox"/>	<input type="checkbox"/>	<input checked="" type="checkbox"/>
(Veiligheids)sloten en overige inbraakpreventie	<input type="checkbox"/>	<input type="checkbox"/>	<input type="checkbox"/>	<input checked="" type="checkbox"/>
Rookmelders	<input type="checkbox"/>	<input type="checkbox"/>	<input type="checkbox"/>	<input checked="" type="checkbox"/>
(Klok)thermostaat	<input checked="" type="checkbox"/>	<input type="checkbox"/>	<input type="checkbox"/>	<input type="checkbox"/>
Airconditioning	<input type="checkbox"/>	<input type="checkbox"/>	<input type="checkbox"/>	<input checked="" type="checkbox"/>
Warmwatervoorziening, te weten:				
- CV-installatie	<input checked="" type="checkbox"/>	<input type="checkbox"/>	<input type="checkbox"/>	<input type="checkbox"/>
- boiler	<input checked="" type="checkbox"/>	<input type="checkbox"/>	<input type="checkbox"/>	<input type="checkbox"/>
- geiser	<input type="checkbox"/>	<input type="checkbox"/>	<input type="checkbox"/>	<input checked="" type="checkbox"/>
-	<input type="checkbox"/>	<input type="checkbox"/>	<input type="checkbox"/>	<input type="checkbox"/>
-	<input type="checkbox"/>	<input type="checkbox"/>	<input type="checkbox"/>	<input type="checkbox"/>
-	<input type="checkbox"/>	<input type="checkbox"/>	<input type="checkbox"/>	<input type="checkbox"/>
Screens	<input type="checkbox"/>	<input type="checkbox"/>	<input type="checkbox"/>	<input checked="" type="checkbox"/>
Rolluiken	<input checked="" type="checkbox"/>	<input type="checkbox"/>	<input type="checkbox"/>	<input checked="" type="checkbox"/>
Zonwering buiten	<input type="checkbox"/>	<input type="checkbox"/>	<input type="checkbox"/>	<input checked="" type="checkbox"/>
	<input type="checkbox"/>	<input type="checkbox"/>	<input type="checkbox"/>	<input type="checkbox"/>
	<input type="checkbox"/>	<input type="checkbox"/>	<input type="checkbox"/>	<input type="checkbox"/>
	<input type="checkbox"/>	<input type="checkbox"/>	<input type="checkbox"/>	<input type="checkbox"/>

Lijst van zaken



	Blijft achter	Gaat mee	Kan worden overgenomen	n.v.t.
Isolatievoorzieningen (voorzetramen/radiatorfolie etc.), te weten:				
-	<input type="checkbox"/>	<input type="checkbox"/>	<input type="checkbox"/>	<input checked="" type="checkbox"/>
-	<input type="checkbox"/>	<input type="checkbox"/>	<input type="checkbox"/>	<input type="checkbox"/>
Telefoonaansluiting/internetaansluiting	<input checked="" type="checkbox"/>	<input type="checkbox"/>	<input type="checkbox"/>	<input type="checkbox"/>
Veiligheidsschakelaar wasautomaat	<input checked="" type="checkbox"/>	<input type="checkbox"/>	<input type="checkbox"/>	<input type="checkbox"/>
Waterslot wasautomaat	<input checked="" type="checkbox"/>	<input type="checkbox"/>	<input type="checkbox"/>	<input type="checkbox"/>
Zonnepanelen	<input type="checkbox"/>	<input type="checkbox"/>	<input type="checkbox"/>	<input checked="" type="checkbox"/>
Oplaadpunt elektrische auto	<input type="checkbox"/>	<input type="checkbox"/>	<input type="checkbox"/>	<input checked="" type="checkbox"/>
	<input type="checkbox"/>	<input type="checkbox"/>	<input type="checkbox"/>	<input type="checkbox"/>
	<input type="checkbox"/>	<input type="checkbox"/>	<input type="checkbox"/>	<input type="checkbox"/>
Tuin				
<i>Inrichting</i>				
Tuinaanleg/bestrating	<input checked="" type="checkbox"/>	<input type="checkbox"/>	<input type="checkbox"/>	<input type="checkbox"/>
Beplanting	<input checked="" type="checkbox"/>	<input type="checkbox"/>	<input type="checkbox"/>	<input type="checkbox"/>
	<input type="checkbox"/>	<input type="checkbox"/>	<input type="checkbox"/>	<input type="checkbox"/>
<i>Verlichting/installaties</i>				
Buitenverlichting	<input type="checkbox"/>	<input type="checkbox"/>	<input type="checkbox"/>	<input checked="" type="checkbox"/>
Tijd- of schemerschakelaar/bewegingsmelder	<input type="checkbox"/>	<input type="checkbox"/>	<input type="checkbox"/>	<input checked="" type="checkbox"/>
	<input type="checkbox"/>	<input type="checkbox"/>	<input type="checkbox"/>	<input type="checkbox"/>
<i>Bebouwing</i>				
Tuinhuis/buitenberging	<input checked="" type="checkbox"/>	<input type="checkbox"/>	<input type="checkbox"/>	<input type="checkbox"/>
Kasten/werkbank in tuinhuis/berging	<input type="checkbox"/>	<input type="checkbox"/>	<input type="checkbox"/>	<input checked="" type="checkbox"/>
(Broei)kas	<input type="checkbox"/>	<input type="checkbox"/>	<input type="checkbox"/>	<input checked="" type="checkbox"/>
	<input type="checkbox"/>	<input type="checkbox"/>	<input type="checkbox"/>	<input type="checkbox"/>
	<input type="checkbox"/>	<input type="checkbox"/>	<input type="checkbox"/>	<input type="checkbox"/>
<i>Overig</i>				
Overige tuin, te weten:				
- (sier)hek	<input type="checkbox"/>	<input type="checkbox"/>	<input type="checkbox"/>	<input checked="" type="checkbox"/>
- vlaggenmast(houder)	<input type="checkbox"/>	<input type="checkbox"/>	<input type="checkbox"/>	<input checked="" type="checkbox"/>
-	<input type="checkbox"/>	<input type="checkbox"/>	<input type="checkbox"/>	<input type="checkbox"/>
-	<input type="checkbox"/>	<input type="checkbox"/>	<input type="checkbox"/>	<input type="checkbox"/>

Lijst van zaken



Overig

Zijn er zaken die geen eigendom zijn van verkoper omdat er sprake is van een leasecontract of huurcontract. Zo ja, neemt verkoper de zaak mee of wordt het betreffende contract overgenomen?

	Ja	Nee	Gaat mee	Wordt overgenomen door koper
CV	<input type="checkbox"/>	<input checked="" type="checkbox"/>	<input type="checkbox"/>	<input type="checkbox"/>
Boiler	<input type="checkbox"/>	<input checked="" type="checkbox"/>	<input type="checkbox"/>	<input type="checkbox"/>
Zonnepanelen	<input type="checkbox"/>	<input checked="" type="checkbox"/>	<input type="checkbox"/>	<input type="checkbox"/>
	<input type="checkbox"/>	<input type="checkbox"/>	<input type="checkbox"/>	<input type="checkbox"/>
	<input type="checkbox"/>	<input type="checkbox"/>	<input type="checkbox"/>	<input type="checkbox"/>
	<input type="checkbox"/>	<input type="checkbox"/>	<input type="checkbox"/>	<input type="checkbox"/>
	<input type="checkbox"/>	<input type="checkbox"/>	<input type="checkbox"/>	<input type="checkbox"/>
Bijlage(n) over te nemen contracten:				
-				
-				

Voor akkoord,

Verkoper(s)

[Handwritten signature]

naam:
plaats:
datum:

Koper(s)

naam:
plaats:
datum:

naam:
plaats:
datum:

Aanvullende informatie

Na de bezichtiging:

Wilt u na de bezichtiging laten weten of u wel of geen belangstelling heeft voor de woning? Als u geen belangstelling heeft vernemen wij graag de reden.

Bent u geïnteresseerd en wenst u nadere informatie, dan kunt u uiteraard contact met ons opnemen.

Documentatie:

Deze informatie is door ons met de nodige zorgvuldigheid samengesteld. Onzerzijds wordt echter geen enkele aansprakelijkheid aanvaard voor enige onvolledigheid, onjuistheid of anderszins, dan wel de gevolgen daarvan.

Alle opgegeven maten en oppervlakten zijn indicatief.

Onderhandeling:

Een mondelinge overeenstemming tussen de verkoper en de koper is niet rechtsgeldig. Met andere woorden: er is geen koop. Er is pas sprake van een rechtsgeldige koop als verkoper en koper de koopovereenkomst hebben ondertekend. Dit vloeit voort uit artikel 7:2 Burgerlijk Wetboek. Een bevestiging van de mondelinge overeenstemming per e-mail of een toegestuurd concept van de koopovereenkomst wordt overigens niet gezien als een 'ondertekende koopovereenkomst' (schriftelijkheidsvereiste).

Koopovereenkomst:

Tenzij anders vermeld zal de koopovereenkomst worden opgemaakt door ons kantoor conform de model koopovereenkomst, opgesteld door de Nederlandse Vereniging van Makelaar in onroerende goederen en vastgoeddeskundigen (NVM), de Consumentenbond en de Vereniging Eigen Huis. Hierin wordt standaard opgenomen een waarborgsom of bankgarantie van 10% van de koopsom. De koper dient deze nadat het financieringsvoorbehoud is verlopen bij de desbetreffende notaris te deponeren.

Ontbindende voorwaarden financiering:

Wij beschouwen het als vanzelfsprekend dat een aspirant koper, alvorens in onderhandeling te treden dan wel tot aankoop over te gaan, zich heeft laten informeren omtrent zijn financieringsmogelijkheden.

Asbest:

Asbest is in het verleden veel toegepast in de bouw vanwege de goede eigenschappen die het materiaal bezit. Sedert 1 juli 1993 is de verkoop van asbesthoudende materialen in Nederland echter verboden. Woningen die vóór die datum zijn gebouwd kunnen dus nog asbesthoudende materialen bevatten. In de koopovereenkomst zal dan ook bij die woningen een clause worden opgenomen, waarin koper verklaard bekend te zijn met de eventuele aanwezigheid van asbesthoudende materialen en deze te aanvaarden.

Het huis!

Is dit niet het huis van uw dromen? Niet getreurd.

Het kan natuurlijk dat deze woning toch niet uw toekomstige huis is. Geef ons uw woonwensen door en wij zoeken pro-actief met u mee en begeleiden u met alle plezier in uw zoektocht.

Ook als u interesse heeft in een woning dat door een andere makelaar wordt aangeboden, kunnen wij u bijstaan in het aankooptraject.

De *aankoopmakelaar* is namelijk een deskundige adviseur die uw belangen behartigt!



Een huis kopen
zonder zorgen?

Schakel een NVM-aankoopmakelaar in

nvm.nl

The advertisement features a photograph of a row of modern, multi-story houses with large windows and balconies, set against a clear blue sky. The houses are surrounded by green lawns and trees. In the foreground, several cars are parked on a street. The text is overlaid on the image: 'Een huis kopen zonder zorgen?' in large blue letters at the top left, the NVM logo (a stylized blue figure) and 'NVM' text at the top right, a pink call-to-action box with 'Schakel een NVM-aankoopmakelaar in' in the middle right, and 'nvm.nl' in the bottom right corner.

Begeleiding van A tot Z

Als NVM-aankoopmakelaar behartigen wij uw belangen als koper en dragen onder andere zorg voor:

- Wij zijn aanwezig bij bezichtigingen;
- Wij bekijken voor u of de reële vraagprijs wordt gevraagd en adviseren u met betrekking tot het bod, oplevering, ontbindende voorwaarden, bouwkundige keuring etc.;
- Wij voeren voor u de onderhandelingen in overleg met u;
- Beoordelen en samen met u doornemen van de koopovereenkomst;
- Wij kijken voor u naar onder andere de milieuaspecten en bestemmingsplannen.