

0578 573003

info@ligtenbergmakelaars.nl

www.ligtenbergmakelaars.nl

Wenum Wiesel

Wiesesedwarsweg 14



Vraagprijs
€ 1.395.000 k.k.

Omschrijving

Duurzaam en royaal wonen op een prachtige landelijke locatie

Op een royaal perceel van maar liefst 1.804 m² staat deze unieke, vrijstaande woning met een woonoppervlakte van maar liefst 330 m². Deze in 2000 met oog voor stijl en functionaliteit gebouwde woning combineert modern wooncomfort met een landelijke ligging en een uitzonderlijk energielabel: A++++. Inderdaad, vier plusjes – helemaal voorbereid op de toekomst!

De woning is doordacht ingedeeld, is volledig onderkelderd en biedt onder andere een kantoor- of hobbyruimte aan huis, wellness- en sportruimte, een heerlijk buitenzwembad met eigen sanitaire voorzieningen en diverse praktische opstallen. Elk element ademt kwaliteit, ruimte en verbinding met de natuurlijke omgeving. Dankzij de zorgvuldig geplaatste heggen geniet u in de grote tuin van optimale privacy, terwijl u tegelijkertijd wordt getraakteerd op weidse uitzichten over de omliggende landerijen.

Binnen ervaart u direct een gevoel van 'thuis'. De ruime, lichte vertrekken, de voorzieningen en de logische indeling maken deze woning instapklaar. Of u nu behoefte heeft aan ruimte voor een gezin, aan huis wilt werken of gewoon wilt genieten van het buitenleven, deze woning biedt het allemaal.

Gelegen aan een landelijke weg in het buitengebied van Wenum Wiesel woont u hier in alle vrijheid, omringd door groen en natuur. Toch bevindt de bruisende stad Apeldoorn zich op slechts enkele autominuten afstand, evenals uitvalswegen richting Zwolle, Deventer en de Veluwe. Een perfecte balans tussen landelijk wonen en stedelijke bereikbaarheid.

Indeling

Souterrain:

De woning beschikt over een volledig onderkelderde verdieping, ingericht met diverse functies die bijdragen aan een comfortabel en luxe woongevoel. In een aparte ruimte is plaats voor meerdere fitnessapparaten, met een eigen sauna. Aangrenzend bevinden zich bovendien een separate douche en een toilet.

De royale hoofdruimte in het souterrain biedt volop mogelijkheden voor ontspanning en recreatie.

U kunt hier bijvoorbeeld een thuisbioscoop realiseren, een biljarttafel plaatsen en een gezellige zithoek inrichten. De aanwezige bar maakt deze ruimte bij uitstek geschikt om gasten te ontvangen of een gezellige avond thuis te organiseren. Dankzij de veelzijdigheid en het hoge afwerkingsniveau vormt het souterrain een waardevolle aanvulling op het wooncomfort – of u nu kiest voor sportieve activiteiten, rust en ontspanning, of gezellig vermaak.



Omschrijving

Begane grond:

Bij binnenkomst in de woning valt direct het gevoel van ruimte op. De ruime en hoge hal met trapopgang, garderobe en nette toiletruimte vormt een aangename binnenkomst. De sfeervolle woonkamer ademt licht en warmte, mede dankzij de sfeervolle houtkachel en de riante raampartijen en schuifpuien die een weids, vrij uitzicht bieden over de omliggende landerijen. Grenzend aan de woonkamer bevindt zich een multifunctionele ruimte, ideaal als werk- of hobbyruimte, leeshoek of speelruimte. De open woonkeuken vormt het hart van de woning: praktisch ingericht en met voldoende ruimte voor een grote eettafel, is dit de plek waar koken, tafelen en samenzijn moeiteloos samenkomen. Aansluitend treft u een bijkeuken met eigen buitendeur – ideaal voor het opbergen van voorraad of extra apparatuur. Voor wie thuis werkt, biedt de begane grond een extra kantoorruimte aan de voorzijde van de woning. Deze beschikt over een eigen entree/halletje wat kan fungeren als wachtruimte, wat zowel privacy als professionaliteit waarborgt.

Verdieping:

Op de bovenverdieping bevinden zich vier comfortabele slaapkamers. De hoofdslaapkamer is extra bijzonder dankzij de openslaande deuren naar een loggia. De badkamer is voorzien van een bubbelbad, douche/ stoomcabine, dubbele wastafel en toilet. Op de overloop en in de slaapkamers zorgen meerdere vaste kasten voor praktische opbergruimte. Daarnaast is er nog een bergkamer met aansluitingen voor de wasmachine en droger. De vliering is bereikbaar via een vlizotrap.

Tuin:

De landelijke tuin is stijlvol aangelegd en voorzien van diverse praktische en comfortabele faciliteiten. Bij het zwembad bevindt zich een sfeervolle overkapping met een buitenkeuken, een heerlijke plek om buiten te zitten en te ontspannen. Aan het zwembad staat een blokhut met sanitaire voorzieningen. Verder is er een grote houten schuur met carport voor meerdere auto's en twee grote bergingen met via vaste trap bereikbare zolderruimte. Direct achter de woning bevindt zich een overkapping met houtopslag, en achterin de tuin liggen 50 zonnepanelen, netjes uit het zicht geplaatst.

Wetenswaardigheden:

- Voorzien van energielabel A++++.
- Verwarming en warm water via een warmtepomp (2024).
- De begane grond is voorzien van vloerverwarming.
- Airconditioning aanwezig in de woonkamer.

Droomt u van een duurzame en comfortabele woning met volop ruimte, landelijk gelegen maar toch op korte afstand van Apeldoorn? Dan is dit uw kans! Geniet van rust en ruimte, met alle voorzieningen binnen handbereik. Bel ons kantoor voor een bezichtiging, we laten u deze bijzondere plek graag zien!



Kenmerken

Objectgegevens

Gebruiksoppervlakte 330 m²

Overige inpandige ruimte -

Gebouwgebonden buitenruimte 10 m²

Externe bergruimte 98 m²

Inhoud 1224 m³

Perceeloppervlak 1804 m²

Zonligging achtertuin noord

Bouwjaar woning 2000

Details

Soort object villa

Ligging vrij uitzicht, buiten bebouwde kom, in bosrijke omgeving, landelijk gelegen

Isolatie volledig geïsoleerd

Energielabel A ++++

Verwarming vloerverwarming begane grond, warmtepomp, houtkachel

Tuingegevens

Tuin stijlvol aangelegde landelijke tuin

Opstal(len) woning met diverse opstallen en zwembad

Locatiegegevens

Adres Wiesesedwarsweg 14

Postcode en plaats 7345 AB WENUM WIESEL

Kadastrale gegevens gemeente Apeldoorn, sectie D, nummers 5259 en 7710

Deze informatie is door ons met de nodige zorgvuldigheid samengesteld. Onzerzijds wordt echter geen enkele aansprakelijkheid aanvaard voor enige onvolledigheid, onjuistheid of anderszins, dan wel de gevolgen daarvan. Alle opgegeven maten en oppervlakten zijn indicatief.

Foto's



Foto's



Foto's



Foto's

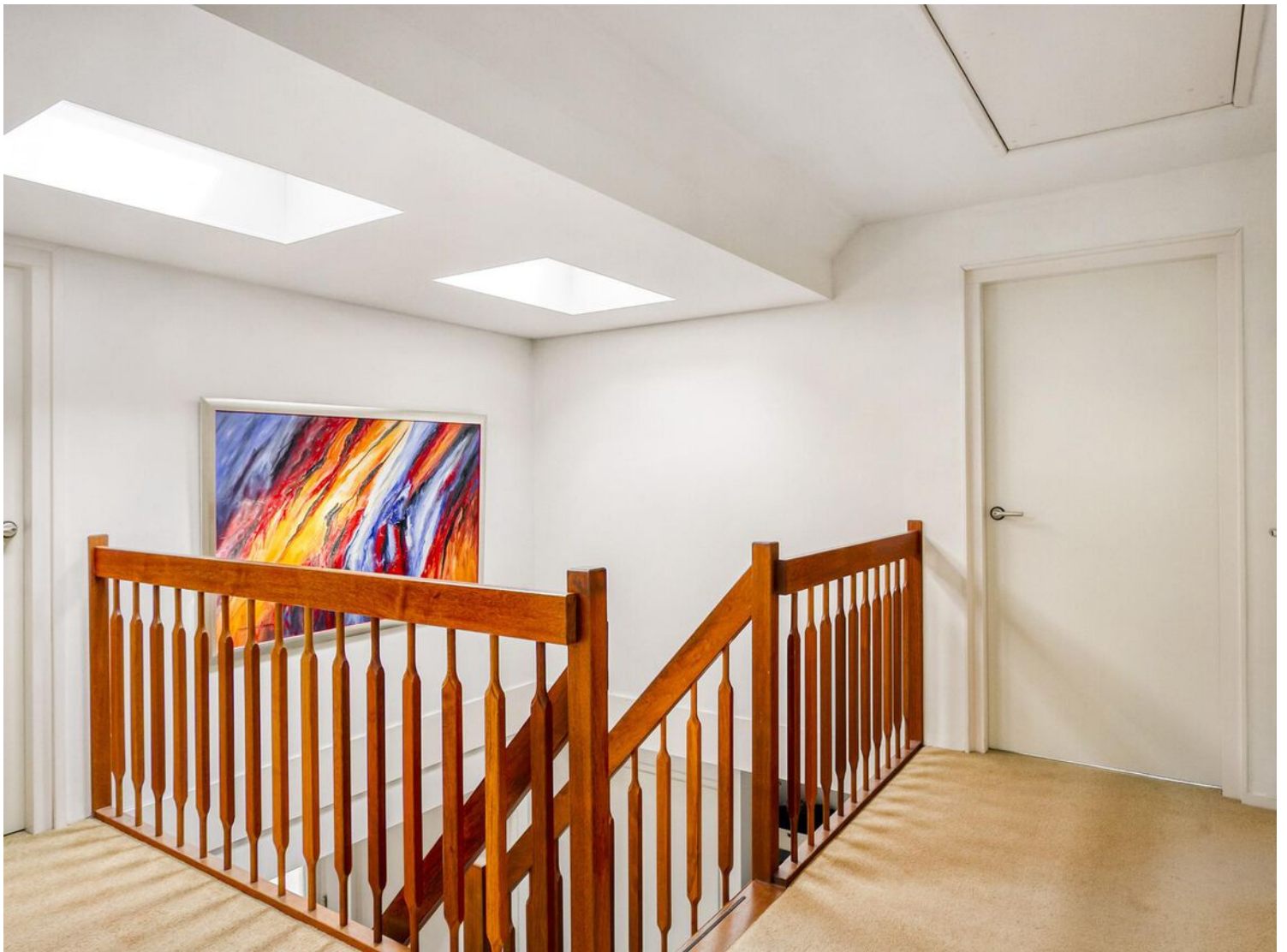
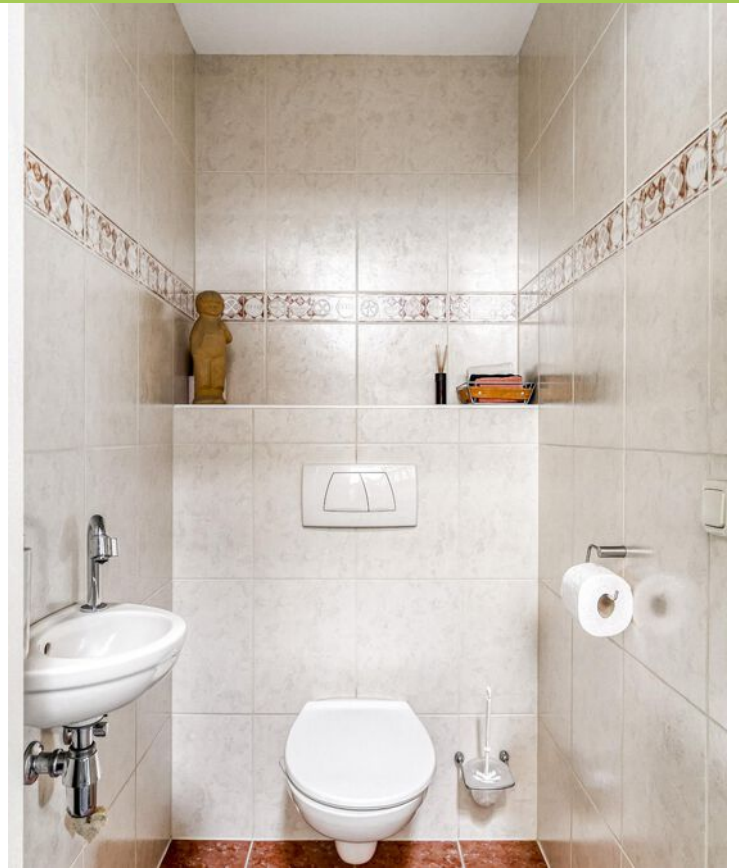

Foto's

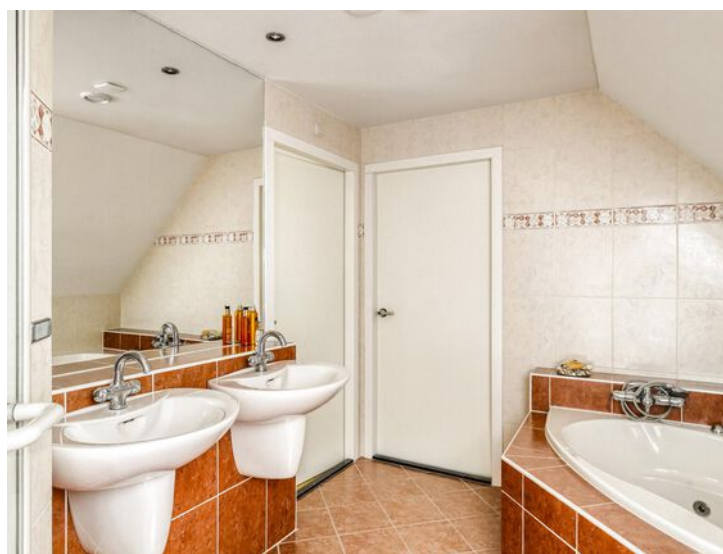

Foto's



Foto's

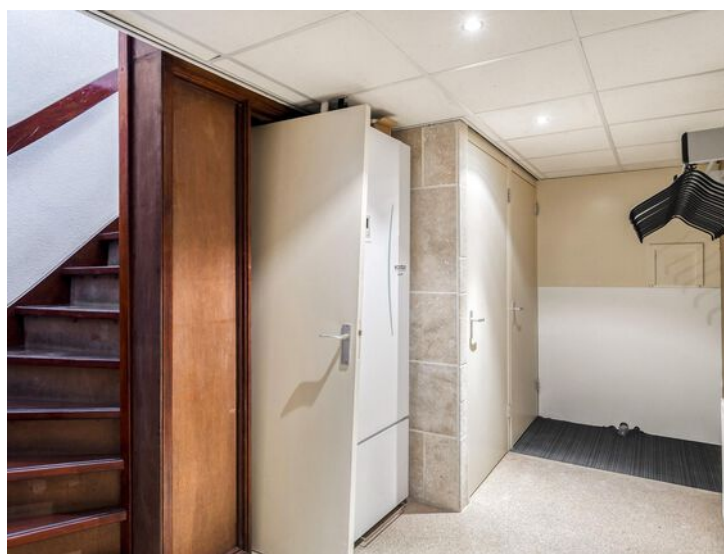
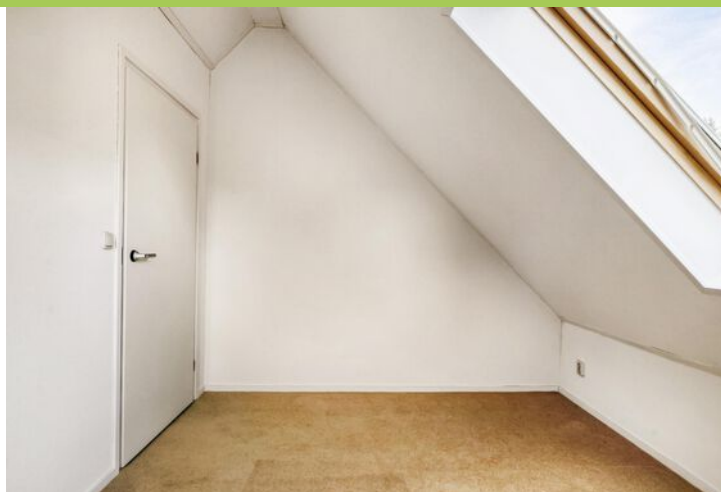

Foto's



Foto's

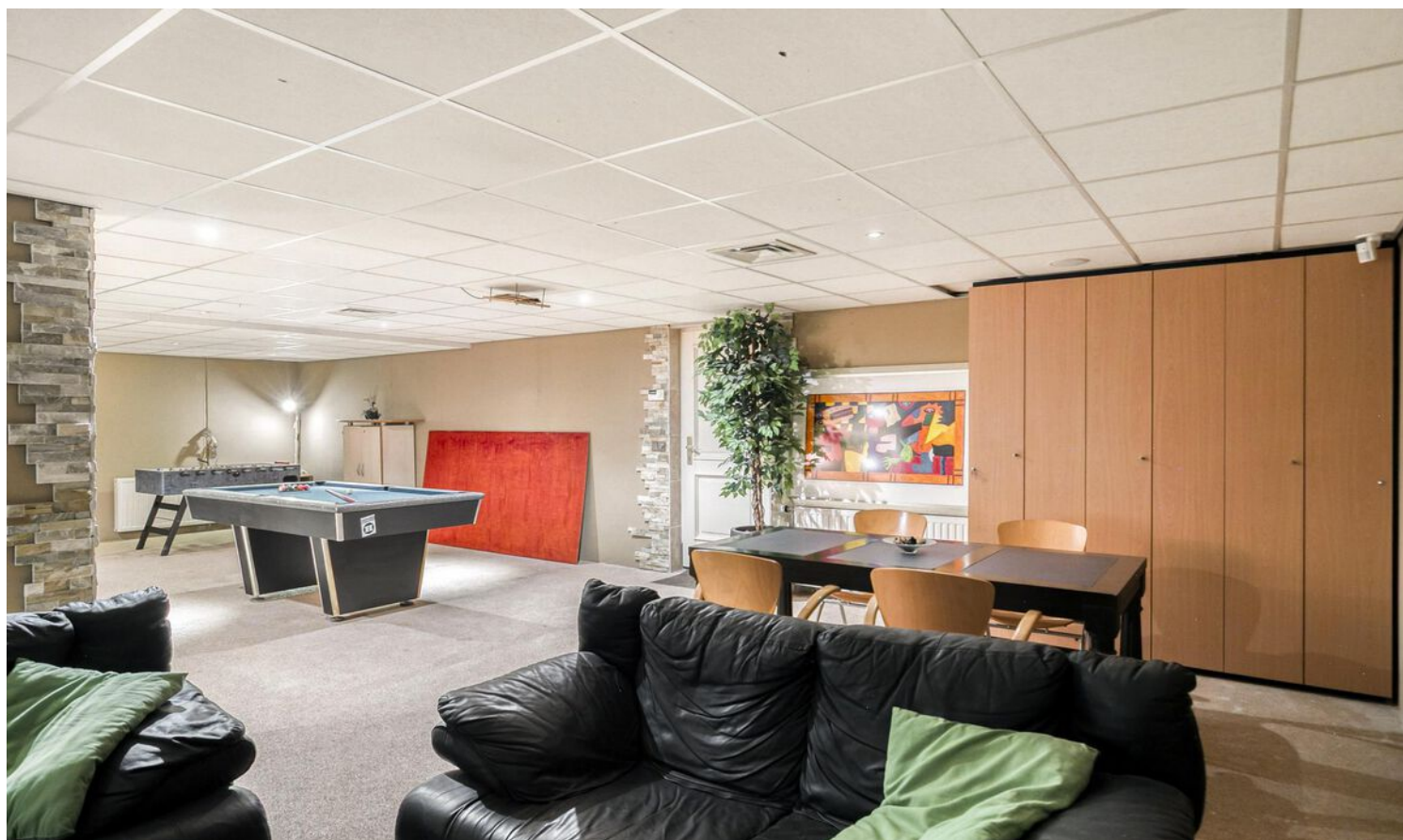

Foto's



Foto's



Foto's



Foto's



Plattegrond



Plattegrond



Plattegrond



Plattegrond

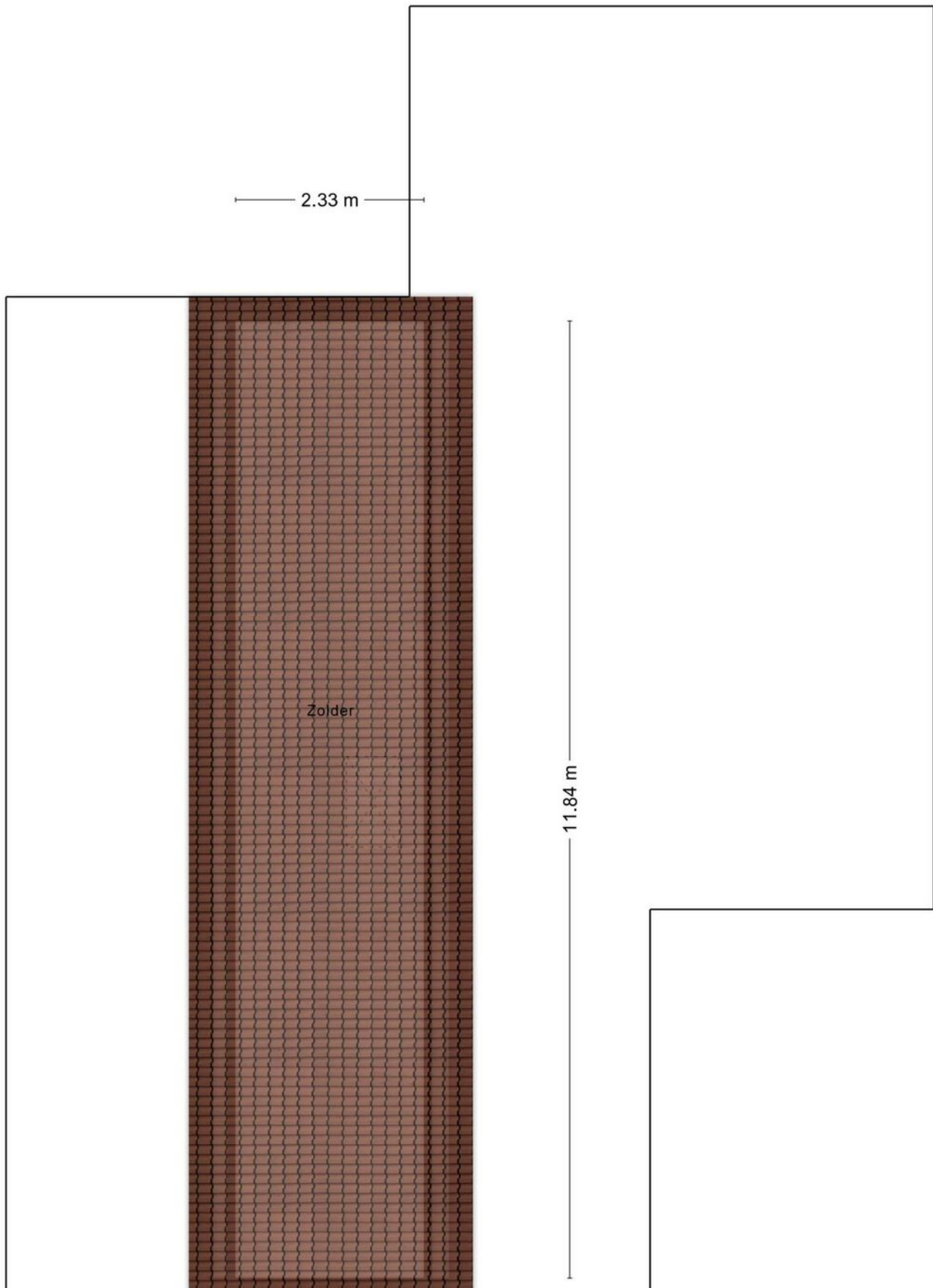

Plattegrond

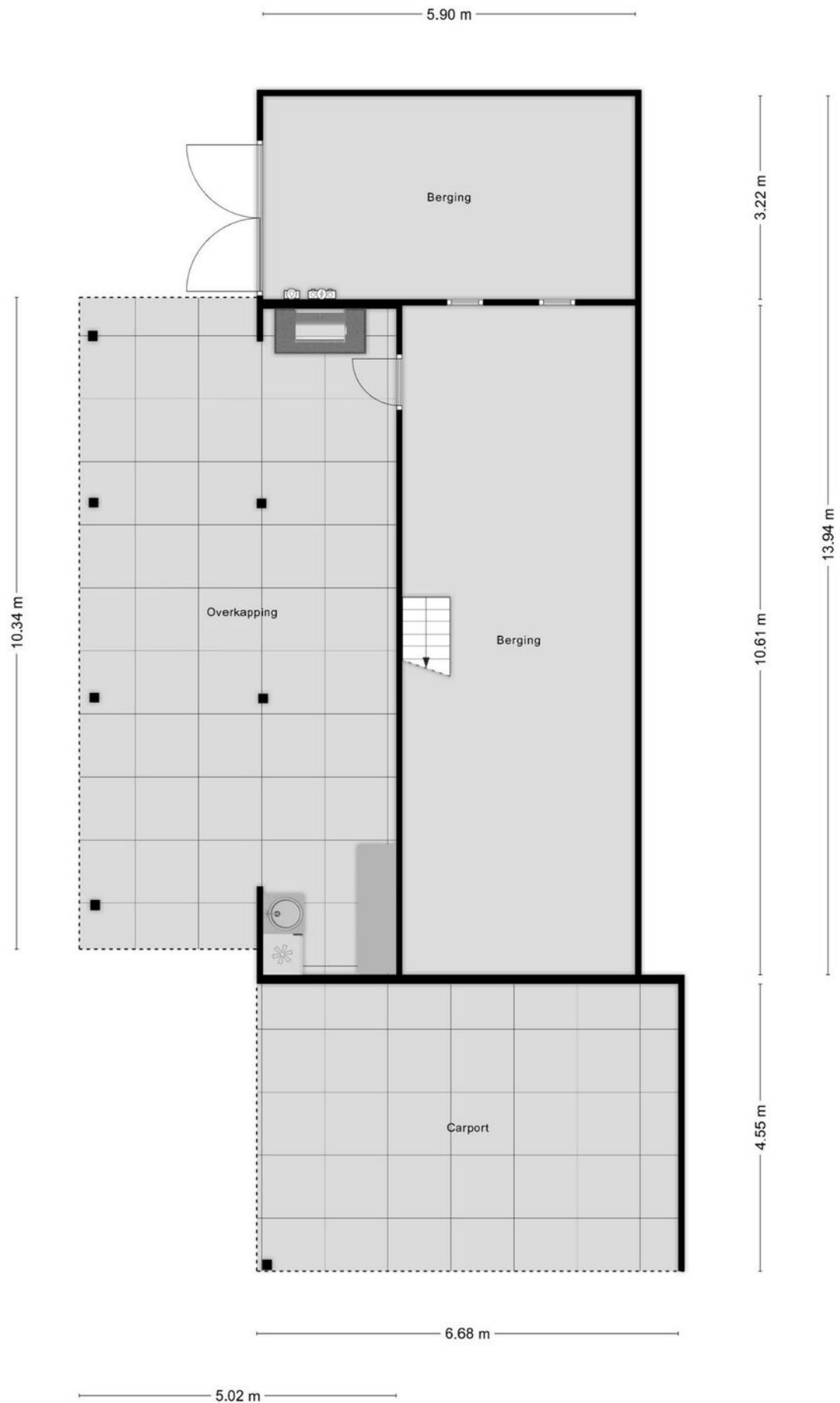

Plattegrond

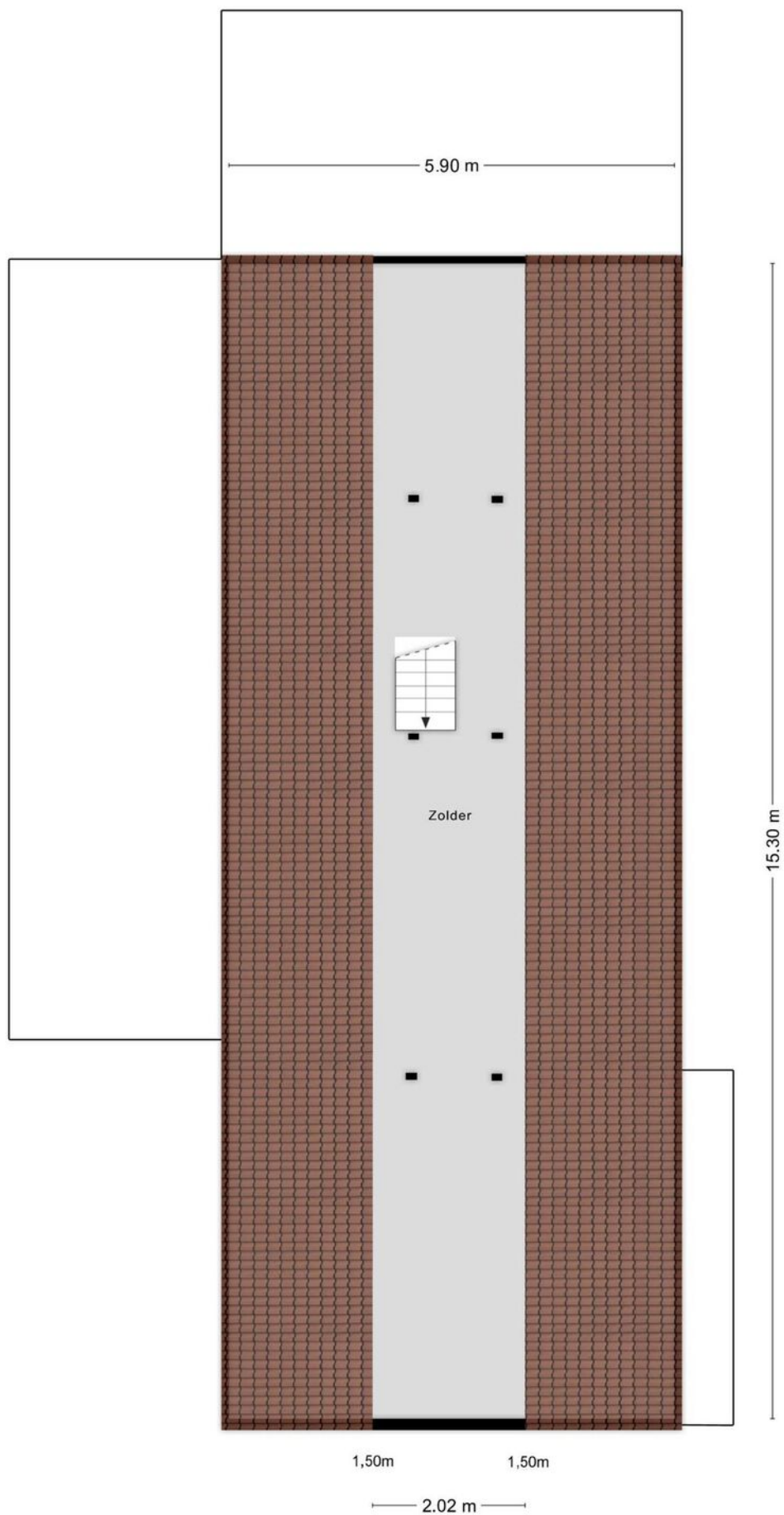

Plattegrond

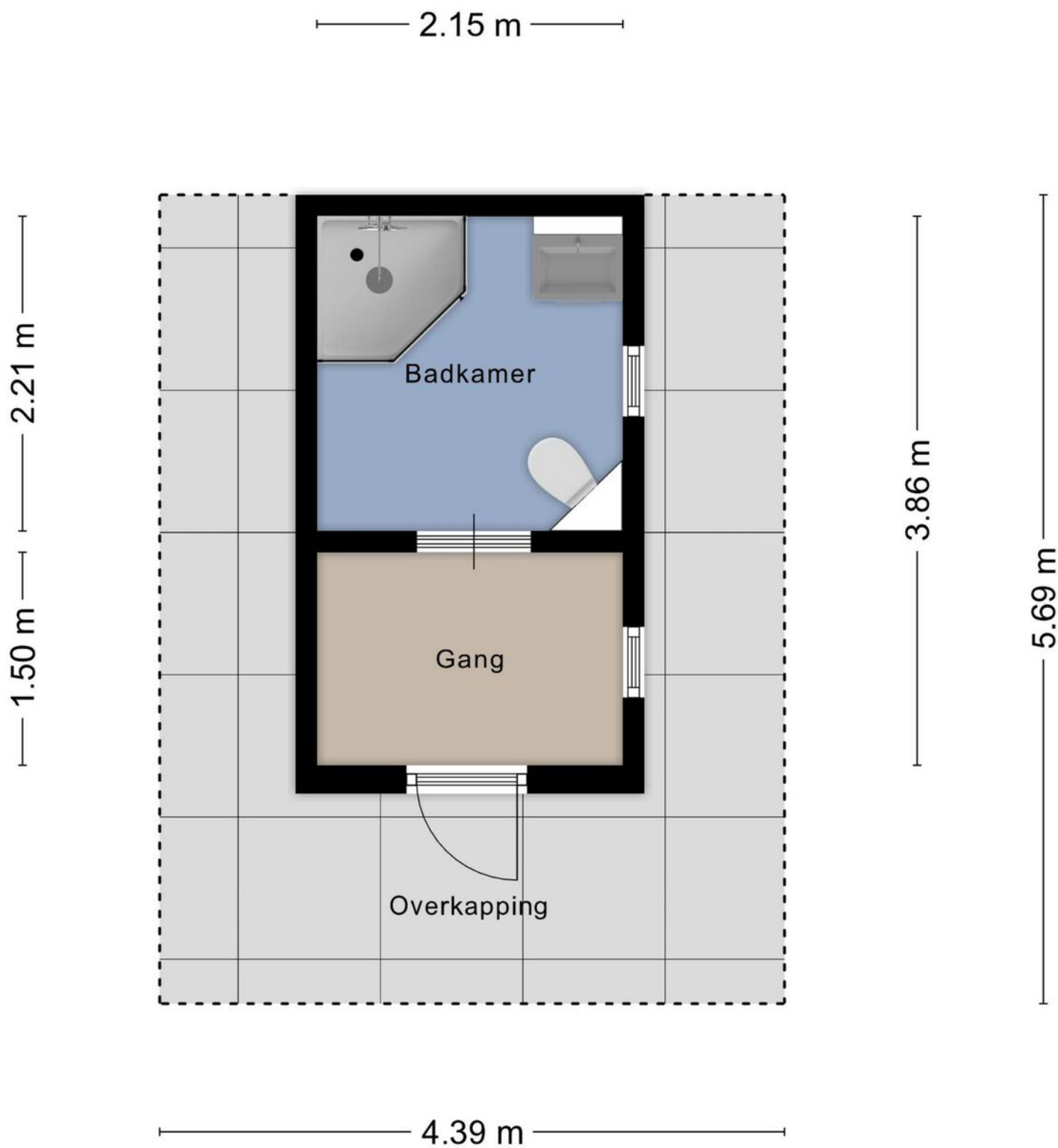

Aan de plattegronden kunnen geen rechten worden ontleend
© Zibber www.zibber.nl

Kadastrale kaart

Kadastrale kaart

Uw referentie: Wiesesedwarsweg 14



<p>12345 25</p>	<p>Deze kaart is noordgericht Perceelnummer Huisnummer</p>	<p>Schaal 1: 1000</p>	
<p>— Vastgestelde kadastrale grens — Voorlopige kadastrale grens — Administratieve kadastrale grens — Bebouwing</p>	<p>Kadastrale gemeente Apeldoorn Sectie D Perceel 5259</p>	<p>Aan dit uittreksel kunnen geen betrouwbare maten worden ontleend. De Dienst voor het kadaster en de openbare registers behoudt zich de intellectuele eigendomsrechten voor, waaronder het auteursrecht en het databankenrecht.</p>	
<p>Voor een eensluitend uittreksel, geleverd op 6 mei 2025 De bewaarder van het kadaster en de openbare registers</p>			

Locatie op de kaart

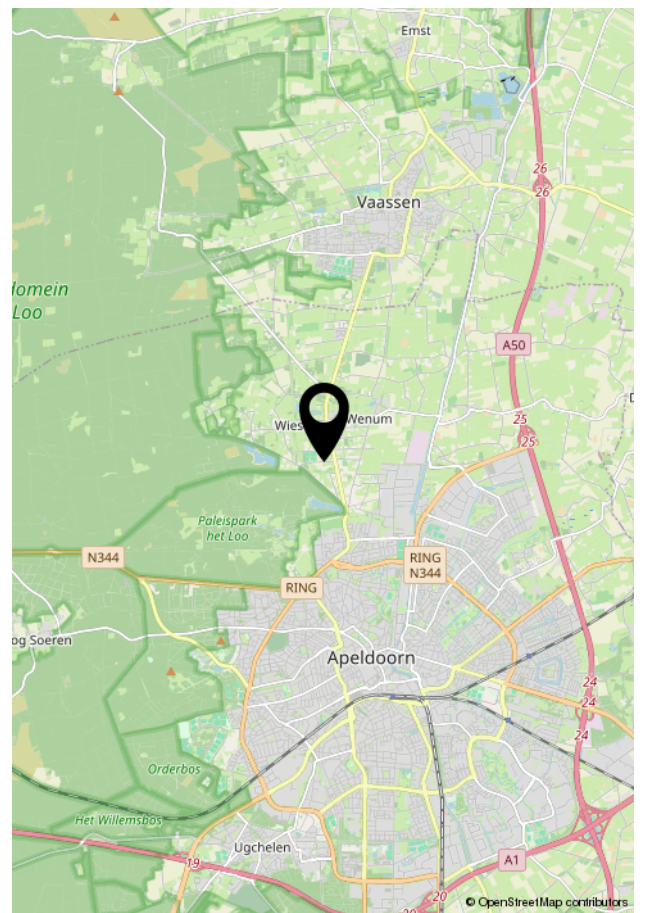
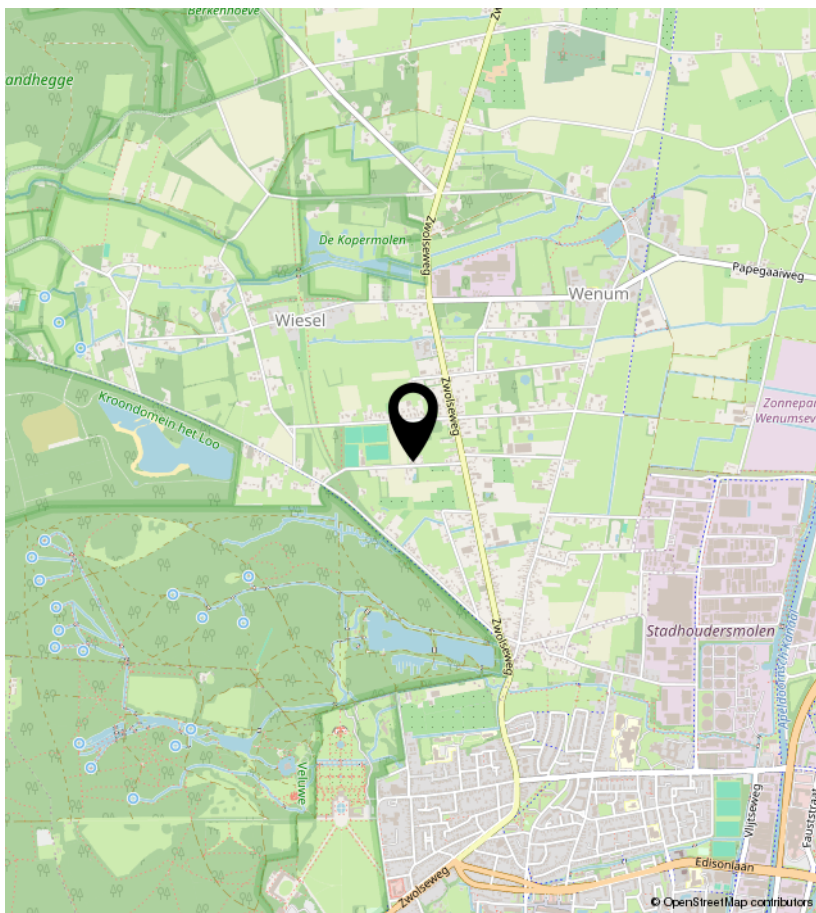
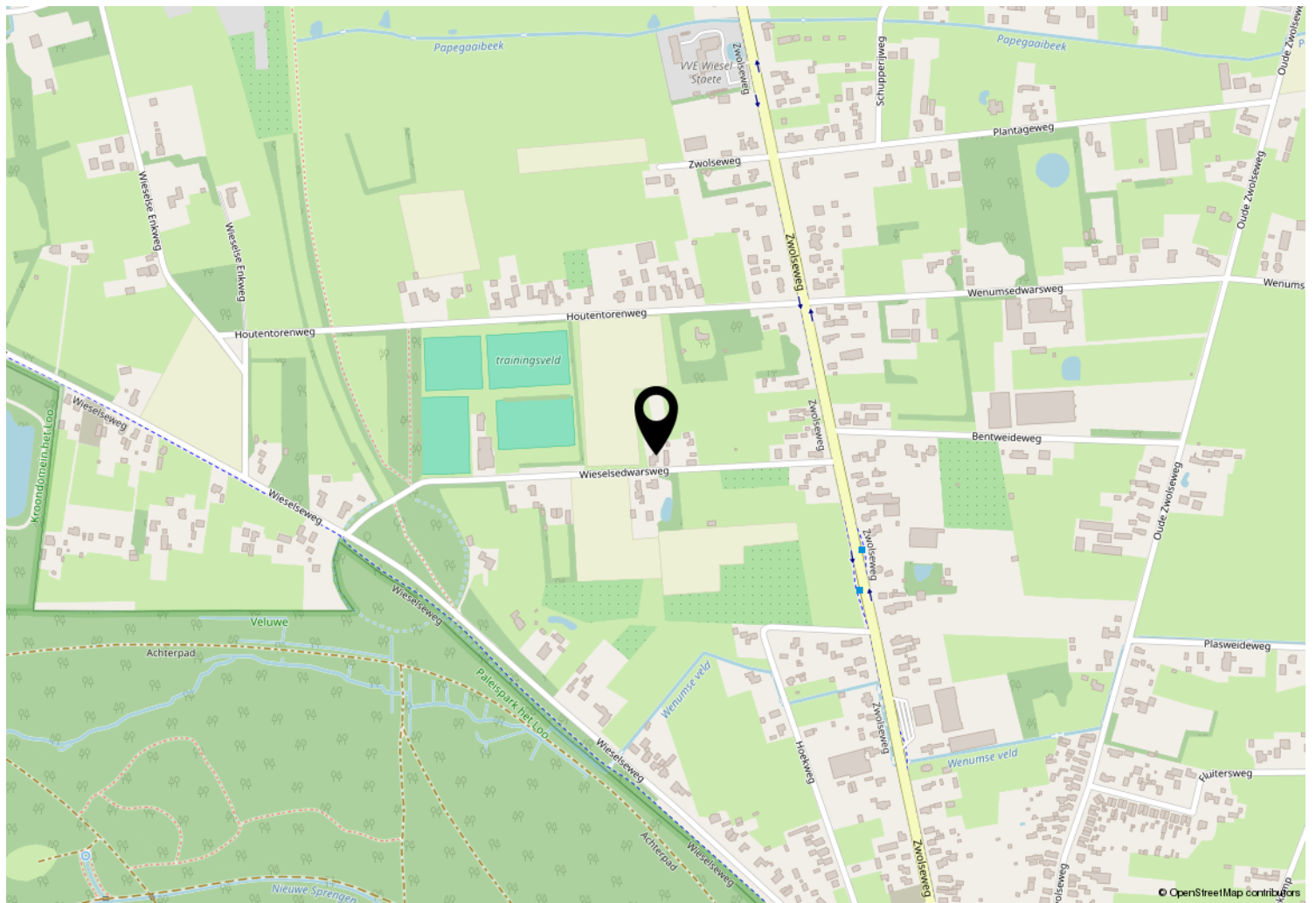

Lijst van zaken

	Blijft achter	Gaat mee	Ter overname
Woning - Interieur			
Houtkachel	X		
Designradiator(en)	X		
Verlichting, te weten			
- inbouwspots/dimmers	X		
- opbouwspots/armaturen/lampen/dimmers		X	
- losse (hang)lampen		X	
(Losse)kasten, legplanken, te weten			
- Tv hoek, 2 kantoorinrichtingen, gaderobekast hal kantoor (allen inbouw)	X		
- Kelderkasten (inbouw)	X		
Raamdecoratie/zonwering binnen, te weten			
- gordijnrails	X		
- gordijnen	X		
- overgordijnen	X		
- vitrages	X		
- rolgordijnen	X		
- jaloezieën	X		
Vloerdecoratie, te weten			
- vloerbedekking	X		
- PVC	X		
- Siergrind	X		
Overig, te weten			
- spiegelwanden	X		
Woning - Keuken			
Keukenblok (met bovenkasten)	X		
Keuken (inbouw)apparatuur, te weten			
- kookplaat	X		
- afzuigkap	X		
- combi-oven/combimagnetron	X		
- koel-vriescombinatie	X		
- vaatwasser	X		
- Quooker	X		

Lijst van zaken

	Blijft achter	Gaat mee	Ter overname
Keukenaccessoires, te weten			
- Wandkast zelfde als de keuken	X		
Woning - Sanitair/sauna			
Sauna met toebehoren			
	X		
Toilet met de volgende toebehoren			
- toilet	X		
- toiletrolhouder	X		
- toiletborstel(houder)	X		
- fontein	X		
Badkamer met de volgende toebehoren			
- jacuzzi/whirlpool	X		
- stoomdouche (cabine)	X		
- wastafel	X		
- toiletkast	X		
- toilet	X		
- Spiegelwand	X		
Woning - Exterieur/installaties/veiligheid/energiebesparing			
Brievenbus			
	X		
(Voordeur)bel			
	X		
(Veiligheids)sloten en overige inbraakpreventie			
	X		
Rookmelders			
	X		
(Klok)thermostaat			
	X		
Airconditioning			
	X		
Telefoonaansluiting/internetaansluiting			
	X		
Zonnepanelen			
	X		
Oplaadpunt elektrische auto			
	X		
Warmwatervoorziening, te weten			
- Warmtepomp	X		
Tuin - Inrichting			
Tuinaanleg/bestrating			
	X		
Beplanting			
	X		

Lijst van zaken

	Blijft achter	Gaat mee	Ter overname
Tuin - Verlichting/installaties			
Buitenverlichting	X		
Tuin - Bebouwing			
Blokhut +wc, douche, wastafel met kast, verlichting, vloerverwarming	X		

Vragenlijst

Vraag

Antwoord

Bijzonderheden 1 A.

Zijn er nadat u het perceel in eigendom hebt gekregen nog andere, eventuele aanvullende notariële of onderhandse akten opgesteld met betrekking tot het perceel?

Ja

Zo ja, welke?

Koop extra grond

Bijzonderheden 1 B.

Zijn er mondelinge of schriftelijke afspraken gemaakt over aangrenzende percelen? (Denk hierbij aan regelingen voor het gebruik van een poort, schuur, garage, tuin, overeenkomsten met meerdere burens, toezeggingen, erfafscheidingen.)

Nee

Zo ja, welke zijn dat?

Bijzonderheden 1 C.

Wijken de huidige terreinafscheidingen af van de kadastrale eigendomsgrenzen? (Denk hierbij ook aan strookjes grond van de gemeente die u in gebruik heeft, of grond van u die gebruikt wordt door de burens.)

Nee

Zo ja, waaruit bestaat die afwijking?

Bijzonderheden 1 D.

Is een gedeelte van de woning, schuur, garage of schutting gebouwd op grond van de burens of andersom?

Nee

Zo ja, graag nader toelichten:

Bijzonderheden 1 E.

Heeft u grond van derden in gebruik?

Nee

Zo ja, welke grond?

Bijzonderheden 1 F.

Rusten er 'bijzondere lasten en beperkingen' op de woning en/of het perceel? (Bijzondere lasten en beperkingen kunnen privaatrechtelijke beperkingen zijn zoals (lijdende) erfdienstbaarheden (bijvoorbeeld een recht van overpad), kwalitatieve verplichtingen, kettingbedingen, vruchtgebruik, voorkeursrecht (bijvoorbeeld een eerste recht van koop), opstalrecht, erfpacht, huurkoop. Het kan ook gaan om publiekrechtelijke beperkingen zoals een aanschrijving van de gemeente in het kader van een illegale verbouwing)

Nee

Zo ja, welke?

Bijzonderheden 1 G.

Is de Wet voorkeursrecht gemeenten van toepassing?

Nee

Bijzonderheden 1 H.

Is er een anti-speculatiebeding en/of zelfbewoningsplicht van toepassing op de woning?

Nee

Vragenlijst

Vraag

Antwoord

Zo ja, hoe lang nog?

Bijzonderheden 1 I.

Is er sprake van een beschermd stads- of dorpsgezicht of loopt er een procedure tot aanwijzing daartoe?

Nee

Is er sprake van een gemeentelijk-, provinciaal-of rijksmonument of loopt er een procedure tot aanwijzing daartoe?

Nee

Is er volgens het bestemmingsplan sprake van een beeldbepalend of karakteristiek object?

Nee

Bijzonderheden 1 J.

Is er sprake (geweest) van ruilverkaveling?

Nee

Zo ja, moet u hiervoor ruilverkavelingsrente betalen?

Zo ja, hoeveel en voor hoe lang? Bedrag:

Duur:

Bijzonderheden 1 K.

Is er sprake van onteigening?

Nee

Bijzonderheden 1 L.

Is de woning of de grond geheel of gedeeltelijk verhuurd of bij anderen in gebruik?

Nee

Zo ja: Is er een huurcontract/ gebruiksovereenkomst?

Indien er geen contract of overeenkomst is, beschrijf hieronder wat (mondeling) met de huurder/ gebruiker is afgesproken:

Welk gedeelte is verhuurd/ in gebruik gegeven?

Welke delen vallen onder gezamenlijk gebruik?

Welke zaken zijn van de huurder en mag hij verwijderen bij ontruiming? (Bijvoorbeeld geiser, keuken, lampen.)

Heeft de huurder een waarborgsom gestort?

Zo ja, hoeveel?

Heeft u nog andere afspraken met de huurders gemaakt?

Zo ja, welke?

Bijzonderheden 1 M.

Is er over de woning een geschil/procedures gaande, al dan niet bij de rechter, huurcommissie of een andere instantie?(bijvoorbeeld onteigening/kwesties met burens, zoals erfdiensbaarheden, recht van overpad, erfafscheidingen e.d.)

Nee

Zo ja, welke is/zijn dat?

Bijzonderheden 1 N.

Vragenlijst

Vraag

Antwoord

Is er bezwaar gemaakt tegen de waardebeschikking WOZ?

Nee

Zo ja, toelichting:

Bijzonderheden 1 O.

Zijn er door de overheid of nutsbedrijven verbeteringen of herstellingen voorgeschreven of aangekondigd die nog niet naar behoren zijn uitgevoerd?

Nee

Zo ja, welke?

Bijzonderheden 1 P.

Zijn er in het verleden subsidies of premies verstrekt die bij verkoop van de woning voor een deel kunnen worden teruggevorderd?

Nee

Zo ja, welke?

Bijzonderheden 1 Q.

Is de woning onbewoonbaar verklaard of in het verleden ooit onbewoonbaar verklaard geweest?

Nee

Zo ja, waarom?

Bijzonderheden 1 R.

Is er bij verkoop sprake van een omzetbelastingheffing? (Bijvoorbeeld omdat het een voormalig bedrijfsonroerendgoed is, of een woning met praktijkgedeelte, of omdat u pas ingrijpend verbouwd hebt.)

Nee

Zo ja, waarom?

Bijzonderheden 1 S.

Hoe gebruikt u de woning nu? (Bijvoorbeeld woning, praktijk, winkel, opslag)

Woning

Is dat gebruik volgens de gemeente toegestaan?

Ja

Zo nee, heeft de gemeente dit strijdige gebruik wel eens bij u aangekaart?

Hoe heeft de gemeente dit strijdige gebruik bij u aangekaart?

Gevels 2 A.

Is er sprake (geweest) van vochtdoorslag of aanhoudend vochtige plekken op de gevels?

Nee

Zo ja, waar?

Gevels 2 B.

Zijn er (gerepareerde) scheuren/beschadigingen in/aan de gevels aanwezig?

Nee

Zo ja, waar?

Gevels 2 C.

Vragenlijst

Vraag	Antwoord
Zijn de gevels tijdens de bouw geïsoleerd?	Ja
Zo nee, zijn de gevels daarna (deels) geïsoleerd?	
Zo ja, wanneer heeft de isolatie van de gevels plaatsgevonden en met welk isolatiemateriaal?	
Heeft u een certificaat of bewijs van het na-isoleren?	
Is er sprake van volledige isolatie?	Ja
Zo nee, welke delen van de gevels zijn er niet geïsoleerd?	
Gevels 2 D.	
Zijn de gevels ooit gereinigd?	Ja
Zo ja, volgens welke methode en wanneer?	Afwassen/hoge druk reiniging
Dak(en) 3 A.	
Hoe oud zijn de daken ongeveer? Platte daken:	25 jaar
Overige daken:	25 jaar
Dak(en) 3 B.	
Heeft u last van daklekkages (gehad)?	Nee
Zo ja, waar?	
Dak(en) 3 C.	
Zijn er in het verleden gebreken geconstateerd aan de dakconstructie zoals scheve, doorbuigende, krakende, beschadigde en/of aangetaste dakdelen?	Nee
Zo ja, waar?	
Dak(en) 3 D.	
Heeft u het dak al eens (gedeeltelijk) laten vernieuwen c.q. laten repareren?	Nee
Zo ja, welk (gedeelte van het) dak en waarom?	
Dak(en) 3 E.	
Is het dak tijdens de bouw geïsoleerd? Platte daken:	Ja
Overige daken:	Ja
Zo nee, is het dak daarna geïsoleerd? Platte daken:	
Overige daken:	
Zo ja, wanneer heeft de isolatie plaatsgevonden en met welk isolatiemateriaal?	Nvt
Heeft u een certificaat of bewijs van het na-isoleren?	Nee
Is er sprake van volledige isolatie? Platte daken:	Ja
Overige daken:	Ja
Zo nee, welke delen zijn er niet geïsoleerd?	Nvt

Vragenlijst

Vraag

Antwoord

Dak(en) 3 F.

Zijn de regenwaterafvoeren lek of verstopt?

Nee

Zo ja, toelichting:

Dak(en) 3 G.

Zijn de dakgoten lek of verstopt?

Nee

Zo ja, toelichting:

Kozijnen, ramen en deuren 4 A.

Van welk materiaal zijn de buitenkozijnen gemaakt?
(bijvoorbeeld hout, kunststof of aluminium of een andersoortig materiaal)

Hout/kunststof

Kozijnen, ramen en deuren 4 B.

Wanneer zijn de buitenkozijnen, ramen en deuren voor het laatst geschilderd?

2021

Is dit gebeurd door een erkend schildersbedrijf?

Nee

Zo ja, door wie?

Kozijnen, ramen en deuren 4 C.

Functioneren alle scharnieren en sloten?

Ja

Zo nee, toelichting:

Kozijnen, ramen en deuren 4 D.

Zijn voor alle afsluitbare deuren, ramen etc. sleutels aanwezig?

Ja

Zo nee, voor welke deuren, ramen etc. niet?

Kozijnen, ramen en deuren 4 E.

Is er sprake van isolerende beglazing?

Ja

Zo ja, welk type glas?
(bijvoorbeeld HR, HR+, HR++ of HR+++; zie de glassponning waarin doorgaans staat vermeld welke type glas er is geplaatst)

HR+

Is er sprake van isolerende beglazing in de gehele woning?

Ja

Zo nee, welke ramen zijn niet geïsoleerd?

Kozijnen, ramen en deuren 4 F.

Is er bij de isolerende beglazing sprake van condensvorming tussen het glas?
(Denk aan lekkende ruiten.)

Nee

Zo ja, waar?

Vragenlijst

Vraag

Antwoord

Vloeren, plafonds en wanden 5 A.

Is er sprake (geweest) van vochtdoorslag of optrekkend vocht op de vloeren, plafonds en/of wanden?

Nee

Zo ja, waar?

Vloeren, plafonds en wanden 5 B.

Is er sprake (geweest) van schimmelvorming op de vloeren, plafonds en/of wanden?

Nee

Zo ja, waar?

Vloeren, plafonds en wanden 5 C.

Zijn er (gerepareerde) of (verborgen) scheuren en/of beschadigingen in/aan vloeren, plafonds en/of wanden aanwezig?

Nee

Zo ja, waar?

Vloeren, plafonds en wanden 5 D.

Hebben zich in het verleden problemen voorgedaan met de afwerkingen? (Bijvoorbeeld loszittend tegelwerk, loslatend behang of spuitwerk, holklinkend of loszittend stucwerk, etc.)

Nee

Zo ja, waar?

Vloeren, plafonds en wanden 5 E.

Is er sprake (geweest) van gebreken aan de vloerconstructie, zoals scheve, doorbuigende, krakende, beschadigde en/of aangetaste vloerdelen?

Nee

Zo ja, waar?

Vloeren, plafonds en wanden 5 F.

Is er sprake van vloerisolatie?

Nee

Zo ja, wanneer heeft de isolatie van de vloer plaatsgevonden en met welk isolatiemateriaal?

Heeft u een certificaat of bewijs van het na-isoleren?

Is er sprake van volledige isolatie?

Ja

Zo nee, welke delen zijn er niet geïsoleerd?

Fundering, kruipruimte en kelder 6 A.

Is er sprake (geweest) van gebreken aan de fundering?

Nee

Zo ja, waar?

Fundering, kruipruimte en kelder 6 B.

Is de kruipruimte toegankelijk?

Nee

Vragenlijst

Vraag

Antwoord

Is de kruipruimte droog?

Ja

Zo nee of meestal, toelichting:

Fundering, kruipruimte en kelder 6 C.

Is er sprake van vochtdoorslag door de kelderwand?

Soms

Zo ja of soms, toelichting:

Extreem nat weer

Fundering, kruipruimte en kelder 6 D.

Is de grondwaterstand in de afgelopen jaren waarneembaar gewijzigd of is er sprake van wateroverlast geweest?

Ja

Zo ja, heeft dit tot problemen geleid in de vorm van water in de kruipruimte c.q. kelder?

Ja

Zo nee, tot wat voor andere problemen heeft dit geleid?

Installaties 7 A.

Wat voor warmte-installatie(s) is/zijn er aanwezig in de woning?
(bijvoorbeeld cv-installatie, WTW-systeem, WKO-systeem, (hybride) warmtepomp, airconditioning, zonneboiler, elektrische boiler, pelletkachel dan wel een andere installatie)

Warmtepomp

Is/zijn de installatie(s) eigendom?

Ja

Zo nee, toelichting:
(bijvoorbeeld de installatie(s) is/ zijn gehuurd of geleased. Tevens huur-/leaseprijs vermelden)

Merk van de installatie(s):

Mitsubishi electric ecodan

Type(nummer) van de installatie(s):

PCR-75YA-300L

Installatiedatum van de installatie(s):

Jan. 2024

Op welke datum is/zijn deze installatie(s) voor het laatst onderhouden?

Geen

Is het onderhoud uitgevoerd door een erkend bedrijf?

Nee

Zo ja, door wie?

Installaties 7 B.

Zijn er de afgelopen tijd zaken opgevallen ten aanzien van de installatie(s)?
(bijvoorbeeld de cv-installatie moet meer dan 1 keer per jaar bijgevuld worden of de installatie functioneert niet goed)

Nee

Zo ja, wat is u opgevallen?

Installaties 7 C.

Zijn er radiatoren die niet warm worden?

Nee

Zo ja, welke?

Installaties 7 D.

Vragenlijst

Vraag

Antwoord

Zijn er radiatoren of (water)leidingen die lekken?

Nee

Zo ja, waar en welke?

Installaties 7 E.

Zijn er radiatoren of (water)leidingen die ooit zijn bevroren?

Nee

Zo ja, waar?

Installaties 7 F.

Heeft u vloerverwarming in de woning?

Ja

Zo ja, betreft dit elektrische vloerverwarming, vloerverwarming met warm water of anders? Elektrisch:

Ja

warm water:

Ja

overig, namelijk

Nvt

Waar bevindt zich de elektrische vloerverwarming?

Badkamer

Waar bevindt zich de vloerverwarming met warm water?

Begane grond

Waar bevindt zich de overige vloerverwarming?

Nvt

Installaties 7 G.

Zijn er vertrekken die niet (goed) warm worden?

Nee

Zo ja, welke?

Installaties 7 H.

Heeft de woning zonnepanelen die uw eigendom zijn?

Ja

Heeft de woning zonnepanelen die worden gehuurd of geleased?

Nee

Kan het huurcontract/ leasecontract worden overgenomen door koper? Zo ja, dan overnamecontract opvragen.

Hoeveel zonnepanelen zijn er aanwezig? Aantal:

50

Zo ja, blijven de zonnepanelen achter?

Ja

Wat is de capaciteit van één zonnepaneel?

420 wp

(De capaciteit van zonnepanelen wordt uitgedrukt in Wattpiek (Wp). Bijvoorbeeld één zonnepaneel levert 390 Wp.

Functioneren alle zonnepanelen?

Ja

Wat is het merk/ type van de zonnepanelen?

Hyundai 430 full black (1,90m X 1,10m)

Maakt u gebruik van een app om de opbrengst van de zonnepanelen te bekijken?

Ja

Zo ja, welke?

Sems portal

In welk jaar zijn de zonnepanelen geplaatst en door wie? Jaar:

April 2024

Installateur:

Atlas Power

Is de btw over het aankoopbedrag teruggevraagd van de belastingdienst?

Ja

Hoeveel stroom heeft u het afgelopen jaar opgewekt? Jaar:

15041 KWH

Vragenlijst

Vraag	Antwoord
Aantal kWh:	15041 KWH
Hoe lang zit er nog fabrieksgarantie op de zonnepanelen?	Zonnepanelen 25 jaar (vermogensgarantie) Omvormer 10 jaar Montagesysteem 20 jaar Service 10 jaar
Zijn de zonnepanelen aangeschaft met subsidie?	Ja
Zo ja, moet de subsidie worden terugbetaald?	Nee
Zo ja, welk bedrag moet worden terugbetaald?	

Installaties 7 I.

In welk jaar zijn voor het laatst de aanwezige schoorsteenkanalen/
rookgasafvoeren geveegd/gereinigd?

Zelf gedaan zomer 2024

Installaties 7 J.

Wanneer heeft u de aanwezige schoorsteenkanalen voor het laatst gebruikt?

Winter 2024/2025

Is de trek van aanwezige schoorsteenkanalen goed?

Ja

Installaties 7 K.

Zijn er onderdelen van de elektrische installatie vernieuwd? (onder de elektrische
installatie wordt verstaan alle elektra leidingen/ schakelaars stopcontacten,
meterkast e.d.)

Nee

Zo ja, wanneer en welke onderdelen?

Zijn er gebreken aan de elektrische installatie?

Nee

Zo ja, welke?

Installaties 7 L.

Is er een laadpaal aanwezig voor een elektrische auto?

Ja

Zo ja, waar bevindt deze zich?

Voorzijde woning, naast entree bijkeuken.
Krachtstroom wandcontactdoos.

Blijft deze achter?

Ja

Installaties 7 M.

Is er mechanische ventilatie of een soortgelijk systeem aanwezig?

Ja

Zo ja, functioneert dit systeem naar behoren?

Ja

Zo nee, toelichting:

Wanneer is dit systeem voor het laatst onderhouden?

Nieuw 2023

Hoe oud is dit systeem ongeveer?

2023

Installaties 7 N.

Vragenlijst

Vraag

Antwoord

Is er een domoticasysteem of een soortgelijk systeem aanwezig? (Een domoticasysteem bedient de verwarming, verlichting, verwarming, audio, ventilatie e.d. automatisch)

Nee

Zo ja, functioneert dit systeem naar behoren?

Zo nee, toelichting:

Hoe oud is dit systeem ongeveer?

Installaties 7 O.

Zijn er rookmelders op iedere verdieping aanwezig?

Nee

Zo ja, hoe oud zijn de rookmelders ongeveer?

Sanitair, riolering en keuken 8 A.

Zijn er beschadigingen aan wastafels, douche, bad, toiletten, gootstenen en kranen?

Nee

Zo ja, welke?

Sanitair, riolering en keuken 8 B.

Hoe oud is de badkamer ongeveer?

25 jaar

Sanitair, riolering en keuken 8 C.

Lopen de afvoeren van wastafels, douche, bad, toiletten, gootstenen en kranen goed door?

Ja

Zo nee, welke niet?

Sanitair, riolering en keuken 8 D.

Is de woning aangesloten op het gemeentelijke riool?

Ja

Sanitair, riolering en keuken 8 E.

Zijn er gebreken (geweest) aan de riolering, zoals breuken, stankoverlast, lekkages, etc.?

Nee

Zo ja, welke?

Sanitair, riolering en keuken 8 F.

Is er een andere voorziening, zoals een septictank, beerput of dergelijk aanwezig?

Ja

Zo ja, wat is er aanwezig en hoe dient dit te worden onderhouden?

Septictank 2 x 6000 liter voor blokhut.

Sanitair, riolering en keuken 8 G.

Van welk jaar dateert de keukenopstelling ongeveer?

2000

Sanitair, riolering en keuken 8 H.

Vragenlijst

Vraag

Antwoord

Van welk jaar dateert de inbouwapparatuur ongeveer?

Afzuigkap 2000
Kookplaat 3-2023
Koel-/vrieerscombinatie 3-2023
Combi magnetron 4-2023
Vaatwasser onbekend

Functioneert alle inbouwapparatuur?

Ja

Zo nee, welk inbouwapparaat functioneert niet?

Sanitair, riolering en keuken 8 I.

Heeft u een kokend water kraan? (bijvoorbeeld een Quooker kraan of een soortgelijke kraan)

Ja

Zo ja, functioneert deze kraan naar behoren en hoe oud is deze kraan ongeveer?

2023

Diversen 9 A.

Wat is het bouwjaar van de woning?

2000

Diversen 9 B.

Zijn er asbesthoudende materialen in/op de woning/ bijgebouw(en) aanwezig? (bijvoorbeeld asbest zeil, een asbestplaat die onder en/of achter de CV ketel is geplaatst, asbesthoudend isolatiemateriaal om de verwarmingsbuis, asbesthoudend koord bij oude cv-ketels/gaskachels, asbestgolfplaten e.d.)

Nee

Zo ja, welke en waar?

Diversen 9 C.

Blijft er in de woning zeil achter, al dan niet vastgelijmd, dat is aangeschaft tussen 1955 en 1982?

Nee

Diversen 9 D.

Is er sprake van loden leidingen in de woning?

Nee

Zo ja, waar?

Diversen 9 E.

Is er een Japanse duizendknoop aanwezig in de tuin? (Een Japanse duizendknoop is een exotische plant, welke moeilijk te verwijderen is. De sterke wortelstokken en stengels van de Japanse duizendknoop zijn in staat om schade te veroorzaken aan gebouwen, leidingen en wegen)

Nee

Diversen 9 F.

Is er in puin/asbest afval in de grond/tuin aanwezig?

Nee

Diversen 9 G.

Heeft u elders lekkages gehad? (dus los van het dak/ sanitair/ riolering)

Ja

Vragenlijst

Vraag

Antwoord

Diversen 9 H.

Is de grond verontreinigd?

Nee

Zo ja, is er een onderzoeksrapport?

Zo ja, heeft de gemeente/provincie een onderzoeks- of saneringsbevel opgelegd?

Diversen 9 I.

Is er een olietank aanwezig of aanwezig geweest?

Nee

Zo ja, is deze gesaneerd/verwijderd?

Als deze is gesaneerd, waar is de olietank op het perceel gesitueerd?

Is er een Kiwa-certificaat aanwezig?

Nee

Diversen 9 J.

Is er sprake van overlast door ongedierte in of (rond)om de woning?
(Denk aan muizen, ratten, kakkerlakken, etc.)

Nee

Zo ja, waar?

Diversen 9 K.

Is de woning aangetast door houtworm, boktor, ander ongedierte of zwam?

Nee

Zo ja, waar?

Zo ja, is deze aantasting al eens behandeld?

Zo ja, wanneer?

Zo ja, door welk bedrijf?

Diversen 9 L.

Is er sprake van chlorideschade (betonrot)? (Betonrot komt vooral voor in kruipruimtes van woningen gebouwd tussen 1965 en 1981 die voorzien zijn van betonnen vloerelementen van het merk Kwaaitaal of Manta. Ook andere beton-elementen - bijvoorbeeld balkons - kunnen aangetast zijn)

Nee

Zo ja, waar?

Diversen 9 M.

Hebben er verbouwingen en/of bijbouwingen plaatsgevonden in en/of om de woning?

Nee

Zo ja, welke ver-/bijbouwingen?

Zo ja, in welk jaartal?

Zo ja, door welk bedrijf zijn deze uitgevoerd?

Diversen 9 N.

Vragenlijst

Vraag

Antwoord

Zijn er verbouwingen of uitbreidingen uitgevoerd zonder omgevingsvergunning (voorheen bouwvergunning)?

Nee

Zo ja, welke?

Diversen 9 O.

Is er sprake van glasvezel internet?

Ja

Diversen 9 P.

Bent u in het bezit van een definitief energieprestatiecertificaat/energielabel?

Ja

Zo ja, welke label?

A++++

Vaste lasten 10 A.

Hoeveel betaalde u voor de laatste aanslag onroerendezaakbelasting?

875

Belastingjaar?

2025

Vaste lasten 10 B.

Wat is de WOZ-waarde?

852000

Peiljaar?

2024

Vaste lasten 10 C.

Hoeveel betaalde u voor de laatste aanslag waterschapslasten?

294

Belastingjaar?

2025

Vaste lasten 10 D.

Hoeveel betaalde u voor de laatste aanslag gemeentelijke belastingen? (zoals rioolheffing en afvalstoffenheffing e.d.)

666

Belastingjaar?

2025

Vaste lasten 10 E.

Welke voorschotbedragen betaalt u maandelijks aan de nutsbedrijven? Gas:

200

Elektra:

200

Water:

36

Stadsverwarming:

0

Anders:

Nvt

Te weten:

0

Wat is uw jaarverbruik voor gas/ elektriciteit en water? Gas (m³):

0

Elektriciteit hoog (kWh):

4625

Elektriciteit laag (kWh):

6626

Elektriciteit totaal (kWh):

11251

Vragenlijst

Vraag	Antwoord
Water (m3):	200
Stadsverwarming (GJ):	0
Anders:	Nvt
Met hoeveel bewoners bewoonde u de woning? Aantal:	3
Vaste lasten 10 F.	
Zijn er lease- en/of huurkoopcontracten? (Bijvoorbeeld keuken, kozijnen, cv-ketel, etc.)	Nee
Zo ja, welke?	
Zijn deze contracten overdraagbaar op de koper? Let op! Veel lease- en huurkoopcontracten zijn niet langer overdraagbaar op een koper. Neem hiervoor contact op met de betreffende leverancier.	
Hoe lang lopen de contracten nog en wat is de eventuele afkoopsom? Afkoopsom:	
Duur:	
Vaste lasten 10 G.	
Als er sprake is van erfpacht of opstalrecht hoe hoog is dan de canon per jaar?	0
Heeft u alle canons betaald?	N.v.t
Is de canon afgekocht?	N.v.t
Zo ja, tot wanneer?	
Vaste lasten 10 H.	
Heeft u alle gemeentelijke belastingen die u verschuldigd bent al betaald?	Ja
Zijn er variabele bedragen voor gemeenschappelijke poorten, inritten of terreinen?	Nee
Zo ja, hoe hoog en waarvoor?	
Vaste lasten 10 I.	
Heeft u, om in de straat te parkeren, een parkeervergunning nodig?	Nee
Hoeveel parkeervergunningen kunnen er maximaal worden aangevraagd?	
Wat zijn de kosten voor deze parkeervergunning(en) per jaar?	
Garanties 11 A.	
Zijn er lopende onderhoudscontracten en/of garantieregelingen overdraagbaar aan de koper? (Zoals dakbedekking, cv-installatie, dubbele beglazing, etc.)	Ja
Zo ja, welke?	Airco/warmtepomp/zonnepanelen
Nadere informatie 12 A.	
Overige zaken(Overige zaken die de koper naar uw mening moet weten)	Vaatwasser in kelder is defect.

Over Ligtenberg Makelaars



Wij zijn Max van Dam, Dagmar Ligtenberg, José van Ommen en kantoorhond Archie. Samen hebben we een stevige basis van praktijkervaring en vakkennis. We kennen Vaassen, Apeldoorn en de omliggende dorpen door en door.

We verschillen van elkaar, en juist daardoor versterken we elkaar. Maar één ding hebben we gemeen: we willen dat u zich goed voelt bij de grote keuzes rondom uw huidige of nieuwe woning. Daar doen we het voor.

Dagmar Ligtenberg

NVM Makelaar

dagmar@ligtenbergmakelaars.nl

De makelaardij kreeg ik letterlijk met de paplepel ingegoten, maar toch begon mijn loopbaan een andere kant op: ik startte met een rechtenstudie om notaris te worden. Gaandeweg ontdekte ik dat mijn hart toch écht bij de makelaardij ligt. In 2014 maakte ik daarom vol overtuiging de overstap naar dit prachtige vak.

Vandaag de dag combineer ik mijn juridische achtergrond met mijn passie voor mensen en wonen. Die kennis gebruik ik graag om heldere afspraken te maken tussen u en de koper of verkoper van uw woning, een echte meerwaarde die ik u als makelaar kan bieden. Daarnaast ga ik altijd net een stap verder voor mijn klanten, om te bereiken wat voor u belangrijk is. Vertel me gerust uw wensen, vragen of twijfels; dan ga ik voor u aan de slag.

Ik ben getogen en nog steeds woonachtig in Vaassen, dus de kans is groot dat u mij lokaal wel eens tegenkomt. In mijn vrije tijd sta ik graag op de tennisbaan of wandel ik met mijn (kantoor)teckel Archie door het bos.

Max van Dam

NVM Makelaar

max@ligtenbergmakelaars.nl

In de ruim 30 jaar dat ik actief ben als makelaar in Apeldoorn, Vaassen, Deventer en omgeving, heb ik een schat aan ervaring opgebouwd. Die kennis zet ik in om u alles te bieden wat nodig is om weloverwogen beslissingen te nemen bij de aan- of verkoop van uw huis.

Ik denk met u mee, adviseer u en kom direct in actie wanneer dat nodig is. Maar boven alles staat voor mij één ding centraal: u moet zich goed voelen bij iedere keuze die u maakt. In alle opzichten. Als alles klopt, wordt u daar een blij mens van en precies dat is mijn doel, elke dag weer.

In mijn vrije tijd komt u me waarschijnlijk sportend tegen. Ik ben gek op vrijwel elke sport en grijp elke kans om in beweging te komen. Mountainbiken is voor mij de ideale combinatie van sport, buitenlucht en genieten van onze prachtige omgeving. En voor mijn zeilhobby trek ik er graag op uit; gelukkig heeft Nederland genoeg wind, water en gezelligheid te bieden.

Interesse?

Neem dan contact op met ons kantoor.

