PIMDEJONG

MAKELAARS



Amstelveenseweg 938 2, 1081 JP Amsterdam

Vraagprijs € 675.000,- k.k.



vastgoedcert
gecertificeerd



Amstelveenseweg 938 2 AMSTERDAM

Omschrijving

“Luxe appartement op eigen grond met prachtig uitzicht over het Amsterdamse Bos”

Ruim, licht en zonnig appartement van 75 m² op eigen grond, met een royaal balkon op het westen van 12 m² met uitzicht over het water en adembenemend uitzicht op het Amsterdamse Bos.

Dit prachtig gerenoveerde luxe appartement ligt direct bij de ingang van het Amsterdamse Bos en biedt vrij uitzicht op het bos en een zonnig west/zuidwest gericht balkon van 12 m². De volledig openslaande glazen pui zorgt voor een naadloze overgang tussen binnen en buiten. Gelegen op eigen grond, combineert deze woning rust, modern wooncomfort en een uitstekende bereikbaarheid – slechts 10 minuten van metrostation Amsterdam Zuid en 20 minuten van het centrum.

Volledig gerenoveerd in 2017, met hoogwaardige afwerkingen, Bosch inbouwapparatuur, Villeroy & Boch sanitair, slimme woontechnologie en maatwerk upgrades. Deze instapklare woning is een zeldzame vondst in een van de groenste buurten van Amsterdam Zuid (Buitenveldert).

De woning beschikt over een luxe keuken, een prachtig afgewerkte Villeroy & Boch badkamer, twee ruime slaapkamers en een zonnig terras met indrukwekkend uitzicht over het Amsterdamse Bos. Gelegen op een rustige, groene locatie in Amsterdam-Zuid, direct aan het water en op loopafstand van het bos – ideaal voor buitenliefhebbers.

De buurt biedt alle voorzieningen: Stadionbuurt, Gelderlandplein, sportfaciliteiten bij de Bosbaan, cafés, restaurants en uitstekende OV-verbindingen (buslijnen 178 en 354 voor de deur). Station Zuid-WTC is slechts 10 minuten fietsen met snelle verbindingen naar Schiphol. Betaald parkeren is beschikbaar voor de deur en belangrijke uitvalswegen zijn goed bereikbaar.

Indeling – Tweede Verdieping

• Woonkamer

Een ruime en lichte woonkamer met elegante zwarte harmonicadeuren gericht op het Amsterdamse Bos. Zowel vanuit de woonkamer als vanaf het zonnige balkon geniet u van vrij uitzicht op de natuur. De ruimte beschikt over:

Een op maat gemaakte natuurstenen feature wall
Ingebouwde moderne bio-ethanolhaard
Ingebouwde smart TV nis
Luxe afwerkingen die sfeer en warmte versterken

• Keuken

De moderne open keuken is voorzien van:
Hoogwaardige Bosch inbouwapparatuur
Natuurstenen kookeiland met 5-pits gaskookplaat (incl. wokbrander)
Vaatwasser
Koel-vriescombinatie
Combi magnetron
Afzuigkap
Veel bergruimte
GROHE Red Compact 3 in 1 kokendwaterkraan (C uitloop) met 4L boiler
Op maat gemaakte wijnrek Compacte 6 flessen wijnkoelkast

• Slaapkamers

Twee lichte en ruime slaapkamers aan de voorzijde van het appartement.

• Badkamer & Voorzieningen

Een luxe badkamer met:

Amstelveenseweg 938 2

AMSTERDAM

Apart ligbad
Dubbele wastafel met verwarmde spiegel
Designradiator
Inloop regendouche
Aanvullend:
Separaat toilet met fonteintje
Praktische wasruimte met aansluiting voor wasmachine & droger

Belangrijkste Kenmerken:
Gelegen op eigen grond (geen erfpacht)
Energie label A, uitstekende isolatie
Volledig gerenoveerd in 2017, inclusief nieuwe fundering
Woonoppervlakte: 75 m²
Volledig glazen pui met op afstand bedienbare zonwering
12 m² balkon op het westen met water- en boszicht
Prachtige eikenhouten parketvloer
Ingebouwde spotverlichting door de hele woning
Intergas cv ketel (2017)

VvE – Amstelveenseweg 934–938
Totaal 12 appartementen
Gezonde, actieve en professioneel beheerde VvE
Maandelijkse bijdrage: €113,96
Meerjarenonderhoudsplan (MJOP) beschikbaar

Samenvatting:
Een instapklaar, luxe appartement op eigen grond met ongeëvenaard uitzicht op het bos, moderne comfortvoorzieningen, hoogwaardige afwerkingen en een zeldzame binnen buiten beleving. Een uitzonderlijk thuis in een van de mooiste en meest groene wijken van Amsterdam-Zuid.

English translation

“Luxurious Forest View Apartment on Freehold Land by the Amsterdamse Bos”

Spacious, bright, and sun filled 75 m² apartment on freehold land, featuring a generous 12 m² west facing balcony overlooking the water with stunning views of the Amsterdam Forest.

This beautifully renovated luxury apartment sits directly near the entrance of the Amsterdamse Bos, offering uninterrupted forest views and a sunny west/south west facing 12 m² balcony. Full length folding doors create a seamless indoor-outdoor living experience. Situated on eigen grond (freehold land), the home blends tranquillity, modern comfort, and exceptional connectivity — just 10 minutes from Amsterdam Zuid Metro and 20 minutes from the city centre.

Fully renovated in 2017 with high end finishes, Bosch appliances, Villeroy & Boch bathroom fixtures, smart home features, and custom upgrades, this move in ready apartment is a rare find in one of Amsterdam Zuid (Buitenveldert)'s greenest neighbourhoods.

The home offers a luxurious kitchen, a beautifully designed Villeroy & Boch bathroom, two spacious bedrooms, and a bright terrace with breathtaking views over the Amsterdam Forest. Situated in a peaceful, green location in Amsterdam South, the apartment sits directly on the water and is within walking distance of the forest — perfect for outdoor recreation.

The neighbourhood provides every convenience: Stadion Burt Gelderlandplein, sports facilities near

Amstelveenseweg 938 2

AMSTERDAM

the Bosbaan, cafés, restaurants, and excellent transport connections (bus lines 178 and 354 right outside). Station Zuid-WTC is just a 10 minute bike ride away with fast links to Schiphol Airport. Paid parking is available in front of the building, and major roads are easily accessible.

Layout – Second Floor

- Living Room

A spacious and bright living room fitted with elegant black folding doors facing the Amsterdam Forest. Both the living room and the sunny west facing terrace offer uninterrupted natural views. The room also features a custom natural stone feature wall with Built in modern bioethanol fireplace and Smart TV recess. Luxurious finishes enhancing warmth and atmosphere.

- Kitchen

The modern open kitchen is equipped with:

High quality Bosch built in appliances

Natural stone cooking island with 5 burner gas stove (incl. wok burner)

Dishwasher

Fridge freezer

Combi microwave oven

Extractor hood

Ample storage

GROHE Red Compact 3 in 1 boiling water tap 4L boiler

Custom wine rack Compact 6 bottle wine fridge

- Bedrooms

Two bright and generously sized bedrooms located at the front of the apartment.

- Bathroom & Utilities

A luxurious bathroom featuring:

Separate Bathtub

Double sink with heated mirror

Designer radiator

Walk inRain shower

Additional features:

Separate toilet with washbasin unit.

Practical laundry room with washing machine & dryer connections

Key Features:

Freehold property (no leasehold)

Energy label A, excellent insulation

Fully renovated in 2017, including new foundation

Living area: 75 m²

Folding glass façade with remote controlled sunscreens

12 m² west facing terrace with water & forest views

Beautiful oak parquet flooring

Recessed spotlights throughout

Intergas central heating boiler (2017)

Homeowners Association (VvE) – Amstelveenseweg 934–938

12 apartments in total

Healthy, active, professionally managed VvE

Monthly service costs: €113.96

Long term maintenance plan (MJOP) available

Amstelveenseweg 938 2

AMSTERDAM

Summary:

A move-in-ready, freehold, luxury apartment with unmatched forest views, modern comforts, high-end finishes, and a rare indoor-outdoor flow. An exceptional home in one of Amsterdam's most desirable green neighbourhoods.

Kenmerken

Object gegevens	
Soort appartement	Bovenwoning
Open portiek	Nee
Bouwjaar	1922

Maten object	
Aantal kamers	3 kamers
Aantal slaapkamers	2 slaapkamer(s)
Inhoud woning	256 m ³
Gebruiksoppervlakte woonfunctie	75 m ²

Details	
Ligging	Aan bosrand, aan water, aan rustige weg, vrij uitzicht, in bosrijke omgeving
Verwarming	C.V.-Ketel
Isolatie	Volledig geïsoleerd
Warmwater	C.V.-Ketel
Kabel	Ja
Buitenzonwering	Nee

Tuin gegevens	
Tuin	Geen tuin

Amstelveenseweg 938 2 AMSTERDAM

Foto's

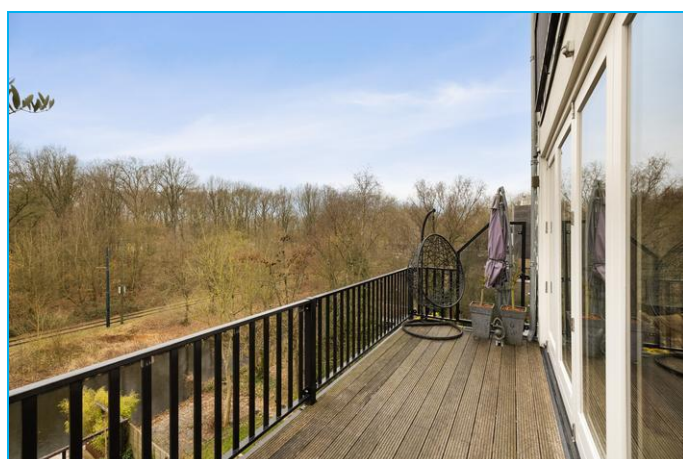

Amstelveenseweg 938 2 AMSTERDAM

Foto's

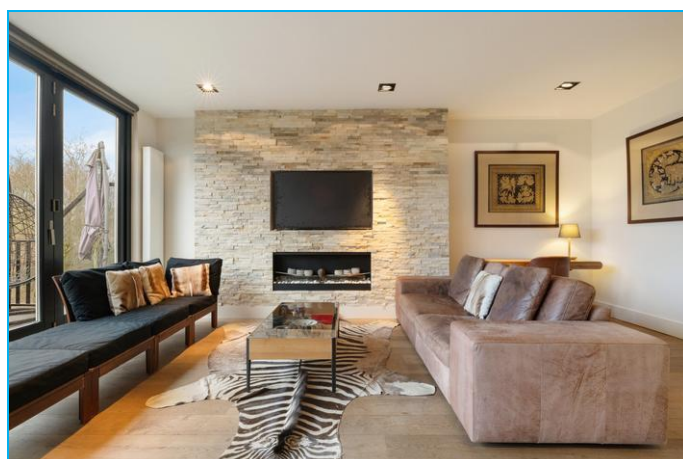
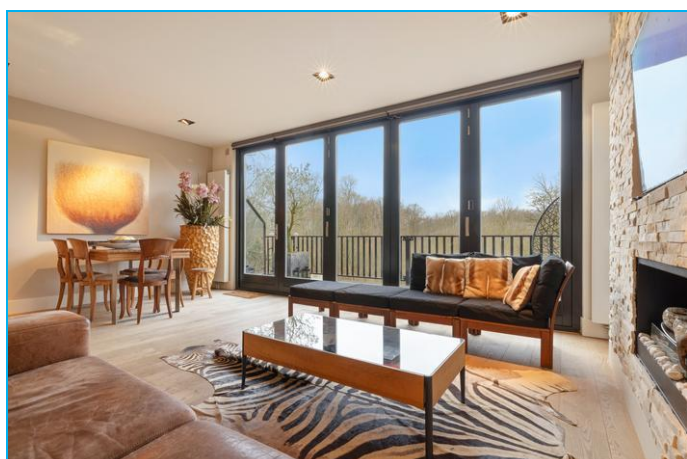
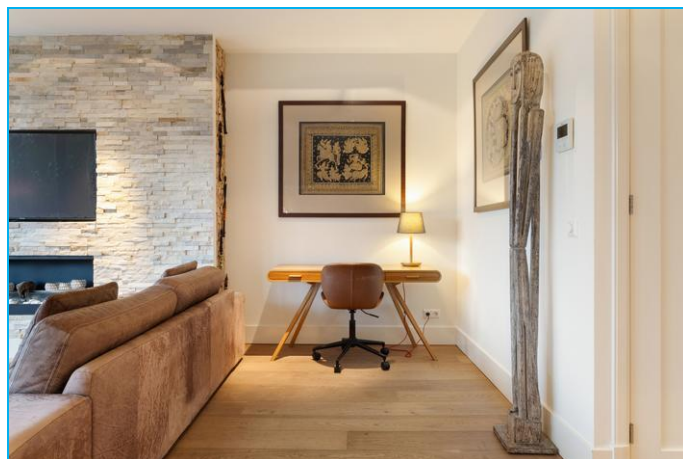
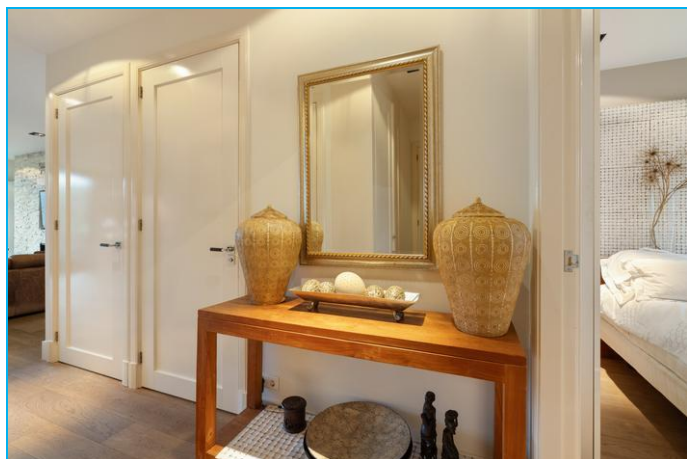

Amstelveenseweg 938 2 AMSTERDAM

Foto's

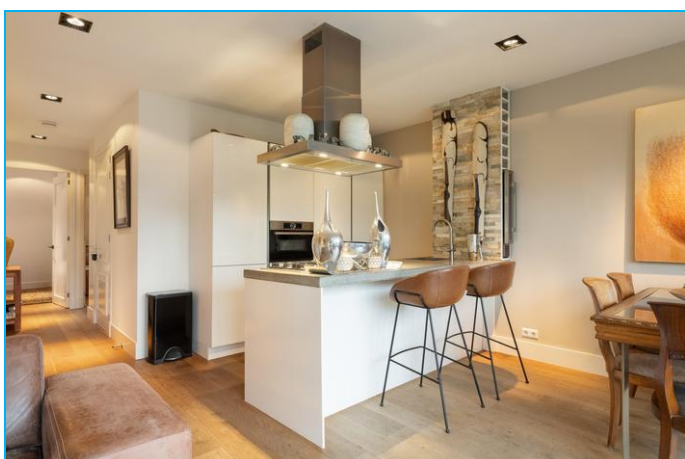
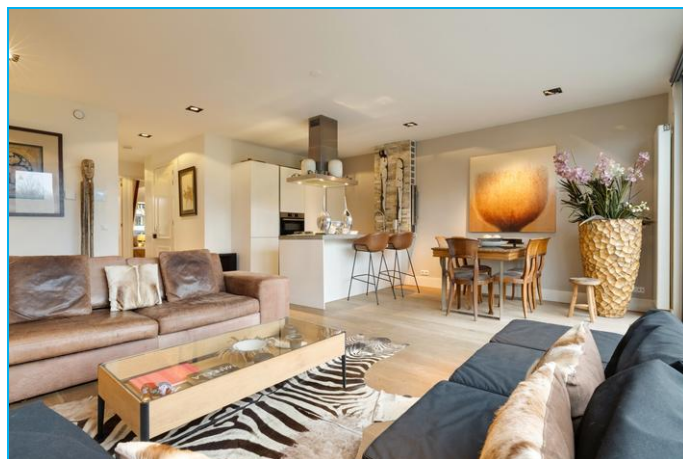
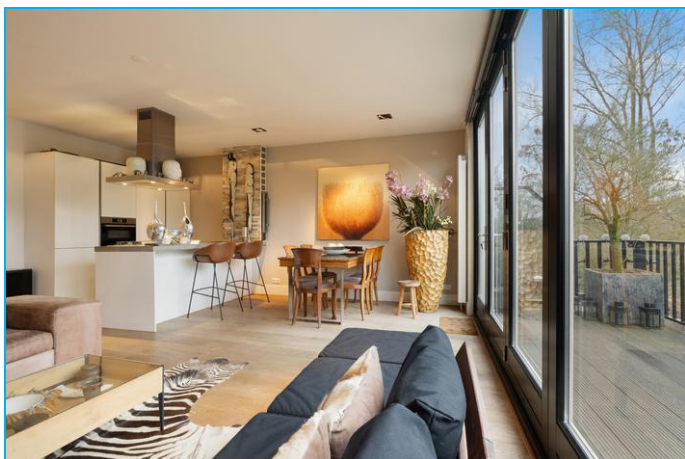

Amstelveenseweg 938 2 AMSTERDAM

Foto's

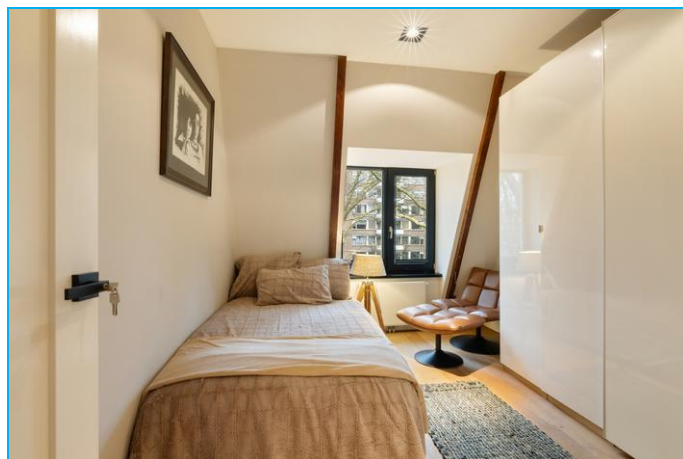
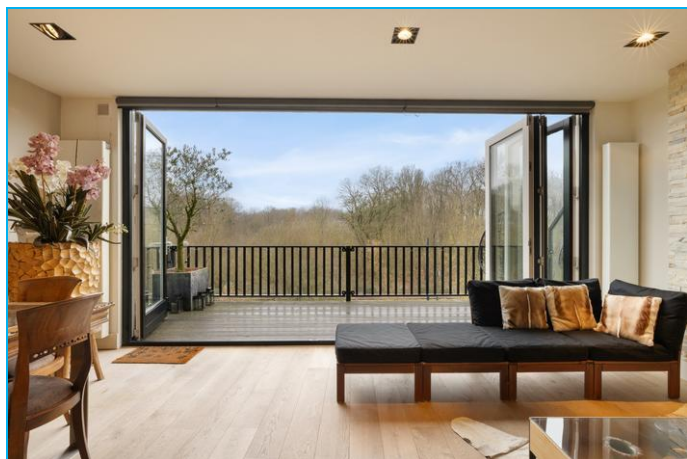
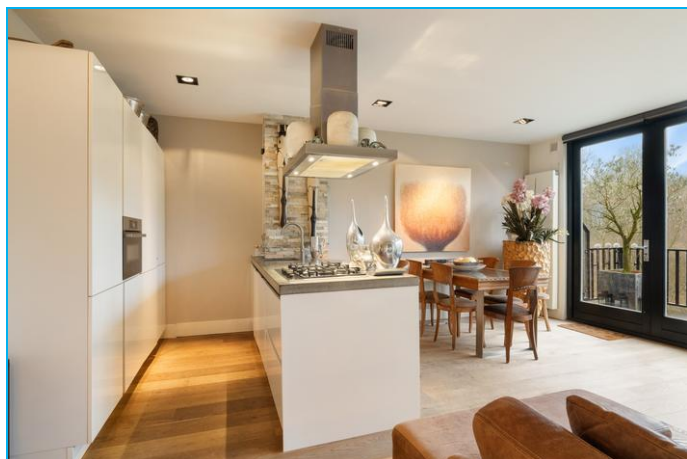

Foto's

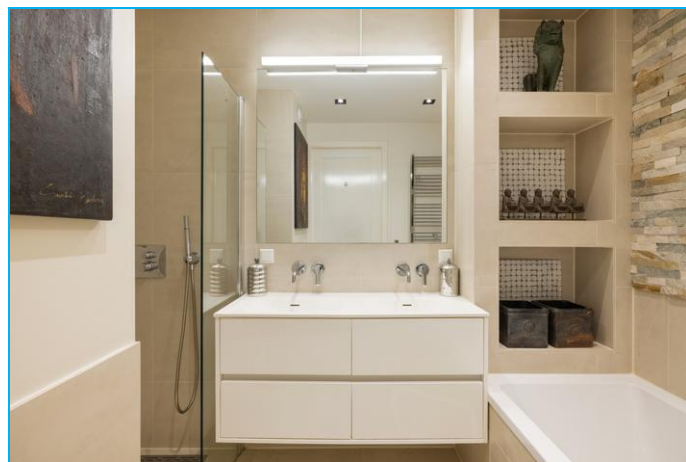
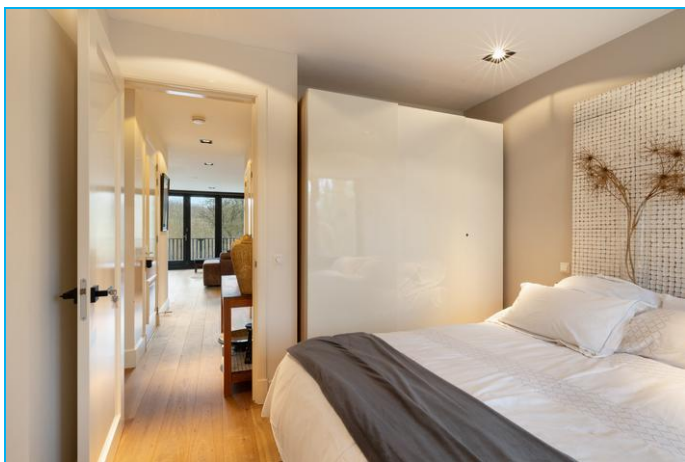
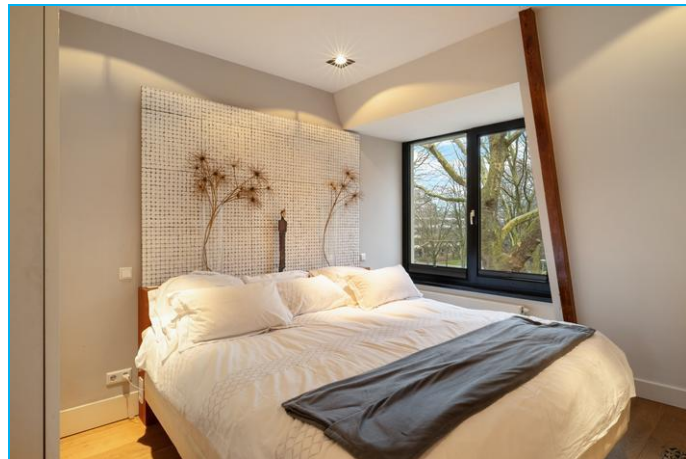

Amstelveenseweg 938 2 AMSTERDAM

Foto's

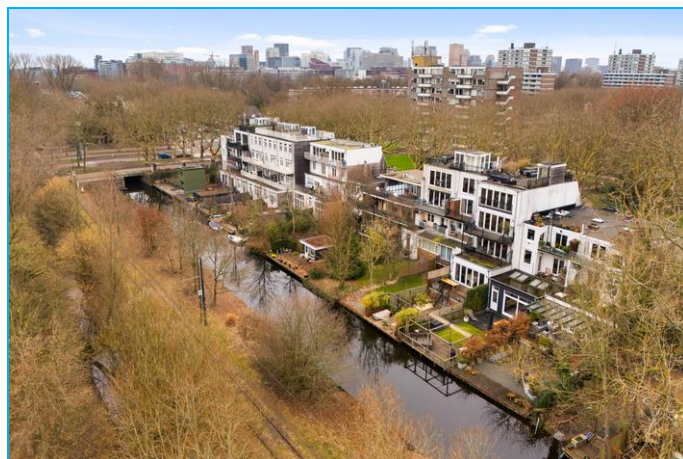

Amstelveenseweg 938 2 AMSTERDAM

Tweede verdieping



De plattegronden zijn geproduceerd voor promotionele doeleinden en ter indicatie.
Aan de plattegronden kunnen geen rechten worden ontleend
© www.beeldgarage.nl

Amstelveenseweg 938 2
AMSTERDAM

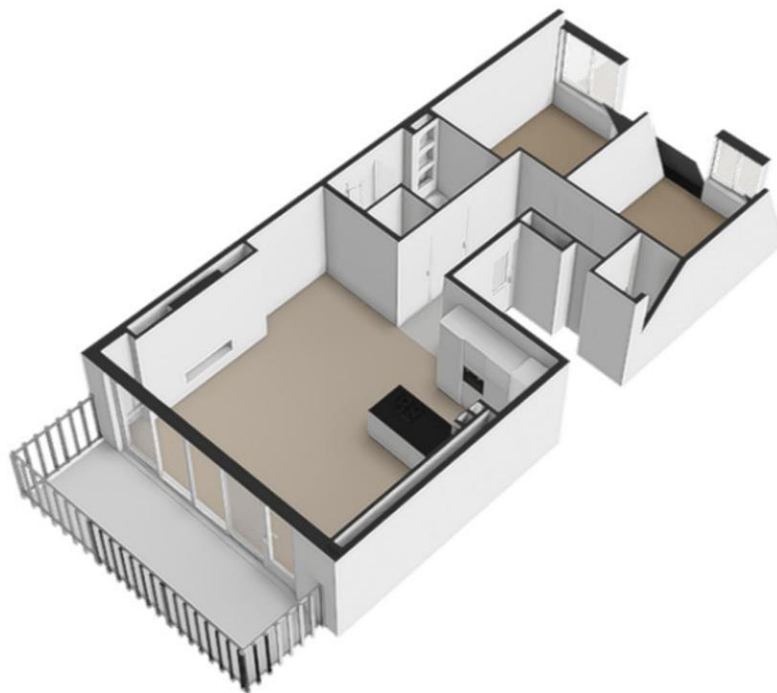

Amstelveenseweg 938 2
AMSTERDAM

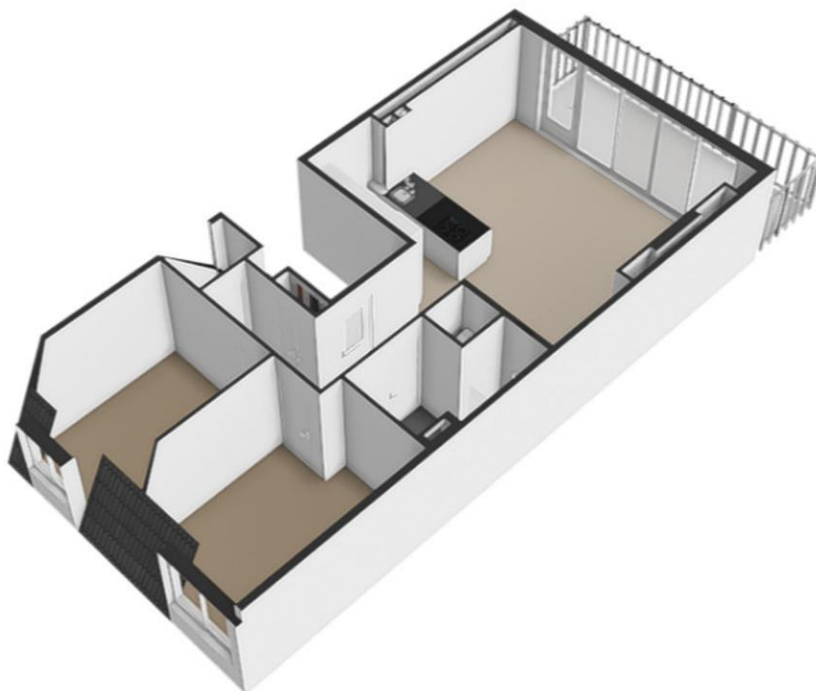

Amstelveenseweg 938 2 AMSTERDAM



Amstelveenseweg 938 2 AMSTERDAM

Lijst van zaken

Voor de onderstaande zaken -ongeacht of ze roerend dan wel onroerend zijn- geldt dat ze soms wel en soms niet in de woning achterblijven. De lijst is bedoeld om duidelijkheid te scheppen om discussies achteraf te voorkomen.

	Blijft achter	Gaat mee	Kan worden overgenomen	N.v.t.
Woning				
Interieur				
Verlichting, te weten:				
- Inbouwspots/dimmers	<input checked="" type="checkbox"/>	<input type="checkbox"/>	<input type="checkbox"/>	<input type="checkbox"/>
- Opbouwspots/armaturen/lampen/dimmers	<input type="checkbox"/>	<input type="checkbox"/>	<input type="checkbox"/>	<input checked="" type="checkbox"/>
- Losse (hang)lampen	<input type="checkbox"/>	<input type="checkbox"/>	<input type="checkbox"/>	<input checked="" type="checkbox"/>
-	<input type="checkbox"/>	<input type="checkbox"/>	<input type="checkbox"/>	<input checked="" type="checkbox"/>
-	<input type="checkbox"/>	<input type="checkbox"/>	<input type="checkbox"/>	<input checked="" type="checkbox"/>
(Losse) kasten, legplanken, te weten:				
- LUXE IKEA BEDROOM CUPBOARDS	<input checked="" type="checkbox"/>	<input type="checkbox"/>	<input type="checkbox"/>	<input type="checkbox"/>
-	<input type="checkbox"/>	<input type="checkbox"/>	<input type="checkbox"/>	<input checked="" type="checkbox"/>
Raamdecoratie/zonwering binnen, te weten:				
- Gordijnrails	<input type="checkbox"/>	<input type="checkbox"/>	<input type="checkbox"/>	<input checked="" type="checkbox"/>
- Gordijnen	<input type="checkbox"/>	<input type="checkbox"/>	<input type="checkbox"/>	<input checked="" type="checkbox"/>
- Overgordijnen	<input type="checkbox"/>	<input type="checkbox"/>	<input type="checkbox"/>	<input checked="" type="checkbox"/>
- Vitrages	<input type="checkbox"/>	<input type="checkbox"/>	<input type="checkbox"/>	<input checked="" type="checkbox"/>
- Rolgordijnen	<input checked="" type="checkbox"/>	<input type="checkbox"/>	<input type="checkbox"/>	<input type="checkbox"/>
- Lamellen	<input type="checkbox"/>	<input type="checkbox"/>	<input type="checkbox"/>	<input checked="" type="checkbox"/>
- Jaloezieën	<input type="checkbox"/>	<input type="checkbox"/>	<input type="checkbox"/>	<input checked="" type="checkbox"/>
- (Losse) horren/rolhorren	<input type="checkbox"/>	<input type="checkbox"/>	<input type="checkbox"/>	<input checked="" type="checkbox"/>
- Living room blinds are on automatic on a Somefy application- the new owner need to purchase and set up the app on there own account.	<input type="checkbox"/>	<input type="checkbox"/>	<input type="checkbox"/>	<input checked="" type="checkbox"/>
-	<input type="checkbox"/>	<input type="checkbox"/>	<input type="checkbox"/>	<input checked="" type="checkbox"/>
Vloerdecoratie, te weten:				
- Vloerbedekking	<input type="checkbox"/>	<input type="checkbox"/>	<input type="checkbox"/>	<input checked="" type="checkbox"/>
- Parketvloer	<input type="checkbox"/>	<input type="checkbox"/>	<input type="checkbox"/>	<input checked="" type="checkbox"/>
- Houten vloer(delen)	<input checked="" type="checkbox"/>	<input type="checkbox"/>	<input type="checkbox"/>	<input type="checkbox"/>
- Laminaat	<input type="checkbox"/>	<input type="checkbox"/>	<input type="checkbox"/>	<input checked="" type="checkbox"/>
- Plavuizen	<input checked="" type="checkbox"/>	<input type="checkbox"/>	<input type="checkbox"/>	<input type="checkbox"/>
-	<input type="checkbox"/>	<input type="checkbox"/>	<input type="checkbox"/>	<input checked="" type="checkbox"/>
-	<input type="checkbox"/>	<input type="checkbox"/>	<input type="checkbox"/>	<input checked="" type="checkbox"/>
(Voorzet) openhaard met toebehoren	<input checked="" type="checkbox"/>	<input type="checkbox"/>	<input type="checkbox"/>	<input type="checkbox"/>
Allesbrander	<input type="checkbox"/>	<input type="checkbox"/>	<input type="checkbox"/>	<input checked="" type="checkbox"/>
Houtkachel	<input type="checkbox"/>	<input type="checkbox"/>	<input type="checkbox"/>	<input checked="" type="checkbox"/>
(Gas)kachels	<input checked="" type="checkbox"/>	<input type="checkbox"/>	<input type="checkbox"/>	<input type="checkbox"/>
Designradiator(en)	<input checked="" type="checkbox"/>	<input type="checkbox"/>	<input type="checkbox"/>	<input type="checkbox"/>
Radiatorafwerking	<input type="checkbox"/>	<input type="checkbox"/>	<input type="checkbox"/>	<input checked="" type="checkbox"/>
Overige, te weten:				
- Spiegelwanden	<input type="checkbox"/>	<input type="checkbox"/>	<input type="checkbox"/>	<input checked="" type="checkbox"/>
- Schilderij ophangstelsysteem	<input type="checkbox"/>	<input type="checkbox"/>	<input type="checkbox"/>	<input checked="" type="checkbox"/>
-	<input type="checkbox"/>	<input type="checkbox"/>	<input type="checkbox"/>	<input checked="" type="checkbox"/>

Amstelveenseweg 938 2 AMSTERDAM

-	<input type="checkbox"/>	<input type="checkbox"/>	<input type="checkbox"/>	<input checked="" type="checkbox"/>
-	<input type="checkbox"/>	<input type="checkbox"/>	<input type="checkbox"/>	<input checked="" type="checkbox"/>
-	<input type="checkbox"/>	<input type="checkbox"/>	<input type="checkbox"/>	<input checked="" type="checkbox"/>

Keuken

Keukenblok (met bovenkasten)	<input checked="" type="checkbox"/>	<input type="checkbox"/>	<input type="checkbox"/>	<input type="checkbox"/>
Keuken (inbouw)apparatuur, te weten:				
- Kookplaat	<input checked="" type="checkbox"/>	<input type="checkbox"/>	<input type="checkbox"/>	<input type="checkbox"/>
- (Gas) fornuis	<input checked="" type="checkbox"/>	<input type="checkbox"/>	<input type="checkbox"/>	<input type="checkbox"/>
- Afzuigkap	<input checked="" type="checkbox"/>	<input type="checkbox"/>	<input type="checkbox"/>	<input type="checkbox"/>
- Magnetron	<input checked="" type="checkbox"/>	<input type="checkbox"/>	<input type="checkbox"/>	<input type="checkbox"/>
- Oven	<input checked="" type="checkbox"/>	<input type="checkbox"/>	<input type="checkbox"/>	<input type="checkbox"/>
- Combi-oven/combimagnetron	<input checked="" type="checkbox"/>	<input type="checkbox"/>	<input type="checkbox"/>	<input type="checkbox"/>
- Koelkast	<input checked="" type="checkbox"/>	<input type="checkbox"/>	<input type="checkbox"/>	<input type="checkbox"/>
- Vriezer	<input checked="" type="checkbox"/>	<input type="checkbox"/>	<input type="checkbox"/>	<input type="checkbox"/>
- Koel-vriescombinatie	<input checked="" type="checkbox"/>	<input type="checkbox"/>	<input type="checkbox"/>	<input type="checkbox"/>
- Vaatwasser	<input checked="" type="checkbox"/>	<input type="checkbox"/>	<input type="checkbox"/>	<input type="checkbox"/>
- Quooker	<input checked="" type="checkbox"/>	<input type="checkbox"/>	<input type="checkbox"/>	<input type="checkbox"/>
- Koffiezetapparaat	<input type="checkbox"/>	<input type="checkbox"/>	<input type="checkbox"/>	<input checked="" type="checkbox"/>
- open to purchasing kitchen utensils out side of sale to be dicussed	<input type="checkbox"/>	<input type="checkbox"/>	<input checked="" type="checkbox"/>	<input type="checkbox"/>
-	<input type="checkbox"/>	<input type="checkbox"/>	<input type="checkbox"/>	<input checked="" type="checkbox"/>
Keukenaccessoires, te weten:				
-	<input type="checkbox"/>	<input type="checkbox"/>	<input type="checkbox"/>	<input checked="" type="checkbox"/>
-	<input type="checkbox"/>	<input type="checkbox"/>	<input type="checkbox"/>	<input checked="" type="checkbox"/>
-	<input type="checkbox"/>	<input type="checkbox"/>	<input type="checkbox"/>	<input checked="" type="checkbox"/>
-	<input type="checkbox"/>	<input type="checkbox"/>	<input type="checkbox"/>	<input checked="" type="checkbox"/>
-	<input type="checkbox"/>	<input type="checkbox"/>	<input type="checkbox"/>	<input checked="" type="checkbox"/>
-	<input type="checkbox"/>	<input type="checkbox"/>	<input type="checkbox"/>	<input checked="" type="checkbox"/>
-	<input type="checkbox"/>	<input type="checkbox"/>	<input type="checkbox"/>	<input checked="" type="checkbox"/>

Sanitair/sauna

Toilet met de volgende toebehoren:				
- Toilet	<input checked="" type="checkbox"/>	<input type="checkbox"/>	<input type="checkbox"/>	<input type="checkbox"/>
- Toiletrolhouder	<input checked="" type="checkbox"/>	<input type="checkbox"/>	<input type="checkbox"/>	<input type="checkbox"/>
- Toiletborstel(houder)	<input type="checkbox"/>	<input type="checkbox"/>	<input type="checkbox"/>	<input checked="" type="checkbox"/>
- Fontein	<input checked="" type="checkbox"/>	<input type="checkbox"/>	<input type="checkbox"/>	<input type="checkbox"/>
- Interior bath room mirror - can be acquired out side sale	<input type="checkbox"/>	<input type="checkbox"/>	<input type="checkbox"/>	<input checked="" type="checkbox"/>
-	<input type="checkbox"/>	<input type="checkbox"/>	<input type="checkbox"/>	<input checked="" type="checkbox"/>
Badkamer met de volgende toebehoren:				
- Ligbad	<input checked="" type="checkbox"/>	<input type="checkbox"/>	<input type="checkbox"/>	<input type="checkbox"/>
- Jacuzzi/whirlpool	<input type="checkbox"/>	<input type="checkbox"/>	<input type="checkbox"/>	<input checked="" type="checkbox"/>
- Douche (cabine/scherm)	<input type="checkbox"/>	<input type="checkbox"/>	<input type="checkbox"/>	<input checked="" type="checkbox"/>
- Stoomdouche (cabine)	<input type="checkbox"/>	<input type="checkbox"/>	<input type="checkbox"/>	<input checked="" type="checkbox"/>
- Wastafel	<input checked="" type="checkbox"/>	<input type="checkbox"/>	<input type="checkbox"/>	<input type="checkbox"/>
- Wastafelmeubel	<input checked="" type="checkbox"/>	<input type="checkbox"/>	<input type="checkbox"/>	<input type="checkbox"/>
- Planchet	<input type="checkbox"/>	<input type="checkbox"/>	<input type="checkbox"/>	<input checked="" type="checkbox"/>
- Toiletkast	<input checked="" type="checkbox"/>	<input type="checkbox"/>	<input type="checkbox"/>	<input type="checkbox"/>

Amstelveenseweg 938 2

AMSTERDAM

- Toilet	<input checked="" type="checkbox"/>	<input type="checkbox"/>	<input type="checkbox"/>	<input type="checkbox"/>
- Toilethouder	<input checked="" type="checkbox"/>	<input type="checkbox"/>	<input type="checkbox"/>	<input type="checkbox"/>
- Toiletborstel(houder)	<input checked="" type="checkbox"/>	<input type="checkbox"/>	<input type="checkbox"/>	<input type="checkbox"/>
-	<input type="checkbox"/>	<input type="checkbox"/>	<input type="checkbox"/>	<input checked="" type="checkbox"/>
-	<input type="checkbox"/>	<input type="checkbox"/>	<input type="checkbox"/>	<input checked="" type="checkbox"/>
Sauna met toebehoren	<input type="checkbox"/>	<input type="checkbox"/>	<input type="checkbox"/>	<input checked="" type="checkbox"/>
	<input type="checkbox"/>	<input type="checkbox"/>	<input type="checkbox"/>	<input checked="" type="checkbox"/>

Exterieur/Installaties/Veiligheid/Energiebesparing

Schotel/antenne	<input type="checkbox"/>	<input type="checkbox"/>	<input type="checkbox"/>	<input checked="" type="checkbox"/>
Brievenbus	<input type="checkbox"/>	<input type="checkbox"/>	<input type="checkbox"/>	<input checked="" type="checkbox"/>
Kluis	<input type="checkbox"/>	<input type="checkbox"/>	<input checked="" type="checkbox"/>	<input type="checkbox"/>
(Voordeur)bel	<input checked="" type="checkbox"/>	<input type="checkbox"/>	<input type="checkbox"/>	<input type="checkbox"/>
Alarminstallatie	<input type="checkbox"/>	<input type="checkbox"/>	<input type="checkbox"/>	<input checked="" type="checkbox"/>
(Veiligheids)sloten en overige inbraakpreventie	<input type="checkbox"/>	<input type="checkbox"/>	<input type="checkbox"/>	<input checked="" type="checkbox"/>
Rookmelders	<input checked="" type="checkbox"/>	<input type="checkbox"/>	<input type="checkbox"/>	<input type="checkbox"/>
(Klok)thermostaat	<input checked="" type="checkbox"/>	<input type="checkbox"/>	<input type="checkbox"/>	<input type="checkbox"/>
Airconditioning	<input type="checkbox"/>	<input type="checkbox"/>	<input type="checkbox"/>	<input checked="" type="checkbox"/>
Warmwatervoorziening, te weten:				
- CV-installatie	<input checked="" type="checkbox"/>	<input type="checkbox"/>	<input type="checkbox"/>	<input type="checkbox"/>
- Boiler	<input checked="" type="checkbox"/>	<input type="checkbox"/>	<input type="checkbox"/>	<input type="checkbox"/>
- Geiser	<input checked="" type="checkbox"/>	<input type="checkbox"/>	<input type="checkbox"/>	<input type="checkbox"/>
- note : central heating system gysler boiler is all connected to a Smart Tado system is based on a smart Tado devices & application system - this can be included in the price but hteh customer would have to install the tado app on payment with in their own eveniroment	<input type="checkbox"/>	<input type="checkbox"/>	<input type="checkbox"/>	<input checked="" type="checkbox"/>
-	<input type="checkbox"/>	<input type="checkbox"/>	<input type="checkbox"/>	<input checked="" type="checkbox"/>
-	<input type="checkbox"/>	<input type="checkbox"/>	<input type="checkbox"/>	<input checked="" type="checkbox"/>
Screens	<input type="checkbox"/>	<input type="checkbox"/>	<input type="checkbox"/>	<input checked="" type="checkbox"/>
Rolluiken	<input type="checkbox"/>	<input type="checkbox"/>	<input type="checkbox"/>	<input checked="" type="checkbox"/>
Zonwering buiten	<input type="checkbox"/>	<input type="checkbox"/>	<input type="checkbox"/>	<input checked="" type="checkbox"/>
- the blinds with in the living room are batrery/elctric they are controlled via the Somnify App which the customer would have to install on their own cost	<input checked="" type="checkbox"/>	<input type="checkbox"/>	<input type="checkbox"/>	<input type="checkbox"/>
-	<input type="checkbox"/>	<input type="checkbox"/>	<input type="checkbox"/>	<input checked="" type="checkbox"/>
-	<input type="checkbox"/>	<input type="checkbox"/>	<input type="checkbox"/>	<input checked="" type="checkbox"/>
Isolatievoorzieningen (voorzetramen/radiatorfolie etc.), te weten:				
-	<input type="checkbox"/>	<input type="checkbox"/>	<input type="checkbox"/>	<input checked="" type="checkbox"/>
-	<input type="checkbox"/>	<input type="checkbox"/>	<input type="checkbox"/>	<input checked="" type="checkbox"/>
Telefoonaansluiting/internetaansluiting	<input type="checkbox"/>	<input type="checkbox"/>	<input checked="" type="checkbox"/>	<input type="checkbox"/>
Veiligheidsschakelaar wasautomaat	<input checked="" type="checkbox"/>	<input type="checkbox"/>	<input type="checkbox"/>	<input type="checkbox"/>
Waterslot wasautomaat	<input checked="" type="checkbox"/>	<input type="checkbox"/>	<input type="checkbox"/>	<input type="checkbox"/>
Zonnepanelen	<input type="checkbox"/>	<input type="checkbox"/>	<input type="checkbox"/>	<input checked="" type="checkbox"/>
Oplaadpunt elektrische auto	<input type="checkbox"/>	<input type="checkbox"/>	<input type="checkbox"/>	<input checked="" type="checkbox"/>
	<input type="checkbox"/>	<input type="checkbox"/>	<input type="checkbox"/>	<input checked="" type="checkbox"/>
	<input type="checkbox"/>	<input type="checkbox"/>	<input type="checkbox"/>	<input checked="" type="checkbox"/>

Tuin

Inrichting

Tuinaanleg/bestrating	<input type="checkbox"/>	<input type="checkbox"/>	<input type="checkbox"/>	<input checked="" type="checkbox"/>
-----------------------	--------------------------	--------------------------	--------------------------	-------------------------------------

Amstelveenseweg 938 2 AMSTERDAM

Beplanting	<input checked="" type="checkbox"/>	<input type="checkbox"/>	<input type="checkbox"/>	<input type="checkbox"/>
------------	-------------------------------------	--------------------------	--------------------------	--------------------------

Olive tree remains as a feature on the balcony & comes with purchase price.	<input checked="" type="checkbox"/>	<input type="checkbox"/>	<input type="checkbox"/>	<input type="checkbox"/>
---	-------------------------------------	--------------------------	--------------------------	--------------------------

Verlichting/installaties

Buitenverlichting	<input checked="" type="checkbox"/>	<input type="checkbox"/>	<input type="checkbox"/>	<input type="checkbox"/>
-------------------	-------------------------------------	--------------------------	--------------------------	--------------------------

Tijd- of schemerschakelaar/bewegingsmelder	<input type="checkbox"/>	<input type="checkbox"/>	<input type="checkbox"/>	<input checked="" type="checkbox"/>
--	--------------------------	--------------------------	--------------------------	-------------------------------------

option to buy Ikea out door garden lounge set	<input type="checkbox"/>	<input type="checkbox"/>	<input checked="" type="checkbox"/>	<input type="checkbox"/>
---	--------------------------	--------------------------	-------------------------------------	--------------------------

Bebouwing

Tuinhuis/buitenberging	<input type="checkbox"/>	<input type="checkbox"/>	<input type="checkbox"/>	<input checked="" type="checkbox"/>
------------------------	--------------------------	--------------------------	--------------------------	-------------------------------------

Kasten/werkbank in tuinhuis/berging	<input type="checkbox"/>	<input type="checkbox"/>	<input type="checkbox"/>	<input checked="" type="checkbox"/>
-------------------------------------	--------------------------	--------------------------	--------------------------	-------------------------------------

(Broei)kas	<input type="checkbox"/>	<input type="checkbox"/>	<input type="checkbox"/>	<input checked="" type="checkbox"/>
------------	--------------------------	--------------------------	--------------------------	-------------------------------------

	<input type="checkbox"/>	<input type="checkbox"/>	<input type="checkbox"/>	<input checked="" type="checkbox"/>
--	--------------------------	--------------------------	--------------------------	-------------------------------------

	<input type="checkbox"/>	<input type="checkbox"/>	<input type="checkbox"/>	<input checked="" type="checkbox"/>
--	--------------------------	--------------------------	--------------------------	-------------------------------------

Overig

Overige tuin, te weten:

- (Sier)hek	<input type="checkbox"/>	<input type="checkbox"/>	<input type="checkbox"/>	<input checked="" type="checkbox"/>
-------------	--------------------------	--------------------------	--------------------------	-------------------------------------

- Vlaggenmast(houder)	<input type="checkbox"/>	<input type="checkbox"/>	<input type="checkbox"/>	<input checked="" type="checkbox"/>
-----------------------	--------------------------	--------------------------	--------------------------	-------------------------------------

-	<input type="checkbox"/>	<input type="checkbox"/>	<input type="checkbox"/>	<input checked="" type="checkbox"/>
---	--------------------------	--------------------------	--------------------------	-------------------------------------

-	<input type="checkbox"/>	<input type="checkbox"/>	<input type="checkbox"/>	<input checked="" type="checkbox"/>
---	--------------------------	--------------------------	--------------------------	-------------------------------------

Overig

Zijn er zaken die geen eigendom zijn van verkoper omdat er sprake is van een leasecontract of huurcontract. Zo ja, neemt verkoper de zaak mee of wordt het betreffende contract overgenomen?

	Ja	Nee	Gaat mee	Moet worden overgenomen
CV	<input type="checkbox"/>	<input checked="" type="checkbox"/>	<input type="checkbox"/>	<input type="checkbox"/>

Boiler	<input type="checkbox"/>	<input checked="" type="checkbox"/>	<input type="checkbox"/>	<input type="checkbox"/>
--------	--------------------------	-------------------------------------	--------------------------	--------------------------

Zonnepanelen	<input type="checkbox"/>	<input checked="" type="checkbox"/>	<input type="checkbox"/>	<input type="checkbox"/>
--------------	--------------------------	-------------------------------------	--------------------------	--------------------------

-	<input type="checkbox"/>	<input checked="" type="checkbox"/>	<input type="checkbox"/>	<input type="checkbox"/>
---	--------------------------	-------------------------------------	--------------------------	--------------------------

-	<input type="checkbox"/>	<input checked="" type="checkbox"/>	<input type="checkbox"/>	<input type="checkbox"/>
---	--------------------------	-------------------------------------	--------------------------	--------------------------

-	<input type="checkbox"/>	<input checked="" type="checkbox"/>	<input type="checkbox"/>	<input type="checkbox"/>
---	--------------------------	-------------------------------------	--------------------------	--------------------------

-	<input type="checkbox"/>	<input checked="" type="checkbox"/>	<input type="checkbox"/>	<input type="checkbox"/>
---	--------------------------	-------------------------------------	--------------------------	--------------------------

Algemene informatie voor u als koper van een woonhuis

Kosten koper (KK)

Gebruikelijk is dat bij verkoop van bestaande woningen de kosten van eigendomsoverdracht voor rekening komen van de koper. Deze eenmalige kosten bestaan uit:

- Overdrachtsbelasting.
- Notariskosten voor de leverings- en de hypotheekakte.

In de meeste gevallen zal de koper een hypotheek nodig hebben voor de aankoop van de woning. Deze kosten komen eveneens voor rekening van de koper en bestaan uit:

- Advieskosten die door uw hypotheekadviseur in rekening worden gebracht.
- Taxatiekosten voor het maken van een taxatierapport dat verlengd wordt door uw geldverstrekker.

Waarborgsom/bankgarantie

In de koopakte zal een artikel worden opgenomen omtrent de waarborgsom. Het is gebruikelijk dat u als koper een waarborgsom of een bankgarantie stelt ter grootte van 10 % van de koopsom binnen 4 weken na het sluiten van de koopovereenkomst dit ter nakoming van uw verplichtingen gesteld in de koopovereenkomst.

De levering

In de koopovereenkomst zal een uiterlijke datum opgenomen worden omtrent de levering van het woonhuis. De levering zal altijd geschieden leeg en ontruimd behoudens de mee verkochte roerende zaken, tenzij anders vermeld. U kunt hierbij denken aan een verhuurd woonhuis.

Baten en lasten

De baten en lasten komen voor rekening van koper met ingang van de datum van feitelijke levering. De lopende baten en lasten welke rusten op het woonhuis worden naar rato verdeeld.

Verzekeringen

Vanaf de datum dat de woning feitelijk aan u wordt overgedragen (sleutel overdracht) draagt u als koper het risico van de woning. Dit betekent dat u het huis verzekerd dient te hebben. U moet hierbij denken aan een opstal-, inboedel- en een aansprakelijkheidsverzekering. Onze hypotheek- en assurantie adviseurs kunnen u hierbij uiteraard deskundig en vrijblijvend adviseren.

Drie dagen bedenktijd

U, als koper (natuurlijk persoon), heeft het recht een koopovereenkomst zonder opgave van reden te ontbinden. Dit recht heeft u gedurende 3 dagen na ontvangst van de door beide partijen getekende koopovereenkomst.

Keuze notaris

Zowel het opmaken van de koopovereenkomst als de leveringsakte zullen plaatsvinden bij een door de koper aan te wijzen notaris. Deze notaris dient gevestigd te zijn in de woonplaats of binnen een straal van 5 km van het verkochte object.

Indien koper een notaris wenst aan te wijzen die kantoor houdt buiten voornoemd gebied, zijn verkopende makelaar en diens opdrachtgever gerechtigd kosten in rekening te brengen bij koper. De kosten zullen worden berekend op basis van een nog nader op te geven uurtarief, alsmede een kilometervergoeding van € 0,15 per/km.

De 10 meest gestelde vragen

Vanaf het moment dat uw interesse gewekt wordt in een woning tot het moment waarop u het contract van uw nieuwe huis tekent, loopt u tegen allerlei vragen aan. Niet zo vreemd, want een huis kopen doet u niet elke dag. Een makelaar van de NVM doet dat wel, daarom kunnen we u op de meeste vragen snel een goed antwoord geven. Hieronder beantwoorden we de 10 meest gestelde vragen zodat u weet waar u staat wanneer u op zoek gaat naar dat huis van uw dromen.

1. Wanneer ben ik in onderhandeling?

U bent pas in onderhandeling als de verkopende partij reageert op uw bod door een tegenbod te doen. U bent echter nog niet in onderhandeling als de verkopende makelaar aangeeft dat hij uw bod met de verkoper zal bespreken.

2. Mag een makelaar doorgaan met bezichtigingen als er al over een bod onderhandeld wordt?

Ja, dat mag. Een onderhandeling hoeft namelijk nog niet tot een verkoop te leiden. Bovendien kan het zijn dat de verkoper graag wil weten of er meer belangstelling is. Overigens mag ook met meer dan één gegadigde tegelijk worden onderhandeld. Een NVM-makelaar moet dit wel duidelijk melden. Vaak zal de verkopende NVM-makelaar aan belangstellenden vertellen dat een pand, zoals dat heet, 'onder bod' is. Als belangstellende mag u dan wel een bod uitbrengen, maar de makelaar mag dan pas met u in onderhandeling treden als de onderhandeling met de eerste geïnteresseerde beëindigd is. De NVM-makelaar doet geen mededelingen over de hoogte van biedingen. Dit zou namelijk overbieden kunnen uitlokken.

3. Wanneer ik de vraagprijs bied, moet de verkoper de woning dan aan mij verkopen?

Nee. De Hoge Raad heeft bepaald dat de vraagprijs moet worden gezien als een uitnodiging tot het doen van een bod. Ook als u de vraagprijs biedt, kan de verkoper dus nog beslissen of hij uw bod aanvaardt of niet, of dat hij zijn makelaar een tegenbod laat doen.

4. Kan de verkoper de vraagprijs van een woning tijdens de onderhandeling verhogen?

Ja, de verkoper kan besluiten de vraagprijs te verhogen of te verlagen. Daarnaast kunt u als potentiële koper echter ook besluiten om tijdens de onderhandelingen uw bod weer te verlagen. Zodra de verkopende partij een tegenbod doet, vervalt namelijk uw eerder gedane bod.

5. Hoe komt de koop tot stand?

Als verkoper en koper het eens zijn over de belangrijkste zaken (zoals de prijs, de opleveringsdatum en de ontbindende voorwaarden), legt de verkopende makelaar de afspraken schriftelijk vast in een koopakte. Ontbindende voorwaarden zijn hierin een belangrijk onderwerp. U krijgt als koper niet automatisch een ontbindende voorwaarde. Wilt u bijvoorbeeld een ontbindende voorwaarde voor de financiering, dan moet u dit melden bij het uitbrengen van uw bod. Het is dan ook belangrijk dat de partijen het eens zijn over aanvullende afspraken en ontbindende voorwaarden voordat de koopakte wordt opgemaakt.

Zodra beide partijen de koopakte hebben ondertekend en de koper een afschrift van deze akte heeft ontvangen, treedt voor u als particuliere koper de wettelijke bedenktijd van drie dagen in werking. Binnen deze tijd kunt u als koper alsnog afzien van de aankoop. Doet u dit niet, zijn de financiën rond en vormen ook eventuele andere ontbindende voorwaarden geen obstakel meer, dan zal op de afgesproken opleveringsdatum de overdracht plaatsvinden bij de notaris.

6. Mag een makelaar van de NVM tijdens de onderhandeling het systeem van verkoop wijzigen?

Ja, dat mag. Soms zijn er zo veel belangstellenden die de vraagprijs bieden of benaderen, dat het moeilijk te bepalen is wie de beste koper is. In dat geval kan de verkopende makelaar - in overleg met de verkoper - besluiten de lopende onderhandelingen af te breken en de bied procedure te

wijzigen om vervolgens te kiezen voor bijvoorbeeld een inschrijvingsprocedure. Hierbij hebben alle bidders een gelijke kans om het hoogste bod uit te brengen. Alvorens het systeem te wijzigen, dient de makelaar uiteraard eerst de eventueel gedane toezeggingen na te komen.

7. Mag een makelaar van de NVM een belachelijk hoge prijs vragen voor een woning?

De verkoper bepaalt in overleg met zijn NVM-makelaar waarvoor hij zijn woning verkoopt. De koper kan onderhandelen over de prijs, maar de verkoper beslist.

8. Wat is een optie?

Een optie in juridische zin geeft een partij de keuze om door een eenzijdige verklaring een koopovereenkomst met een andere partij te sluiten. Partijen zijn het dan wel eens over de voorwaarden van de koop, maar de koper krijgt bijvoorbeeld nog een week bedenktijd. Bij de aankoop van een nieuwbouwwoning is zo'n optie nog wel gebruikelijk. Bij het aankopen van een bestaande woning niet. Het begrip 'optie' wordt daarbij vaak ten onrechte gebruikt. Dan heeft het de betekenis van bepaalde toezeggingen die een verkopende NVM-makelaar kan doen aan een belangstellende koper tijdens het onderhandelingsproces. Zo'n toezegging kan bijvoorbeeld inhouden dat een belangstellende koper een paar dagen de tijd krijgt om na te denken over een bod. De makelaar van de NVM zal in de tussentijd proberen niet met een andere partij in onderhandeling te gaan. De belangstellende koper kan deze tijd gebruiken om een beter inzicht te krijgen in zijn financiering of in de gebruiksmogelijkheden van de woning. Een optie kunt u niet eisen; de verkoper en de verkopende NVM-makelaar beslissen zelf of er in een onderhandelingsproces bepaalde toezeggingen worden gedaan.

9. Moet een makelaar als eerste met mij in onderhandeling gaan als ik de eerste ben die belt voor een bezichtiging of als ik als eerste een bod uitbreng?

Nee. De verkopende makelaar bepaalt samen met de verkoper de verkoopprocedure. Hebt u serieus belangstelling, vraag de makelaar dan wat uw positie is. Dat kan teleurstelling voorkomen.

10. Zit de makelaarscourtage in de 'kosten koper'?

Nee. Onder 'kosten koper' vallen de kosten die de overheid koppelt aan de overdracht van een woning. Dat zijn de overdrachtsbelasting, de notariskosten voor het opmaken van de leveringsakte en de kosten voor het inschrijven daarvan in de registers. Daarnaast dient de koper rekening te houden met de (notaris)kosten voor de opmaak en inschrijving van de hypotheekakte. Heeft de verkopende partij een makelaar ingeschakeld om de woning te verkopen, dan komen de kosten hiervan voor zijn rekening. De verkopende makelaar is immers belangenbehartiger van de verkoper en niet van u als koper. Om deze reden is het doorgaans ook verstandig om zelf een makelaar van de NVM in te schakelen. De makelaarscourtage voor een aankopende makelaar komt wel voor rekening van de koper.

Meer informatie?

PIMDEJONG
MAKELAARS

adres : postbus 36112 1020 MC AMSTERDAM
tel : 020 7729669
email : info@pimdejongmakelaars.nl
website : www.pimdejongmakelaars.nl