



Sneak Preview

**NEEM CONTACT
MET ONS OP!**

072- 30 33 000

Bickerstraat 47

1701 ED Heerhugowaard

info@tesselaarmakelaardij.nl

WWW.TESSELAARMAKELAARDIJ.NL

**NEELTJE LOKERSELAND 19
HEERHUGOWAARD**

Vraagprijs: € 385.000,- k.k.

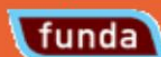

Achteraanzicht



Hal



Woonkamer



Woonkamer



Eethoek



Keuken



Badkamer



Badkamer



Slaapkamer 1



Slaapkamer 2



Achtertuint



Omgeving



Beschrijving / Kenmerken

Adres : Neeltje Lokerseland 19 te Heerhugowaard
Vraagprijs : € 385.000,- kosten koper

ENERGIEZUINIGE EN CHARMANTE TUSSENWONING (BOUWJAAR 2005) MET 105 M² WOONOPPERVLAKTE, DRIE SLAAPKAMERS, RECENT NIEUWE BADKAMER (2025) EN KEUKEN (2021), 8 ZONNEPANELEN EN EEN ZONNIGE ACHTERTUIN OP HET ZUIDWESTEN. Op het eiland van Neeltje Lokerseland in Heerhugowaard bieden wij deze degelijk gebouwde en uitstekend onderhouden tussenwoning aan. De woning valt direct op door de speelse jaren '30-architectuur met het karakteristieke mansardedak en de solide bouw met betonnen vloeren. Hier woon je in een sfeervolle omgeving met het comfort van een moderne woning. Dankzij de hardhouten kozijnen met HR++ beglazing, de 8 zonnepanelen en energielabel A is de woning niet alleen comfortabel, maar ook energiezuinig. Parkeren doe je eenvoudig op eigen terrein aan de achterzijde van de woning. De lichte woonkamer beschikt over openslaande deuren naar de zonnige achtertuin op het zuidwesten, waardoor binnen en buiten op prettige wijze met elkaar verbonden zijn. Aan de voorzijde bevindt zich de moderne keuken (2021), uitgevoerd in een eigentijdse stijl en voorzien van diverse inbouwapparatuur. Op de eerste verdieping zijn drie nette slaapkamers gesitueerd, evenals de recent gemoderniseerde badkamer (2025). Daarnaast is er een separate technische ruimte en een praktische kast op de overloop. Via een vaste trap bereik je de ruime tweede verdieping, welke momenteel in gebruik is als speel- en bergruimte. Ben je enthousiast geworden? Neem dan telefonisch contact met ons op of stuur een e-mail om een bezichtigingsafspraak in te plannen. Wij laten je deze woning graag persoonlijk zien.

Omgeving

Ligging : In kindvriendelijke woonwijk nabij scholen, supermarkt, sportvelden en sporthal.

Woning

Eengezinswoning
Onderhoud binnen : Goed
Onderhoud buiten : Goed
Aantal slaapkamers : 3
Energietabel : A, geldig tot 06-07-2026
Woonoppervlakte : 105 m²
Externe bergruimte : 4 m²
Inhoud woning : 379 m³
Bouwjaar : 2005

Perceel

Perceeloppervlakte : 128 m² eigen grond

INDELING WONING:

Begane grond: Entree/hal met meterkast voorzien van 9 nieuwe groepen, 3-fase aansluiting, slimme meter en glasvezelaansluiting. Tevens bevindt zich hier de waterontharder. Vanuit de hal is er toegang tot het nette, volledig betegelde toilet met zwevend closet, fonteintje en mechanische ventilatie. De tuingerichte woonkamer is gelegen op het zonnige zuidwesten en kenmerkt zich door een prachtige lichtinval dankzij de grote raampartijen. Via de dubbele openslaande tuindeuren loopt de woonkamer naadloos over in de achtertuin, wat zorgt voor een fijne verbinding tussen binnen en buiten. Daarnaast beschikt de woonkamer over een praktische trapkast met extra bergruimte. De open keuken aan de voorzijde (2021) is modern en strak afgewerkt en verkeert in nette staat. De keuken beschikt over veel kastruimte en een royaal werkblad, waardoor er volop ruimte is om uitgebreid te koken. Verder is de keuken voorzien van mechanische ventilatie en diverse apparatuur, waaronder een losstaande koel-/vriescombinatie, inbouwvaatwasser, inbouwoven, losse magnetron, 4-pits inductiekookplaat, afzuigkap en een cooker. Via de openslaande deur in de keuken bereik je de onderhoudsvrije voortuin.

1^e verdieping: Overloop met toegang tot drie slaapkamers en de badkamer. Slaapkamer 1 bevindt zich aan de voorzijde (360 x 560) van de woning. Slaapkamer 2 (345 x 220) is gelegen aan de achterzijde en is voorzien van een elektrisch rolluik. Slaapkamer 3 (249 x 276) aan de achterzijde beschikt over een Velux dakraam. De in 2025 vernieuwde badkamer is luxe en eigentijds uitgevoerd met een badkamermeubel met spiegel, een inloopdouche, een separate dierenwasplaats (huisdierenbad) en een tweede zwevend toilet. Op de overloop

bevindt zich tevens een praktische kast met de wasmachineaansluiting, de omvormer van de zonnepanelen en de technische installaties. Hier bevinden zich ook het heteluchtsysteem in combinatie met de warmte-terugwinunit (2019) en de HRE Intergas cv-ketel (eigendom, iedere twee jaar onderhouden).

2^e verdieping: Via een vaste trap bereik je de ruime bergzolder met een nokhoogte van circa 1,70 meter. De zolder is voorzien van een Velux dakraam met zonwering en biedt volop praktische bergruimte.

Achtertuint: De achtertuin is gunstig gelegen op het zuidwesten, waardoor je hier vrijwel de gehele middag en avond van de zon kunt genieten. De tuin is onderhoudsvriendelijk ingericht en beschikt over een achterom. Achter in de tuin staat een vrijstaande, geïsoleerde houten berging met betonvloer en elektra. Aan de achterzijde van de woning is parkeergelegenheid op eigen terrein aanwezig.

Voortuint: De onderhoudsvrije voortuin is verzorgd aangelegd en biedt voldoende ruimte voor het plaatsen van bijvoorbeeld fietsen.

Verwarming

HRE Intergas (2019), eigendom (iedere twee jaar onderhouden)
Heteluchtverwarming Brink (2019), eigendom
WTW-unit Brink (2019), eigendom

Zonnepanelen

In 2018 zijn er 8 zonnepanelen geplaatst.

Aanvaarding

In overleg. Kan op korte termijn.

Bezichtiging

Na afspraak met Kandidaat Register Makelaar i.o. Jasper Keuken of Gecertificeerd Register Makelaar/Taxateur Jim Tesselaar.

Bieding

Mocht je naar aanleiding van jouw bezichtiging interesse hebben in deze woning dan verzoeken wij jou een eenmalig eindvoorstel te doen via je Move account. Dit kan via Move.nl. Het gehele biedingsproces verloopt via Jim Tesselaar, RM/RT. **De inschrijving eindigt op dinsdag 17 maart 2026 om 12:00 uur.**

Betreft: Neeltje Lokerseland 19 te Heerhugowaard

Algemene vragen

1. Zijn er nadat je de woning in eigendom hebt verkregen aanvullende aktes van notariële aard opgesteld? Nee Ja
2. Is de wet voorkeursrecht Gemeente van toepassing? Nee Ja
3. Is het registergoed een (rijks/provincie/gemeentelijk) monument? Nee Ja
4. Is het registergoed een beschermend stads- of dorpsgezicht? Nee Ja
5. Is het registergoed een beeldbepalend pand? Nee Ja
6. Wijken de kadastrale grenzen af van de (aanwezige) erf grenzen? Nee Ja
7. Heb je gemeente grond in gebruik? Nee Ja
8. Is het registergoed (onder) verhuurd? Nee Ja
9. Zijn er bijzonderheden te melden aangaande:
 - * Geluidsoverlast Nee Ja
 - * Stankoverlast Nee Ja
 - * Lekkage Nee Ja
 - * Vloeren Nee Ja
 - * Binnen muren/wanden Nee Ja
 - * Dak (bedekking) Nee Ja
 - * Lekkende isolerende beglazing Nee Ja
 - * Kozijnen/deuren/ramen Nee Ja
 - * Nutsvoorzieningen (Gas/Water/Elektra e.d.) Nee Ja
 - * Zijn er, in het algemeen gebreken aan de woning? Nee Ja
10. Is de woning aangesloten op het openbaar riool?
Zo nee, s.v.p. toelichten op welke wijze de afvoer plaats vindt van het afvalwater. Nee Ja
11. Zijn er verbouwingen uitgevoerd waar formeel toestemming voor nodig was? (bouwvergunningen) Nee Ja
 - * Zijn hiervoor de nodige vergunningen verkregen? Nee Ja
12. Zijn er tanks, zoals hieronder vermeld, in de grond aanwezig:
 - * Olie Nee Ja
 - * Septic Nee Ja
 - * Anders: Nee Ja
13. Is de kruipruimte droog? Nee Ja*
14. Zijn er in de woning zaken welke gehuurd of geleased zijn? Nee Ja

Ad 13* Zomerdag is de kruipruimte droog, winterdag vochtig

Betreft: Neeltje Lokerseland 19 te Heerhugowaard

	Blijft achter	Gaat mee	Ter overname	n.v.t.
Buiten				
Erfafscheiding/tuinaanleg/bestrating/beplanting	X	O	O	O
Buitenverlichting	X	O	O	O
Tijd/of schemerschakelaar/bewegingsmelder	O	O	O	X
Houten berging	X	O	O	O
Vijver	O	O	O	X
Broeikas	O	O	O	X
Vlaggenmast/stokhouder	O	O	O	X
8 zonnepanelen (2018) + omvormer	X	O	O	O
Woning				
Alarminstallatie	O	O	O	X
Schotel/antenne	O	O	O	X
Brievenbus	O	O	O	X
Bel	X	O	O	O
Rookmelders	X	O	O	O
Veiligheidssloten en overige inbraakpreventie	X	O	O	O
Screens: voor/achter etage:	O	O	O	X
Rolluiken: achter, 1 ^e verdieping	X	O	O	O
(Elektrische) zonnescherm achter, bg	X	O	O	O
Waterontharder	O	O	X	O
Raamdecoratie, te weten				
Gordijnrails	X	O	O	O
Gordijnen:	X	O	O	O
Rolgordijnen	O	O	O	X
Vitrage	X	O	O	O
Jaloezieën	X	O	O	O
Vloerdecoratie, te weten				
Vloerbedekking/linoleum/zeil	O	O	O	X
Laminaat/parketvloer	X	O	O	O
Warmwatervoorziening / CV				
HRE Intergas, eigendom	X	O	O	O
Heteluchtverwarming Brink (2019)	X	O	O	O
Geiser	O	O	O	X
Thermostaat	X	O	O	O
Mechanische ventilatie	X	O	O	O
Airconditioning	O	O	O	X
Quooker	X	O	O	O

	Blijft achter	Gaat mee	Ter overname	n.v.t.
Open haard/houtkachel				
Gas/open haard	<input type="radio"/>	<input type="radio"/>	<input type="radio"/>	<input checked="" type="radio"/>
Keuken (inbouw)apparatuur:				
(Combi)magnetron	<input checked="" type="radio"/>	<input type="radio"/>	<input type="radio"/>	<input type="radio"/>
4-pits inductiekookplaat	<input checked="" type="radio"/>	<input type="radio"/>	<input type="radio"/>	<input type="radio"/>
Oven	<input checked="" type="radio"/>	<input type="radio"/>	<input type="radio"/>	<input type="radio"/>
Vaatwasser	<input checked="" type="radio"/>	<input type="radio"/>	<input type="radio"/>	<input type="radio"/>
Afzuigkap/schouw	<input checked="" type="radio"/>	<input type="radio"/>	<input type="radio"/>	<input type="radio"/>
Koelkast/vriezer	<input checked="" type="radio"/>	<input type="radio"/>	<input type="radio"/>	<input type="radio"/>
Verlichting				
Inbouwverlichting/dimmers	<input checked="" type="radio"/>	<input type="radio"/>	<input type="radio"/>	<input type="radio"/>
Opbouwverlichting	<input checked="" type="radio"/>	<input type="radio"/>	<input type="radio"/>	<input type="radio"/>
(Losse) kasten, legplanken:				
Losse kast(en)	<input checked="" type="radio"/>	<input type="radio"/>	<input type="radio"/>	<input type="radio"/>
Boeken/legplanken	<input checked="" type="radio"/>	<input type="radio"/>	<input type="radio"/>	<input type="radio"/>
Stellingkast in berging	<input checked="" type="radio"/>	<input type="radio"/>	<input type="radio"/>	<input type="radio"/>
Spiegelwanden	<input type="radio"/>	<input type="radio"/>	<input type="radio"/>	<input checked="" type="radio"/>
Sanitaire voorzieningen				
Badkameraccessoires	<input checked="" type="radio"/>	<input type="radio"/>	<input type="radio"/>	<input type="radio"/>
Wastafel	<input checked="" type="radio"/>	<input type="radio"/>	<input type="radio"/>	<input type="radio"/>
Toiletaccessoires	<input checked="" type="radio"/>	<input type="radio"/>	<input type="radio"/>	<input type="radio"/>
Veiligheidsschakelaar wasautomaat	<input type="radio"/>	<input type="radio"/>	<input type="radio"/>	<input checked="" type="radio"/>
Douche	<input checked="" type="radio"/>	<input type="radio"/>	<input type="radio"/>	<input type="radio"/>
Toilet	<input checked="" type="radio"/>	<input type="radio"/>	<input type="radio"/>	<input type="radio"/>
Sauna	<input type="radio"/>	<input type="radio"/>	<input type="radio"/>	<input checked="" type="radio"/>
Wasmachine	<input type="radio"/>	<input type="radio"/>	<input type="radio"/>	<input checked="" type="radio"/>
Wasdroger	<input type="radio"/>	<input type="radio"/>	<input type="radio"/>	<input checked="" type="radio"/>
Telefoontoestellen/-installatie				
Telefooninstallatie	<input type="radio"/>	<input type="radio"/>	<input type="radio"/>	<input checked="" type="radio"/>
Voorzetramen/radiatorfolie te weten:				
Radiatorafwerking	<input type="radio"/>	<input type="radio"/>	<input type="radio"/>	<input checked="" type="radio"/>
Voorzetramen	<input type="radio"/>	<input type="radio"/>	<input type="radio"/>	<input checked="" type="radio"/>
Isolatievoorziening	<input checked="" type="radio"/>	<input type="radio"/>	<input type="radio"/>	<input type="radio"/>
Overige zaken, te weten:				
Schilderij ophangstelsysteem	<input type="radio"/>	<input type="radio"/>	<input type="radio"/>	<input checked="" type="radio"/>
Werkbank schuur/garage	<input type="radio"/>	<input type="radio"/>	<input type="radio"/>	<input checked="" type="radio"/>

1^e verdieping

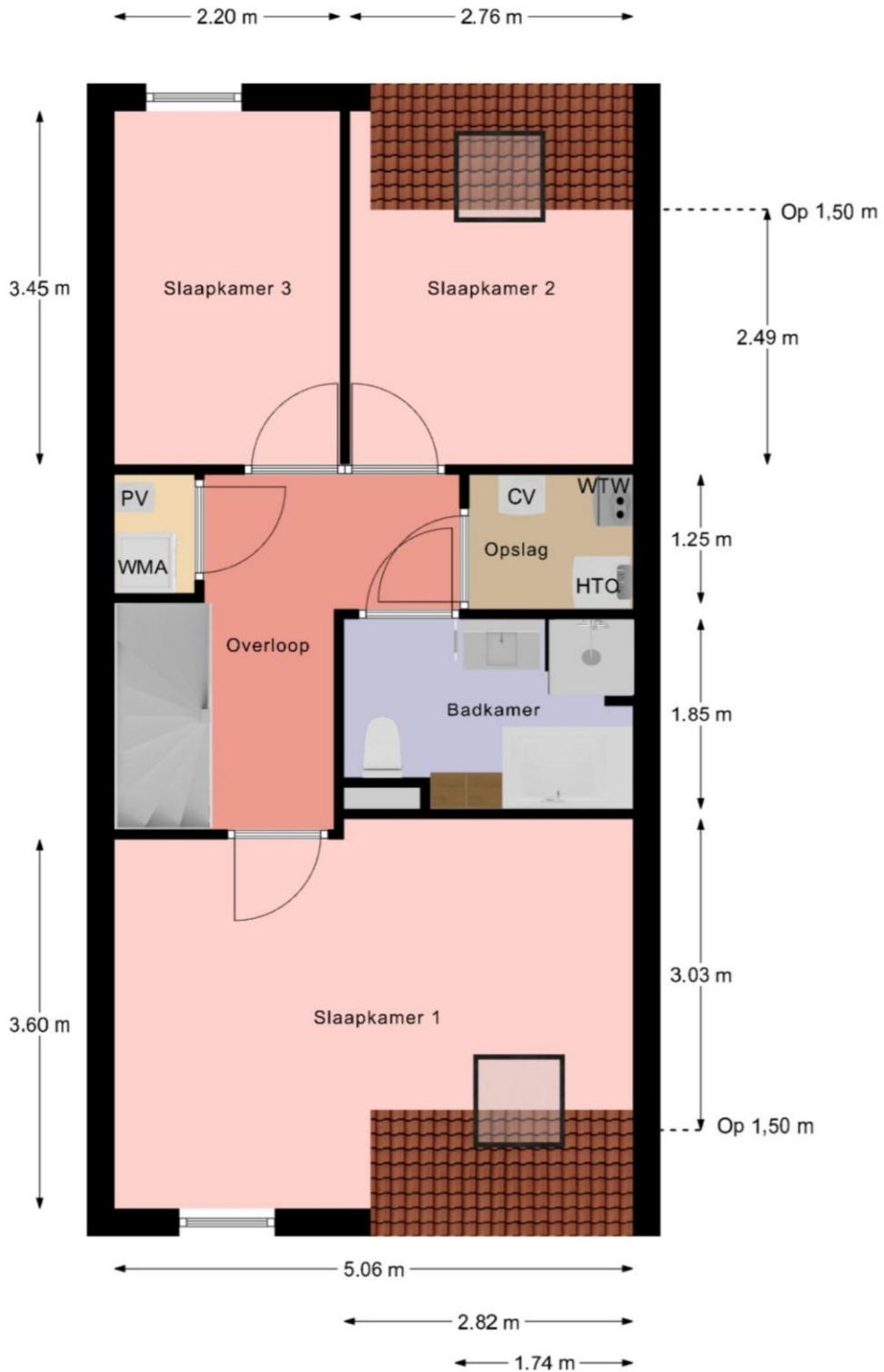

De plattegronden zijn geproduceerd voor promotie doeleinden en ter indicatie.
Aan de plattegronden kunnen geen rechten worden ontleend.

2^e verdieping

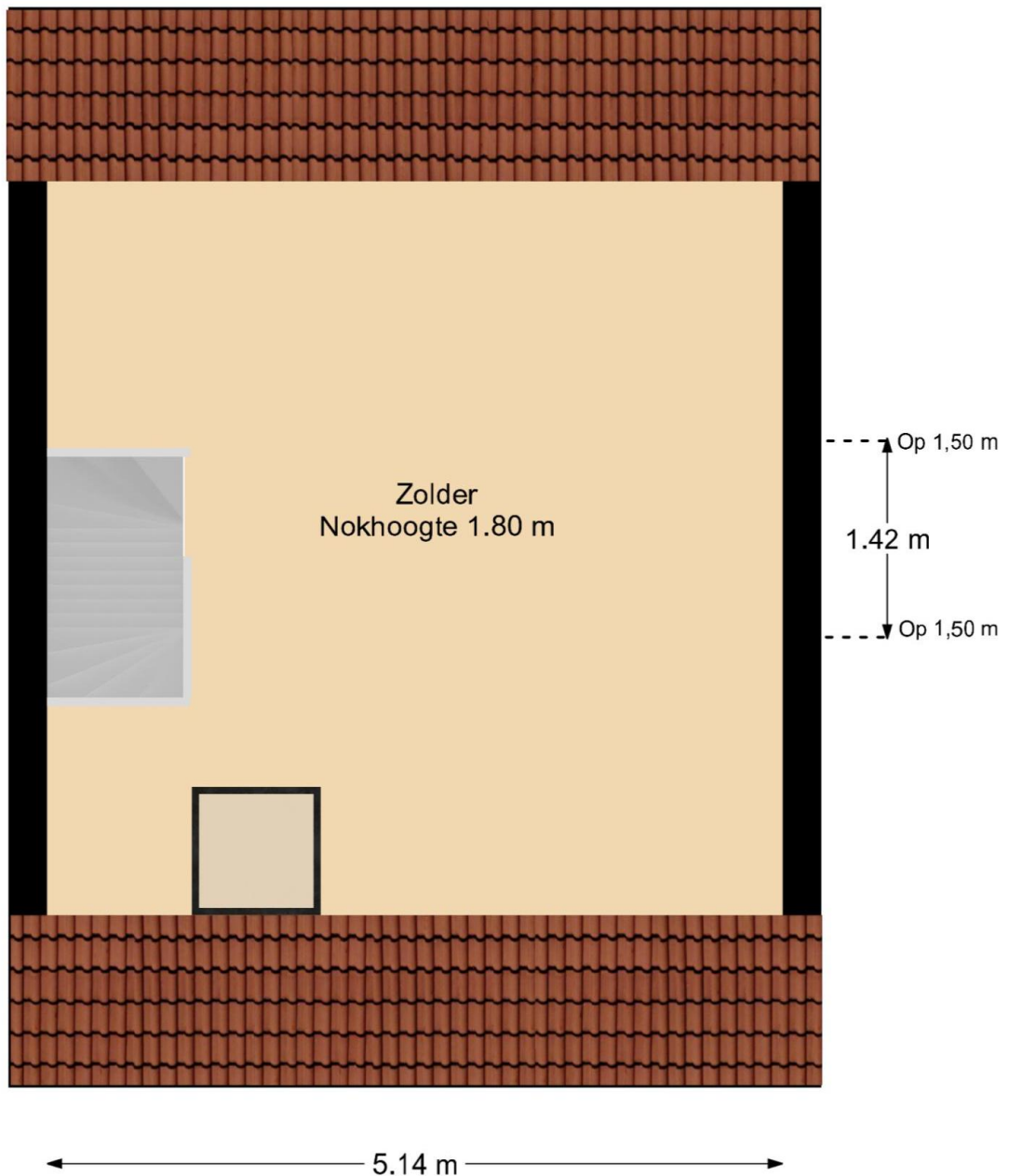

De plattegronden zijn geproduceerd voor promotie doeleinden en ter indicatie.
Aan de plattegronden kunnen geen rechten worden ontleend.



<p>12345 25</p> <p>Deze kaart is noordgericht</p> <p>Perceelnummer</p> <p>Huisnummer</p> <p>— Vastgestelde kadastrale grens</p> <p>— Voorlopige kadastrale grens</p> <p>— Administratieve kadastrale grens</p> <p>— Bebouwing</p> <p>Voor een eensluidend uittreksel, geleverd op 27 februari 2026 De bewaarder van het kadaster en de openbare registers</p>	<p>Schaal 1: 500</p> <p>Kadastrale gemeente Heerhugowaard</p> <p>Sectie P</p> <p>Perceel 7922</p> <p>Aan dit uittreksel kunnen geen betrouwbare maten worden ontleend. De Dienst voor het kadaster en de openbare registers behoudt zich de intellectuele eigendomsrechten voor, waaronder het auteursrecht en het databankrecht.</p>	<p>kadaster</p> 
---	---	---



Gratis Waardebepaling

Gecertificeerde makelaar **Jim Tesselaar** hanteert zijn eigen slogan:

*„Ik zeg wat ik doe én doe wat ik zeg”
Wil je weten wat ik zeg en doe? Bel 072-30 33 000.*

Zijn er of ken je mensen uit jouw omgeving met verhuisplannen?
Bel dan: **072-30 33 000** voor een GRATIS waardebepaling door:

Jim Tesselaar, Register Makelaar/Taxateur



KORTINGSBON

**Minimaal 10 % korting op jouw
taxatierapport**

Heb je een NWWI taxatierapport nodig voor
jouw huidige of nieuwe woning?

Bel dan naar: **072-30 33 000**

Weet je wat er allemaal komt kijken bij het aankopen van een woning?

- ❑ **Hoe vind je een huis?**
 - Zoeken op Funda
 - Sturen van een buurtmailing
 - Nieuw in verkoop
- ❑ **Waar moet je op letten bij het bezichtigen van de woning:**
 - Locatie, locatie & locatie!
 - Staat van onderhoud: let vooral goed op de kozijnen, fundering, dak
 - Courantheid: hoe gewild is de woning?
 - Opzoeken en inkijken van het bestemmingsplan
- ❑ **Marktinzicht:**
 - Marktinformatie is nodig voor een goede beslissing
 - Het inschatten van de populariteit van de woning
- ❑ **Onderzoeken:**
 - Bewijs van eigendom
 - Lijst roerende zaken
 - Bestemmingsplan
 - Kadastraal uittreksel
 - Bodemonderzoek
 - Omgevingsvergunning
 - Erfpachtvoorwaarden
 - Gegevens omtrent Vereniging van Eigenaars
 - Inlichtingenformulier
 - Kadastraal bericht object
 - Tekening van de woning / plattegronden
 - Bouwtechnische keuring
- ❑ **De onderhandeling:**
 - Wat is een realistische waarde van de woning
 - Afstemmen datum oplevering
 - Overname roerende zaken
 - Regelen en volgen van ontbindende voorwaarden
- ❑ **De koopovereenkomst:**
 - Benodigde gegevens leveren aan verkopende makelaar
 - Controleren van de koopovereenkomst
 - Ondertekenen
 - Tekst en uitleg over drie bedenkdagen
- ❑ **Aanvragen financiering:**
 - Bewaking ontbindende voorwaarden
 - Helpen bij het maken van de juiste keuze voor hypotheekadvies
 - Het maken van een juiste notariskeuze
- ❑ **Transport:**
 - Controle akte van levering en nota van afrekening
 - Vooraf inspectie van de woning
 - Achteraf gebreken/problemen aan mij melden
 - Opnemen van meterstanden
 - Meegaan naar de notaris
- ❑ **Tips:**
 - Doe vooraf goed onderzoek naar jouw financiële mogelijkheden
 - Wat zijn jouw uitgaven naast de hypotheeklasten
 - Laat je tijdig informeren als er een rentewijziging is
 - Begin vandaag al met het reserveren van geld voor o.a. onderhoudskosten
- ❑ **Welke wegen kun je bewandelen?**
 - Alles zelf doen
 - Nadat je een huis gevonden hebt een begeleidende makelaar inschakelen

**Wij zijn je graag van dienst!
Je kunt ons bellen op 072-30 33 000.**

Quote Jim Tesselaar: „Ik zeg wat ik doe én doe wat ik zeg”

Beste geïnteresseerde,

Namens de verkoper willen wij je hartelijk danken voor de interesse die je hebt getoond voor zijn/haar woning.

Voorts stelt de verkoper dat het te koop aanbieden van zijn/haar woning, alsmede alle documentatie, vrijblijvend is en een uitnodiging is tot het doen van een bod. De verkoop/koop komt echter niet eerder tot stand, nadat over alle hoofdzaken en details overeenstemming is bereikt. Ben je voornemens om een bod uit te brengen, dan verzoeken wij je om jouw bod te doen via [Move.nl](https://www.move.nl) of dit te mailen naar info@tesselaarmakelaardij.nl.

Mocht deze woning niet precies aan jouw verwachtingen hebben voldaan, dan bieden wij graag onze diensten aan om je te helpen zoeken naar een geschikte woning. Op onze website www.tesselaarmakelaardij.nl kun je ons gehele woningaanbod bekijken.

Indien je tot koop overgaat van deze woning, willen wij je erop wijzen dat er na afloop van het financieringsvoorbehoud een waarborgsom c.q. bankgarantie (10% van de koopsom) gestort dient te worden.

Tevens werken wij intensief samen met specialisten die je kunnen adviseren op het gebied van hypotheek en verzekeringen.

Indien je een eigen woning bezit en deze eventueel wilt verkopen, dan zijn wij je daar graag bij van dienst. In een presentatie laten wij je zien wat wij bij de verkoop van jouw woning kunnen betekenen. Ook bieden wij je graag een **GRATIS WAARDEBEPALING** aan door een **Gecertificeerd Register Makelaar/ Register Taxateur**. Als Gecertificeerd Register Makelaar/Taxateur staat Jim Tesselaar in een officieel register ingeschreven, zodat hij een taxatie rapport kan maken die door **alle** banken en financiële instellingen in Nederland geaccepteerd wordt.

Tesselaar Makelaardij is voor de 8^e keer uitgeroepen tot **beste makelaar** van Heerhugowaard. Op de website van 'Wie is de Beste Makelaar' heeft team Tesselaar Makelaardij de navolgende beoordelingen per jaar behaald van 2019: 9,8, 2020: 9,9, 2021: 9,8, 2022: 9,9, 2023: 9,8, 2024: 9,9 en in 2025 wederom een 9,9! Wil je weten hoe wij werken? Lees dan onze beoordelingen op www.widbm.nl.

Met vriendelijke groet,



Alhoewel zorgvuldigheid is betracht, wordt voor de inhoud van deze verkoopbrochure noch door de eigenaar, noch door de verkopend vastgoedadviseur enige aansprakelijkheid aanvaard voor onjuistheid van vermelde gegevens. De eventueel in de brochure opgenomen tekeningen geven vaak de standaardsituatie van het desbetreffend onroerend goed weer. Echter, het kan voorkomen dat de eigenaar wijzigingen heeft aangebracht, zodat maten en indelingen niet meer zouden kunnen overkomen met de werkelijke situatie. Door Tesselaar Makelaardij wordt geen aansprakelijkheid aanvaard, behoudens voor zover de door ons verplicht afgesloten beroepsaansprakelijkheidsverzekering in voorkomend geval aanspraak op uitkering geeft. Deze documentatie is met zorg samengesteld. Mochten er toch onvolkomenheden in voorkomen dan kunnen daar geen rechten aan ontleend worden. Indien er meerdere kandidaten tegelijkertijd belangstelling tonen voor dit object kan de verkoper overgaan tot een schriftelijk biedsysteem met meerdere kandidaten. Alle rechten voorbehouden.