

biemans made

makelaardij o.z.



AMALIA VAN SOLMSSTRAAT 51, DRIMMELEN

WONINGBROCHURE

VRAAGPRIJS € 619.000,- K.K.

KENMERKEN

TYPE WONING	vrijstaande woning
AANTAL KAMERS	6
WOONOPPERVLAKTE	120 m ²
PERCELOPPERVLAKTE	494 m ²
VOLUME	444 m ³
BOUWJAAR	1973
TUIN	achtertuin
GARAGE	vrijstaand steen
VERWARMING	c.v.-ketel
ISOLATIE	dakisolatie, muurisolatie, vloerisolatie, dubbel glas

C



VRAAGPRIJS WONING
€ 619.000,- K.K.



OMSCHRIJVING

ALGEMEEN:

Op een prachtige locatie met uitzicht op een binnenwater vinden we deze vrijstaande woning met garage, berging en een zonnige tuin. De woning is gelegen in een rustige, doodlopende straat, op loopafstand van de monumentale Herengracht, de jachthaven en "Nationaal Park De Biesbosch".

De woning is gebouwd in 1973, degelijk uitgevoerd en door de jaren heen netjes onderhouden. Met 6 zonnepanelen, hardhouten kozijnen met isolatieglas en een goed isolatieniveau is het wooncomfort uitstekend. Aan de achterzijde geniet je van een fraai aangelegde tuin met vrij uitzicht over agrarisch gebied.

INDELING:

BEGANE GROND:

Entree met meterkast (12 groepen en aardlekschakelaar), toilet met wandcloset en fonteintje, trapkast en trapopgang naar de 1e verdieping.

De sfeervolle woonkamer met houtkachel heeft een prettige lichtinval en is afgewerkt met een tegelvloer met vloerverwarming, wanden met behang en een plafond van Agnesplaten.

De dichte woonkeuken beschikt over een 4-pits gasfornuis, vaatwasser, koelkast, spoelbak, afzuigkap en praktische onder- en bovenkasten met voldoende bergruimte.

Aangebouwde bijkeuken met wasmachineaansluiting en toegang tot de tuin.

1e VERDIEPING:

Overloop met toegang tot drie slaapkamers. Eén slaapkamer is voorzien van een vaste wastafel, een andere van vaste kastruimte.

De badkamer is uitgerust met een ruime inloopdouche, badmeubel met vaste wastafel, wandcloset en mechanische ventilatie.

2e VERDIEPING:

Middels vaste trap te bereiken zolderverdieping met de opstelplaats voor de cv-combiketel ('08) en volop bergruimte.

De extra slaapkamer beschikt over een groot dakraam en is afgewerkt met vloerbedekking.

TUIN:

De verzorgd aangelegde, diepe achtertuin is gunstig gelegen op het zuidwesten waardoor je hier de hele dag van de zon kunt genieten. Achter in de tuin staat een vrijstaande houten berging.

De vrijstaande garage met berging en vliering (voorzien van dakkapel) biedt volop ruimte voor auto, hobby en opslag.



























































PLATTEGRONDEN



PLATTEGRONDEN



Aan de plattegronden kunnen geen rechten worden ontleend
© Zibber www.zibber.nl

PLATTEGRONDEN

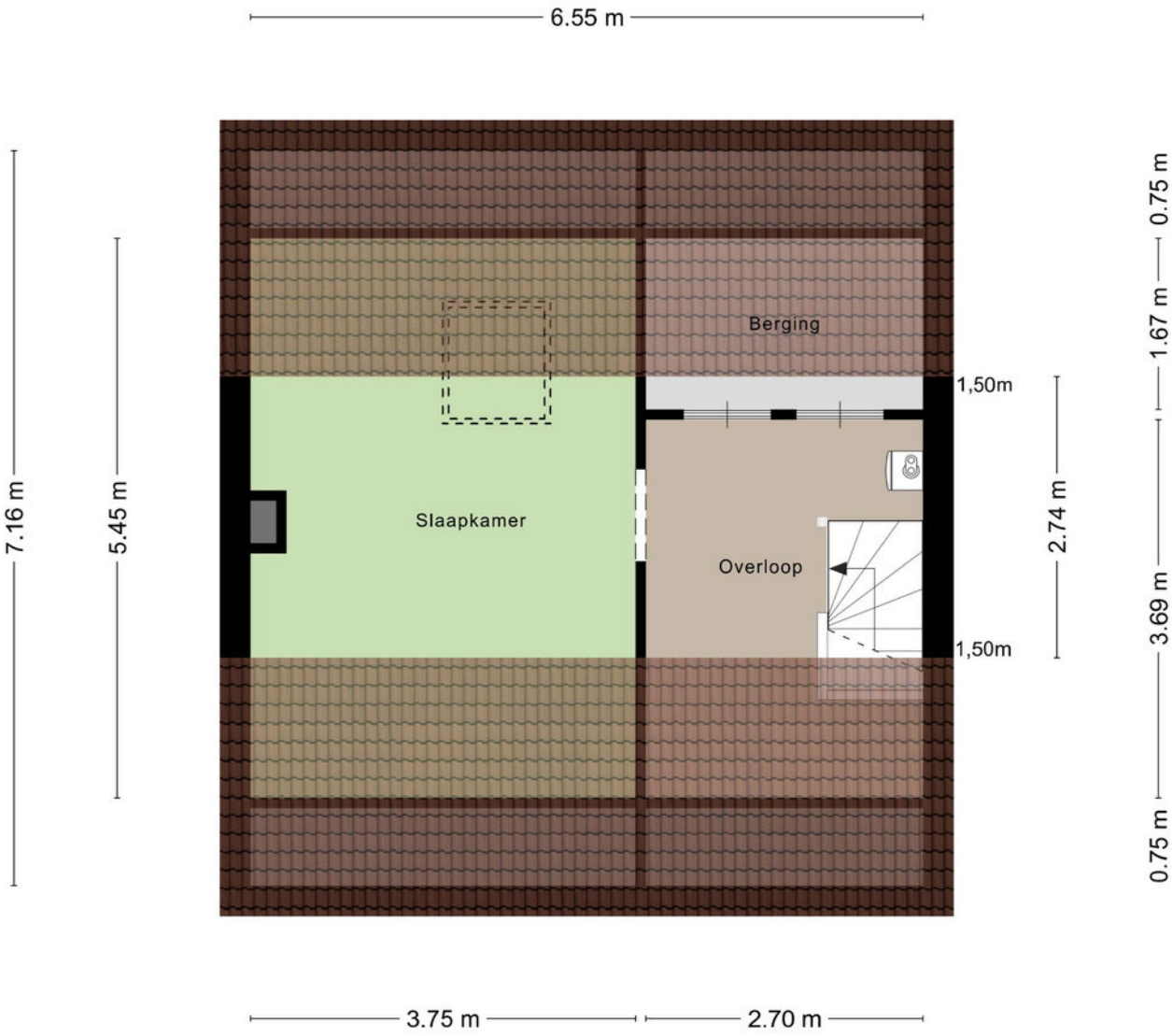

Aan de plattegronden kunnen geen rechten worden ontleend
© Zibber www.zibber.nl

PLATTEGRONDEN

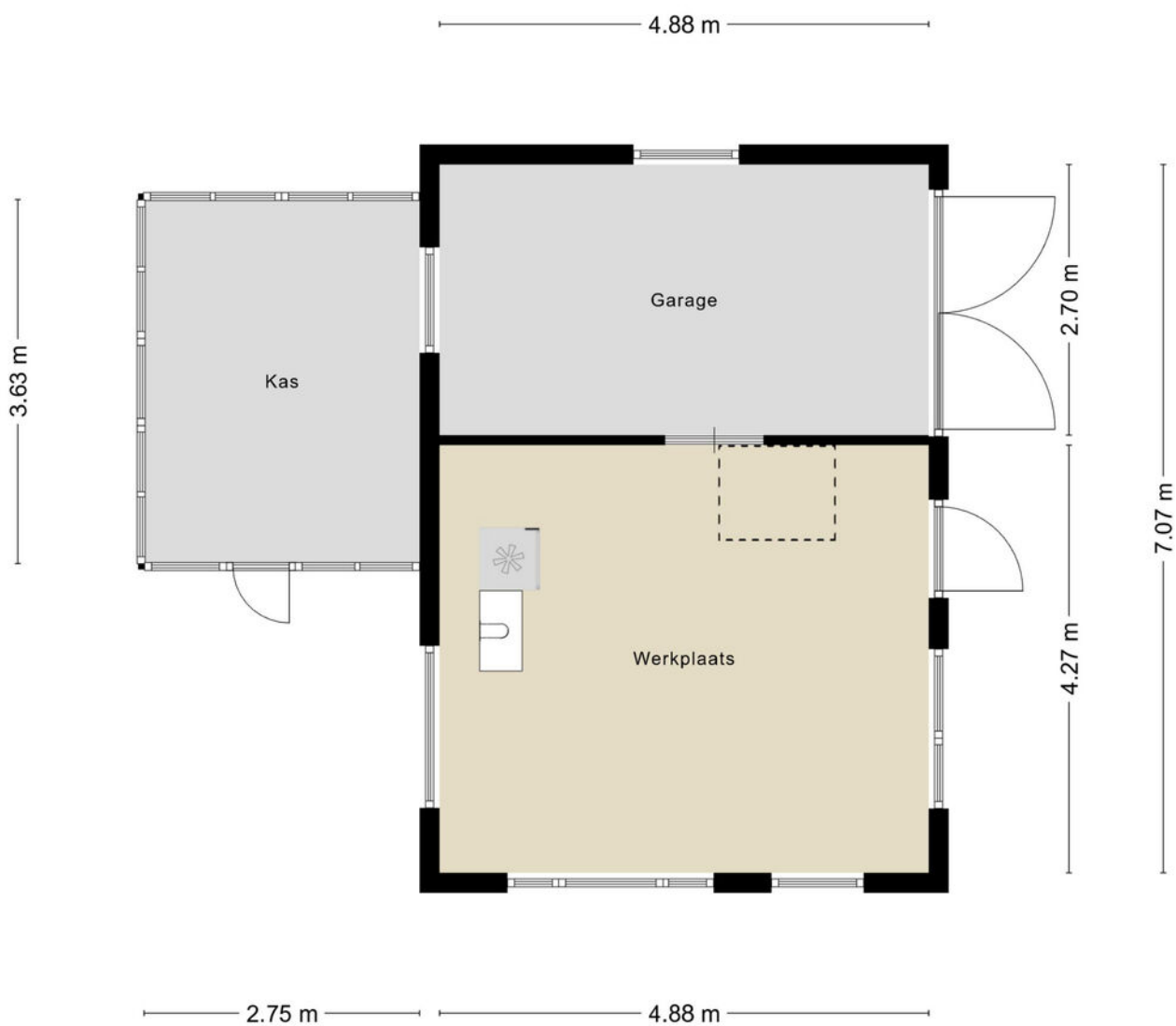

Aan de plattegronden kunnen geen rechten worden ontleend
© Zibber www.zibber.nl

PLATTEGRONDEN

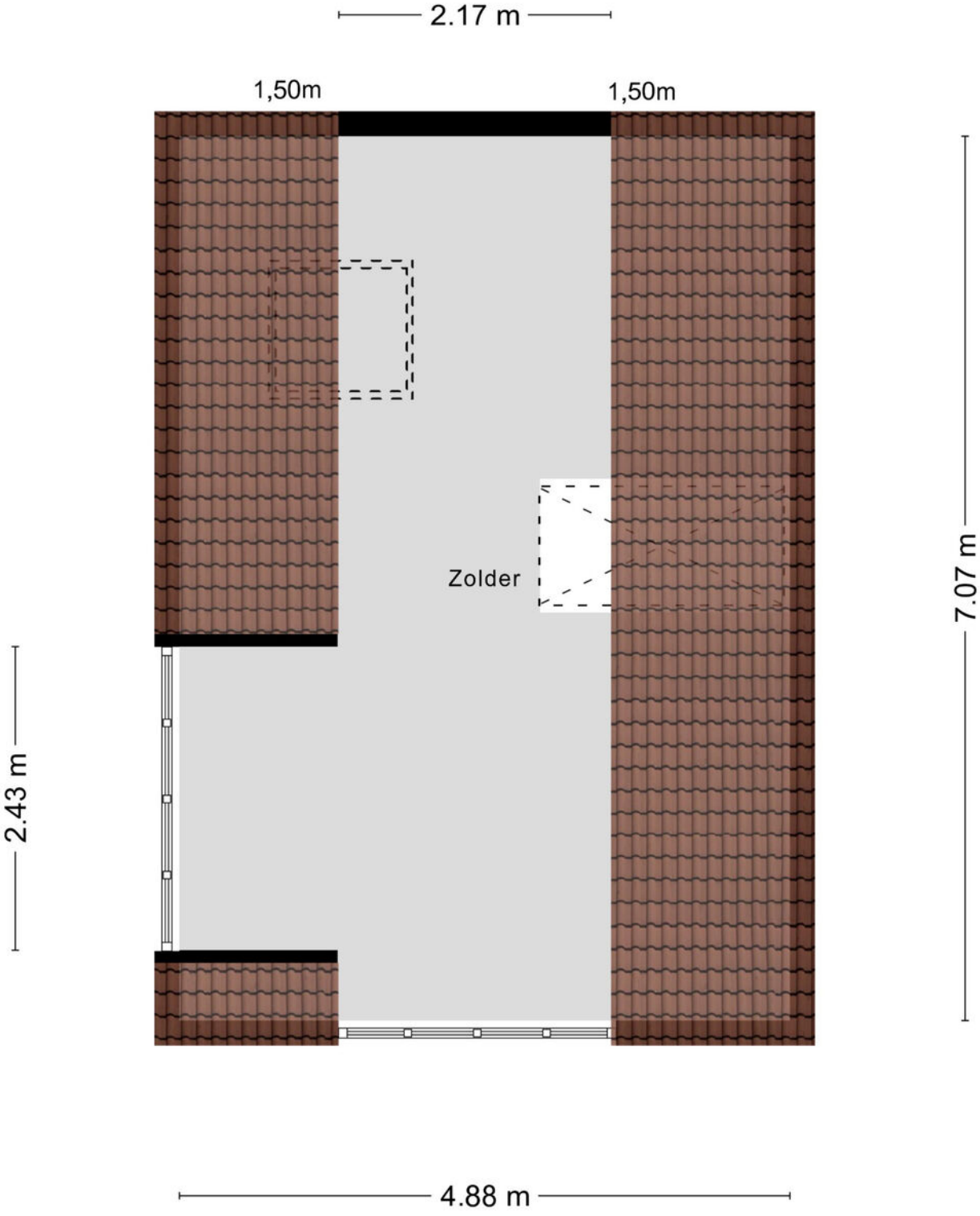

Aan de plattegronden kunnen geen rechten worden ontleend
© Zibber www.zibber.nl

PLATTEGRONDEN

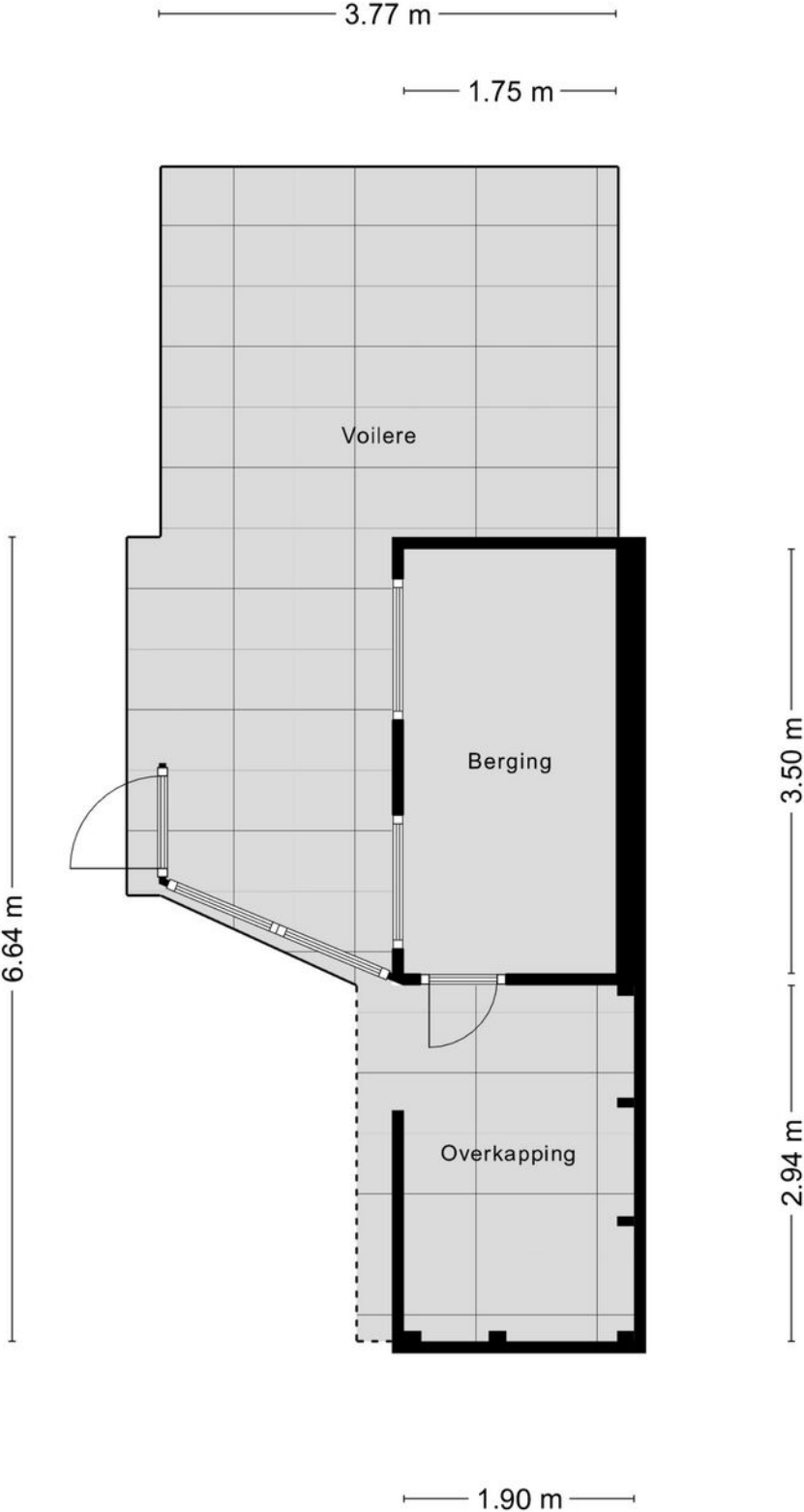

PLATTEGRONDEN

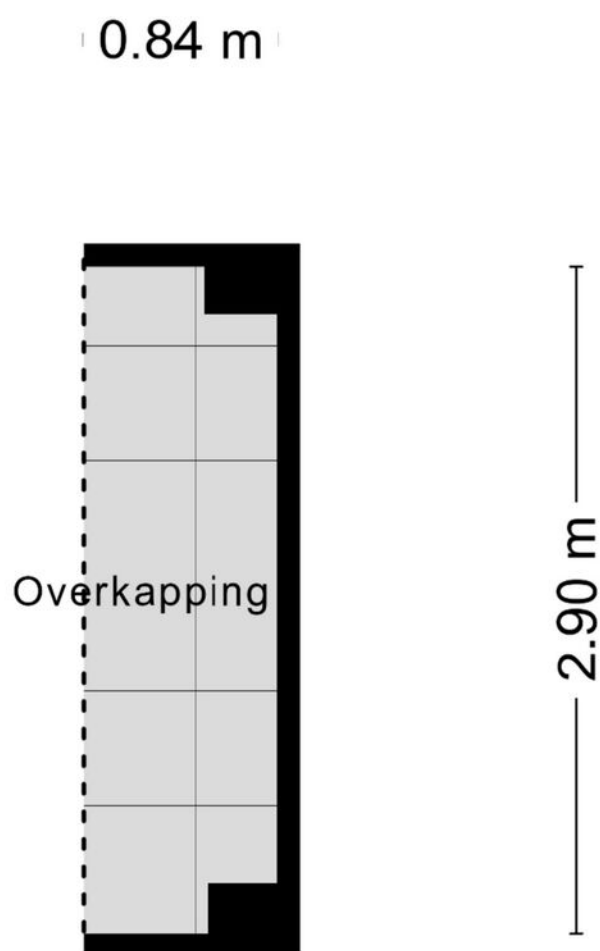

Aan de plattegronden kunnen geen rechten worden ontleend
© Zibber www.zibber.nl

KADASTRALE KAART

Kadastrale kaart

Uw referentie: Amalia van Solmss51



12345 Perceelnummer	Deze kaart is noordgericht	Schaal 1: 500	
25 Huisnummer	— Vastgestelde kadastrale grens	Kadastrale gemeente Made en Drimmelen	
— Voorlopige kadastrale grens	— Administratieve kadastrale grens	Sectie T	
— Bebouwing		Perceel 824	

Voor een eensluitend uittreksel, geleverd op 13 februari 2023
De bewaarder van het kadaster en de openbare registers

Aan dit uittreksel kunnen geen betrouwbare maten worden ontleend.
De Dienst voor het kadaster en de openbare registers behoudt zich de intellectuele eigendomsrechten voor, waaronder het auteursrecht en het databankenrecht.

LIJST VAN ZAKEN

	BLIJFT ACHTER	GAAT MEE	TER OVERNAME	NVT
Woning - Interieur				
(Voorzet) openhaard met toebehoren				X
Allesbrander				X
Houtkachel			X	
(Gas)kachels				X
Designradiator(en)	X			
Radiatorafwerking	X			
Verlichting, te weten				
- inbouwspots/dimmers	X			
- opbouwspots/armaturen/lampen/dimmers	X			
- losse (hang)lampen		X		
- buitenverlichting	X			
-				X
(Losse)kasten, legplanken, te weten				
- kasten op slaapkamers kunnen overgenomen worden			X	
- bureau plank			X	
Raamdecoratie/zonwering binnen, te weten				
- gordijnrails	X			
- gordijnen	X			
- overgordijnen	X			
- vitrages	X			
- rolgordijnen	X			
- lamellen	X			
- jaloezieën	X			
- (losse) horren/rolhorren	X			
-				X
-				X
Vloerdecoratie, te weten				
- vloerbedekking	X			
- parketvloer				X
- houten vloer(delen)				X
- laminaat	X			

LIJST VAN ZAKEN

	BLIJFT ACHTER	GAAT MEE	TER OVERNAME	NVT
- plavuizen	X			
-				X
-				X
Overig, te weten				
- spiegelwanden				X
- schilderij ophangstelsel				X
-				X
-				X
-				X
-				X
Woning - Keuken				
Keukenblok (met bovenkasten)	X			
Keuken (inbouw)apparatuur, te weten				
- kookplaat	X			
- (gas)fornuis	X			
- afzuigkap	X			
- magnetron				X
- oven				X
- combi-oven/combimagnetron				X
- koelkast	X			
- vriezer				X
- koel-vriescombinatie				X
- vaatwasser	X			
- Quooker				X
- koffiezetapparaat		X		
-				X
-				X
Keukenaccessoires, te weten				
-				X
-				X
-				X
-				X

LIJST VAN ZAKEN

	BLIJFT ACHTER	GAAT MEE	TER OVERNAME	NVT
-				X
-				X
-				X
-				X
Woning - Sanitair/sauna				
Sauna met toebehoren				X
				X
				X
Toilet met de volgende toebehoren				
- toilet	X			
- toiletrolhouder	X			
- toiletborstel(houder)	X			
- fontein	X			
-				X
-				X
Badkamer met de volgende toebehoren				
- ligbad				X
- jacuzzi/whirlpool				X
- douche (cabine/scherm)	X			
- stoomdouche (cabine)				X
- wastafel	X			
- wastafelmeubel	X			
- planchet	X			
- toiletkast	X			
- toilet	X			
- toiletrolhouder	X			
- toiletborstel(houder)		X		
-				X
-				X
Woning - Exterieur/installaties/veiligheid/ energiebesparing				
Schotel/antenne				X
Brievenbus				X

LIJST VAN ZAKEN

	BLIJFT ACHTER	GAAT MEE	TER OVERNAME	NVT
Kluis			X	
(Voordeur)bel	X			
Alarminstallatie				X
(Veiligheids)sloten en overige inbraakpreventie	X			
Rookmelders	X			
(Klok)thermostaat	X			
Airconditioning				X
Screens				X
Rolluiken				X
Zonwering buiten	X			
Telefoonaansluiting/internetaansluiting		X		
Veiligheidsschakelaar wasautomaat				X
Waterslot wasautomaat				X
Zonnepanelen	X			
Oplaadpunt elektrische auto				X
				X
				X
				X
				X
Warmwatervoorziening, te weten				
- CV-installatie	X			
- boiler				X
- geiser				X
- combi cv.	X			
-				X
-				X
Isolatievoorzieningen (voorzetramen/radiatorfolie etc.), te weten				
-				X
-				X
Tuin - Inrichting				
Tuinaanleg/bestrating	X			
Beplanting	X			

LIJST VAN ZAKEN

	BLIJFT ACHTER	GAAT MEE	TER OVERNAME	NVT
	X			
Tuin - Verlichting/installaties				
Buitenverlichting	X			
Tijd- of schemerschakelaar/bewegingsmelder	X			
				X
Tuin - Bebouwing				
Tuinhuis/buitenberging	X			
Kasten/werkbank in tuinhuis/berging	X			
(Broei)kas	X			
kippenhok met kleine berging	X			
				X
Tuin - Overig				
Overige tuin, te weten				
- (sier)hek	X			
- vlaggenmast(houder)	X			
-				X
-				X
Overig - Contracten				
CV: Nee				
Boiler: Nee				
Zonnepanelen: Nee				

DE LOCATIE

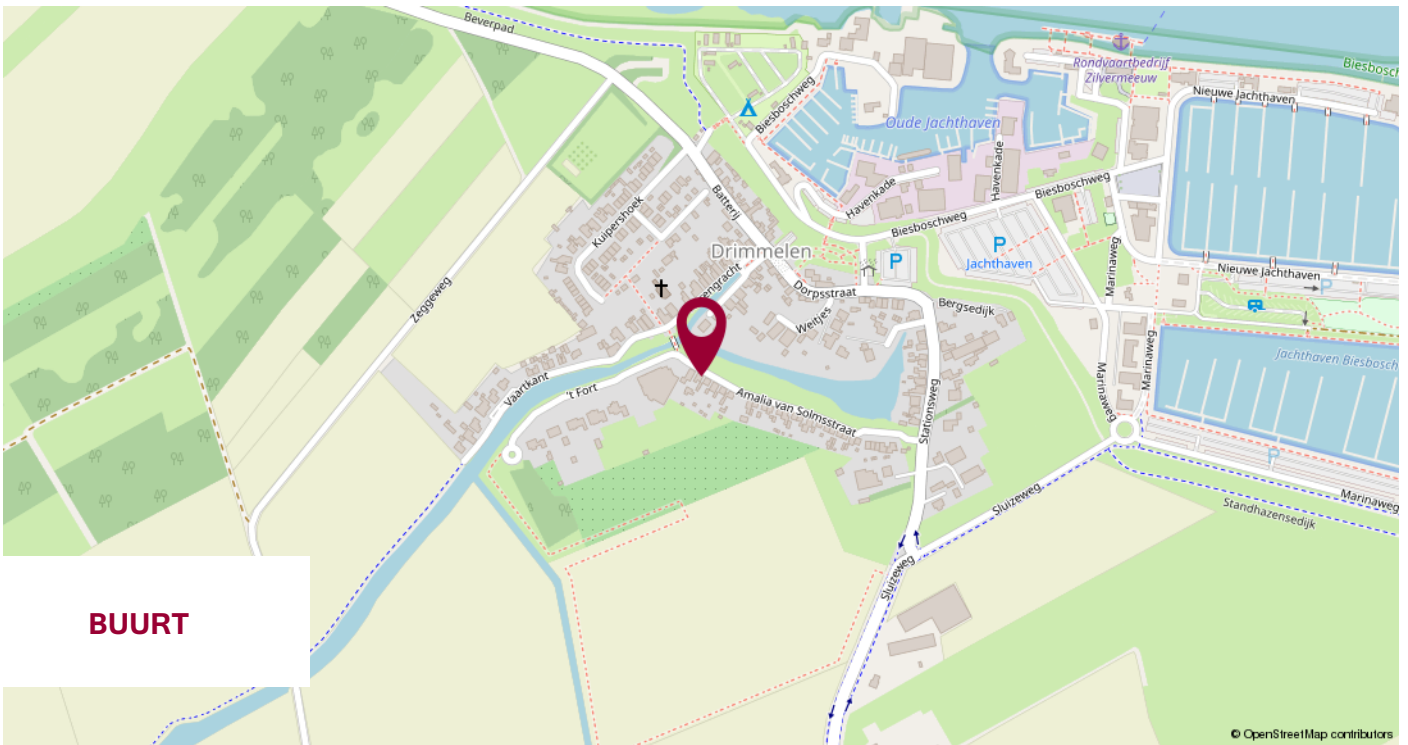

BUURT

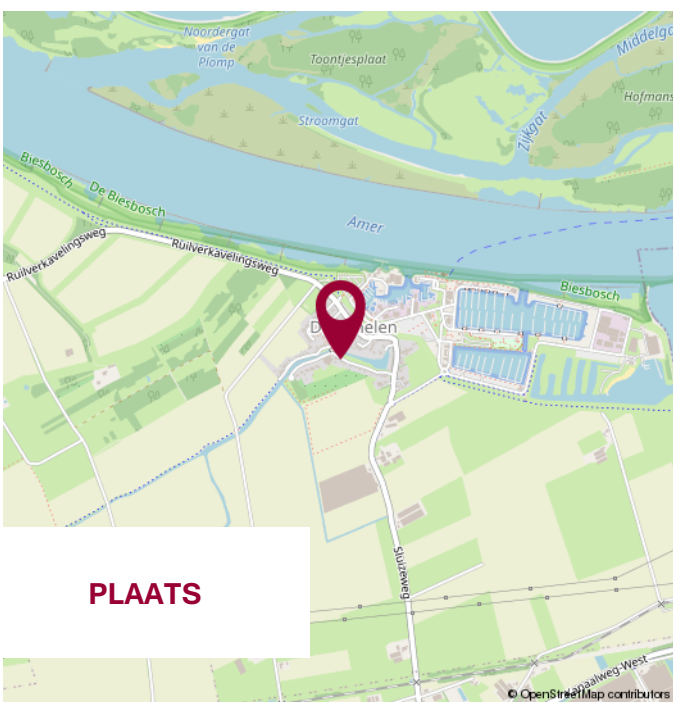

PLAATS

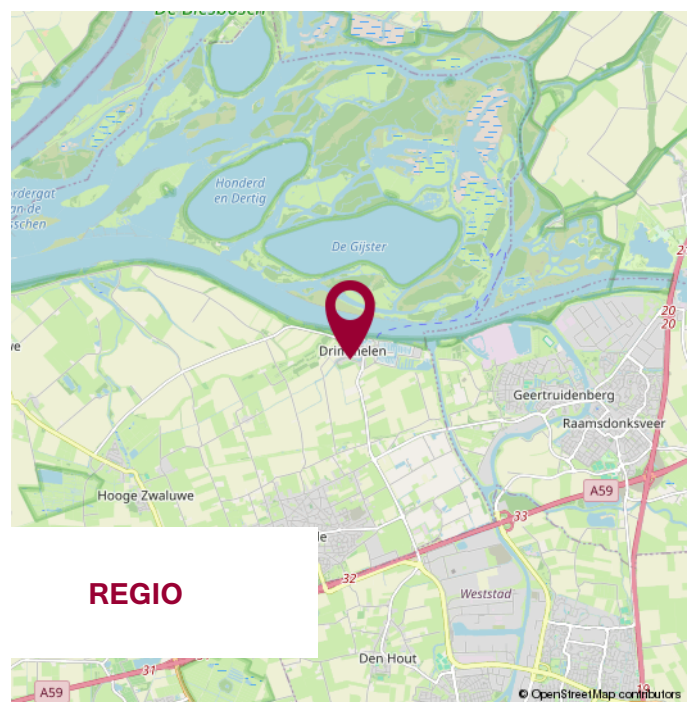

REGIO

WIJ STELLEN ONS VOOR

WIJ
KENNEN DE
MARKT
EN KENNEN
UW WENS.

UW MAKELAAR

Jack Biemans

NVM Makelaar RMT

Miranda van den Broek

Assistent Makelaar Wonen A-RMT

Luke van Doorn

Assistent Makelaar Wonen A-RMT

ONS TEAM



NOTITIES



**WIJ GEVEN U GRAAG
PERSOONLIJK ADVIES.**

**KLEINE STAARMAN
ADVIES**

partner in financiën

Gratis hypotheekberekening

*Wij berekenen graag voor u wat u kunt lenen
en welke maandlasten u kunt verwachten.*

Marktstraat 4a - 4921 BG Made - info@klst-advies.nl - mobiel 06 15 00 66 49



WONEN IN MADE

SAMENWERKING VAN: BIEMANS MADE, KLEINE STAARMAN ADVIES EN GRATIS AANKOOP.NL

VOLG ONS OP  **WONENINMADE**

VOORWAARDEN

Uitgangspunt voor de koop is de koopovereenkomst, vastgesteld door de NVM, Consumentenbond en Vereniging Eigen Huis. In de koopovereenkomst wordt standaard een waarborgsom of een bankgarantie ter grootte van 10% van de koopsom opgenomen.

Een koopovereenkomst komt tot stand onder de opschortende voorwaarde dat beide partijen de koopakte ondertekenen. Partijen kunnen derhalve aan een mondelinge overeenkomst geen rechten of plichten ontleen.

Indien de woning wordt aangeboden met een zelfbewoonplicht, komt de notariskeuze toe aan verkoper.

Verkoper behoudt zich het recht voor om, indien de leeftijd of de staat van het verkochte daartoe aanleiding geeft, een algemene ouderdomsclausule in de koopakte op te nemen. Deze kunnen wij ter inzage verstrekken.

Aan koper gemelde "gebreken" worden in de koopakte vermeld.

Indien de verkochte woning bouwkundig is gekeurd, zal dit ook vermeld worden in de koopakte. Indien de verkoper de woning niet heeft bewoond, wordt er in de koopakte een 'nooit bewoond clausule' opgenomen.

Als koper heb je een onderzoeksplicht. Om een goed inzicht te verkrijgen in de bouwkundige staat van de woning adviseren wij nadrukkelijk om de woning door een specialist bouwkundig te laten keuren.

Het vorenstaande is informatief en geen concreet aanbod waaraan je rechten kunt ontleen. Aan onvolkomenheden of onjuistheden in de vermelde gegevens kunnen geen rechten of aanspraken worden ontleend. Alle afmetingen en maten zijn circa maten en indicatief. Plattegronden en tekeningen geven enkel een ruwe indicatie van de indeling, deze zijn niet op schaal en kunnen afwijken van de feitelijke situatie.

Kadastrale plattegronden zijn gescand en derhalve niet op schaal.

Informatieverstrekking geschiedt geheel vrijblijvend en onder voorbehoud van tussentijdse verkoop en wijzigingen.



VERANTWOORDING

CONTACTGEGEVENS

VOLG ONS VIA

Biemans Made Makelaardij

Marktstraat 4A, 4921 BG MADE (NB)

Tel. 0162 - 67 24 24

www.biemansmade.nl

info@biemansmade.nl



TOT SNEL

biemans made
makelaardij o.z.