



**Korver Makelaars | Altijd 't juiste adres!**



**Godebaldstraat 24**  
3641 CA Mijdrecht

€ 449.000 k.k.

**[www.godebaldstraat24.nl](http://www.godebaldstraat24.nl)**

# Klanten over ons

Klanten  
geven ons een:

# 9,1



Bron: Funda, maart 2023

Voor ons was het een geweldige ervaring om met zoveel liefde en geduld ons bij te staan bij alles wat er komt kijken bij het verkopen van je huis.

Zeer goede begeleiding door het hele kantoor, en zeer goede adviezen en acties van de makelaar tijdens verkooponderhandeling.

Het hele traject is perfect verlopen. Erg blij met het snelle handelen en met de verkoop van ons huis. Bedankt.

Contact liep erg goed, ze reageren snel en goed en denken mee. Zijn erg blij geweest met makelaarskantoor Korver.

Alles eigenlijk naar wens verlopen. Verkoop heeft wat langer geduurd als verwacht maar dat lag zeker niet aan de makelaar! Samen met Korver Makelaars een nogal afwijkend verkooptraject bewandelt wat met veel creativiteit gezamenlijk tot de verkoop van ons huis heeft geresulteerd.

Prima contact en begeleiding. Zeer vriendelijke en fijne medewerkers. Deur staat letterlijk en figuurlijk altijd open.

Het contact verliep op een zeer prettige manier. Steeds waren alle medewerkers bereid ons te helpen of uitleg te geven omtrent de te volgen procedures.

## Bezichtiging

Een juiste indruk van een woning krijgt u met een vrijblijvende bezichtiging. Tijdens de bezichtiging leiden wij u rond door de woning en geven u aanvullende informatie.

### **Een huis kopen is geen alledaagse bezigheid**

Voordat u eventueel een bieding uitbrengt op een woning, verzekert u zich ervan, dat u onderzoek heeft verricht naar alle aspecten die in het algemeen en voor u in het bijzonder van belang zijn bij het nemen van uw aankoopbeslissing. Leest u deze brochure aandachtig door, win bijvoorbeeld informatie bij de desbetreffende gemeente in en laat uw financiële mogelijkheden op een rijtje zetten.

Laat alle voor u belangrijke zaken tijdens de bezichtiging aan de orde komen en vraag onze medewerker(s) om tekst en uitleg bij eventuele onduidelijkheden.

### **Brochure**

Deze informatie is door ons met de nodige zorgvuldigheid samengesteld, is geheel vrijblijvend en heeft het karakter van een uitnodiging tot het doen van een aanbod. Hoewel grote zorg is besteed aan de hierbij verstrekte informatie (foto's, tekeningen en andere gegevens) zullen wij als ook de eigenaar geen aansprakelijkheid aanvaarden voor enige onvolledigheid, onjuistheid of anderszins, dan wel de gevolgen daarvan. Alle opgegeven maten en oppervlakten zijn indicatief. Met betrekking tot de bijgevoegde lijst van zaken, is deze onder voorbehoud van tussentijdse wijzigingen.



# Kenmerken

van de woning



Vraagprijs  
€ 449.000 k.k.

Woonoppervlakte  
96 m<sup>2</sup>

Inhoud woning  
433 m<sup>3</sup>

Energie label  
D

Soort woning

Soort bouw

Bouwjaar

Perceeloppervlakte

Aantal kamers

Aantal badkamers

**Eengezinswoning, tussenwoning**

**Bestaande bouw**

**1962**

**142 m<sup>2</sup>**

**5 (4 slaapkamers)**

**1 badkamer en 1 apart toilet**



# Godebaldstraat 24

3641 CA Mijdrecht

Thuis in het hart van Mijdrecht!

Welkom op Godebaldstraat 24, een uitgebouwde tussenwoning waar het gezinsleven meteen op z'n plek valt. Deze woning combineert comfort met gemak: bijna alle kozijnen zijn van onderhoudsvriendelijk kunststof en de ruime voortuin met eigen oprit geeft je een warme, uitnodigende entree. Gelegen in een gezellige en kindvriendelijke woonwijk, heb je alles binnen handbereik. Van basisscholen en sportclubs tot het bruisende dorpscentrum van Mijdrecht, alles is lopend of met de fiets bereikbaar. Binnen wacht een huis dat klaar is voor jaren vol gezelligheid, speelplezier en onvergetelijke gezinsmomenten. Bovendien voelt de woning merkbaar ruimer dan het aantal officiële vierkante meters doen vermoeden.

De indeling van de woning is als volgt:

## BEGANE GROND

Je komt de woning binnen via de hal, voorzien van een praktisch toilet, meterkast en kelderkast. Vanuit de hal leidt de trap naar de eerste verdieping en de deur naar de ruime, lichte woonkamer in L-vorm. Grote ramen laten veel daglicht binnen en de uitbouw aan de achterzijde zorgt voor extra ruimte, ideaal voor een zithoek of eettafel. Vanuit de woonkamer is er een loopdeur direct naar de achtertuin, waardoor binnen en buiten prettig met elkaar verbonden zijn.

De moederhaard zorgt voor warmte en een gezellige sfeer in de woonkamer. De open keuken is licht en praktisch ingericht, met een extra dakkoepel, veel kastruimte en een royaal aanrechtblad. De keuken is uitgerust met een vaatwasser, elektrische oven, combi-magnetronoven, koelkast met vriezer en de aansluiting voor de wasmachine. Onder de keukenvloer bevindt zich een kelder/kruipruimte van circa 70 cm hoog. Voor warm water is er een huurboiler aanwezig.

## EERSTE VERDIEPING

Op de eerste verdieping vind je drie goed bemeten slaapkamers: twee aan de achterzijde en één aan de voorzijde van de woning. Aan de voorzijde ligt ook de badkamer, die iets is uitgebouwd voor extra ruimte. De badkamer is compleet ingericht met een wastafel en meubel, toilet, douche en radiator, zodat comfort en functionaliteit hand in hand gaan.

## TWEEDE VERDIEPING

Via een bijzondere, unieke trap met leuning bereik je de zolderverdieping. Hier biedt een dakkapel samen met een dakraam veel licht en extra ruimte. De zolder is een veelzijdige ruimte waar nog van alles mogelijk is: een extra slaapkamer, werkruimte, hobbykamer of een plek om lekker te ontspannen, de keuze is aan jou. Hoewel de officiële woonoppervlakte volgens de NEN2580-meetnorm 96 m<sup>2</sup> bedraagt, beschikt de woning op deze verdieping over 26 m<sup>2</sup> meer praktische ruimte. Hierdoor voelt de woning opvallend ruim en veelzijdig aan.



## TUIN

De achtertuin is gunstig gelegen op het noordwesten en beschikt over een fijn terras waar je tot in de avond van de buitenlucht kunt genieten. Achter in de tuin staan twee fraaie platanen die, zodra ze in blad staan, zorgen voor veel groen en extra privacy.

Aan zowel de voor- als achterzijde van de woning zijn elektrische zonneschermen aanwezig, wat zorgt voor extra comfort tijdens zonnige dagen. Achter in de tuin bevindt zich een extra grote stenen schuur met elektriciteit en verwarming: ideaal als werkruimte, hobbyruimte of extra bergruimte, mede door de hoogte van het dak van de schuur met extra "verdieping". Via de achterom is de tuin ook handig bereikbaar. In de voortuin is ruimte genoeg om je auto voor de deur, op eigen terrein, te kunnen parkeren.

Een comfortabele gezinswoning op een fijne locatie in Mijdrecht, waar licht, ruimte en praktische indeling samenkomen. Kom zelf de sfeer ervaren en plan een bezichtiging, misschien wordt dit wel jouw nieuwe thuis.

## AUTOMINUTEN

Amsterdamse Zuidas - 25 minuten  
Amsterdam Centrum - 30 minuten  
Schiphol - 25 minuten  
Utrecht Centrum - 35 minuten  
Rotterdam - 40 minuten

## MIJDRECHT

Mijdrecht ligt geografisch in het centrum van het Groene Hart op 20 autominuten van Amsterdam, Hilversum, Utrecht en Schiphol. Bovendien bent u met 45 minuten in Den Haag, Amersfoort, Rotterdam of Alkmaar. Een perfecte ligging in Nederland. Daarbij beschikt Mijdrecht over veel verschillende soorten voorzieningen waaronder bibliotheek, zwembad, sporthal, (middelbare/basis) scholen, culturele activiteiten, jazz- literair café, (sport-)verenigingen, een goede winkelstand en een gezellig centrum waar het gehele jaar activiteiten georganiseerd worden op het bekende Raadhuisplein. Mijdrecht heeft ruim 17.000 inwoners. Mijdrecht is een woonkern van de gemeente De Ronde Venen. Sinds de laatste herindeling per 1 januari 2011 bestaat de gemeente uit acht dorpskernen. Dat zijn: Abcoude, Amstelhoek, Baambrugge, De Hoef, Mijdrecht, Vinkeveen, Waverveen en Wilnis. De gemeente De Ronde Venen is een groen en waterrijk gebied. Gelegen in het Groene Hart biedt de gemeente diverse mogelijkheden om te recreëren en te verblijven en te genieten van de rust, de ruimte en de natuur. Enkele kerngegevens van de gemeente vindt u op de website van de provincie Utrecht.























# Plattegrond



"De oppervlakte is met grootst mogelijke zorgvuldigheid gemeten, echter biedt geen garantie en er kunnen geen rechten aan ontleend worden"  
Van Roemburg & Woning Diagnose



# Plattegrond

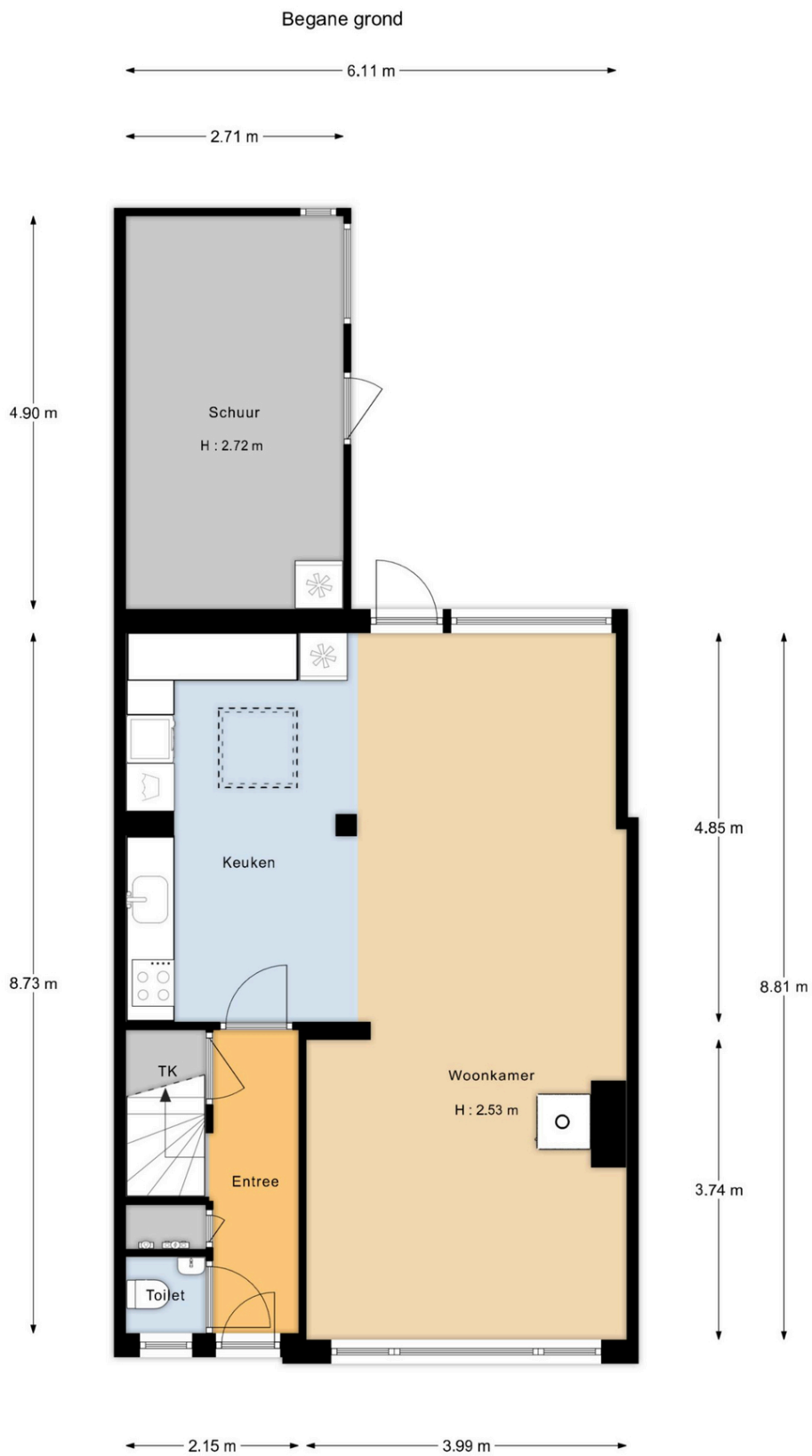

"De oppervlakte is met grootst mogelijke zorgvuldigheid gemeten, echter biedt geen garantie en er kunnen geen rechten aan ontleend worden"  
Van Roemburg & Woning Diagnose



# Plattegrond

Eerste verdieping

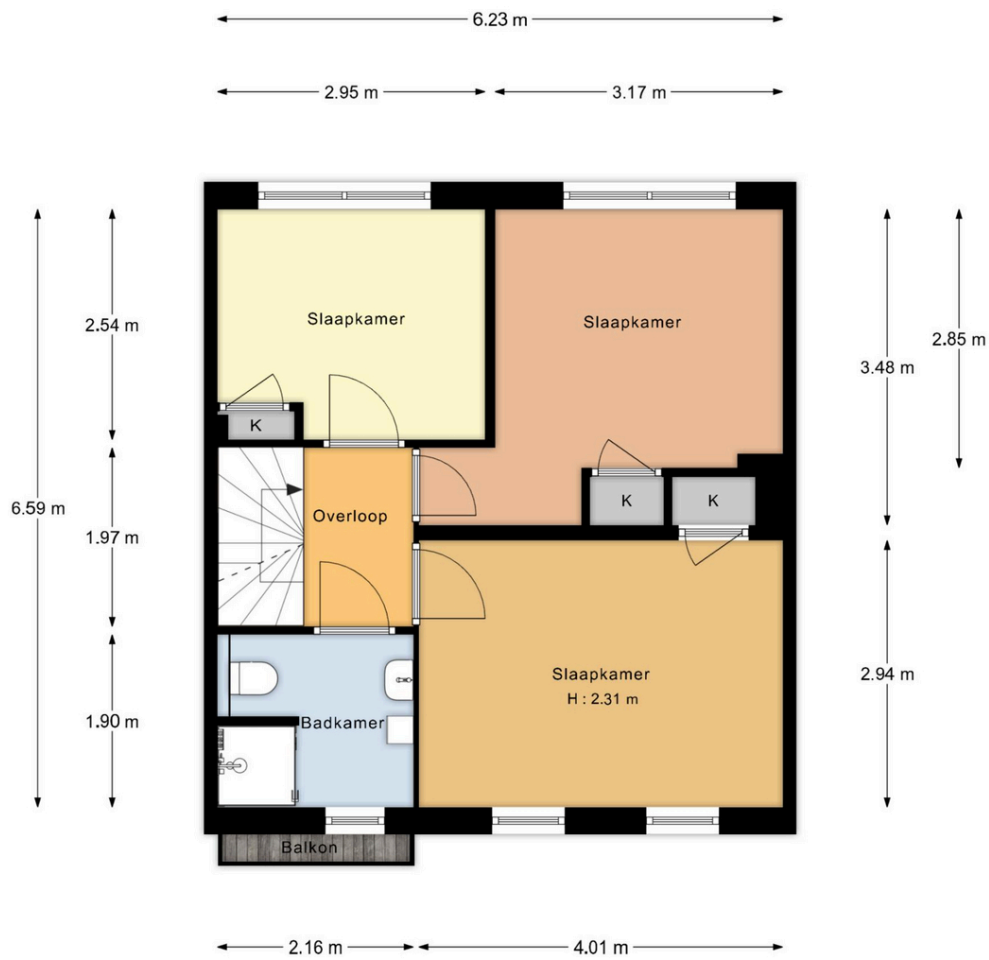

"De oppervlakte is met grootst mogelijke zorgvuldigheid gemeten, echter biedt geen garantie en er kunnen geen rechten aan ontleend worden"  
Van Roemburg & Woning Diagnose



# Plattegrond

## Tweede verdieping

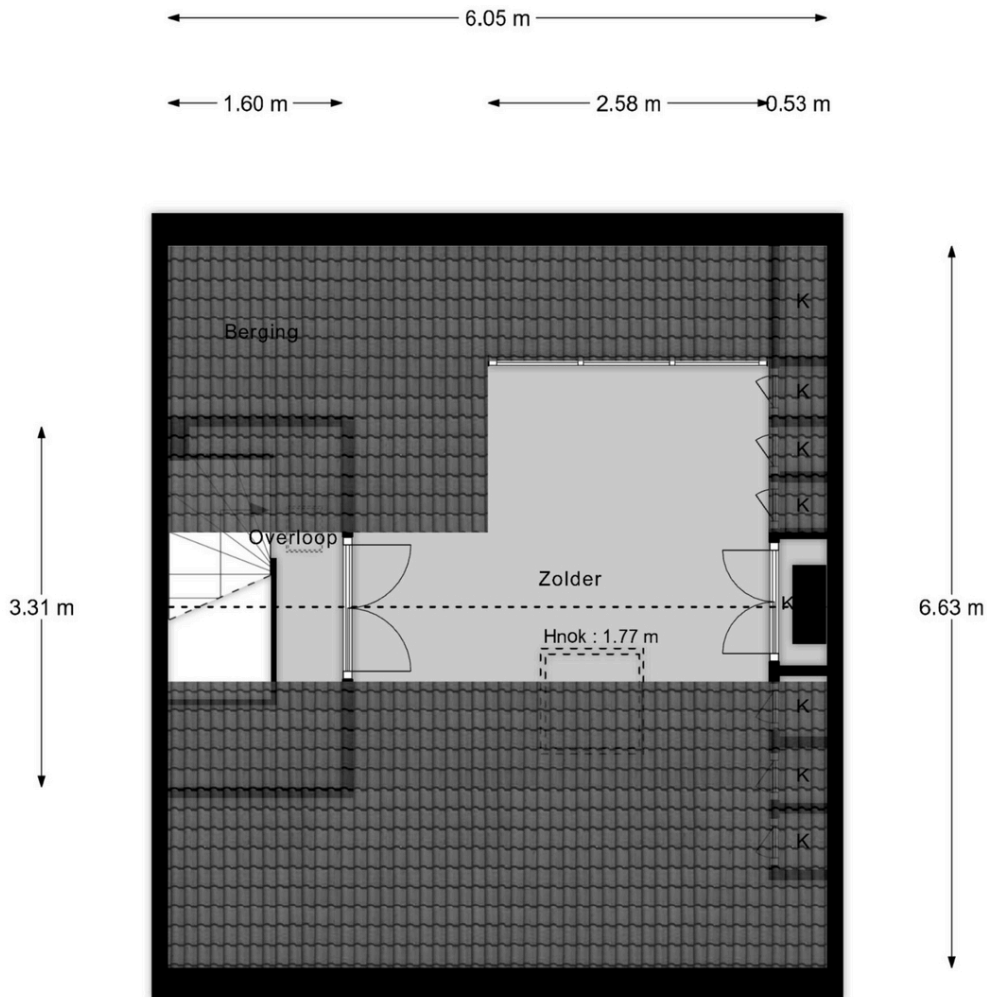

"De oppervlakte is met grootst mogelijke zorgvuldigheid gemeten, echter biedt geen garantie en er kunnen geen rechten aan ontleend worden"  
Van Roemburg & Woning Diagnose



# Plattegrond

Kadastrale kaart

Uw referentie: Korver/NR

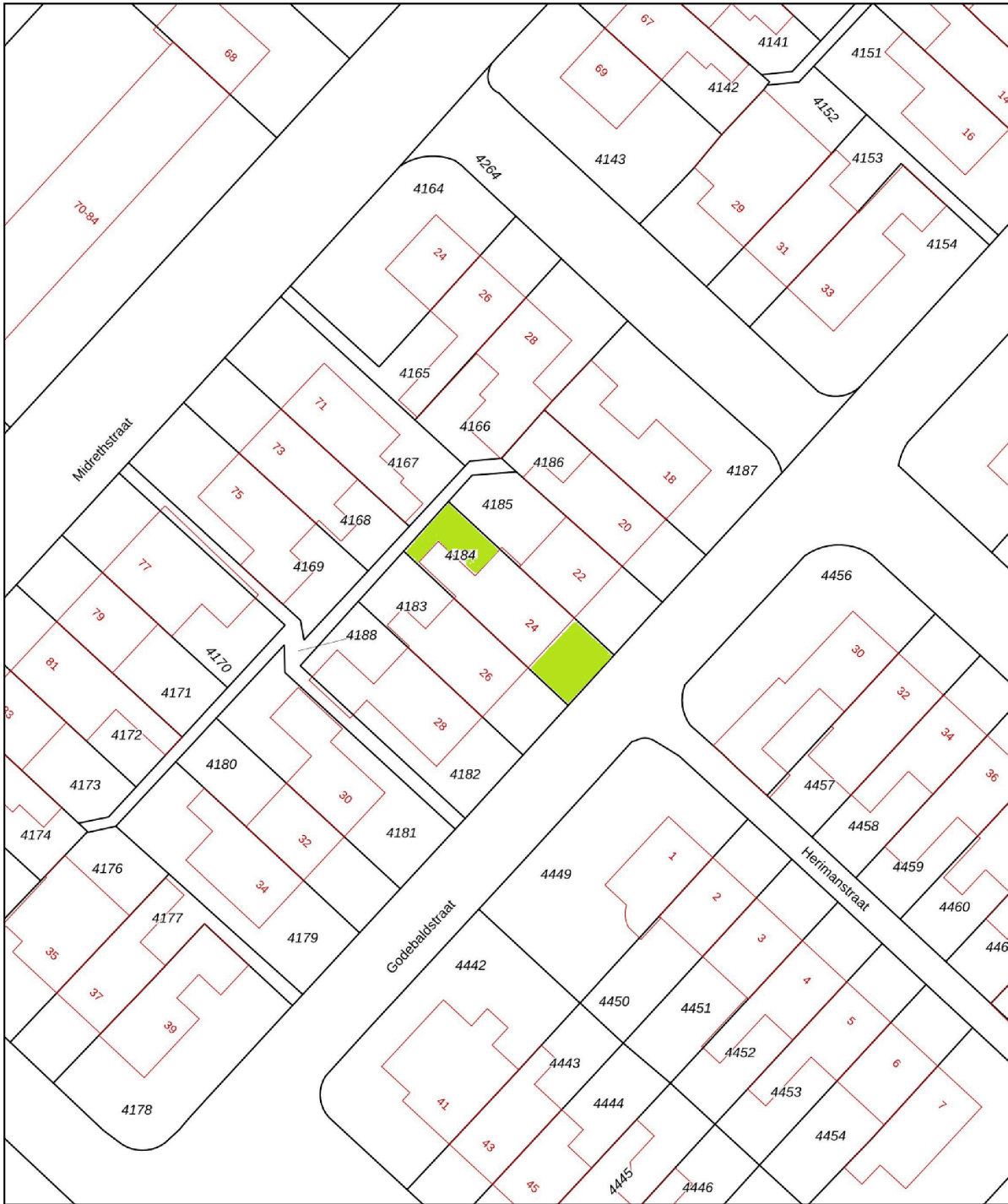

0 5 10 15 20 25m

<p>12345 25</p>	<p>Deze kaart is noordgericht Perceelnummer Huisnummer</p>	<p>Schaal 1: 500</p>	<p>Kadastrale gemeente Mijdrecht Sectie C Perceel 4184</p>	<p><b>kadaster</b></p> 
<p>— Vastgestelde kadastrale grens — Voorlopige kadastrale grens — Administratieve kadastrale grens — Bebouwing</p>	<p>Voor een eensluidend uittreksel, geleverd op 24 november 2025 De bewaarder van het kadaster en de openbare registers</p>	<p>Aan dit uittreksel kunnen geen betrouwbare maten worden ontleend. De Dienst voor het kadaster en de openbare registers behoudt zich de intellectuele eigendomsrechten voor, waaronder het auteursrecht en het databankenrecht.</p>		



# Lijst van zaken

## Lijst van zaken



### Persoonlijke gegevens

Adres te verkopen woning:

Godebaldstraat 24, 3641 CA Mijdrecht

Datum:

11-12-2025

Voor de onderstaande zaken -ongeacht of ze roerend dan wel onroerend zijn- geldt dat ze soms wel en soms niet in de woning achterblijven. De lijst is bedoeld om duidelijkheid te scheppen om discussies achteraf te voorkomen.

	Blijft achter	Gaat mee	Kan worden overgenomen	N.v.t.
<b>Woning</b>				
<b>Interieur</b>				
Verlichting, te weten:				
- Inbouwspots/dimmers	<input checked="" type="checkbox"/>	<input type="checkbox"/>	<input type="checkbox"/>	<input type="checkbox"/>
- Opbouwspots/armaturen/lampen/dimmers	<input checked="" type="checkbox"/>	<input type="checkbox"/>	<input type="checkbox"/>	<input type="checkbox"/>
- Losse (hang)lampen	<input checked="" type="checkbox"/>	<input type="checkbox"/>	<input type="checkbox"/>	<input type="checkbox"/>
-	<input type="checkbox"/>	<input type="checkbox"/>	<input type="checkbox"/>	<input checked="" type="checkbox"/>
-	<input type="checkbox"/>	<input type="checkbox"/>	<input type="checkbox"/>	<input checked="" type="checkbox"/>
(Losse) kasten, legplanken, te weten:				
- vaste kasten met leg- en hanggedeelte	<input checked="" type="checkbox"/>	<input type="checkbox"/>	<input type="checkbox"/>	<input type="checkbox"/>
-	<input type="checkbox"/>	<input type="checkbox"/>	<input type="checkbox"/>	<input checked="" type="checkbox"/>
Raamdecoratie/zonwering binnen, te weten:				
- Gordijnrails	<input checked="" type="checkbox"/>	<input type="checkbox"/>	<input type="checkbox"/>	<input type="checkbox"/>
- Gordijnen	<input checked="" type="checkbox"/>	<input type="checkbox"/>	<input type="checkbox"/>	<input type="checkbox"/>
- Overgordijnen	<input checked="" type="checkbox"/>	<input type="checkbox"/>	<input type="checkbox"/>	<input type="checkbox"/>
- Vitrages	<input checked="" type="checkbox"/>	<input type="checkbox"/>	<input type="checkbox"/>	<input type="checkbox"/>
- Rolgordijnen	<input checked="" type="checkbox"/>	<input type="checkbox"/>	<input type="checkbox"/>	<input type="checkbox"/>
- Lamellen	<input checked="" type="checkbox"/>	<input type="checkbox"/>	<input type="checkbox"/>	<input type="checkbox"/>
- Jaloezieën	<input checked="" type="checkbox"/>	<input type="checkbox"/>	<input type="checkbox"/>	<input type="checkbox"/>
- (Losse) horren/rolhorren	<input checked="" type="checkbox"/>	<input type="checkbox"/>	<input type="checkbox"/>	<input type="checkbox"/>
-	<input type="checkbox"/>	<input type="checkbox"/>	<input type="checkbox"/>	<input checked="" type="checkbox"/>
-	<input type="checkbox"/>	<input type="checkbox"/>	<input type="checkbox"/>	<input checked="" type="checkbox"/>
Vloerdecoratie, te weten:				
- Vloerbedekking	<input checked="" type="checkbox"/>	<input type="checkbox"/>	<input type="checkbox"/>	<input type="checkbox"/>
- Parketvloer	<input type="checkbox"/>	<input type="checkbox"/>	<input type="checkbox"/>	<input checked="" type="checkbox"/>
- Houten vloer(delen)	<input type="checkbox"/>	<input type="checkbox"/>	<input type="checkbox"/>	<input checked="" type="checkbox"/>
- Laminaat	<input type="checkbox"/>	<input type="checkbox"/>	<input type="checkbox"/>	<input checked="" type="checkbox"/>
- Plavuizen	<input type="checkbox"/>	<input type="checkbox"/>	<input type="checkbox"/>	<input checked="" type="checkbox"/>
-	<input type="checkbox"/>	<input type="checkbox"/>	<input type="checkbox"/>	<input checked="" type="checkbox"/>
-	<input type="checkbox"/>	<input type="checkbox"/>	<input type="checkbox"/>	<input checked="" type="checkbox"/>
(Voorzet) openhaard met toebehoren	<input checked="" type="checkbox"/>	<input type="checkbox"/>	<input type="checkbox"/>	<input type="checkbox"/>
Allesbrander	<input type="checkbox"/>	<input type="checkbox"/>	<input type="checkbox"/>	<input checked="" type="checkbox"/>
Houtkachel	<input type="checkbox"/>	<input type="checkbox"/>	<input type="checkbox"/>	<input checked="" type="checkbox"/>
(Gas)kachels	<input type="checkbox"/>	<input type="checkbox"/>	<input type="checkbox"/>	<input checked="" type="checkbox"/>



# Lijst van zaken

## Lijst van zaken



	Blijft achter	Gaat mee	Kan worden overgenomen	N.v.t.
Designradiator(en)	<input checked="" type="checkbox"/>	<input type="checkbox"/>	<input type="checkbox"/>	<input type="checkbox"/>
Radiatorafwerking	<input type="checkbox"/>	<input type="checkbox"/>	<input type="checkbox"/>	<input checked="" type="checkbox"/>
Overige, te weten:				
- Spiegelwanden	<input type="checkbox"/>	<input type="checkbox"/>	<input type="checkbox"/>	<input checked="" type="checkbox"/>
- Schilderij ophangstelsysteem	<input type="checkbox"/>	<input type="checkbox"/>	<input type="checkbox"/>	<input checked="" type="checkbox"/>
-	<input type="checkbox"/>	<input type="checkbox"/>	<input type="checkbox"/>	<input checked="" type="checkbox"/>
-	<input type="checkbox"/>	<input type="checkbox"/>	<input type="checkbox"/>	<input checked="" type="checkbox"/>
-	<input type="checkbox"/>	<input type="checkbox"/>	<input type="checkbox"/>	<input checked="" type="checkbox"/>
-	<input type="checkbox"/>	<input type="checkbox"/>	<input type="checkbox"/>	<input checked="" type="checkbox"/>
<b>Keuken</b>				
Keukenblok (met bovenkasten)	<input checked="" type="checkbox"/>	<input type="checkbox"/>	<input type="checkbox"/>	<input type="checkbox"/>
Keuken (inbouw)apparatuur, te weten:				
- Kookplaat	<input checked="" type="checkbox"/>	<input type="checkbox"/>	<input type="checkbox"/>	<input type="checkbox"/>
- (Gas) fornuis	<input checked="" type="checkbox"/>	<input type="checkbox"/>	<input type="checkbox"/>	<input type="checkbox"/>
- Afzuigkap	<input checked="" type="checkbox"/>	<input type="checkbox"/>	<input type="checkbox"/>	<input type="checkbox"/>
- Magnetron	<input checked="" type="checkbox"/>	<input type="checkbox"/>	<input type="checkbox"/>	<input type="checkbox"/>
- Oven	<input checked="" type="checkbox"/>	<input type="checkbox"/>	<input type="checkbox"/>	<input type="checkbox"/>
- Combi-oven/combimagnetron	<input type="checkbox"/>	<input type="checkbox"/>	<input type="checkbox"/>	<input checked="" type="checkbox"/>
- Koelkast	<input type="checkbox"/>	<input type="checkbox"/>	<input type="checkbox"/>	<input checked="" type="checkbox"/>
- Vriezer	<input type="checkbox"/>	<input type="checkbox"/>	<input type="checkbox"/>	<input checked="" type="checkbox"/>
- Koel-vriescombinatie	<input checked="" type="checkbox"/>	<input type="checkbox"/>	<input type="checkbox"/>	<input type="checkbox"/>
- Vaatwasser	<input checked="" type="checkbox"/>	<input type="checkbox"/>	<input type="checkbox"/>	<input type="checkbox"/>
- Quooker	<input type="checkbox"/>	<input type="checkbox"/>	<input type="checkbox"/>	<input checked="" type="checkbox"/>
- Koffiezetapparaat	<input type="checkbox"/>	<input type="checkbox"/>	<input type="checkbox"/>	<input checked="" type="checkbox"/>
-	<input type="checkbox"/>	<input type="checkbox"/>	<input type="checkbox"/>	<input checked="" type="checkbox"/>
-	<input type="checkbox"/>	<input type="checkbox"/>	<input type="checkbox"/>	<input checked="" type="checkbox"/>
Keukenaccessoires, te weten:				
-	<input type="checkbox"/>	<input type="checkbox"/>	<input type="checkbox"/>	<input checked="" type="checkbox"/>
-	<input type="checkbox"/>	<input type="checkbox"/>	<input type="checkbox"/>	<input checked="" type="checkbox"/>
-	<input type="checkbox"/>	<input type="checkbox"/>	<input type="checkbox"/>	<input checked="" type="checkbox"/>
-	<input type="checkbox"/>	<input type="checkbox"/>	<input type="checkbox"/>	<input checked="" type="checkbox"/>
-	<input type="checkbox"/>	<input type="checkbox"/>	<input type="checkbox"/>	<input checked="" type="checkbox"/>
-	<input type="checkbox"/>	<input type="checkbox"/>	<input type="checkbox"/>	<input checked="" type="checkbox"/>
-	<input type="checkbox"/>	<input type="checkbox"/>	<input type="checkbox"/>	<input checked="" type="checkbox"/>
-	<input type="checkbox"/>	<input type="checkbox"/>	<input type="checkbox"/>	<input checked="" type="checkbox"/>
<b>Sanitair/sauna</b>				
Toilet met de volgende toebehoren:				
- Toilet	<input checked="" type="checkbox"/>	<input type="checkbox"/>	<input type="checkbox"/>	<input type="checkbox"/>
- Toilethouder	<input checked="" type="checkbox"/>	<input type="checkbox"/>	<input type="checkbox"/>	<input type="checkbox"/>
- Toiletborstel(houder)	<input checked="" type="checkbox"/>	<input type="checkbox"/>	<input type="checkbox"/>	<input type="checkbox"/>
- Fontein	<input checked="" type="checkbox"/>	<input type="checkbox"/>	<input type="checkbox"/>	<input type="checkbox"/>



# Lijst van zaken

## Lijst van zaken



	Blijft achter	Gaat mee	Kan worden overgenomen	N.v.t.
-	<input type="checkbox"/>	<input type="checkbox"/>	<input type="checkbox"/>	<input checked="" type="checkbox"/>
-	<input type="checkbox"/>	<input type="checkbox"/>	<input type="checkbox"/>	<input checked="" type="checkbox"/>
<b>Badkamer met de volgende toebehoren:</b>				
- Ligbad	<input type="checkbox"/>	<input type="checkbox"/>	<input type="checkbox"/>	<input checked="" type="checkbox"/>
- Jacuzzi/whirlpool	<input type="checkbox"/>	<input type="checkbox"/>	<input type="checkbox"/>	<input checked="" type="checkbox"/>
- Douche (cabine/schem)	<input checked="" type="checkbox"/>	<input type="checkbox"/>	<input type="checkbox"/>	<input type="checkbox"/>
- Stoomdouche (cabine)	<input type="checkbox"/>	<input type="checkbox"/>	<input type="checkbox"/>	<input checked="" type="checkbox"/>
- Wastafel	<input checked="" type="checkbox"/>	<input type="checkbox"/>	<input type="checkbox"/>	<input type="checkbox"/>
- Wastafelmeubel	<input checked="" type="checkbox"/>	<input type="checkbox"/>	<input type="checkbox"/>	<input type="checkbox"/>
- Planchet	<input type="checkbox"/>	<input type="checkbox"/>	<input type="checkbox"/>	<input checked="" type="checkbox"/>
- Toiletkast	<input type="checkbox"/>	<input type="checkbox"/>	<input type="checkbox"/>	<input checked="" type="checkbox"/>
- Toilet	<input checked="" type="checkbox"/>	<input type="checkbox"/>	<input type="checkbox"/>	<input type="checkbox"/>
- Toiletrolhouder	<input checked="" type="checkbox"/>	<input type="checkbox"/>	<input type="checkbox"/>	<input type="checkbox"/>
- Toiletborstel(houder)	<input checked="" type="checkbox"/>	<input type="checkbox"/>	<input type="checkbox"/>	<input type="checkbox"/>
-	<input type="checkbox"/>	<input type="checkbox"/>	<input type="checkbox"/>	<input checked="" type="checkbox"/>
-	<input type="checkbox"/>	<input type="checkbox"/>	<input type="checkbox"/>	<input checked="" type="checkbox"/>
<b>Sauna met toebehoren</b>				
	<input type="checkbox"/>	<input type="checkbox"/>	<input type="checkbox"/>	<input checked="" type="checkbox"/>
<b>Exterieur/Installaties/Veiligheid/Energiebesparing</b>				
Schotel/antenne	<input type="checkbox"/>	<input type="checkbox"/>	<input type="checkbox"/>	<input checked="" type="checkbox"/>
Brievenbus	<input checked="" type="checkbox"/>	<input type="checkbox"/>	<input type="checkbox"/>	<input type="checkbox"/>
Kluis	<input type="checkbox"/>	<input type="checkbox"/>	<input type="checkbox"/>	<input checked="" type="checkbox"/>
(Voordeur)bel	<input type="checkbox"/>	<input checked="" type="checkbox"/>	<input type="checkbox"/>	<input type="checkbox"/>
Alarminstallatie	<input type="checkbox"/>	<input type="checkbox"/>	<input type="checkbox"/>	<input checked="" type="checkbox"/>
(Veiligheids)sloten en overige inbraakpreventie	<input checked="" type="checkbox"/>	<input type="checkbox"/>	<input type="checkbox"/>	<input type="checkbox"/>
Rookmelders	<input checked="" type="checkbox"/>	<input type="checkbox"/>	<input type="checkbox"/>	<input type="checkbox"/>
(Klok)thermostaat	<input checked="" type="checkbox"/>	<input type="checkbox"/>	<input type="checkbox"/>	<input type="checkbox"/>
Airconditioning	<input type="checkbox"/>	<input type="checkbox"/>	<input type="checkbox"/>	<input checked="" type="checkbox"/>
<b>Warmwatervoorziening, te weten:</b>				
- CV-installatie	<input checked="" type="checkbox"/>	<input type="checkbox"/>	<input type="checkbox"/>	<input type="checkbox"/>
- Boiler	<input checked="" type="checkbox"/>	<input type="checkbox"/>	<input type="checkbox"/>	<input type="checkbox"/>
- Geiser	<input type="checkbox"/>	<input type="checkbox"/>	<input type="checkbox"/>	<input checked="" type="checkbox"/>
-	<input type="checkbox"/>	<input type="checkbox"/>	<input type="checkbox"/>	<input checked="" type="checkbox"/>
-	<input type="checkbox"/>	<input type="checkbox"/>	<input type="checkbox"/>	<input checked="" type="checkbox"/>
-	<input type="checkbox"/>	<input type="checkbox"/>	<input type="checkbox"/>	<input checked="" type="checkbox"/>
Screens	<input type="checkbox"/>	<input type="checkbox"/>	<input type="checkbox"/>	<input checked="" type="checkbox"/>
Rolluiken	<input checked="" type="checkbox"/>	<input type="checkbox"/>	<input type="checkbox"/>	<input type="checkbox"/>
Zonwering buiten	<input checked="" type="checkbox"/>	<input type="checkbox"/>	<input type="checkbox"/>	<input type="checkbox"/>
-	<input type="checkbox"/>	<input type="checkbox"/>	<input type="checkbox"/>	<input checked="" type="checkbox"/>
-	<input type="checkbox"/>	<input type="checkbox"/>	<input type="checkbox"/>	<input checked="" type="checkbox"/>
-	<input type="checkbox"/>	<input type="checkbox"/>	<input type="checkbox"/>	<input checked="" type="checkbox"/>



# Lijst van zaken

## Lijst van zaken



	Blijft achter	Gaat mee	Kan worden overgenomen	N.v.t.
<b>Isolatievoorzieningen (voorzetramen/radiatorfolie etc.), te weten:</b>				
-	<input type="checkbox"/>	<input type="checkbox"/>	<input type="checkbox"/>	<input checked="" type="checkbox"/>
-	<input type="checkbox"/>	<input type="checkbox"/>	<input type="checkbox"/>	<input checked="" type="checkbox"/>
Telefoonaansluiting/internet aansluiting	<input checked="" type="checkbox"/>	<input type="checkbox"/>	<input type="checkbox"/>	<input type="checkbox"/>
Veiligheidsschakelaar wasautomaat	<input type="checkbox"/>	<input type="checkbox"/>	<input type="checkbox"/>	<input checked="" type="checkbox"/>
Waterslot wasautomaat	<input type="checkbox"/>	<input type="checkbox"/>	<input type="checkbox"/>	<input checked="" type="checkbox"/>
Zonnepanelen	<input type="checkbox"/>	<input type="checkbox"/>	<input type="checkbox"/>	<input checked="" type="checkbox"/>
Oplaadpunt elektrische auto	<input type="checkbox"/>	<input type="checkbox"/>	<input type="checkbox"/>	<input checked="" type="checkbox"/>
	<input type="checkbox"/>	<input type="checkbox"/>	<input type="checkbox"/>	<input checked="" type="checkbox"/>
	<input type="checkbox"/>	<input type="checkbox"/>	<input type="checkbox"/>	<input checked="" type="checkbox"/>
<b>Tuin</b>				
<b>Inrichting</b>				
Tuinaanleg/bestrating	<input checked="" type="checkbox"/>	<input type="checkbox"/>	<input type="checkbox"/>	<input type="checkbox"/>
Beplanting	<input checked="" type="checkbox"/>	<input type="checkbox"/>	<input type="checkbox"/>	<input type="checkbox"/>
	<input type="checkbox"/>	<input type="checkbox"/>	<input type="checkbox"/>	<input checked="" type="checkbox"/>
<b>Verlichting/installaties</b>				
Buitenverlichting	<input checked="" type="checkbox"/>	<input type="checkbox"/>	<input type="checkbox"/>	<input type="checkbox"/>
Tijd- of schemerschakelaar/bewegingsmelder	<input checked="" type="checkbox"/>	<input type="checkbox"/>	<input type="checkbox"/>	<input type="checkbox"/>
	<input type="checkbox"/>	<input type="checkbox"/>	<input type="checkbox"/>	<input checked="" type="checkbox"/>
<b>Bebouwing</b>				
Tuinhuis/buitenberging	<input type="checkbox"/>	<input type="checkbox"/>	<input type="checkbox"/>	<input checked="" type="checkbox"/>
Kasten/werkbank in tuinhuis/berging	<input checked="" type="checkbox"/>	<input type="checkbox"/>	<input type="checkbox"/>	<input type="checkbox"/>
(Broei)kas	<input type="checkbox"/>	<input type="checkbox"/>	<input type="checkbox"/>	<input checked="" type="checkbox"/>
onderheid, betonnen vloer - achtertuin	<input checked="" type="checkbox"/>	<input type="checkbox"/>	<input type="checkbox"/>	<input type="checkbox"/>
	<input type="checkbox"/>	<input type="checkbox"/>	<input type="checkbox"/>	<input checked="" type="checkbox"/>
<b>Overig</b>				
<b>Overige tuin, te weten:</b>				
- (Sier)hek	<input checked="" type="checkbox"/>	<input type="checkbox"/>	<input type="checkbox"/>	<input type="checkbox"/>
- Vlaggenmast(houder)	<input type="checkbox"/>	<input type="checkbox"/>	<input type="checkbox"/>	<input checked="" type="checkbox"/>
-	<input type="checkbox"/>	<input type="checkbox"/>	<input type="checkbox"/>	<input checked="" type="checkbox"/>
-	<input type="checkbox"/>	<input type="checkbox"/>	<input type="checkbox"/>	<input checked="" type="checkbox"/>



# Lijst van zaken

## Lijst van zaken



### Overig

Zijn er zaken die geen eigendom zijn van verkoper omdat er sprake is van een leasecontract of huurcontract. Zo ja, neemt verkoper de zaak mee of wordt het betreffende contract overgenomen?

	Ja	Nee	Gaat mee	Moet worden overgenomen
CV	<input type="checkbox"/>	<input checked="" type="checkbox"/>	<input type="checkbox"/>	<input type="checkbox"/>
Boiler	<input type="checkbox"/>	<input checked="" type="checkbox"/>	<input type="checkbox"/>	<input type="checkbox"/>
Zonnepanelen	<input type="checkbox"/>	<input checked="" type="checkbox"/>	<input type="checkbox"/>	<input type="checkbox"/>
-	<input type="checkbox"/>	<input checked="" type="checkbox"/>	<input type="checkbox"/>	<input type="checkbox"/>
-	<input type="checkbox"/>	<input checked="" type="checkbox"/>	<input type="checkbox"/>	<input type="checkbox"/>
-	<input type="checkbox"/>	<input checked="" type="checkbox"/>	<input type="checkbox"/>	<input type="checkbox"/>
-	<input type="checkbox"/>	<input checked="" type="checkbox"/>	<input type="checkbox"/>	<input type="checkbox"/>

Bijlage(n) over te nemen contracten:

-  
-

Voor akkoord,  
Heidy van Meerlant - van  
Breukelen

Jos van Breukelen

De opdrachtgever/verkoper,  
(en echtgeno(o)t(e)/partner)

plaats en datum:

Mijdrecht  
11-12-2025

Koper,  
(en echtgeno(o)t(e)/partner)

plaats en datum:

Barendrecht  
11-12-2025



**Korver Makelaars | Altijd 't juiste adres!**

0297-250 421 | [welkom@korvermakelaars.nl](mailto:welkom@korvermakelaars.nl) | [www.korvermakelaars.nl](http://www.korvermakelaars.nl)



## Ons team

### Verkoop advies

Om u het beste van dienst te zijn bij de verkoop van uw woning maken we graag een afspraak bij u thuis. U krijgt allereerst een vrijblijvende en kosteloze indicatie van de waarde van uw woning waarbij we tevens uiteenzetten wat we voor u kunnen doen bij uw verkoop. Verkopen is namelijk meer dan alleen een bord in de tuin en klanten rondleiden.

Korver Makelaars werkt met een evenwicht tussen een zakelijke benadering van de verkoop en met een persoonlijke instelling. Wij werken met gevoel voor de cliënt en het huis dat wordt verkocht. Waarom koopt iemand een huis of kiest hij voor een bepaalde makelaar? Exact! Om het juiste gevoel!

### Aankoop advies

Het aanschaffen van een woning begint met het opstellen van uw woonwensen. Meestal levert dit een flinke lijst op. Mocht u nu een woning vinden die aan al uw wensen voldoet, komt het regelmatig voor dat het niet binnen uw besteedbare budget past. Het is nu eenmaal menselijk om meer te wensen dan te kunnen betalen. Dus moeten er keuzes gemaakt worden. En dan begint het werk voor Korver Makelaars.

Onze dienstverlening houdt niet op bij zoeken en vinden. Natuurlijk regelen we de bezichtiging, maar we geven ook onze mening over zaken als de wijk en de bouwkundige staat van de woning. We helpen u vanaf uw woonwensen tot en met het tekenen van de akte van levering bij de notaris. Maar dat mag u ook verwachten van de Adviseur van 't huis.



Benieuwd naar de waarde van uw woning?

Vraag een GRATIS waardepaling aan!

Wil jij meer inzicht in de actuele marktwaarde van je huis? Onze makelaars komen graag bij je thuis voor een waardebepaling.

De woning waarde hangt af van veel factoren. Denk daarbij aan de locatie, de perceel-grootte, het bouwjaar en de staat van onderhoud. Als lokale makelaar met veel ervaring weten wij goed wat de actuele prijzen zijn in de regio. Door deze grondig te vergelijken met specifieke kenmerken van jouw huis, maken wij een waardebepaling op maat.

Nodig ons vrijblijvend en kosteloos uit. Dan weet je straks precies hoeveel (over)waarde jouw huis heeft. En wat dat betekent voor je bestedingsruimte voor een eventueel ander huis.

Wil jij weten wat je huis waard is? Maak dan nu een afspraak voor een **GRATIS** waardebepaling.

☎ 0297-250421

✉ [welkom@korvermakelaars.nl](mailto:welkom@korvermakelaars.nl)



# Voorwaarden en Wetenswaardigheden

<b>Vraagprijs</b>	De vraagprijs geldt slechts als een uitnodiging tot het doen van een bod.
<b>Koopakte</b>	Conform standaard NVM-model.
<b>Overeenkomst</b>	Deze informatie, eventuele gesprekken, onderhandelingen etc. zijn allen vrijblijvend. Er is pas sprake van een overeenkomst op het moment dat de door ons kantoor opgestelde koopovereenkomst door beide partijen is (beoordeeld en) ondertekend. Zolang de koopakte niet door beide partijen is ondertekend, is er geen sprake van gebondenheid in welke zin dan ook en hebben partijen het recht zonder kostenvergoeding etc. af te zien van een transactie.
<b>Notaris</b>	Door de koper aan te wijzen, tenzij anders bepaald in de brochure. Is de notaris echter verder dan 15 km van de woning gevestigd, dan worden eventuele extra kosten (reiskosten, reistijd, kosten notariële volmacht e.d.) aan koper doorberekend.
<b>Waarborgsom</b>	Tot zekerheid voor de nakoming van de verplichtingen van koper wordt door de koper binnen drie weken na overeenstemming, een waarborgsom in handen van de notaris gestort; groot 10% van de koopsom.
<b>Baten en lasten</b>	Alle baten, lasten en eventueel verschuldigde canons en dergelijke komen voor rekening van de koper met ingang van de datum van de feitelijke eigendomsoverdracht. De lopende baten, lasten en dergelijke, zullen tussen partijen naar rato van tijd worden verrekend.
<b>Bedenktijd koper</b>	Een koper heeft drie dagen bedenktijd bij aankoop van "een tot bewoning bestemde onroerende zaak", waarin hij die overeenkomst alsnog ongedaan kan maken. De bedenktijd begint op de dag die volgt op de dag dat een kopie van de door beide partijen getekende koopakte aan koper wordt overhandigd. De bedenktijd eindigt om 23:59 uur van de laatste dag die van de bedenktijd deel uitmaakt. Zaterdag, zondag en algemeen erkende feestdagen vallen hier buiten.
<b>Kosten koper</b>	Indien u een woning koopt is het gebruikelijk dat de kosten van de eigendomsoverdracht voor rekening van de koper komen. Deze eenmalige kosten (te verrekenen bij de notariële eigendomsoverdracht) bestaan uit 2% overdrachtsbelasting en 1 tot 1,5% notariskosten.
<b>Onderzoeksplicht koper</b>	Wij gaan ervan uit dat u, voordat u een bod uitbrengt, onderzoek heeft verricht naar alle aspecten die in het algemeen en voor u in het bijzonder van belang zijn bij het nemen van een aankoopbeslissing. Daartoe behoort minimaal het bestuderen van de informatie die door ons wordt aangeboden, het inwinnen van informatie bij de gemeente en een onderzoek naar uw financiële mogelijkheden. Het beste kunt u zich laten bijstaan door uw eigen NVM-makelaar!
<b>Bouwkundige keuring</b>	Indien u dit wenst kunt u de woning zelf bouwkundig laten keuren en eventueel een garantieverzekering afsluiten. Meer informatie hierover kunt u bij ons op kantoor krijgen.



# Voorwaarden en Wetenswaardigheden

## **Financieringskosten**

In de meeste gevallen zal men ook een hypotheek afsluiten. Hiervoor wordt door de geldverstrekker meestal afsluitprovisie over de hypotheeksom in rekening gebracht. De geldverstrekker verlangt tevens dat er voor het aangekochte woonhuis een taxatierapport wordt overlegd. Dit taxatierapport wordt door een onafhankelijke (niet bij de transactie betrokken) makelaar gemaakt en hij/zij zal hiervoor taxatie kosten in rekening brengen. De hypotheek wordt bij de eigendomsoverdracht ingeschreven in de daarvoor bestemde openbare registers van het Kadaster (overigens net zoals de eigendomsakte van de notaris). De notaris brengt hiervoor ongeveer 1% van de hypotheeksom in rekening. De kosten van de financiering zijn fiscaal aftrekbaar. Voor een uitgebreid en vrijblijvend hypotheekadvies op maat maken wij graag een afspraak met u.

## **Verzekeringen**

Vanaf de dag dat de woning feitelijk aan u wordt overgedragen (de sleuteloverdracht - dit is meestal de dag van het notariële transport) draagt u ook het risico van de woning. U moet derhalve zelf tijdig voor de verzekering van de woning zorg dragen. Uiteraard bemiddelt onze adviseur ook in (opstal-) verzekeringen.

## **Asbestclausule**

Bij woningen welke zijn gebouwd vóór 1990, is een ouderdoms- en asbestclausule van toepassing. In het object kunnen asbesthoudende stoffen aanwezig zijn. Bij eventuele verwijdering van asbesthoudende materialen dienen op grond van milieuwetgeving speciale maatregelen te worden opgenomen. Koper verklaart ermee bekend te zijn en vrijwaart verkoper voor alle aansprakelijkheid die uit de aanwezigheid van enig asbest in het object kan voortvloeien.

## **Toelichting meetclausule NEN2580**

De Meetinstructie is gebaseerd op de NEN2580. De Meetinstructie is bedoeld om een meer eenduidige manier van meten toe te passen voor het geven van een indicatie van de gebruiksoppervlakte. De Meetinstructie sluit verschillen in meetuitkomsten niet volledig uit, door bijvoorbeeld interpretatieverschillen, afrondingen of beperkingen bij het uitvoeren van de meting. Uitgangspunt blijft altijd "wat u ziet is wat u koopt" en de objectinformatie is van lagere prioriteit.



**Ruimte voor uw  
aantekeningen:**





Wilt u uw woning snel en voor de hoogst haalbare prijs verkopen?  
Dan weet u onze adviseurs te vinden. We staan graag voor u klaar.

**De deur staat voor u open!**

**Korver Makelaars O.G. BV**  
Stationsweg 12, 3641 RG Mijdrecht  
T +31 (0)297 250421  
E [welkom@korvermakelaars.nl](mailto:welkom@korvermakelaars.nl)  
[korvermakelaars.nl](http://korvermakelaars.nl)



*Altijd 't juiste adres!*



VERKOOP | VERHUUR | AANKOOP | TAXATIE

