



Walter Pompelaantje 2, 5397 EZ Lith

Vraagprijs € 785.000,- k.k.



Walter Pompelaantje 2: rustig wonen met uitzicht op de molen

Walter Pompelaantje 2 verwelkomt je meteen aan het begin van een rustig doodlopend straatje in het Molenbuurtje in Lith. Hier woon je heerlijk vrij, met het dorp, de Maas en de uiterwaarden vlakbij. Binnen wacht een huis dat praktisch is ingedeeld, keurig is onderhouden en grotendeels is gemoderniseerd. Met als bonus: een grote achtertuin met volop privacy én uitzicht op de molen.

Het doodlopende straatje is een groot pluspunt volgens de verkopers. "Er komt alleen verkeer dat hier echt moet zijn. Het huis staat mooi aan de voorzijde van het perceel, waardoor je de achtertuin extra goed kunt benutten: groot, groen en privé. De tuin ligt op het oosten en je hebt aan beide kanten van de woning een achterom. En het mooie uitzicht op de molen? Dat verveelt echt nooit!"

"De dubbele oprit is ook heel fijn", aldus de verkopers. "De caravan staat hier 's zomers op de oprit en dan nog is er ruimte voor twee auto's." De inpandige garage is ook zeker het benoemen waard: met vloerverwarming, daglicht en wateraansluiting is dit een plek voor hobby, opslag of zelfs een bedrijfje aan huis. "Het zou zelfs een mogelijkheid zijn om beneden een badkamer/slaapkamer te realiseren."

Beneden: strak, warm en helemaal af De verkopers hebben de benedenverdieping in 2017 compleet verbouwd. "Alles is gestuukt met sierlijsten op de begane grond, de vloer is voorzien van vloerverwarming en keramische tegels. En de woonkamer is ruim en licht, met een gashaard als gezellige blikvanger. De keuken is modern en compleet uitgerust met inbouwapparatuur. Ook praktisch: een vernieuwde bijkeuken en toilet."

Boven: vier slaapkamers en slimme bergruimte Boven zijn de ruimtes fijn ingedeeld met genoeg ruimte. "Op de eerste verdieping vind je drie ruime slaapkamers, waarvan meerdere met vaste kasten", aldus de verkopers. "De zolder is de vierde slaapkamer die multifunctioneel is: ideaal voor thuiswerken en de was." Ook qua comfort zit je goed: een airco is aanwezig op alle verdiepingen en alles is strak afgewerkt.

Licht, zon en energie Het is een huis met heel veel lichtinval op alle verdiepingen. En buiten? Daar heb je op elk moment van de dag zon in de tuin. Bovendien hebben de verkopers flink in duurzaamheid geïnvesteerd: 16 zonnepanelen (2023), een nieuwe cv-ketel (2023), waterontharder (2023) en camera-aansluitingen.

Wil je weten hoe dit heerlijke huis voelt in het echt? Dat kunnen we ons helemaal voorstellen... Kom gewoon eens kijken. Grote kans dat je blijft hangen!

Feiten en cijfers:

- Gelegen in de het Molenbuurtje nabij de Maas en haar uiterwaarden in het levendige dorp Lith
- Goede staat van onderhoud en een praktische indeling
- De woning is compleet gemoderniseerd – op de badkamer na
- Tuin gelegen op het oosten met alle privacy en aan beide zijden van de woning een achterom
- Inpandige garage – die diverse mogelijkheden heeft qua gebruik
- 2 opritten – één met een mogelijkheid voor een caravan
- Begane grond voorzien van vloerverwarming
- Ruime woonkamer met gashaard
- Complete woning is gestuukt met op de begane grond sierlijsten
- Moderne keuken met alle inbouwapparatuur
- 3 ruime slaapkamers op de 1e verdieping en een 4e slaapkamer op de zolder – 3 van de 4 slaapkamers hebben vaste kasten
- Waterontharder
- 16 zonnepanelen - 2023
- Airco op alle verdiepingen

Evelien Ploegmakers Makelaardij
Leygraaf 38
5345 SN, OSS
Tel: 06-22197590
E-mail: info@evelienploegmakers.nl
www.evelienploegmakers.nl





- Veel lichtinval
- Binnen- en buitenschilderwerk in orde
- Aansluitingen aanwezig voor camera's
- Woonoppervlakte: circa 173 m²
- Inhoud: circa 711 m³
- Perceel: 798 m²

Aanvaarding in overleg.

Evelien Ploegmakers Makelaardij
Leygraaf 38
5345 SN, OSS
Tel: 06-22197590
E-mail: info@evelienploegmakers.nl
www.evelienploegmakers.nl





Kenmerken

Vraagprijs	: € 785.000,00
Soort	: Woonhuis
Type woning	: Vrijstaande woning
Aantal kamers	: 5 kamers waarvan 4 slaapkamer(s)
Inhoud woning	: 711 m ³
Perceel oppervlakte	: 798 m ²
Gebruiksoppervlakte woonfunctie	: 173 m ²
Soort woning	: Eengezinswoning
Bouwjaar	: 1999
Tuin	: Tuin rondom
Hoofdtuin	: Tuin rondom
Garage	: Inpandig
Energielabel	: A
Verwarming	: C.V.-Ketel
Isolatie	: Dakisolatie, Muurisolatie, Vloerisolatie, Grotendeels dubbelglas
Voorzieningen	: Mechanische ventilatie, Rolluiken, Airconditioning, Dakraam, Glasvezel kabel, Zonnepanelen
C.V.-ketel	: Nefit (Gas gestookt uit 2023, eigendom)

Locatie

Walter Pompelaantje 2
5397 EZ LITH

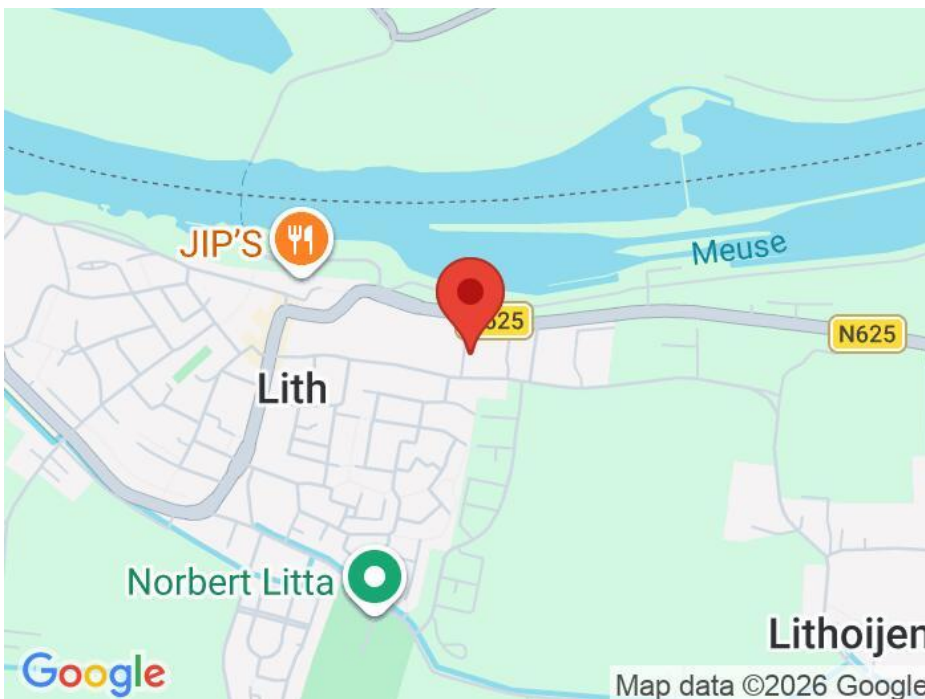

Evelien Ploegmakers Makelaardij
Leygraaf 38
5345 SN, OSS
Tel: 06-22197590
E-mail: info@evelienploegmakers.nl
www.evelienploegmakers.nl



Foto's



Foto's

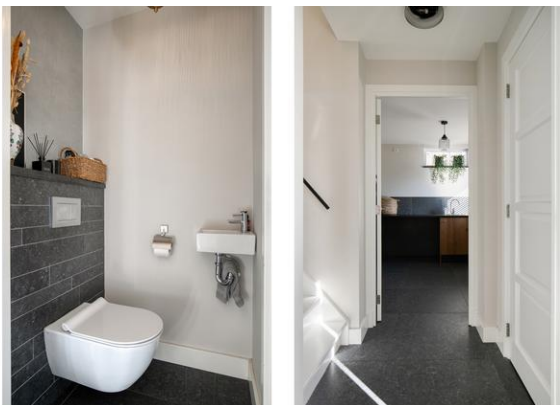

Foto's



Foto's



Foto's



Foto's

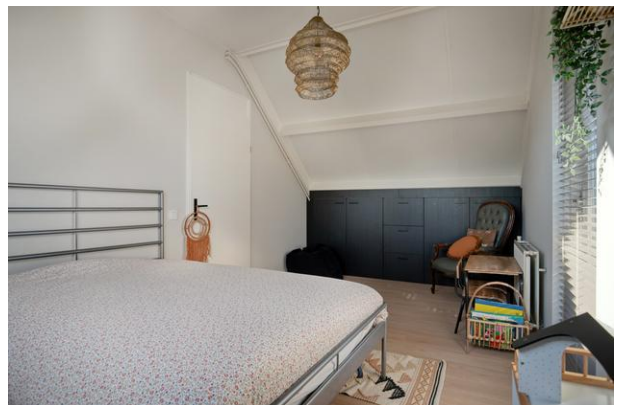

Foto's



Foto's



Plattegrond



Aan de plattegronden kunnen geen rechten worden ontleend
© Zibber www.zibber.nl

Plattegrond

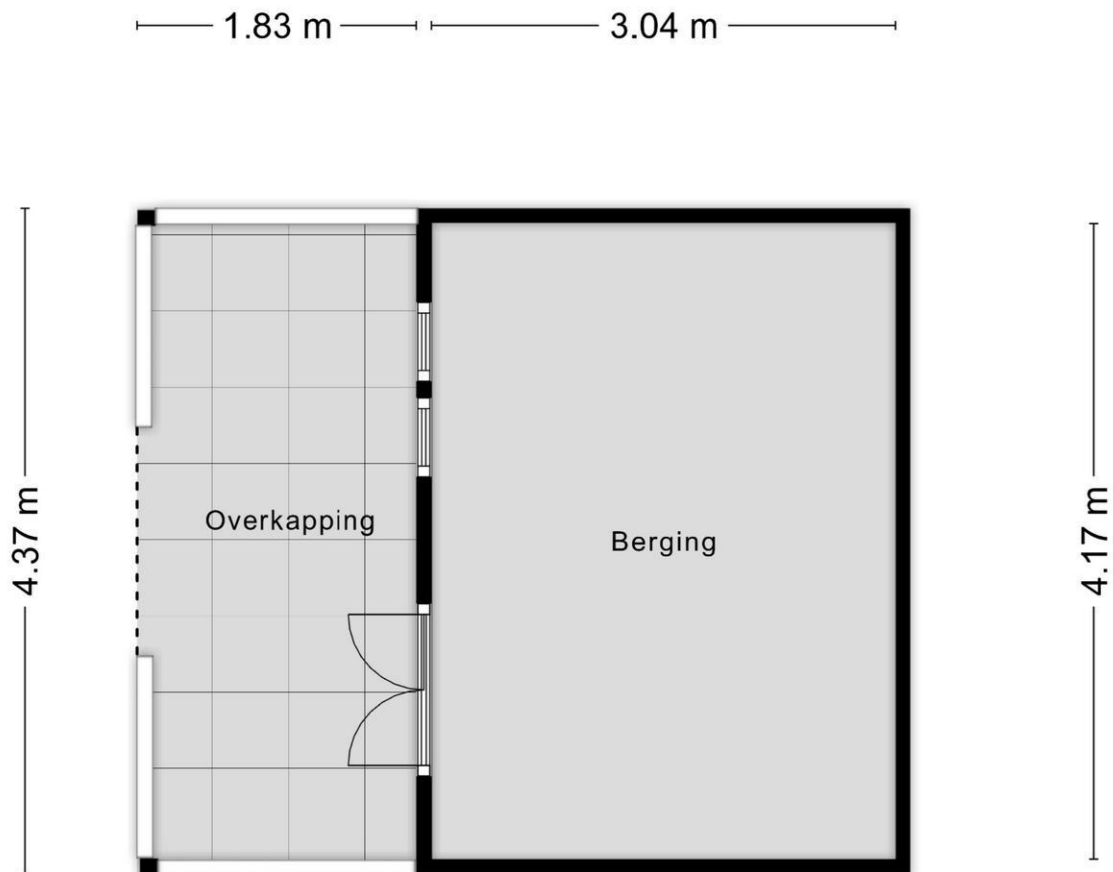

Aan de plattegronden kunnen geen rechten worden ontleend
© Zibber www.zibber.nl

Plattegrond



Aan de plattegronden kunnen geen rechten worden ontleend
© Zibber www.zibber.nl

Plattegrond

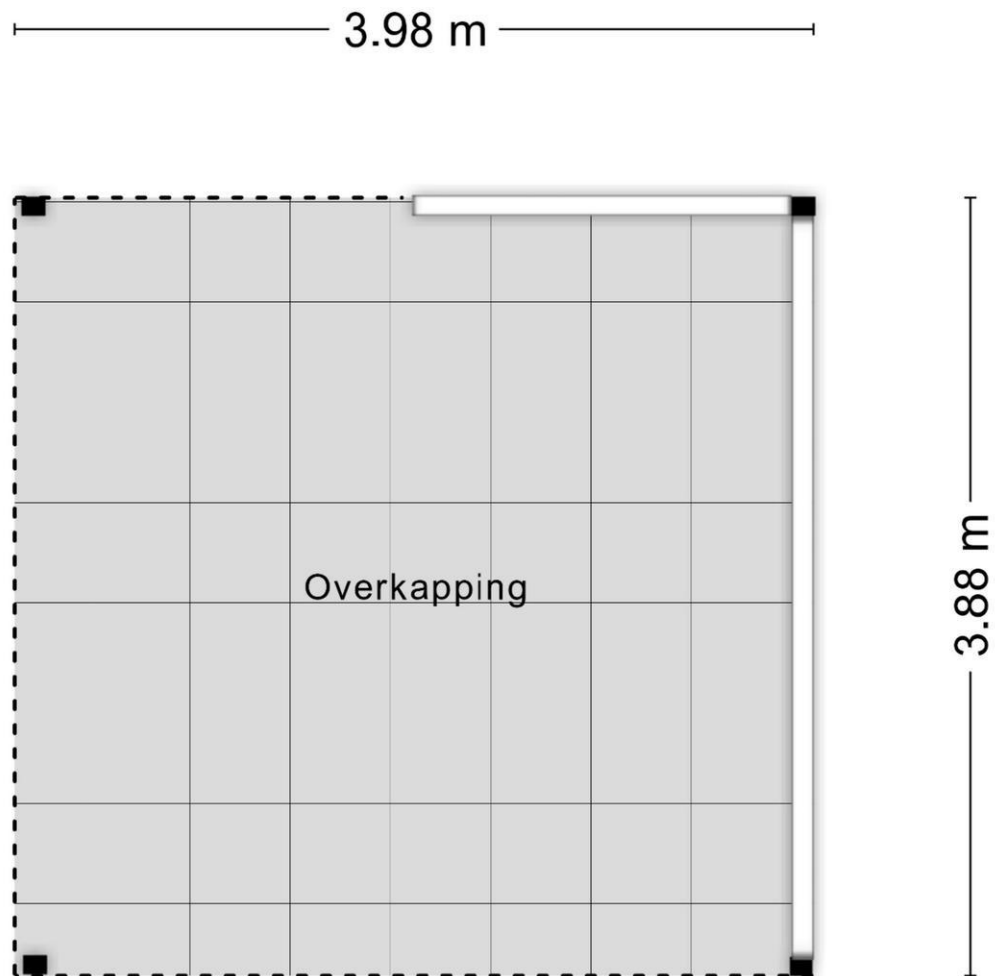

Aan de plattegronden kunnen geen rechten worden ontleend
© Zibber www.zibber.nl

Plattegrond

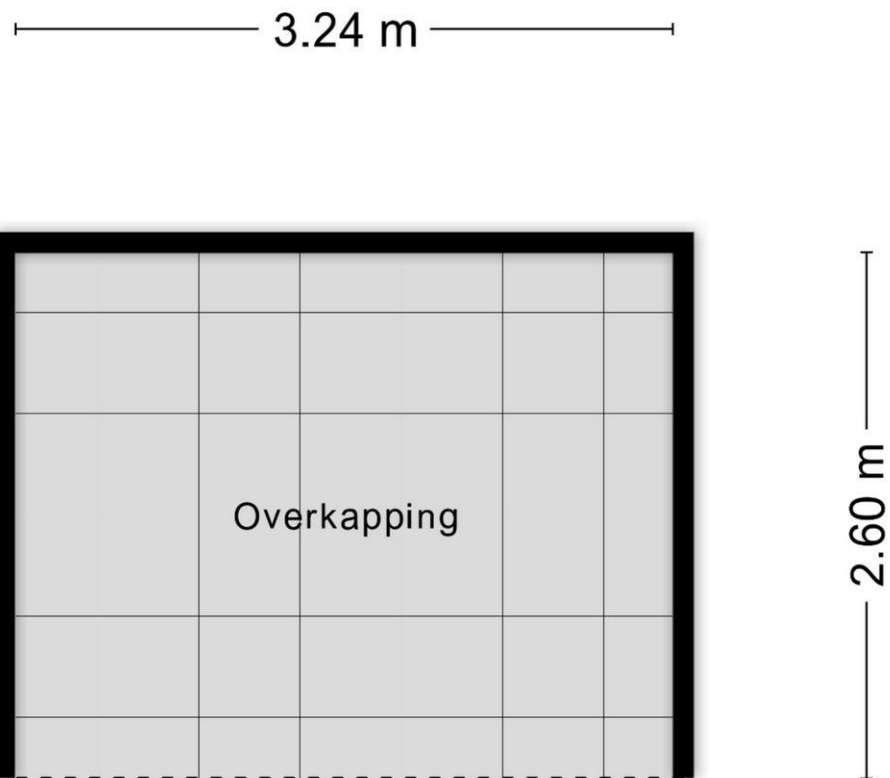

Aan de plattegronden kunnen geen rechten worden ontleend
© Zibber www.zibber.nl

Plattegrond

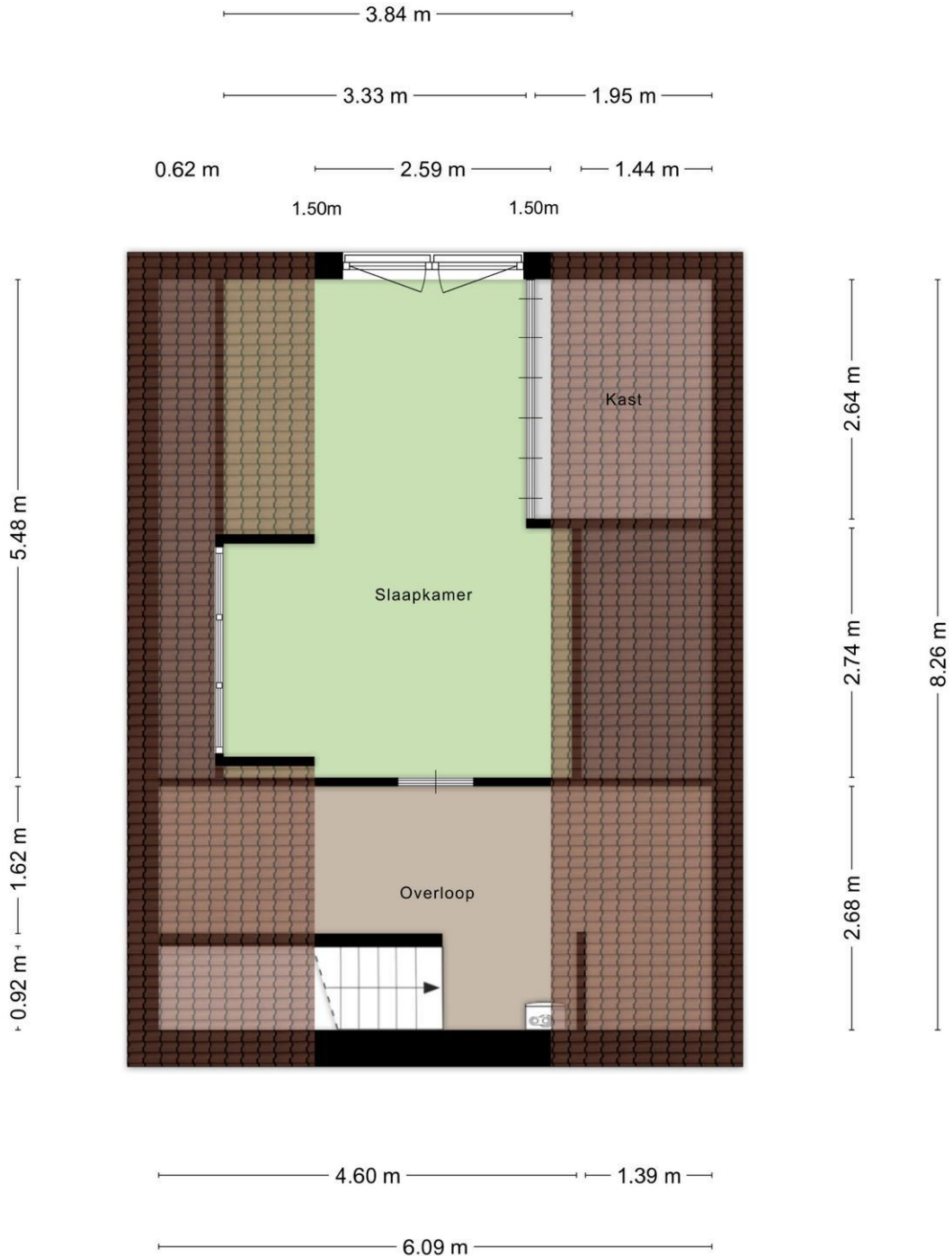

Aan de plattegronden kunnen geen rechten worden ontleend
© Zibber www.zibber.nl



Lijst van zaken

	Blijft achter	Gaat mee	Kan worden overgenomen	n.v.t.
Woning				
Interieur				
Verlichting, te weten:				
- Inbouwspots/dimmers	<input checked="" type="checkbox"/>	<input type="checkbox"/>	<input type="checkbox"/>	<input type="checkbox"/>
- Opbouwspots/armaturen/lampen/dimmers	<input type="checkbox"/>	<input checked="" type="checkbox"/>	<input type="checkbox"/>	<input type="checkbox"/>
- Losse (hang)lampen	<input type="checkbox"/>	<input checked="" type="checkbox"/>	<input type="checkbox"/>	<input type="checkbox"/>
-	<input type="checkbox"/>	<input type="checkbox"/>	<input type="checkbox"/>	<input checked="" type="checkbox"/>
-	<input type="checkbox"/>	<input type="checkbox"/>	<input type="checkbox"/>	<input checked="" type="checkbox"/>
(Losse)kasten, legplanken, te weten:				
- Inbouwkasten	<input checked="" type="checkbox"/>	<input type="checkbox"/>	<input type="checkbox"/>	<input type="checkbox"/>
-	<input type="checkbox"/>	<input type="checkbox"/>	<input type="checkbox"/>	<input checked="" type="checkbox"/>
Raamdecoratie/zonwering binnen, te weten:				
- Gordijnrails	<input type="checkbox"/>	<input type="checkbox"/>	<input checked="" type="checkbox"/>	<input type="checkbox"/>
- Gordijnen	<input type="checkbox"/>	<input type="checkbox"/>	<input type="checkbox"/>	<input checked="" type="checkbox"/>
- Overgordijnen	<input type="checkbox"/>	<input type="checkbox"/>	<input checked="" type="checkbox"/>	<input type="checkbox"/>
- Vitrages	<input type="checkbox"/>	<input type="checkbox"/>	<input type="checkbox"/>	<input checked="" type="checkbox"/>
- Rolgordijnen	<input type="checkbox"/>	<input type="checkbox"/>	<input checked="" type="checkbox"/>	<input type="checkbox"/>
- Lamellen	<input type="checkbox"/>	<input type="checkbox"/>	<input type="checkbox"/>	<input checked="" type="checkbox"/>
- Jaloezieën	<input type="checkbox"/>	<input type="checkbox"/>	<input checked="" type="checkbox"/>	<input type="checkbox"/>
- (Losse) horren/rolhorren	<input checked="" type="checkbox"/>	<input type="checkbox"/>	<input type="checkbox"/>	<input type="checkbox"/>
-	<input type="checkbox"/>	<input type="checkbox"/>	<input type="checkbox"/>	<input checked="" type="checkbox"/>
-	<input type="checkbox"/>	<input type="checkbox"/>	<input type="checkbox"/>	<input checked="" type="checkbox"/>
Vloerdecoratie, te weten:				
- Vloerbedekking	<input type="checkbox"/>	<input type="checkbox"/>	<input type="checkbox"/>	<input checked="" type="checkbox"/>
- Parketvloer	<input type="checkbox"/>	<input type="checkbox"/>	<input type="checkbox"/>	<input checked="" type="checkbox"/>
- Houten vloer(delen)	<input type="checkbox"/>	<input type="checkbox"/>	<input type="checkbox"/>	<input checked="" type="checkbox"/>
- Laminaat	<input checked="" type="checkbox"/>	<input type="checkbox"/>	<input type="checkbox"/>	<input type="checkbox"/>
- Plavuizen	<input type="checkbox"/>	<input type="checkbox"/>	<input type="checkbox"/>	<input checked="" type="checkbox"/>
(Voorzet) openhaard met toebehoren	<input type="checkbox"/>	<input type="checkbox"/>	<input type="checkbox"/>	<input checked="" type="checkbox"/>
Allesbrander	<input type="checkbox"/>	<input type="checkbox"/>	<input type="checkbox"/>	<input checked="" type="checkbox"/>
Houtkachel	<input type="checkbox"/>	<input type="checkbox"/>	<input type="checkbox"/>	<input checked="" type="checkbox"/>
(Gas)kachels	<input checked="" type="checkbox"/>	<input type="checkbox"/>	<input type="checkbox"/>	<input type="checkbox"/>

	Blijft achter	Gaat mee	Kan worden overgenomen	n.v.t.
Designradiator(en)	<input type="checkbox"/>	<input type="checkbox"/>	<input type="checkbox"/>	<input checked="" type="checkbox"/>
Radiatorafwerking	<input type="checkbox"/>	<input type="checkbox"/>	<input type="checkbox"/>	<input checked="" type="checkbox"/>
Overig, te weten:				
- Spiegelwanden	<input type="checkbox"/>	<input type="checkbox"/>	<input type="checkbox"/>	<input checked="" type="checkbox"/>
- Schilderij ophangstelsysteem	<input type="checkbox"/>	<input type="checkbox"/>	<input type="checkbox"/>	<input checked="" type="checkbox"/>
-	<input type="checkbox"/>	<input type="checkbox"/>	<input type="checkbox"/>	<input checked="" type="checkbox"/>

Keuken

Keukenblok (met bovenkasten)	<input checked="" type="checkbox"/>	<input type="checkbox"/>	<input type="checkbox"/>	<input type="checkbox"/>
Keuken (inbouw)apparatuur, te weten:				
- Kookplaat	<input type="checkbox"/>	<input type="checkbox"/>	<input type="checkbox"/>	<input checked="" type="checkbox"/>
- (Gas)fornuis	<input checked="" type="checkbox"/>	<input type="checkbox"/>	<input type="checkbox"/>	<input type="checkbox"/>
- Afzuigkap	<input checked="" type="checkbox"/>	<input type="checkbox"/>	<input type="checkbox"/>	<input type="checkbox"/>
- Magnetron	<input type="checkbox"/>	<input type="checkbox"/>	<input type="checkbox"/>	<input checked="" type="checkbox"/>
- Oven	<input type="checkbox"/>	<input type="checkbox"/>	<input type="checkbox"/>	<input checked="" type="checkbox"/>
- Combi-oven/combimagnetron	<input checked="" type="checkbox"/>	<input type="checkbox"/>	<input type="checkbox"/>	<input type="checkbox"/>
- Koelkast	<input checked="" type="checkbox"/>	<input type="checkbox"/>	<input type="checkbox"/>	<input type="checkbox"/>
- Vriezer	<input type="checkbox"/>	<input type="checkbox"/>	<input type="checkbox"/>	<input checked="" type="checkbox"/>
- Koel-vriescombinatie	<input type="checkbox"/>	<input type="checkbox"/>	<input type="checkbox"/>	<input checked="" type="checkbox"/>
- Vaatwasser	<input checked="" type="checkbox"/>	<input type="checkbox"/>	<input type="checkbox"/>	<input type="checkbox"/>
- Quooker	<input checked="" type="checkbox"/>	<input type="checkbox"/>	<input type="checkbox"/>	<input type="checkbox"/>
- Koffiezetapparaat	<input type="checkbox"/>	<input type="checkbox"/>	<input type="checkbox"/>	<input checked="" type="checkbox"/>
- Combi stoomoven	<input checked="" type="checkbox"/>	<input type="checkbox"/>	<input type="checkbox"/>	<input type="checkbox"/>
-	<input type="checkbox"/>	<input type="checkbox"/>	<input type="checkbox"/>	<input checked="" type="checkbox"/>
Keukenaccessoires, te weten:				
-	<input type="checkbox"/>	<input type="checkbox"/>	<input type="checkbox"/>	<input checked="" type="checkbox"/>

Sanitair/sauna

Toilet met de volgende toebehoren:				
- Toilet	<input checked="" type="checkbox"/>	<input type="checkbox"/>	<input type="checkbox"/>	<input type="checkbox"/>
- Toiletrolhouder	<input checked="" type="checkbox"/>	<input type="checkbox"/>	<input type="checkbox"/>	<input type="checkbox"/>
- Toiletborstel(houder)	<input type="checkbox"/>	<input type="checkbox"/>	<input type="checkbox"/>	<input checked="" type="checkbox"/>
- Fontein	<input checked="" type="checkbox"/>	<input type="checkbox"/>	<input type="checkbox"/>	<input type="checkbox"/>
-	<input type="checkbox"/>	<input type="checkbox"/>	<input type="checkbox"/>	<input checked="" type="checkbox"/>
Badkamer met de volgende toebehoren:				
- Ligbad	<input checked="" type="checkbox"/>	<input type="checkbox"/>	<input type="checkbox"/>	<input type="checkbox"/>
- Jacuzzi/whirlpool	<input type="checkbox"/>	<input type="checkbox"/>	<input type="checkbox"/>	<input checked="" type="checkbox"/>
- Douche (cabine/scherm)	<input checked="" type="checkbox"/>	<input type="checkbox"/>	<input type="checkbox"/>	<input type="checkbox"/>
- Stoomdouche (cabine)	<input type="checkbox"/>	<input type="checkbox"/>	<input type="checkbox"/>	<input checked="" type="checkbox"/>
- Wastafel	<input checked="" type="checkbox"/>	<input type="checkbox"/>	<input type="checkbox"/>	<input type="checkbox"/>

	Blijft achter	Gaat mee	Kan worden overgenomen	n.v.t.
- Wastafelmeubel	<input checked="" type="checkbox"/>	<input type="checkbox"/>	<input type="checkbox"/>	<input type="checkbox"/>
- Planchet	<input type="checkbox"/>	<input type="checkbox"/>	<input type="checkbox"/>	<input checked="" type="checkbox"/>
- Toiletkast	<input type="checkbox"/>	<input type="checkbox"/>	<input type="checkbox"/>	<input checked="" type="checkbox"/>
- Toilet	<input checked="" type="checkbox"/>	<input type="checkbox"/>	<input type="checkbox"/>	<input type="checkbox"/>
- Toilethouder	<input checked="" type="checkbox"/>	<input type="checkbox"/>	<input type="checkbox"/>	<input type="checkbox"/>
- Toiletborstel(houder)	<input checked="" type="checkbox"/>	<input type="checkbox"/>	<input type="checkbox"/>	<input type="checkbox"/>
-	<input type="checkbox"/>	<input type="checkbox"/>	<input type="checkbox"/>	<input checked="" type="checkbox"/>
-	<input type="checkbox"/>	<input type="checkbox"/>	<input type="checkbox"/>	<input checked="" type="checkbox"/>
Sauna met toebehoren	<input type="checkbox"/>	<input type="checkbox"/>	<input type="checkbox"/>	<input checked="" type="checkbox"/>
	<input type="checkbox"/>	<input type="checkbox"/>	<input type="checkbox"/>	<input checked="" type="checkbox"/>
	<input type="checkbox"/>	<input type="checkbox"/>	<input type="checkbox"/>	<input checked="" type="checkbox"/>
<i>Exterieur/installaties/veiligheid/energiebesparing</i>				
Schotel/antenne	<input type="checkbox"/>	<input type="checkbox"/>	<input type="checkbox"/>	<input checked="" type="checkbox"/>
Brievenbus	<input checked="" type="checkbox"/>	<input type="checkbox"/>	<input type="checkbox"/>	<input type="checkbox"/>
Kluis	<input type="checkbox"/>	<input type="checkbox"/>	<input type="checkbox"/>	<input checked="" type="checkbox"/>
(Voordeur)bel	<input checked="" type="checkbox"/>	<input type="checkbox"/>	<input type="checkbox"/>	<input type="checkbox"/>
Alarminstallatie	<input type="checkbox"/>	<input type="checkbox"/>	<input type="checkbox"/>	<input checked="" type="checkbox"/>
(Veiligheids)sloten en overige inbraakpreventie	<input type="checkbox"/>	<input type="checkbox"/>	<input type="checkbox"/>	<input checked="" type="checkbox"/>
Rookmelders	<input checked="" type="checkbox"/>	<input type="checkbox"/>	<input type="checkbox"/>	<input type="checkbox"/>
(Klok)thermostaat	<input checked="" type="checkbox"/>	<input type="checkbox"/>	<input type="checkbox"/>	<input type="checkbox"/>
Airconditioning	<input checked="" type="checkbox"/>	<input type="checkbox"/>	<input type="checkbox"/>	<input type="checkbox"/>
Warmwatervoorziening, te weten:				
- Via CV-installatie	<input checked="" type="checkbox"/>	<input type="checkbox"/>	<input type="checkbox"/>	<input type="checkbox"/>
- Boiler	<input type="checkbox"/>	<input type="checkbox"/>	<input type="checkbox"/>	<input checked="" type="checkbox"/>
- Geiser	<input type="checkbox"/>	<input type="checkbox"/>	<input type="checkbox"/>	<input checked="" type="checkbox"/>
Screens	<input checked="" type="checkbox"/>	<input type="checkbox"/>	<input type="checkbox"/>	<input type="checkbox"/>
Rolluiken	<input checked="" type="checkbox"/>	<input type="checkbox"/>	<input type="checkbox"/>	<input type="checkbox"/>
Zonwering buiten	<input type="checkbox"/>	<input type="checkbox"/>	<input type="checkbox"/>	<input checked="" type="checkbox"/>
-	<input type="checkbox"/>	<input type="checkbox"/>	<input type="checkbox"/>	<input checked="" type="checkbox"/>
Isolatievoorzieningen (voorzetramen/radiatorfolie etc.), te weten:				
-	<input type="checkbox"/>	<input type="checkbox"/>	<input type="checkbox"/>	<input checked="" type="checkbox"/>
-	<input type="checkbox"/>	<input type="checkbox"/>	<input type="checkbox"/>	<input checked="" type="checkbox"/>
Telefoonaansluiting/internetaansluiting	<input checked="" type="checkbox"/>	<input type="checkbox"/>	<input type="checkbox"/>	<input type="checkbox"/>
Veiligheidsschakelaar wasautomaat	<input type="checkbox"/>	<input type="checkbox"/>	<input type="checkbox"/>	<input checked="" type="checkbox"/>
Waterslot wasautomaat	<input type="checkbox"/>	<input type="checkbox"/>	<input type="checkbox"/>	<input checked="" type="checkbox"/>
Zonnepanelen	<input checked="" type="checkbox"/>	<input type="checkbox"/>	<input type="checkbox"/>	<input type="checkbox"/>
Oplaadpunt elektrische auto	<input type="checkbox"/>	<input type="checkbox"/>	<input type="checkbox"/>	<input checked="" type="checkbox"/>
	<input type="checkbox"/>	<input type="checkbox"/>	<input type="checkbox"/>	<input checked="" type="checkbox"/>
	<input type="checkbox"/>	<input type="checkbox"/>	<input type="checkbox"/>	<input checked="" type="checkbox"/>

	Blijft achter	Gaat mee	Kan worden overgenomen	n.v.t.
Tuin				
<i>Inrichting</i>				
Tuinaanleg/bestrating	<input checked="" type="checkbox"/>	<input type="checkbox"/>	<input type="checkbox"/>	<input type="checkbox"/>
Beplanting	<input checked="" type="checkbox"/>	<input type="checkbox"/>	<input type="checkbox"/>	<input type="checkbox"/>
	<input type="checkbox"/>	<input type="checkbox"/>	<input type="checkbox"/>	<input checked="" type="checkbox"/>
<i>Verlichting/installaties</i>				
Buitenverlichting	<input checked="" type="checkbox"/>	<input type="checkbox"/>	<input type="checkbox"/>	<input type="checkbox"/>
Tijd- of schemerschakelaar/bewegingsmelder	<input checked="" type="checkbox"/>	<input type="checkbox"/>	<input type="checkbox"/>	<input type="checkbox"/>
	<input type="checkbox"/>	<input type="checkbox"/>	<input type="checkbox"/>	<input checked="" type="checkbox"/>
<i>Bebouwing</i>				
Tuinhuis/buitenberging	<input checked="" type="checkbox"/>	<input type="checkbox"/>	<input type="checkbox"/>	<input type="checkbox"/>
Kasten/werkbank in tuinhuis/berging	<input checked="" type="checkbox"/>	<input type="checkbox"/>	<input type="checkbox"/>	<input type="checkbox"/>
(Broei)kas	<input type="checkbox"/>	<input type="checkbox"/>	<input type="checkbox"/>	<input checked="" type="checkbox"/>
	<input type="checkbox"/>	<input type="checkbox"/>	<input type="checkbox"/>	<input checked="" type="checkbox"/>
	<input type="checkbox"/>	<input type="checkbox"/>	<input type="checkbox"/>	<input checked="" type="checkbox"/>
Overig				
Overige tuin, te weten:				
- (Sier)hek	<input type="checkbox"/>	<input type="checkbox"/>	<input type="checkbox"/>	<input checked="" type="checkbox"/>
- Vlaggenmast(houder)	<input checked="" type="checkbox"/>	<input type="checkbox"/>	<input type="checkbox"/>	<input type="checkbox"/>
- Waterslanghaspel	<input type="checkbox"/>	<input type="checkbox"/>	<input checked="" type="checkbox"/>	<input type="checkbox"/>
-	<input type="checkbox"/>	<input type="checkbox"/>	<input type="checkbox"/>	<input checked="" type="checkbox"/>
Overig				
Zijn er zaken die geen eigendom zijn van verkoper omdat er sprake is van een leasecontract of huurcontract. Zo ja, neemt verkoper de zaak mee of wordt het betreffende contract overgenomen?	Ja	Nee	Gaat mee	Moet worden overgenomen
CV	<input type="checkbox"/>	<input checked="" type="checkbox"/>	<input type="checkbox"/>	<input type="checkbox"/>
Boiler	<input type="checkbox"/>	<input checked="" type="checkbox"/>	<input type="checkbox"/>	<input type="checkbox"/>
Zonnepanelen	<input type="checkbox"/>	<input checked="" type="checkbox"/>	<input type="checkbox"/>	<input type="checkbox"/>
	<input type="checkbox"/>	<input checked="" type="checkbox"/>	<input type="checkbox"/>	<input type="checkbox"/>
	<input type="checkbox"/>	<input checked="" type="checkbox"/>	<input type="checkbox"/>	<input type="checkbox"/>
	<input type="checkbox"/>	<input checked="" type="checkbox"/>	<input type="checkbox"/>	<input type="checkbox"/>
Bijlage(n) over te nemen contracten:				
- Waterontharder (jaarlijkse) servicebeurt				
-				

Heb je interesse in deze woning?

Dan is deze informatie handig voor jou!

Bezichtiging inplannen

Je bent van harte welkom om deze woning in het echt te komen bekijken. Om een bezichtiging in te plannen, kun je bellen met 06-22197590 of mailen naar info@evelienploegmakers.nl

Een snelle reactie

Een woning bezichtigen is spannend. Voor jou, maar ook voor de verkoper. Laat ons daarom binnen een paar dagen weten wat je van de woning vindt. Ook als je geen interesse meer hebt, horen we graag van je.

Je hebt een onderzoeksplicht

Als je een bod uitbrengt, wil je later niet voor verrassingen komen te staan. Om dat te voorkomen heeft de verkoper een meldingsplicht en heb jij een onderzoeksplicht. Wij gaan ervan uit dat je, vóórdat je een bod uitbrengt op de woning, onderzoek hebt gedaan naar alle aspecten die van belang zijn bij het nemen van je aankoopbeslissing. Denk hierbij aan het bestuderen van de informatie die wij je aanbieden via Move.nl, maar eventueel ook het inwinnen van informatie bij de gemeente of het uitvoeren van een bouwtechnische keuring. Je moet ook onderzocht hebben of het aankopen van de woning financieel haalbaar is. Mocht je dit nog niet hebben onderzocht, dan brengen wij je graag in contact met een lokale financieel adviseur.

Een bod uitbrengen

Heb je jouw droomwoning gevonden? Dan kan je via Move.nl een bod uitbrengen. Bij het uitbrengen van een bod, deel je meer dan alleen een geldbedrag. Bij een volledig voorstel horen ook:

- Voorbehoud van financiering

Heb je een voorbehoud van financiering nodig of niet? Als dit wel het geval is, dan kun je in jouw bod specifiek aangeven voor welk bedrag je een hypotheek gaat aanvragen.

- Voorbehoud verkoop eigen woning

Heb je een eigen koopwoning? Dan geef je in jouw bod aan of de woning eerst verkocht moet worden voordat je de nieuwe woning kunt aankopen. Als je een overbruggingshypotheek aankunt, dan is een voorbehoud verkoop eigen woning niet nodig. Deze toelichting kun je typen bij het kopje opmerkingen.

- Bouwkundige keuring

Mocht je een bouwkundige keuring willen uitvoeren, dan kun je dit ook laten weten in jouw bod.

- De gewenste datum van de sleuteloverdracht

- Roerende zaken

Staan er nog spullen op de lijst van zaken die je graag zou willen hebben? Dan kun je deze meenemen in jouw bod. Het is ook mogelijk om hier later nog met de verkopers over in gesprek te gaan.

- Toelichting

Wil jij graag meer informatie delen of een persoonlijk bericht naar de verkopers schrijven, dan is dit mogelijk bij het kopje opmerkingen.

De koopakte

Zodra er een mondeling akkoord is, zullen wij - Evelien Ploegmakers Makelaardij - de koopovereenkomst gaan opstellen. Dit doen wij volgens de modelkoopakte die is opgesteld door alle brancheverenigingen in Nederland. Ons streven is dat de koopovereenkomst binnen vijf werkdagen getekend wordt.

Drie dagen bedenktijd

Het kopen van een huis is een grote stap en brengt veel verantwoordelijkheden met zich mee. Het is dan ook belangrijk dat je hier goed over nadenkt. In de koopovereenkomst vind je dan ook een artikel over de bedenktijd. Als consument-koper mag je de aankoop binnen drie dagen ontbinden. De dag waarop de koper een kopie van de getekende koopakte ontvangt, geldt als 'dag nul'. Is dat bijvoorbeeld op dinsdag? Dan heb je woensdag, donderdag en

Evelien Ploegmakers Makelaardij
Leygraaf 38
5345 SN, OSS
Tel: 06-22197590
E-mail: info@evelienploegmakers.nl
www.evelienploegmakers.nl



vrijdag (tot 00.00 uur) de tijd.

Waarborgsom of bankgarantie

Tenzij anders is afgesproken, moet je als koper kort na de koop een waarborgsom overmaken op de rekening van de notaris. Dit is 10% van de koopsom. In plaats van een waarborgsom kun je ook bankgarantie regelen bij een Nederlandse bank.

Informatie over asbest

Sinds 1 juli 1993 is de verkoop van asbesthoudende materialen in Nederland verboden. Woningen van vóór die tijd kunnen nog asbesthoudende materialen bevatten. Wil je hierover meer weten? Bezoek dan www.milieucentraal.nl/asbest.

Meer weten?

Wij hopen dat je na het lezen van deze brochure een goed beeld hebt gekregen van deze woning. Wil je meer weten? Neem dan gerust contact met ons op, ook voor advies over een aankoop, taxatie of waardebeoordeling.

Groeten,
Evelien, Claudia, Karin, Vera, Kirsten, Maartje en Neeltje

Disclaimer (de kleine lettertjes)

Deze brochure is met zorg samengesteld. Toch kunnen er onjuistheden in staan, omdat we deels afhankelijk zijn van anderen.