



Mergelsweg 116, 6419 EH Heerlen

Vraagprijs € 300.000,- k.k.

Makelaardij Ad Hamers
Poststraat 5
6461 AW, KERKRADE
Tel: 045-8502289
E-mail: info@adhamers.com
www.adhamers.com

Facts & Figures

Overdracht

Vraagprijs	€ 300.000,-
Aanvaarding	in overleg

Bouw

Type object	Woonhuis Eengezinswoning Hoekwoning - Drive-in woning
Soort bouw	Bestaande bouw
Bouwperiode	1972
Dakbedekking	Bitumen (2024)
Type dak	Plat dak
Isolatie	HR++ glas Muur isolatie Deels vloerisolatie Dakisolatie

Oppervlaktes en inhoud

Perceeloppervlakte	194 m ²
Gebruiksoppervlakte wonen	134 m ²
Inhoud	522 m ³
Oppervlakte overige inpandige ruimte	14 m ²
Gebouwgebonden buitenruimte	11 m ²
Externe bergruimte	5 m ²

Indeling

Aantal bouwlagen	3
Aantal kamers	7
Aantal slaapkamers	3

Locatie

Ligging	Aan een rustige weg In de geliefde wijk Welten Nabij uitvalswegen Nabij scholen Nabij winkels
---------	---

Tuin

Type	Achtereinde, Zijtuin en Voortuin
Hoofdtuin	Achtereinde
Oriëntering	Noord West
Staat	Fraai aangelegd met berging

CV ketel

CV ketel	Hesi Eco Comfor HRC 2-3
Warmtebron	Gas
Combiketel	Ja uit 2017
Eigendom/ huur	huur Hesi € 36,50 per maand eenmaligeaankoop € 910,-

Zonnepanelen

Zonnepanelen	10
Eigendom/ lease	eigendom 2020

Facts & Figures

Uitrusting

Verwarmingssysteem	Centrale verwarming
Warm water	Via cv-ketel
Tuin aanwezig	Ja
Rolluiken	Ja

Energie label

Energie label	B, geldig tot 3-11-2035
---------------	-------------------------

Locatie

Mergelsweg 116
6419 EH Heerlen



Omschrijving

Drive-in hoekwoning, met tuinkamer en verrassend veel leefruimte op elk niveau

Aan de Mergelsweg 116 woon je in een royale drive-in hoekwoning die méér biedt dan je op het eerste gezicht verwacht. Met een woonoppervlakte van 133,5 m² en een perceel van 194 m² beschik je hier over drie volwaardige woonlagen, een inpandige garage, een lichte tuinkamer met schuifpui en een fijne tuin met terras. Alles is uitstekend onderhouden, waardoor je zonder grote aanpassingen kunt verhuizen en direct kunt genieten van de ruimte en het comfort.

Wat deze woning zo aantrekkelijk maakt, is de slimme indeling: beneden extra leefruimte met directe tuinverbinding, op de verdieping een sfeervolle woonkamer en keuken, en daarboven comfortabele slaapkamers. Dankzij de hoekligging profiteer je bovendien van extra lichtinval en een prettige mate van privacy. Dit is een huis dat met je meegroeit – of je nu behoefte hebt aan een werkplek aan huis, een hobbyruimte of simpelweg veel vierkante meters om comfortabel te wonen.

De buurt

De woning ligt in een rustige woonomgeving (de geliefde wijk Welten) in Heerlen, met voorzieningen binnen handbereik. Supermarkten, scholen en sportfaciliteiten bevinden zich op korte afstand, net als openbaar vervoer. Via de nabijgelegen uitvalswegen bereik je eenvoudig de A76 en andere belangrijke verbindingen richting Maastricht, Aken en Eindhoven. Ook natuurliefhebbers zitten hier goed: wandel- en fietsroutes liggen in de directe omgeving, waardoor je stad en groen moeiteloos combineert. De ligging aan een rustige straat en het feit dat het een hoekwoning betreft, zorgen voor extra rust en een prettige woonbeleving.

Begane grond

Via de entree kom je in de hal met meterkast en toegang tot de inpandige garage. Vervolgens betreed je de aangrenzende hal met de trapopgang, trapkast, het toilet en berging met de witgoedaansluitingen. Aan de achterzijde bevindt zich de tuinkamer: een royale, lichte ruimte met schuifpui naar het terras. Hier creëer je moeiteloos een tweede woonkamer, werkruimte of speelkamer. De directe verbinding met buiten maakt dit een heerlijke plek waar binnen en buiten in elkaar overlopen. Dankzij de indeling op dit niveau heb je volop flexibiliteit in gebruik, terwijl de garage praktische berging biedt en/of plaats voor een auto.

Eerste verdieping

Op de eerste verdieping bevindt zich het centrale leefgedeelte. De woonkamer is ruim opgezet en profiteert van veel lichtinval door de grote raampartijen. Aan de achterzijde ligt de keuken, praktisch ingericht en voorzien van diverse inbouwapparatuur, zoals een gaskookplaat, afzuigkap, combi-oven, koelkast (ter overname) en vaatwasser. Het geheel voelt open en prettig verbonden, met voldoende ruimte om zowel te ontspannen als uitgebreid te tafelen. Vanuit de keuken is er een directe verbinding met het dakterras. Het dakterras is verbonden met de tuin middels een stalen buitentrap.

Tweede verdieping

De tweede verdieping biedt drie slaapkamers die stuk voor stuk goed bemeten en flexibel in te delen zijn. Of je nu drie slaapkamers nodig hebt, een thuiswerkplek of een combinatie daarvan, hier kan het. De badkamer is geheel betegeld en uitgerust met een ligbad met douchemogelijkheid, wastafelmeubel, veel opbergruimte en een tweede toilet.

Buitenruimte

Achter de woning ligt een verzorgde tuin met terras, waar je in alle rust kunt zitten. Door de hoekligging geniet je van extra privacy en een prettige lichtinval gedurende de dag. De schuifpui vanuit de tuinkamer zorgt voor een directe verbinding met buiten, waardoor het terras een verlengstuk wordt van je leefruimte. Hier is plaats voor een grote eettafel, een loungeset en zelfs een speelplek voor kinderen. Tevens is het dakterras op de eerste verdieping verbonden met de tuin door een stalen trap. Het perceel van 194 m² biedt voldoende ruimte zonder dat het onderhoud overheerst, waardoor je vooral kunt genieten. Een tweede berging zorgt voor extra gemak, evenals de achterom richting de voorzijde van de woning.

Bijzonderheden

- Royale drive-in hoekwoning
- Woonoppervlakte: 133,5 m²
- Perceeloppervlakte: 194 m²
- Inpandige garage
- Lichte tuinkamer met schuifpui
- Terras en verzorgde tuin
- Uitstekend onderhouden
- Drie volwaardige woonlagen
- Drie goed bemeten slaapkamers
- Praktische indeling met flexibele gebruiksmogelijkheden
- Goede bereikbaarheid richting uitvalswegen

Afsluiting

Mergelsweg 116 is zo'n woning die je ruimte geeft, letterlijk en figuurlijk. Met meerdere woonlagen, een inpandige garage en een fijne tuin heb je hier alle mogelijkheden om comfortabel te wonen én te groeien. Plan een bezichtiging en ervaar zelf hoe verrassend compleet deze hoekwoning is. Dit zou zomaar jouw volgende thuis kunnen zijn.

Verkoopvoorwaarden:

- De gebruikelijke bankgarantie/waarborgsom van 10% is van toepassing.
- Het Hesi huur contract van de CV ketel ui 2017 ad € 36,50 per maand dient overgenomen te worden of tegen eenmalige betaling van € 910,00.

Alle door ons kantoor verstrekte informatie omtrent onroerende zaken, moet beschouwd worden als een uitnodiging om in onderhandeling te treden, en is geheel vrijblijvend! Aangegeven maten zijn slechts bij benadering. Een (eventueel) bijgevoegde plattegrond dient uitsluitend als globale indicatie/visualisatie. Aan deze beperkte info kunnen geen rechten worden ontleend.

Conform artikel 7:2 Burgerlijk Wetboek, is er pas sprake van een rechtsgeldige koopovereenkomst als de particuliere verkoper en de particuliere koper de koopovereenkomst hebben ondertekend. Een mondelinge overeenstemming tussen de particuliere verkoper en de particuliere koper is niet rechtsgeldig. Voor meer informatie en/of bezichtiging kunt u een vrijblijvende afspraak met ons maken.

Foto's



Foto's



Foto's



Foto's



Foto's

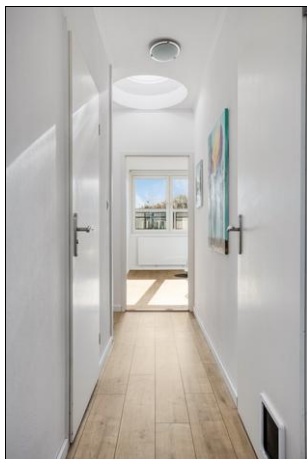

Foto's



Foto's



Foto's



Begane grond

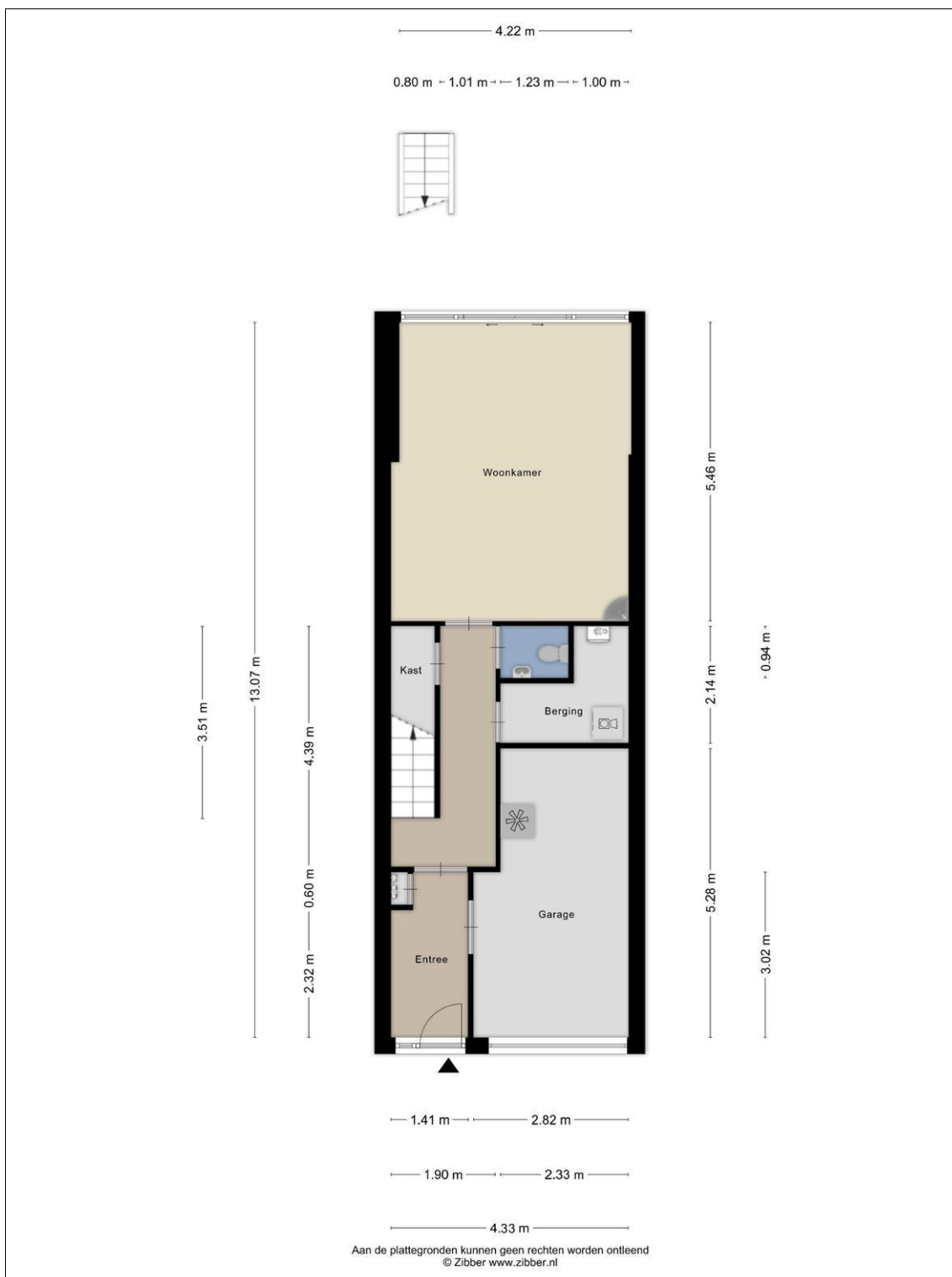

Woonverdieping



Slaapverdieping



Berging

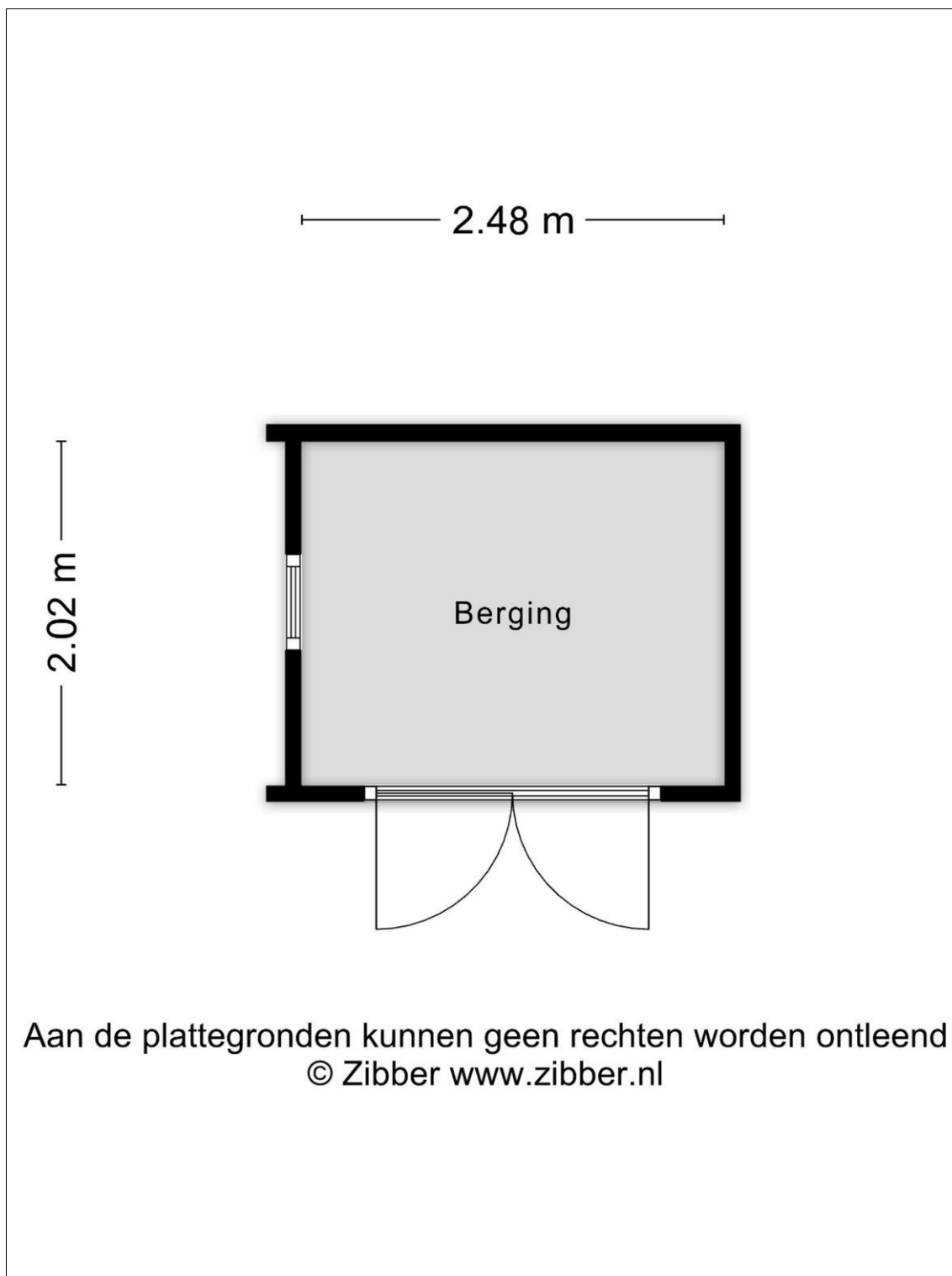

Kadaster

Kadastrale gegevens	
Adres	Mergelsweg 116
Postcode / Plaats	6419 EH Heerlen
Gemeente	Heerlen
Sectie / Perceel	H / 1631
Oppervlakte	194 m ²
Soort	Volle eigendom

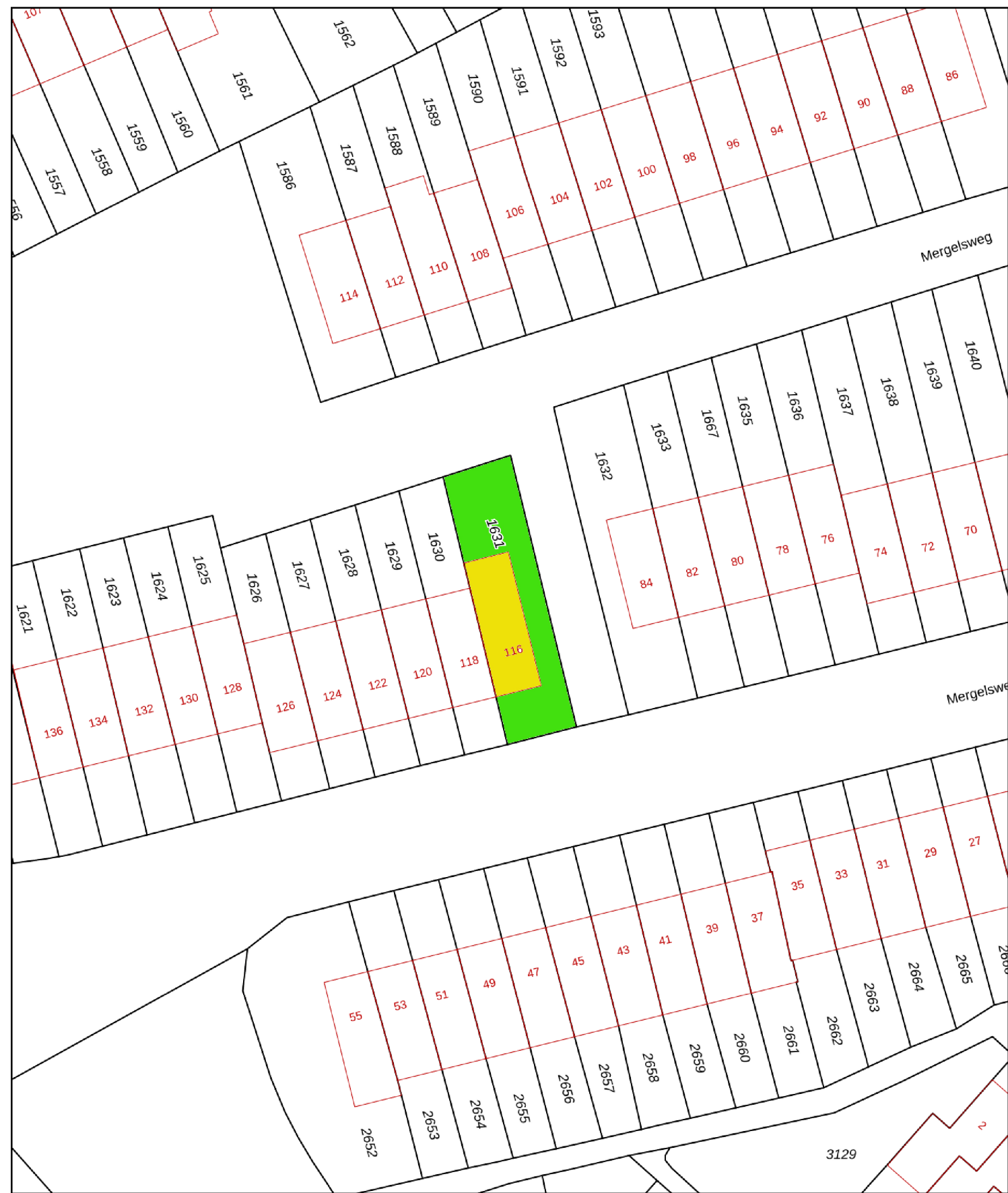

12345

Deze kaart is noordgericht

Perceelnummer

25 Huisnummer

— Vastgestelde kadastrale grens

— Voorlopige kadastrale grens

— Administratieve kadastrale grens

— Bebouwing

Schaal 1: 500

Kadastrale gemeente Heerlen

Sectie H

Perceel 1631

kadaster



Deze woning heeft energielabel

B



Isolatie

1 Gevels	+	-	+	++
2 Gevelpanelen	n.v.t.			
3 Daken	+	-	+	++
4 Vloeren	-	+	-	++
5 Ramen	+	-	+	++
6 Buitendeuren	-	+	-	++

Installaties

7 Verwarming	HR-107 ketel	Verbeteradvies
8 Warm water	Combiketel	Verbeteradvies
9 Zonneboiler	Geen zonneboiler	Verbeteradvies
10 Ventilatie	Natuurlijke ventilatie via ramen en/of roosters	Verbeteradvies
11 Koeling	Geen koeling	
12 Zonnepanelen	3500 Wp	

Deze woning wordt verwarmd via een aardgas aansluiting

Warmtebehoefte in de wintermaanden



Laag

Gemiddeld

Hoog

Risico op hoge binnentemperaturen in de zomermaanden



Laag

Hoog

Aandeel hernieuwbare energie



13,1 %

Toelichtingen en aanbevelingen vindt u op pagina 2 en verder

Over deze woning

Adres

Mergelweg 116
6419EH Heerlen

BAG-ID: 0917010000015483

Detailaanduiding

Bouwjaar 1972
Compactheid 1,75
Vloeroppervlakte 158m²

Woningtype

Hoekwoning



Opnamedetails

Naam

H. Eijkenboom

Certificaathouder

Prosperos B.V.

Inschrijffnummer

SKGIKOB 012201

Certificerende instelling

SKGIKOB

Soort opname

Basisopname

Vakbekwaamheidsnummer

77171462

KvK-nummer

76685756



Lijst van zaken

	Blijft achter	Gaat mee	Kan worden overgenomen	n.v.t.
Woning				
<i>Interieur</i>				
Verlichting, te weten:				
- Inbouwspots/dimmers	<input checked="" type="checkbox"/>	<input type="checkbox"/>	<input type="checkbox"/>	<input type="checkbox"/>
- Opbouwspots/armaturen/lampen/dimmers	<input checked="" type="checkbox"/>	<input type="checkbox"/>	<input type="checkbox"/>	<input type="checkbox"/>
- Losse (hang)lampen	<input checked="" type="checkbox"/>	<input type="checkbox"/>	<input type="checkbox"/>	<input type="checkbox"/>
-	<input type="checkbox"/>	<input type="checkbox"/>	<input type="checkbox"/>	<input checked="" type="checkbox"/>
-	<input type="checkbox"/>	<input type="checkbox"/>	<input type="checkbox"/>	<input checked="" type="checkbox"/>
(Losse)kasten, legplanken, te weten:				
- Alle kledingkasten, behalve houten rekken garage	<input checked="" type="checkbox"/>	<input type="checkbox"/>	<input type="checkbox"/>	<input type="checkbox"/>
-	<input type="checkbox"/>	<input type="checkbox"/>	<input type="checkbox"/>	<input checked="" type="checkbox"/>
Raamdecoratie/zonwering binnen, te weten:				
- Gordijnrails	<input checked="" type="checkbox"/>	<input type="checkbox"/>	<input type="checkbox"/>	<input type="checkbox"/>
- Gordijnen	<input checked="" type="checkbox"/>	<input type="checkbox"/>	<input type="checkbox"/>	<input type="checkbox"/>
- Overgordijnen	<input type="checkbox"/>	<input type="checkbox"/>	<input type="checkbox"/>	<input checked="" type="checkbox"/>
- Vitrages	<input type="checkbox"/>	<input type="checkbox"/>	<input type="checkbox"/>	<input checked="" type="checkbox"/>
- Rolgordijnen	<input checked="" type="checkbox"/>	<input type="checkbox"/>	<input type="checkbox"/>	<input type="checkbox"/>
- Lamellen	<input type="checkbox"/>	<input type="checkbox"/>	<input type="checkbox"/>	<input checked="" type="checkbox"/>
- Jaloezieën	<input type="checkbox"/>	<input type="checkbox"/>	<input type="checkbox"/>	<input checked="" type="checkbox"/>
- (Losse) horren/rolhorren	<input type="checkbox"/>	<input type="checkbox"/>	<input type="checkbox"/>	<input checked="" type="checkbox"/>
-	<input type="checkbox"/>	<input type="checkbox"/>	<input type="checkbox"/>	<input checked="" type="checkbox"/>
-	<input type="checkbox"/>	<input type="checkbox"/>	<input type="checkbox"/>	<input checked="" type="checkbox"/>
Vloerdecoratie, te weten:				
- Vloerbedekking	<input type="checkbox"/>	<input type="checkbox"/>	<input type="checkbox"/>	<input checked="" type="checkbox"/>
- Parketvloer	<input checked="" type="checkbox"/>	<input type="checkbox"/>	<input type="checkbox"/>	<input type="checkbox"/>
- Houten vloer(delen)	<input type="checkbox"/>	<input type="checkbox"/>	<input type="checkbox"/>	<input checked="" type="checkbox"/>
- Laminaat	<input checked="" type="checkbox"/>	<input type="checkbox"/>	<input type="checkbox"/>	<input type="checkbox"/>
- Plavuizen	<input checked="" type="checkbox"/>	<input type="checkbox"/>	<input type="checkbox"/>	<input type="checkbox"/>
-	<input type="checkbox"/>	<input type="checkbox"/>	<input type="checkbox"/>	<input checked="" type="checkbox"/>
-	<input type="checkbox"/>	<input type="checkbox"/>	<input type="checkbox"/>	<input checked="" type="checkbox"/>
(Voorzet) openhaard met toebehoren	<input type="checkbox"/>	<input type="checkbox"/>	<input type="checkbox"/>	<input checked="" type="checkbox"/>
Allesbrander	<input type="checkbox"/>	<input type="checkbox"/>	<input type="checkbox"/>	<input checked="" type="checkbox"/>
Houtkachel	<input type="checkbox"/>	<input type="checkbox"/>	<input type="checkbox"/>	<input checked="" type="checkbox"/>
(Gas)kachels	<input type="checkbox"/>	<input type="checkbox"/>	<input type="checkbox"/>	<input checked="" type="checkbox"/>

	Blijft achter	Gaat mee	Kan worden overgenomen	n.v.t.
Designradiator(en)	<input type="checkbox"/>	<input type="checkbox"/>	<input type="checkbox"/>	<input checked="" type="checkbox"/>
Radiatorafwerking	<input type="checkbox"/>	<input type="checkbox"/>	<input type="checkbox"/>	<input checked="" type="checkbox"/>
Overig, te weten:				
- Spiegelwanden	<input type="checkbox"/>	<input type="checkbox"/>	<input type="checkbox"/>	<input checked="" type="checkbox"/>
- Schilderij ophangstelsysteem	<input type="checkbox"/>	<input type="checkbox"/>	<input type="checkbox"/>	<input checked="" type="checkbox"/>
- Kasten begane grond, interieur woonkamer.	<input type="checkbox"/>	<input type="checkbox"/>	<input checked="" type="checkbox"/>	<input type="checkbox"/>
-	<input type="checkbox"/>	<input type="checkbox"/>	<input type="checkbox"/>	<input checked="" type="checkbox"/>
Keuken				
Keukenblok (met bovenkasten)	<input checked="" type="checkbox"/>	<input type="checkbox"/>	<input type="checkbox"/>	<input type="checkbox"/>
Keuken (inbouw)apparatuur, te weten:				
- Kookplaat	<input type="checkbox"/>	<input type="checkbox"/>	<input type="checkbox"/>	<input checked="" type="checkbox"/>
- (Gas)fornuis	<input checked="" type="checkbox"/>	<input type="checkbox"/>	<input type="checkbox"/>	<input type="checkbox"/>
- Afzuigkap	<input checked="" type="checkbox"/>	<input type="checkbox"/>	<input type="checkbox"/>	<input type="checkbox"/>
- Magnetron	<input type="checkbox"/>	<input type="checkbox"/>	<input type="checkbox"/>	<input checked="" type="checkbox"/>
- Oven	<input type="checkbox"/>	<input type="checkbox"/>	<input type="checkbox"/>	<input checked="" type="checkbox"/>
- Combi-oven/combimagnetron	<input checked="" type="checkbox"/>	<input type="checkbox"/>	<input type="checkbox"/>	<input type="checkbox"/>
- Koelkast	<input type="checkbox"/>	<input type="checkbox"/>	<input checked="" type="checkbox"/>	<input type="checkbox"/>
- Vriezer	<input type="checkbox"/>	<input checked="" type="checkbox"/>	<input type="checkbox"/>	<input type="checkbox"/>
- Koel-vriescombinatie	<input type="checkbox"/>	<input type="checkbox"/>	<input type="checkbox"/>	<input checked="" type="checkbox"/>
- Vaatwasser	<input checked="" type="checkbox"/>	<input type="checkbox"/>	<input type="checkbox"/>	<input type="checkbox"/>
- Quooker	<input type="checkbox"/>	<input type="checkbox"/>	<input type="checkbox"/>	<input checked="" type="checkbox"/>
- Koffiezetapparaat	<input type="checkbox"/>	<input type="checkbox"/>	<input type="checkbox"/>	<input checked="" type="checkbox"/>
-	<input type="checkbox"/>	<input type="checkbox"/>	<input type="checkbox"/>	<input checked="" type="checkbox"/>
-	<input type="checkbox"/>	<input type="checkbox"/>	<input type="checkbox"/>	<input checked="" type="checkbox"/>
Keukenaccessoires, te weten:				
- Bar en barkrukken	<input checked="" type="checkbox"/>	<input type="checkbox"/>	<input type="checkbox"/>	<input type="checkbox"/>
-	<input type="checkbox"/>	<input type="checkbox"/>	<input type="checkbox"/>	<input checked="" type="checkbox"/>
Sanitair/sauna				
Toilet met de volgende toebehoren:				
- Toilet	<input checked="" type="checkbox"/>	<input type="checkbox"/>	<input type="checkbox"/>	<input type="checkbox"/>
- Toilethouder	<input checked="" type="checkbox"/>	<input type="checkbox"/>	<input type="checkbox"/>	<input type="checkbox"/>
- Toiletborstel(houder)	<input checked="" type="checkbox"/>	<input type="checkbox"/>	<input type="checkbox"/>	<input type="checkbox"/>
- Fontein	<input checked="" type="checkbox"/>	<input type="checkbox"/>	<input type="checkbox"/>	<input type="checkbox"/>
-	<input type="checkbox"/>	<input type="checkbox"/>	<input type="checkbox"/>	<input checked="" type="checkbox"/>
-	<input type="checkbox"/>	<input type="checkbox"/>	<input type="checkbox"/>	<input checked="" type="checkbox"/>
Badkamer met de volgende toebehoren:				
- Ligbad	<input checked="" type="checkbox"/>	<input type="checkbox"/>	<input type="checkbox"/>	<input type="checkbox"/>
- Jacuzzi/whirlpool	<input type="checkbox"/>	<input type="checkbox"/>	<input type="checkbox"/>	<input checked="" type="checkbox"/>
- Douche (cabine/scherm)	<input checked="" type="checkbox"/>	<input type="checkbox"/>	<input type="checkbox"/>	<input type="checkbox"/>
- Stoomdouche (cabine)	<input type="checkbox"/>	<input type="checkbox"/>	<input type="checkbox"/>	<input checked="" type="checkbox"/>
- Wastafel	<input checked="" type="checkbox"/>	<input type="checkbox"/>	<input type="checkbox"/>	<input type="checkbox"/>
- Wastafelmeubel	<input checked="" type="checkbox"/>	<input type="checkbox"/>	<input type="checkbox"/>	<input type="checkbox"/>

	Blijft achter	Gaat mee	Kan worden overgenomen	n.v.t.
- Planchet	<input type="checkbox"/>	<input type="checkbox"/>	<input type="checkbox"/>	<input checked="" type="checkbox"/>
- Toiletkast	<input type="checkbox"/>	<input type="checkbox"/>	<input type="checkbox"/>	<input checked="" type="checkbox"/>
- Toilet	<input checked="" type="checkbox"/>	<input type="checkbox"/>	<input type="checkbox"/>	<input type="checkbox"/>
- Toiletrolhouder	<input type="checkbox"/>	<input type="checkbox"/>	<input type="checkbox"/>	<input checked="" type="checkbox"/>
- Toiletborstel(houder)	<input checked="" type="checkbox"/>	<input type="checkbox"/>	<input type="checkbox"/>	<input type="checkbox"/>
-	<input type="checkbox"/>	<input type="checkbox"/>	<input type="checkbox"/>	<input checked="" type="checkbox"/>
-	<input type="checkbox"/>	<input type="checkbox"/>	<input type="checkbox"/>	<input checked="" type="checkbox"/>
Sauna met toebehoren	<input type="checkbox"/>	<input type="checkbox"/>	<input type="checkbox"/>	<input checked="" type="checkbox"/>
	<input type="checkbox"/>	<input type="checkbox"/>	<input type="checkbox"/>	<input checked="" type="checkbox"/>
<i>Exterieur/installaties/veiligheid/energiebesparing</i>				
Schotel/antenne	<input type="checkbox"/>	<input type="checkbox"/>	<input type="checkbox"/>	<input checked="" type="checkbox"/>
Brievenbus	<input checked="" type="checkbox"/>	<input type="checkbox"/>	<input type="checkbox"/>	<input type="checkbox"/>
(Voordeur)bel	<input checked="" type="checkbox"/>	<input type="checkbox"/>	<input type="checkbox"/>	<input type="checkbox"/>
Alarminstallatie	<input type="checkbox"/>	<input type="checkbox"/>	<input type="checkbox"/>	<input checked="" type="checkbox"/>
(Veiligheids)sloten en overige inbraakpreventie	<input type="checkbox"/>	<input type="checkbox"/>	<input type="checkbox"/>	<input checked="" type="checkbox"/>
Rookmelders	<input checked="" type="checkbox"/>	<input type="checkbox"/>	<input type="checkbox"/>	<input type="checkbox"/>
Screens/rolluiken	<input checked="" type="checkbox"/>	<input type="checkbox"/>	<input type="checkbox"/>	<input type="checkbox"/>
CV met toebehoren	<input type="checkbox"/>	<input type="checkbox"/>	<input type="checkbox"/>	<input checked="" type="checkbox"/>
(Klok)thermostaat	<input checked="" type="checkbox"/>	<input type="checkbox"/>	<input type="checkbox"/>	<input type="checkbox"/>
Warmwatervoorziening, te weten:				
- Via CV-installatie	<input checked="" type="checkbox"/>	<input type="checkbox"/>	<input type="checkbox"/>	<input type="checkbox"/>
- Boiler	<input type="checkbox"/>	<input type="checkbox"/>	<input type="checkbox"/>	<input checked="" type="checkbox"/>
- Close-in boiler	<input type="checkbox"/>	<input type="checkbox"/>	<input type="checkbox"/>	<input checked="" type="checkbox"/>
- Geiser	<input type="checkbox"/>	<input type="checkbox"/>	<input type="checkbox"/>	<input checked="" type="checkbox"/>
-	<input type="checkbox"/>	<input type="checkbox"/>	<input type="checkbox"/>	<input checked="" type="checkbox"/>
-	<input type="checkbox"/>	<input type="checkbox"/>	<input type="checkbox"/>	<input checked="" type="checkbox"/>
Mechanische ventilatie	<input type="checkbox"/>	<input type="checkbox"/>	<input type="checkbox"/>	<input checked="" type="checkbox"/>
Luchtbehandeling	<input type="checkbox"/>	<input type="checkbox"/>	<input type="checkbox"/>	<input checked="" type="checkbox"/>
Airconditioning met toebehoren (aantal:)	<input type="checkbox"/>	<input type="checkbox"/>	<input type="checkbox"/>	<input checked="" type="checkbox"/>
Isolatievoorzieningen (voorzetramen/radiatorfolie etc.), te weten:				
-	<input type="checkbox"/>	<input type="checkbox"/>	<input type="checkbox"/>	<input checked="" type="checkbox"/>
-	<input type="checkbox"/>	<input type="checkbox"/>	<input type="checkbox"/>	<input checked="" type="checkbox"/>
Telefoonaansluiting/internetaansluiting	<input checked="" type="checkbox"/>	<input type="checkbox"/>	<input type="checkbox"/>	<input type="checkbox"/>
Veiligheidsschakelaar wasautomaat	<input type="checkbox"/>	<input type="checkbox"/>	<input type="checkbox"/>	<input checked="" type="checkbox"/>
Waterslot wasautomaat	<input checked="" type="checkbox"/>	<input type="checkbox"/>	<input type="checkbox"/>	<input type="checkbox"/>
Zonnepanelen	<input checked="" type="checkbox"/>	<input type="checkbox"/>	<input type="checkbox"/>	<input type="checkbox"/>
	<input type="checkbox"/>	<input type="checkbox"/>	<input type="checkbox"/>	<input checked="" type="checkbox"/>
	<input type="checkbox"/>	<input type="checkbox"/>	<input type="checkbox"/>	<input checked="" type="checkbox"/>

	Blijft achter	Gaat mee	Kan worden overgenomen	n.v.t.
Tuin				
<i>Inrichting</i>				
Tuinaanleg/bestrating	<input checked="" type="checkbox"/>	<input type="checkbox"/>	<input type="checkbox"/>	<input type="checkbox"/>
Beplanting	<input checked="" type="checkbox"/>	<input type="checkbox"/>	<input type="checkbox"/>	<input type="checkbox"/>
	<input type="checkbox"/>	<input type="checkbox"/>	<input type="checkbox"/>	<input checked="" type="checkbox"/>
<i>Verlichting/installaties</i>				
Buitenverlichting	<input checked="" type="checkbox"/>	<input type="checkbox"/>	<input type="checkbox"/>	<input type="checkbox"/>
Tijd- of schemerschakelaar/bewegingsmelder	<input type="checkbox"/>	<input type="checkbox"/>	<input type="checkbox"/>	<input checked="" type="checkbox"/>
	<input type="checkbox"/>	<input type="checkbox"/>	<input type="checkbox"/>	<input checked="" type="checkbox"/>
<i>Bebouwing</i>				
Tuinhuis/buitenberging	<input checked="" type="checkbox"/>	<input type="checkbox"/>	<input type="checkbox"/>	<input type="checkbox"/>
Kasten/werkbank in tuinhuis/berging	<input type="checkbox"/>	<input type="checkbox"/>	<input type="checkbox"/>	<input checked="" type="checkbox"/>
(Broei)kas	<input type="checkbox"/>	<input type="checkbox"/>	<input type="checkbox"/>	<input checked="" type="checkbox"/>
	<input type="checkbox"/>	<input type="checkbox"/>	<input type="checkbox"/>	<input checked="" type="checkbox"/>
	<input type="checkbox"/>	<input type="checkbox"/>	<input type="checkbox"/>	<input checked="" type="checkbox"/>
Overig				
Overige tuin, te weten:				
- (Sier)hek	<input type="checkbox"/>	<input type="checkbox"/>	<input type="checkbox"/>	<input checked="" type="checkbox"/>
- Vlaggenmast(houder)	<input type="checkbox"/>	<input type="checkbox"/>	<input type="checkbox"/>	<input checked="" type="checkbox"/>
-	<input type="checkbox"/>	<input type="checkbox"/>	<input type="checkbox"/>	<input checked="" type="checkbox"/>
-	<input type="checkbox"/>	<input type="checkbox"/>	<input type="checkbox"/>	<input checked="" type="checkbox"/>
Overig				
Zijn er zaken die geen eigendom zijn van verkoper omdat er sprake is van een leasecontract. Zo ja, neemt verkoper de zaak mee of moet het betreffende contract worden overgenomen?	Ja	Nee	Gaat mee	Moet worden overgenomen
CV/geiser/boiler	<input type="checkbox"/>	<input type="checkbox"/>	<input type="checkbox"/>	<input checked="" type="checkbox"/>
Keuken/tuin/kozijnen	<input type="checkbox"/>	<input checked="" type="checkbox"/>	<input type="checkbox"/>	<input type="checkbox"/>
Intelligente thermostaten e.d.	<input type="checkbox"/>	<input checked="" type="checkbox"/>	<input type="checkbox"/>	<input type="checkbox"/>
Stadsverwarming	<input type="checkbox"/>	<input checked="" type="checkbox"/>	<input type="checkbox"/>	<input type="checkbox"/>
Zonnepanelen	<input type="checkbox"/>	<input checked="" type="checkbox"/>	<input type="checkbox"/>	<input type="checkbox"/>
	<input type="checkbox"/>	<input checked="" type="checkbox"/>	<input type="checkbox"/>	<input type="checkbox"/>
	<input type="checkbox"/>	<input checked="" type="checkbox"/>	<input type="checkbox"/>	<input type="checkbox"/>
Bijlage(n) over te nemen contracten:				
-				
-				

Aanvullende informatie

Na de bezichtiging:

Wilt u na de bezichtiging laten weten of u wel of geen belangstelling heeft voor de woning? Als u geen belangstelling heeft vernemen wij graag de reden.

Bent u geïnteresseerd en wenst u nadere informatie, dan kunt u uiteraard contact met ons opnemen.

Documentatie:

Deze informatie is door ons met de nodige zorgvuldigheid samengesteld. Onzerzijds wordt echter geen enkele aansprakelijkheid aanvaard voor enige onvolledigheid, onjuistheid of anderszins, dan wel de gevolgen daarvan.

Alle opgegeven maten en oppervlakten zijn indicatief.

Onderhandeling:

Een mondelinge overeenstemming tussen de verkoper en de koper is niet rechtsgeldig. Met andere woorden: er is geen koop. Er is pas sprake van een rechtsgeldige koop als verkoper en koper de koopovereenkomst hebben ondertekend. Dit vloeit voort uit artikel 7:2 Burgerlijk Wetboek. Een bevestiging van de mondelinge overeenstemming per e-mail of een toegestuurd concept van de koopovereenkomst wordt overigens niet gezien als een 'ondertekende koopovereenkomst' (schriftelijkheidsvereiste).

Koopovereenkomst:

Tenzij anders vermeld zal de koopovereenkomst worden opgemaakt door ons kantoor conform de model koopovereenkomst, opgesteld door de Nederlandse Vereniging van Makelaar in onroerende goederen en vastgoeddeskundigen (NVM), de Consumentenbond en de Vereniging Eigen Huis. Hierin wordt standaard opgenomen een waarborgsom of bankgarantie van 10% van de koopsom. De koper dient deze nadat het financieringsvoorbehoud is verlopen bij de desbetreffende notaris te deponeren.

Ontbindende voorwaarden financiering:

Wij beschouwen het als vanzelfsprekend dat een aspirant koper, alvorens in onderhandeling te treden dan wel tot aankoop over te gaan, zich heeft laten informeren omtrent zijn financieringsmogelijkheden.

Asbest:

Asbest is in het verleden veel toegepast in de bouw vanwege de goede eigenschappen die het materiaal bezit. Sedert 1 juli 1993 is de verkoop van asbesthoudende materialen in Nederland echter verboden. Woningen die vóór die datum zijn gebouwd kunnen dus nog asbesthoudende materialen bevatten. In de koopovereenkomst zal dan ook bij die woningen een clause worden opgenomen, waarin koper verklaard bekend te zijn met de eventuele aanwezigheid van asbesthoudende materialen en deze te aanvaarden.

Het huis!

Is dit niet het huis van uw dromen? Niet getreurd.

Het kan natuurlijk dat deze woning toch niet uw toekomstige huis is. Geef ons uw woonwensen door en wij zoeken pro-actief met u mee en begeleiden u met alle plezier in uw zoektocht.

Ook als u interesse heeft in een woning dat door een andere makelaar wordt aangeboden, kunnen wij u bijstaan in het aankooptraject.

De *aankoopmakelaar* is namelijk een deskundige adviseur die uw belangen behartigt!



Een huis kopen
zonder zorgen?

Schakel een NVM-aankoopmakelaar in

nvm.nl

The advertisement features a photograph of a row of modern, multi-story houses with large windows and balconies, set against a clear blue sky. The houses are surrounded by green lawns and trees. In the foreground, several cars are parked on a street. The text is overlaid on the image: 'Een huis kopen zonder zorgen?' in large blue letters at the top left, the NVM logo (a stylized blue figure) and 'NVM' text at the top right, a red banner with white text 'Schakel een NVM-aankoopmakelaar in' in the middle right, and 'nvm.nl' in white at the bottom right.

Begeleiding van A tot Z

Als NVM-aankoopmakelaar behartigen wij uw belangen als koper en dragen onder andere zorg voor:

- Wij zijn aanwezig bij bezichtigingen;
- Wij bekijken voor u of de reële vraagprijs wordt gevraagd en adviseren u met betrekking tot het bod, oplevering, ontbindende voorwaarden, bouwkundige keuring etc.;
- Wij voeren voor u de onderhandelingen in overleg met u;
- Beoordelen en samen met u doornemen van de koopovereenkomst;
- Wij kijken voor u naar onder andere de milieuaspecten en bestemmingsplannen.