



**Bosman
Rietbergen**
M A K E L A A R S



Scherpeweide 19, Duiven

Rijksweg 58 6921 AJ DUIVEN

0316-263634

info@bosmanrietbergenmakelaars.nl

www.bosmanrietbergenmakelaars.nl

Geachte woningzoekende,

Met deze documentatie hopen wij u een goed beeld van Scherpeweide 19 te Duiven te geven. Uiteraard kunt u altijd vrijblijvend contact met ons opnemen voor aanvullende informatie.

Wij zijn thuis in uw omgeving!

U kunt bij ons terecht voor de eventuele verkoop van uw woning. Tevens verrichten wij (NWWI) taxaties en adviseren we deskundig bij aankoop. Laat u vrijblijvend voorlichten door een van onze makelaars.

Met vriendelijke groet,

Bosman Rietbergen team



Scherpeweide 19, Duiven

Algemeen

Royaal helft van dubbel woonhuis met eigen kap, garage, oprit, veranda en houten terrasoverkapping in achtertuin met vijverpartij – wonen aan de rand van Lommerweide!

Aan de groene rand van de geliefde en kindvriendelijke wijk Lommerweide staat deze verrassend ruime “eigenkapper” op een perceel van 223 m². Een heerlijk gezinshuis met garage, eigen oprit, veranda en een royale, vrij gelegen achtertuin met houten terrasoverkapping en uitzicht op een groen talud, altijd zon en schaduw in de tuin en afwisselend zitten tussen veranda en houten overkapping – hier geniet je elke dag van ruimte en privacy.

Deze goed onderhouden helft van dubbel woonhuis beschikt over een gebruiksoppervlakte van ca. 143 m², waarvan ca. 121 m² woonoppervlakte en ca. 22 m² overige inpandige ruimte. Dankzij de praktische indeling, vier slaapkamers en volop bergruimte is dit een woning waar je met gemak jarenlang comfortabel kunt wonen.

Toplocatie!

Lommerweide staat bekend om haar verkeersluwe straten en vele speelplekken – ideaal voor gezinnen. Het centrum van Duiven bereik je in enkele minuten per fiets, net als scholen, sportaccommodaties, het treinstation en diverse winkelvoorzieningen. Grote winkels zoals Ikea, Hornbach, Intratuin en Makro liggen bovendien om de hoek – super praktisch! Via de A12 ben je in no-time onderweg richting Arnhem, Zevenaar en de rest van de regio.

Comfortabel en duurzaam wonen

De woning is grotendeels voorzien van kunststof kozijnen met HR++ beglazing. Het dak, de gevels en de begane grondvloer zijn geïsoleerd. Warm water en verwarming via stadsverwarming – de woning is dus volledig gasloos. Met energielabel B (geldig tot 14 november 2030) woon je hier comfortabel én energiezuinig.

Indeling

- Begane grond: Overdekte entree, hal met trapopgang en modern toilet met fontein. De ruime L-vormige woonkamer biedt volop licht en leefruimte en is afgewerkt met een parketvloer. Aansluitend bevindt zich de open keuken in praktische U-opstelling met veel kastruimte en plintverwarming, voorzien van diverse inbouwapparatuur, waaronder: inductie-kookplaat, afzuiging, vaatwasser, koelkast en combi-magnetron.
Via de grote schuifpui stap je zo de veranda op – een heerlijke plek om te ontspannen, borrelen of lange zomeravonden door te brengen.
- 1^e verdieping: Ruime overloop met toegang tot drie slaapkamers en een moderne badkamer, compleet met verlichting in plafond, inloopdouche, wastafelmeubel en tweede toilet. Vaste trap naar de tweede verdieping.
- 2^e verdieping: Riante zolderverdieping met veel lichtinval, overloop met vaste kasten en mechanische ventilatie unit, vierde slaapkamer met grote dakkapel, waskamer met dakraam en wasmachine-aansluiting. Een volwaardige extra woonlaag met tal van mogelijkheden!

Garage

De garage is zowel via de tuin als via de oprit bereikbaar en is voorzien van elektra en kanteldeur met loopdeur – ideaal voor hobby, opslag of het stallen van je auto.

Bijzonderheden

- * Bouwjaar 1993
- * Perceeloppervlakte 223 m²
- * Woonoppervlakte ca. 121 m²
- * Overige inpandige ruimte ca. 22 m²
- * Energielabel B (geldig tot 14 november 2030)
- * Gasloos – warm water en verwarming via stadsverwarming
- * Vrij gelegen achtertuin met volop privacy
- * Veranda met uitzicht op groen talud
- * Rolluiken en screens
- * Aluminium schuifpui
- * Garage en eigen oprit
- * Waterpunt voor sproeien van de achtertuin

Kortom: een instapklare, energiezuinige gezinswoning op een toplocatie waar ruimte, comfort en bereikbaarheid perfect samenkomen. Kom kijken en laat je verrassen!

Aanvaarding in overleg.

Vraagprijs € 519.000,-- k.k.



Wij zijn thuis in uw omgeving!

Algemene gegevens

Deze gegevens zijn met de grootst mogelijke zorgvuldigheid samengesteld; de verkopend makelaar kan echter geen garantie voor deze informatie afgeven.

Bouwjaar	1993
Inhoud	circa 507 m3
M2 grond	223 m2
Woonoppervlakte	circa 121 m2
Type woning	Geschakelde twee onder één kap woning
Onderhoud binnen	Goed onderhouden binnen
Onderhoud buiten	Goed onderhouden buiten
Tuin	Tuin op het noord-oosten Lengte ca. 10 m./breedte ca. 8 m.
Verwarming	Verwarming d.m.v. stadsverwarming
Warm water	Warm water via stadsverwarming
Isolatie	Dak-, muur- en vloerisolatie en dubbel glas
Aanvaarding	in overleg
Sanitair badkamer	Moderne badkamer compleet met verlichting in plafond, inloopdouche, wastafelmeubel en tweede toilet.
Keuken	Open keuken in praktische U-opstelling met veel kastruimte en plintverwarming, voorzien van diverse inbouwapparatuur, waaronder: inductie-kookplaat, afzuiging, vaatwasser, koelkast en combi-magnetron.
Energielabel	Energielabel B geldig tot 14 november 2030
Bijzonderheden	Garage De garage is zowel via de tuin als via de oprit bereikbaar en is voorzien van elektra en kanteldeur met loopdeur – ideaal voor hobby, opslag of het stallen van je auto. Bijzonderheden * Bouwjaar 1993 * Perceeloppervlakte 223 m ² * Woonoppervlakte ca. 121 m ² * Overige inpandige ruimte ca. 22 m ² * Energielabel B (geldig tot 14 november 2030)

-
- * Gasloos – warm water en verwarming via stadsverwarming
 - * Vrij gelegen achtertuin met volop privacy
 - * Veranda met uitzicht op groen talud
 - * Rolluiken en screens
 - * Aluminium schuifpui
 - * Garage en eigen oprit
 - * Waterpunt voor sproeien van de achtertuin

Kortom: een instapklare, energiezuinige gezinswoning op een toplocatie waar ruimte, comfort en bereikbaarheid perfect samenkomen. Kom kijken en laat je verrassen!

Opmerkingen

Onderhoud

De staat van onderhoud en beoordeling van de bouwkundige staat geldt op basis van visuele waarnemingen, gerelateerd aan de ouderdom van het object. Een uitgebreide bouwkundige opname valt nadrukkelijk buiten het kader van deze brochure. Dit behoort eventueel tot de onderzoeksplicht van de kandidaat-koper(s).

Woonoppervlakte en inhoud

Het woonoppervlakte en de inhoud is berekend conform de Meetinstructie. De Meetinstructie is bedoeld om een meer eenduidige manier van meten toe te passen voor het geven van een indicatie van de gebruiksoppervlakte. De Meetinstructie sluit verschillen in meetuitkomsten niet volledig uit, door bijvoorbeeld interpretatieverschillen, afrondingen of beperkingen bij het uitvoeren van de meting.

Verkooptekeningen

De eventueel vervaardigde en de in deze brochure opgenomen plattegronden zijn ter indicatie en geproduceerd voor promotionele doeleinden. Maten zijn afgerond. Bij het vermelden van maten die zijn overgenomen uit (bouw-)tekeningen kan de maatvoering afwijken van de werkelijkheid. Hieraan kan door de kopers geen enkel recht worden ontleend. Aan zowel de vervaardigde als de originele plattegronden (bouwtekeningen) kunnen geen rechten worden ontleend.

Aansprakelijkheid

Het vermelde in deze brochure behelst slechts een globale omschrijving van een object. De informatie berust deels op door derden aan ons kantoor verstrekte gegevens. Hoewel deze objectinformatie met de grootst mogelijke zorg is samengesteld, blijft de mogelijkheid bestaan dat er fouten en/of onvolledigheden in de omschrijving aanwezig zijn. Noch de verkoper noch ons kantoor aanvaarden in dit geval enige aansprakelijkheid. Aan deze brochure kunnen geen rechten worden ontleend.

Vrijblijvende aanbieding

Alle verstrekte informatie dient gezien te worden als een middel om in contact te komen met gegadigden ten behoeve van het starten van onderhandelingen en bevat derhalve slechts een vrijblijvende aanbieding. Een bieding gelijk aan de gestelde vraagprijs doet dan ook niet direct een koopovereenkomst tot stand komen. Wijzigingen in de tekst ook ten aanzien van de koopsom en maatvoering zijn voorbehouden.

Koopakte

De model koopovereenkomst voor een bestaande eengezinswoning wordt gehanteerd. Vastgesteld door de NVM, VastgoedPRO, VBO Makelaar, de Consumentenbond en VEH.

Ontbinding

De termijn die wordt opgenomen voor eventuele (overeengekomen) ontbindende voorwaarden (bijv. financiering) is in de regel circa 5 tot 6 weken na het sluiten van de mondelinge wilsovereenkomst.

Zekerheidsstelling

De waarborgsom/bankgarantie is 10 % van de koopsom. De koper dient deze binnen 7 weken na de wilsovereenkomst bij de desbetreffende notaris te deponeren.

Schriftelijkheidsvereiste

Rechtsgeldige koopovereenkomst pas ná ondertekening! Een mondelinge overeenstemming tussen de particuliere verkoper en de particuliere koper is niet rechtsgeldig. Met andere woorden: er is géén koop. Er is pas sprake van een rechtsgeldige koop als de particuliere verkoper en de particuliere koper de koopovereenkomst hebben ondertekend. Dit vloeit voort uit artikel 7:2 BW. Een bevestiging van de mondelinge overeenstemming per e-mail of een toegestuurd concept van de koopovereenkomst wordt overigens niet gezien als een 'ondertekende koopovereenkomst'.

Opmerkingen

Onderzoeksplicht koper

Koper heeft een onderzoeksplicht volgens het Burgerlijk Wetboek. Koper dient te onderzoeken of de verstrekte informatie juist is en of er voor hem nog andere relevante zaken voor de aankoop van belang zijn, dit geldt tevens voor het beoogde gebruik. Het nalaten van dit onderzoek komt geheel voor eigen risico van koper.

Aanvraag energielabel

Deze brochure dient niet gebruikt te worden voor de aanvraag van het energielabel.

WWFT

De makelaar als poortwachter. Het is u wellicht opgevallen dat wij veel informatie over uw privésituatie nodig hebben. Dit komt doordat de overheid sinds 25 juli 2018 makelaars (eerder waren het vooral banken) de rol van poortwachter heeft gegeven. Voor u en ons heeft dit de nodige veranderingen en verantwoordelijkheden meegebracht.

Op basis van de Wwft (Wet ter voorkoming van witwassen en financieren van terrorisme) moeten wij al onze klanten identificeren en vervolgens die identiteit verifiëren. Dit is nodig bij zowel particulieren als zakelijke klanten. Kortom: wij moeten weten met wie wij zaken doen.

Wij zijn er dan nog niet, want hoe gaat u de aankoop financieren? Waar komt het geld vandaan? Zo'n vraag zorgt wellicht voor onbegrip bij u, maar wij zijn verplicht om te achterhalen wat de herkomst is van het geld waarmee u uw aankoop gaat financieren.

Voor zakelijke klanten moeten we ook de hele bedrijfsstructuur in kaart brengen. Ook achterhalen we wie de UBO's (uiteindelijke belanghebbenden) achter een organisatie zijn. Naast het identificeren en verifiëren brengen wij in kaart waar u woont, waar uw bedrijf gevestigd is en/of waar de UBO's wonen. We willen weten in welke branche u actief bent en welke producten en diensten u aanbiedt.

Daarnaast moeten we ook nog cliëntenonderzoek doen naar de andere bij de aan- of verkoop betrokken partij. Als we alles in kaart hebben gebracht voldoen wij aan onze verplichting vanuit de Wwft om een cliëntenonderzoek te doen. Pas dan kunnen wij een aan- of verkoop laten plaatsvinden.

Dat alles heeft te maken met het feit dat er landen zijn met een verhoogd risico op witwassen en/of financiering van terrorisme. Maar ook bepaalde branches worden gekenmerkt met een verhoogde kans op witwassen en terrorismefinanciering.

We zijn ook verplicht een melding te doen bij de FIU (Financial Intelligence Unit-Nederland) als we een vermoeden hebben van een (voorgenomen) ongebruikelijke transactie. Bijvoorbeeld als we geen reële verklaring van u krijgen over de herkomst van de gelden.

Wij begrijpen dat het cliëntenonderzoek om privacygevoelige informatie vraagt. Vanuit wet- en regelgeving is dit vastgelegd en makelaars moeten hieraan voldoen. Het verzoek om deze informatie is niet in strijd met de AVG (Algemene verordening gegevensbescherming).

Heeft u nog vragen? Dan kunt u altijd contact met ons opnemen.

Notariskeuze koper	<p>De notariskeuze wordt bepaald door de koper. Indien de notaris extra kosten in rekening brengt bij verkoper, anders dan de totale kosten voor het doorhalen van de hypothecaire inschrijving per leningdeel in het kadaster en kosten voor inzage in de diverse registers tegen een marktconform tarief (totaal € 225,- exclusief BTW per inschrijving), komen deze kosten voor het meerdere voor rekening van koper. Eventuele kosten die de notaris in rekening brengt, zoals de kosten van een volmacht en de kosten van een tolk, zijn voor rekening van de partij die hiervan gebruik maakt, tenzij koper een notaris kiest buiten een straal van 20 km van het verkochte en verkoper gebruik wenst te maken van een volmacht. Dan zijn de kosten voor de volmacht voor rekening van koper.</p> <p>Indien de koper nog een notaris moet aanwijzen ten tijde van de ondertekening, zal koper dit binnen 10 werkdagen na ondertekening doen. Koper meldt zijn keuze daarna per omgaande aan verkopend makelaar. Na 10 werkdagen heeft verkoper door tussenkomst van zijn makelaar het recht om een notaris aan te wijzen.</p>
Transitievisie warmte	<p>Koper is op de hoogte van het bestaan van de transitievisie warmte van de gemeente alsmede de mogelijke gevolgen voor het hierbij gekochte.</p>
Mogelijkheid tot asbest	<p>Asbest is in tal van materialen verwerkt. De kans is aanwezig dat deze stof ook in het hierbij gekochte/verkochte is verwerkt. Koper vrijwaart verkoper voor alle aansprakelijkheid die voortvloeit uit de aanwezigheid van enig asbest.</p> <p>In afwijking van artikel 6.3 van deze koopovereenkomst komt het geheel of ten dele ontbreken van één of meer eigenschappen van de onroerende zaak voor normaal en bijzonder gebruik en het eventueel anderszins niet-beantwoorden van de zaak aan de overeenkomst als gevolg van de aanwezigheid en/of de verwijdering van het asbest voor rekening en risico van koper.</p>









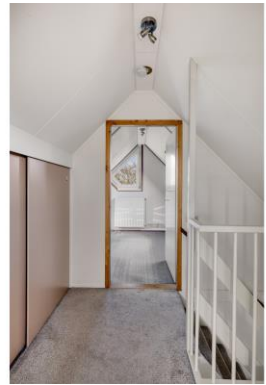

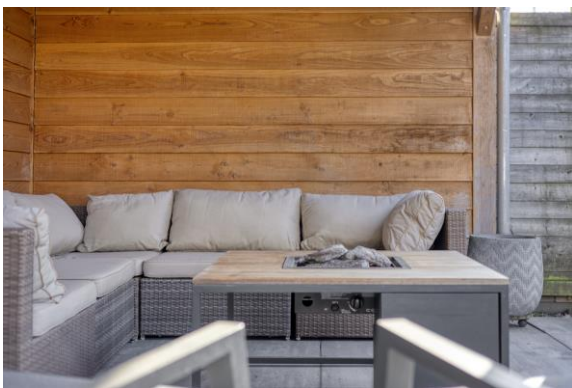







Aan de plattegronden kunnen geen rechten worden ontleend
 © Zibber www.zibber.nl



Aan de plattegronden kunnen geen rechten worden ontleend
 © Zibber www.zibber.nl

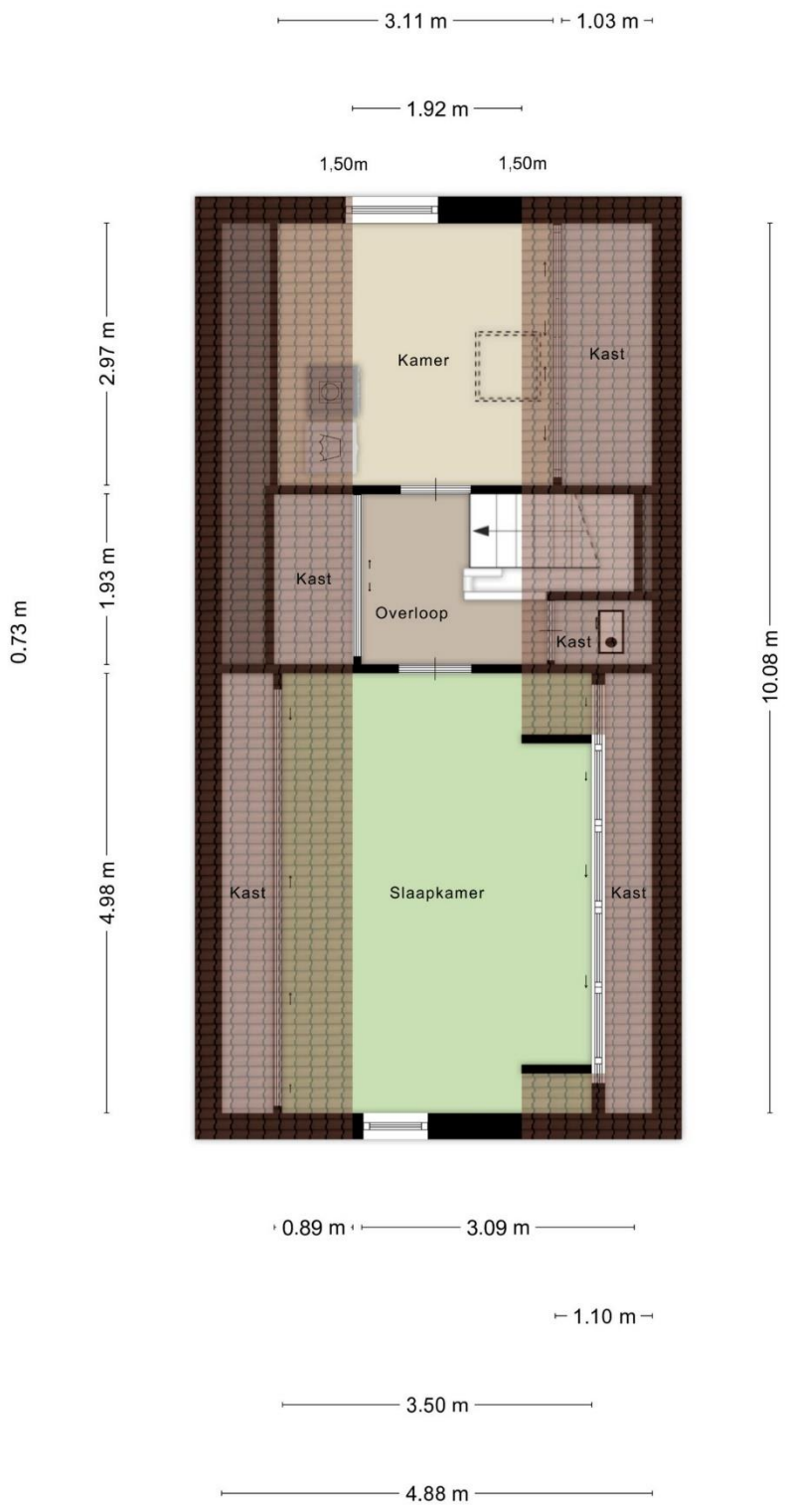

Aan de plattegronden kunnen geen rechten worden ontleend
 © Zibber www.zibber.nl

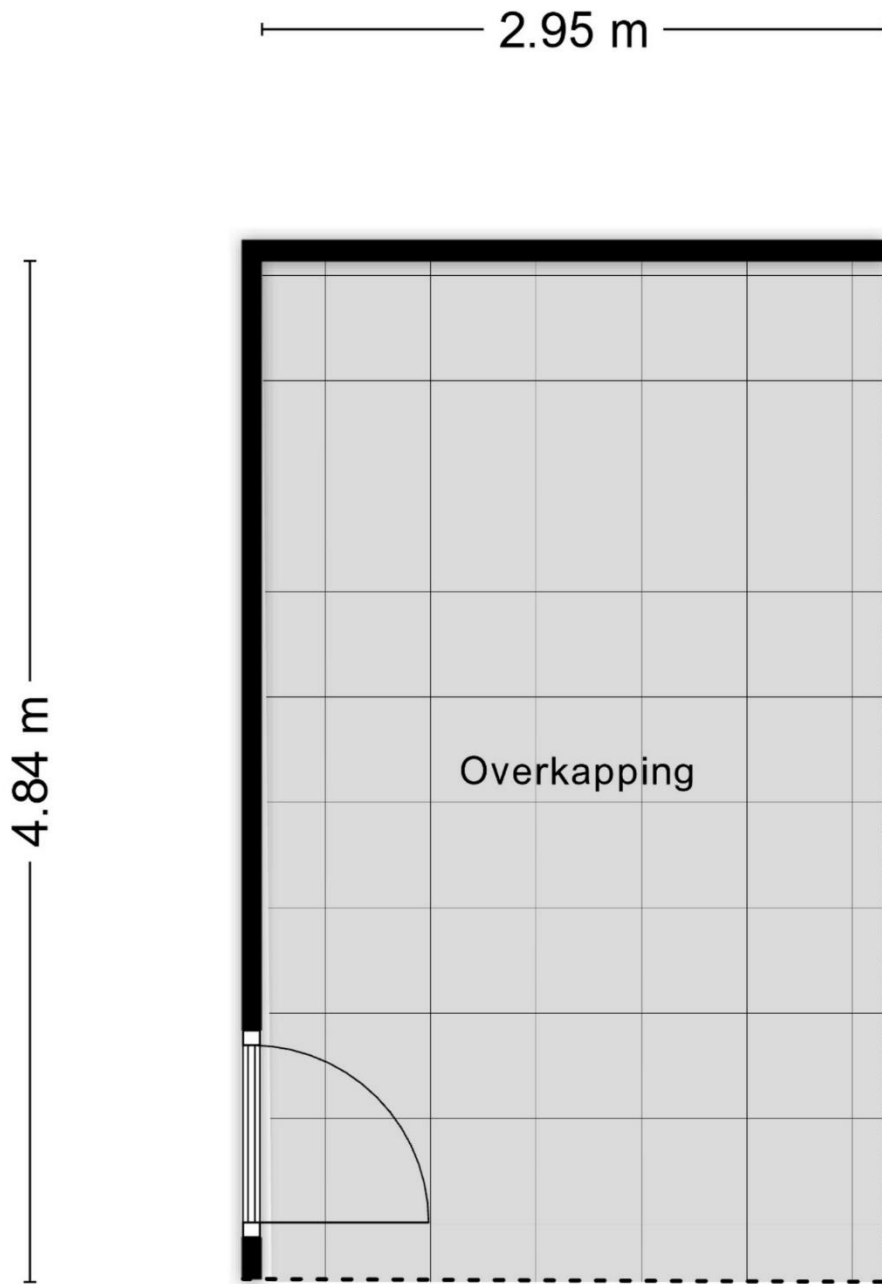

Aan de plattegronden kunnen geen rechten worden ontleend
© Zibber www.zibber.nl

Lijst van zaken



Persoonlijke gegevens

Adres te verkopen woning:

Scherpeweide 19, 6921 SB Duiven

Datum:

Voor de onderstaande zaken -ongeacht of ze roerend dan wel onroerend zijn- geldt dat ze soms wel en soms niet in de woning achterblijven. De lijst is bedoeld om duidelijkheid te scheppen om discussies achteraf te voorkomen.

	Blijft achter	Gaat mee	Kan worden overgenomen	N.v.t.
Woning				
<i>Interieur</i>				
Verlichting, te weten:				
- Inbouwspots/dimmers	<input checked="" type="checkbox"/>	<input type="checkbox"/>	<input type="checkbox"/>	<input type="checkbox"/>
- Opbouwspots/armaturen/lampen/dimmers	<input type="checkbox"/>	<input checked="" type="checkbox"/>	<input type="checkbox"/>	<input type="checkbox"/>
- Losse (hang)lampen	<input type="checkbox"/>	<input checked="" type="checkbox"/>	<input type="checkbox"/>	<input type="checkbox"/>
- Plafondplaat en dimmer behorende bij hanglampen eettafel	<input type="checkbox"/>	<input checked="" type="checkbox"/>	<input type="checkbox"/>	<input type="checkbox"/>
- Buitenlamp voordeur	<input type="checkbox"/>	<input checked="" type="checkbox"/>	<input type="checkbox"/>	<input type="checkbox"/>
(Losse) kasten, legplanken, te weten:				
- Losse kasten en muurkastje slaapkamer voorzijde	<input type="checkbox"/>	<input checked="" type="checkbox"/>	<input type="checkbox"/>	<input type="checkbox"/>
- Kast slaapkamer achterzijde	<input checked="" type="checkbox"/>	<input type="checkbox"/>	<input type="checkbox"/>	<input type="checkbox"/>
Raamdecoratie/zonwering binnen, te weten:				
- Gordijnrails	<input checked="" type="checkbox"/>	<input type="checkbox"/>	<input type="checkbox"/>	<input type="checkbox"/>
- Gordijnen	<input type="checkbox"/>	<input checked="" type="checkbox"/>	<input type="checkbox"/>	<input type="checkbox"/>
- Overgordijnen	<input type="checkbox"/>	<input type="checkbox"/>	<input type="checkbox"/>	<input checked="" type="checkbox"/>
- Vitrages	<input type="checkbox"/>	<input type="checkbox"/>	<input type="checkbox"/>	<input checked="" type="checkbox"/>
- Rolgordijnen	<input checked="" type="checkbox"/>	<input type="checkbox"/>	<input type="checkbox"/>	<input type="checkbox"/>
- Lamellen	<input type="checkbox"/>	<input type="checkbox"/>	<input type="checkbox"/>	<input checked="" type="checkbox"/>
- Jaloezieën	<input checked="" type="checkbox"/>	<input type="checkbox"/>	<input type="checkbox"/>	<input type="checkbox"/>
- (Losse) horren/rolhorren	<input checked="" type="checkbox"/>	<input type="checkbox"/>	<input type="checkbox"/>	<input type="checkbox"/>
- In between (doorzichtige lange gordijnen) voorzijde woonkamer	<input type="checkbox"/>	<input checked="" type="checkbox"/>	<input type="checkbox"/>	<input type="checkbox"/>
- Witte duo rolgordijn (horizontale lamellen) voorzijde woonkamer	<input checked="" type="checkbox"/>	<input type="checkbox"/>	<input type="checkbox"/>	<input type="checkbox"/>
Vloerdecoratie, te weten:				
- Vloerbedekking	<input checked="" type="checkbox"/>	<input type="checkbox"/>	<input type="checkbox"/>	<input type="checkbox"/>
- Parketvloer	<input checked="" type="checkbox"/>	<input type="checkbox"/>	<input type="checkbox"/>	<input type="checkbox"/>
- Houten vloer(delen)	<input type="checkbox"/>	<input type="checkbox"/>	<input type="checkbox"/>	<input checked="" type="checkbox"/>
- Laminaat	<input checked="" type="checkbox"/>	<input type="checkbox"/>	<input type="checkbox"/>	<input type="checkbox"/>
- Plavuizen	<input checked="" type="checkbox"/>	<input type="checkbox"/>	<input type="checkbox"/>	<input type="checkbox"/>
- -	<input type="checkbox"/>	<input type="checkbox"/>	<input type="checkbox"/>	<input checked="" type="checkbox"/>
- -	<input type="checkbox"/>	<input type="checkbox"/>	<input type="checkbox"/>	<input checked="" type="checkbox"/>
(Voorzet) openhaard met toebehoren	<input type="checkbox"/>	<input type="checkbox"/>	<input type="checkbox"/>	<input checked="" type="checkbox"/>
Allesbrander	<input type="checkbox"/>	<input type="checkbox"/>	<input type="checkbox"/>	<input checked="" type="checkbox"/>
Houtkachel	<input type="checkbox"/>	<input type="checkbox"/>	<input type="checkbox"/>	<input checked="" type="checkbox"/>
(Gas)kachels	<input type="checkbox"/>	<input type="checkbox"/>	<input type="checkbox"/>	<input checked="" type="checkbox"/>

Lijst van zaken



	Blijft achter	Gaat mee	Kan worden overgenomen	N.v.t.
Designradiator(en)	<input checked="" type="checkbox"/>	<input type="checkbox"/>	<input type="checkbox"/>	<input type="checkbox"/>
Radiatorafwerking	<input type="checkbox"/>	<input type="checkbox"/>	<input type="checkbox"/>	<input checked="" type="checkbox"/>
Overige, te weten:				
- Spiegelwanden	<input type="checkbox"/>	<input type="checkbox"/>	<input type="checkbox"/>	<input checked="" type="checkbox"/>
- Schilderij ophangstelsysteem	<input type="checkbox"/>	<input type="checkbox"/>	<input type="checkbox"/>	<input checked="" type="checkbox"/>
- Kapstok hal (zonder hangers)	<input checked="" type="checkbox"/>	<input type="checkbox"/>	<input type="checkbox"/>	<input type="checkbox"/>
- -	<input type="checkbox"/>	<input type="checkbox"/>	<input type="checkbox"/>	<input checked="" type="checkbox"/>
- -	<input type="checkbox"/>	<input type="checkbox"/>	<input type="checkbox"/>	<input checked="" type="checkbox"/>
- -	<input type="checkbox"/>	<input type="checkbox"/>	<input type="checkbox"/>	<input checked="" type="checkbox"/>
<i>Keuken</i>				
Keukenblok (met bovenkasten)	<input checked="" type="checkbox"/>	<input type="checkbox"/>	<input type="checkbox"/>	<input type="checkbox"/>
Keuken (inbouw)apparatuur, te weten:				
- Kookplaat	<input checked="" type="checkbox"/>	<input type="checkbox"/>	<input type="checkbox"/>	<input type="checkbox"/>
- (Gas) fornuis	<input type="checkbox"/>	<input type="checkbox"/>	<input type="checkbox"/>	<input checked="" type="checkbox"/>
- Afzuigkap	<input checked="" type="checkbox"/>	<input type="checkbox"/>	<input type="checkbox"/>	<input type="checkbox"/>
- Magnetron	<input type="checkbox"/>	<input type="checkbox"/>	<input type="checkbox"/>	<input checked="" type="checkbox"/>
- Oven	<input type="checkbox"/>	<input type="checkbox"/>	<input type="checkbox"/>	<input checked="" type="checkbox"/>
- Combi-oven/combimagnetron	<input checked="" type="checkbox"/>	<input type="checkbox"/>	<input type="checkbox"/>	<input type="checkbox"/>
- Koelkast	<input checked="" type="checkbox"/>	<input type="checkbox"/>	<input type="checkbox"/>	<input type="checkbox"/>
- Vriezer	<input type="checkbox"/>	<input type="checkbox"/>	<input type="checkbox"/>	<input checked="" type="checkbox"/>
- Koel-vriescombinatie	<input type="checkbox"/>	<input type="checkbox"/>	<input type="checkbox"/>	<input checked="" type="checkbox"/>
- Vaatwasser	<input checked="" type="checkbox"/>	<input type="checkbox"/>	<input type="checkbox"/>	<input type="checkbox"/>
- Quooker	<input type="checkbox"/>	<input type="checkbox"/>	<input type="checkbox"/>	<input checked="" type="checkbox"/>
- Koffiezetapparaat	<input type="checkbox"/>	<input checked="" type="checkbox"/>	<input type="checkbox"/>	<input type="checkbox"/>
- Losse vriezer en koelkast in garage	<input type="checkbox"/>	<input checked="" type="checkbox"/>	<input type="checkbox"/>	<input type="checkbox"/>
- -	<input type="checkbox"/>	<input type="checkbox"/>	<input type="checkbox"/>	<input checked="" type="checkbox"/>
Keukenaccessoires, te weten:				
- -	<input type="checkbox"/>	<input type="checkbox"/>	<input type="checkbox"/>	<input checked="" type="checkbox"/>
- -	<input type="checkbox"/>	<input type="checkbox"/>	<input type="checkbox"/>	<input checked="" type="checkbox"/>
- -	<input type="checkbox"/>	<input type="checkbox"/>	<input type="checkbox"/>	<input checked="" type="checkbox"/>
- -	<input type="checkbox"/>	<input type="checkbox"/>	<input type="checkbox"/>	<input checked="" type="checkbox"/>
- -	<input type="checkbox"/>	<input type="checkbox"/>	<input type="checkbox"/>	<input checked="" type="checkbox"/>
- -	<input type="checkbox"/>	<input type="checkbox"/>	<input type="checkbox"/>	<input checked="" type="checkbox"/>
- -	<input type="checkbox"/>	<input type="checkbox"/>	<input type="checkbox"/>	<input checked="" type="checkbox"/>
- -	<input type="checkbox"/>	<input type="checkbox"/>	<input type="checkbox"/>	<input checked="" type="checkbox"/>
<i>Sanitair/sauna</i>				
Toilet met de volgende toebehoren:				
- Toilet	<input checked="" type="checkbox"/>	<input type="checkbox"/>	<input type="checkbox"/>	<input type="checkbox"/>
- Toilethouder	<input checked="" type="checkbox"/>	<input type="checkbox"/>	<input type="checkbox"/>	<input type="checkbox"/>
- Toiletborstel(houder)	<input checked="" type="checkbox"/>	<input type="checkbox"/>	<input type="checkbox"/>	<input type="checkbox"/>
- Fontein	<input checked="" type="checkbox"/>	<input type="checkbox"/>	<input type="checkbox"/>	<input type="checkbox"/>

Lijst van zaken



	Blijft achter	Gaat mee	Kan worden overgenomen	N.v.t.
- -	<input type="checkbox"/>	<input type="checkbox"/>	<input type="checkbox"/>	<input checked="" type="checkbox"/>
- -	<input type="checkbox"/>	<input type="checkbox"/>	<input type="checkbox"/>	<input checked="" type="checkbox"/>
Badkamer met de volgende toebehoren:				
- Ligbad	<input type="checkbox"/>	<input type="checkbox"/>	<input type="checkbox"/>	<input checked="" type="checkbox"/>
- Jacuzzi/whirlpool	<input type="checkbox"/>	<input type="checkbox"/>	<input type="checkbox"/>	<input checked="" type="checkbox"/>
- Douche (cabine/scherm)	<input type="checkbox"/>	<input type="checkbox"/>	<input type="checkbox"/>	<input checked="" type="checkbox"/>
- Stoomdouche (cabine)	<input type="checkbox"/>	<input type="checkbox"/>	<input type="checkbox"/>	<input checked="" type="checkbox"/>
- Wastafel	<input checked="" type="checkbox"/>	<input type="checkbox"/>	<input type="checkbox"/>	<input type="checkbox"/>
- Wastafelmeubel	<input checked="" type="checkbox"/>	<input type="checkbox"/>	<input type="checkbox"/>	<input type="checkbox"/>
- Planchet	<input type="checkbox"/>	<input type="checkbox"/>	<input type="checkbox"/>	<input checked="" type="checkbox"/>
- Toiletkast	<input type="checkbox"/>	<input type="checkbox"/>	<input type="checkbox"/>	<input checked="" type="checkbox"/>
- Toilet	<input checked="" type="checkbox"/>	<input type="checkbox"/>	<input type="checkbox"/>	<input type="checkbox"/>
- Toilethouder	<input checked="" type="checkbox"/>	<input type="checkbox"/>	<input type="checkbox"/>	<input type="checkbox"/>
- Toiletborstel(houder)	<input type="checkbox"/>	<input checked="" type="checkbox"/>	<input type="checkbox"/>	<input type="checkbox"/>
- Spiegelkast	<input checked="" type="checkbox"/>	<input type="checkbox"/>	<input type="checkbox"/>	<input type="checkbox"/>
- Hoge smalle kast bevestigd aan muur	<input type="checkbox"/>	<input type="checkbox"/>	<input checked="" type="checkbox"/>	<input type="checkbox"/>
Sauna met toebehoren	<input type="checkbox"/>	<input type="checkbox"/>	<input type="checkbox"/>	<input checked="" type="checkbox"/>
-	<input type="checkbox"/>	<input type="checkbox"/>	<input type="checkbox"/>	<input checked="" type="checkbox"/>
<i>Exterieur/Installaties/Veiligheid/Energiebesparing</i>				
Schotel/antenne	<input type="checkbox"/>	<input type="checkbox"/>	<input type="checkbox"/>	<input checked="" type="checkbox"/>
Brievenbus	<input type="checkbox"/>	<input type="checkbox"/>	<input type="checkbox"/>	<input checked="" type="checkbox"/>
Kluis	<input type="checkbox"/>	<input type="checkbox"/>	<input type="checkbox"/>	<input checked="" type="checkbox"/>
(Voordeur)bel	<input type="checkbox"/>	<input checked="" type="checkbox"/>	<input type="checkbox"/>	<input type="checkbox"/>
Alarminstallatie	<input type="checkbox"/>	<input type="checkbox"/>	<input type="checkbox"/>	<input checked="" type="checkbox"/>
(Veiligheids)sloten en overige inbraakpreventie	<input checked="" type="checkbox"/>	<input type="checkbox"/>	<input type="checkbox"/>	<input type="checkbox"/>
Rookmelders	<input checked="" type="checkbox"/>	<input type="checkbox"/>	<input type="checkbox"/>	<input type="checkbox"/>
(Klok)thermostaat	<input checked="" type="checkbox"/>	<input type="checkbox"/>	<input type="checkbox"/>	<input type="checkbox"/>
Airconditioning	<input type="checkbox"/>	<input type="checkbox"/>	<input type="checkbox"/>	<input checked="" type="checkbox"/>
Warmwatervoorziening, te weten:				
- CV-installatie	<input type="checkbox"/>	<input type="checkbox"/>	<input type="checkbox"/>	<input checked="" type="checkbox"/>
- Boiler	<input type="checkbox"/>	<input type="checkbox"/>	<input type="checkbox"/>	<input checked="" type="checkbox"/>
- Geiser	<input type="checkbox"/>	<input type="checkbox"/>	<input type="checkbox"/>	<input checked="" type="checkbox"/>
- -	<input type="checkbox"/>	<input type="checkbox"/>	<input type="checkbox"/>	<input checked="" type="checkbox"/>
- -	<input type="checkbox"/>	<input type="checkbox"/>	<input type="checkbox"/>	<input checked="" type="checkbox"/>
- -	<input type="checkbox"/>	<input type="checkbox"/>	<input type="checkbox"/>	<input checked="" type="checkbox"/>
Screens	<input checked="" type="checkbox"/>	<input type="checkbox"/>	<input type="checkbox"/>	<input type="checkbox"/>
Rolluiken	<input checked="" type="checkbox"/>	<input type="checkbox"/>	<input type="checkbox"/>	<input type="checkbox"/>
Zonwering buiten	<input type="checkbox"/>	<input type="checkbox"/>	<input type="checkbox"/>	<input checked="" type="checkbox"/>
- -	<input type="checkbox"/>	<input type="checkbox"/>	<input type="checkbox"/>	<input checked="" type="checkbox"/>
- -	<input type="checkbox"/>	<input type="checkbox"/>	<input type="checkbox"/>	<input checked="" type="checkbox"/>
- -	<input type="checkbox"/>	<input type="checkbox"/>	<input type="checkbox"/>	<input checked="" type="checkbox"/>
Isolatievoorzieningen (voorzetramen/radiatorfolie etc.), te weten:				

Lijst van zaken



	Blijft achter	Gaat mee	Kan worden overgenomen	N.v.t.
- -	<input type="checkbox"/>	<input type="checkbox"/>	<input type="checkbox"/>	<input checked="" type="checkbox"/>
- -	<input type="checkbox"/>	<input type="checkbox"/>	<input type="checkbox"/>	<input checked="" type="checkbox"/>
Telefoonaansluiting/internetaansluiting	<input checked="" type="checkbox"/>	<input type="checkbox"/>	<input type="checkbox"/>	<input type="checkbox"/>
Veiligheidsschakelaar wasautomaat	<input type="checkbox"/>	<input type="checkbox"/>	<input type="checkbox"/>	<input checked="" type="checkbox"/>
Waterslot wasautomaat	<input type="checkbox"/>	<input type="checkbox"/>	<input type="checkbox"/>	<input checked="" type="checkbox"/>
Zonnepanelen	<input type="checkbox"/>	<input type="checkbox"/>	<input type="checkbox"/>	<input checked="" type="checkbox"/>
Oplaadpunt elektrische auto	<input type="checkbox"/>	<input type="checkbox"/>	<input type="checkbox"/>	<input checked="" type="checkbox"/>
Waterslagdemper wasmachine	<input type="checkbox"/>	<input checked="" type="checkbox"/>	<input type="checkbox"/>	<input type="checkbox"/>
-	<input type="checkbox"/>	<input type="checkbox"/>	<input type="checkbox"/>	<input checked="" type="checkbox"/>
Tuin				
<i>Inrichting</i>				
Tuinaanleg/bestrating	<input checked="" type="checkbox"/>	<input type="checkbox"/>	<input type="checkbox"/>	<input type="checkbox"/>
Beplanting	<input checked="" type="checkbox"/>	<input type="checkbox"/>	<input type="checkbox"/>	<input type="checkbox"/>
Extra waterpunt t.b.v. sproeien achtertuin	<input checked="" type="checkbox"/>	<input type="checkbox"/>	<input type="checkbox"/>	<input type="checkbox"/>
<i>Verlichting/installaties</i>				
Buitenverlichting	<input checked="" type="checkbox"/>	<input type="checkbox"/>	<input type="checkbox"/>	<input type="checkbox"/>
Tijd- of schemerschakelaar/bewegingsmelder	<input type="checkbox"/>	<input type="checkbox"/>	<input type="checkbox"/>	<input checked="" type="checkbox"/>
Armaturen houten overkapping	<input type="checkbox"/>	<input checked="" type="checkbox"/>	<input type="checkbox"/>	<input type="checkbox"/>
<i>Bebouwing</i>				
Tuinhuis/buitenberging	<input checked="" type="checkbox"/>	<input type="checkbox"/>	<input type="checkbox"/>	<input type="checkbox"/>
Kasten/werkbank in tuinhuis/berging	<input type="checkbox"/>	<input type="checkbox"/>	<input type="checkbox"/>	<input checked="" type="checkbox"/>
(Broei)kas	<input type="checkbox"/>	<input type="checkbox"/>	<input type="checkbox"/>	<input checked="" type="checkbox"/>
-	<input type="checkbox"/>	<input type="checkbox"/>	<input type="checkbox"/>	<input checked="" type="checkbox"/>
-	<input type="checkbox"/>	<input type="checkbox"/>	<input type="checkbox"/>	<input checked="" type="checkbox"/>
<i>Overig</i>				
Overige tuin, te weten:				
- (Sier)hek	<input type="checkbox"/>	<input type="checkbox"/>	<input type="checkbox"/>	<input checked="" type="checkbox"/>
- Vlaggenmast(houder)	<input checked="" type="checkbox"/>	<input type="checkbox"/>	<input type="checkbox"/>	<input type="checkbox"/>
- Vijverpomp	<input type="checkbox"/>	<input checked="" type="checkbox"/>	<input type="checkbox"/>	<input type="checkbox"/>
- Vissen (uit vijver)	<input type="checkbox"/>	<input type="checkbox"/>	<input checked="" type="checkbox"/>	<input type="checkbox"/>

Lijst van zaken



Overig

Zijn er zaken die geen eigendom zijn van verkoper omdat er sprake is van een leasecontract of huurcontract. Zo ja, neemt verkoper de zaak mee of wordt het betreffende contract overgenomen?

	Ja	Nee	Gaat mee	Moet worden overgenomen
CV	<input type="checkbox"/>	<input checked="" type="checkbox"/>	<input type="checkbox"/>	<input type="checkbox"/>
Boiler	<input type="checkbox"/>	<input checked="" type="checkbox"/>	<input type="checkbox"/>	<input type="checkbox"/>
Zonnepanelen	<input type="checkbox"/>	<input checked="" type="checkbox"/>	<input type="checkbox"/>	<input type="checkbox"/>
--	<input type="checkbox"/>	<input checked="" type="checkbox"/>	<input type="checkbox"/>	<input type="checkbox"/>
--	<input type="checkbox"/>	<input checked="" type="checkbox"/>	<input type="checkbox"/>	<input type="checkbox"/>
--	<input type="checkbox"/>	<input checked="" type="checkbox"/>	<input type="checkbox"/>	<input type="checkbox"/>
--	<input type="checkbox"/>	<input checked="" type="checkbox"/>	<input type="checkbox"/>	<input type="checkbox"/>
Bijlage(n) over te nemen contracten:				
- nvt				
- nvt				

Voor akkoord,

De opdrachtgever/verkoper,
(en echtgeno(o)t(e)/partner)

plaats en datum:

Koper,
(en echtgeno(o)t(e)/partner)

plaats en datum:

