

Woningbrochure

Kouwerplantsoen 4 te Utrecht



Vraagprijs € 645.000,-- k.k.

Kraaijkamp Makelaars
Tulastraat 48
3573 XH Utrecht

T: 030-879 77 70

I: KraaijkampMakelaars.nl

E: info@KraaijkampMakelaars.nl



Kraaijkamp Makelaars is aangesloten bij:



gecertificeerd



Woninginformatie

Op zoek naar een ruime gezinswoning met 4 slaapkamers, fraai lichtinval, een heerlijke (zonnige) voor- en achtertuin, een kindvriendelijke ligging aan een groot plantsoen en op korte afstand van het centrum? Kom dan gerust kijken bij deze goed onderhouden 5 kamerwoning in de rustige en zeer kindvriendelijke woonwijk Tuindorp Oost.

De laatste bewoner heeft meer dan 45 jaar met veel plezier gewoond in het huis. Dit komt ook door de geweldige ligging aan het grote plantsoen met bomen, gras en speelplekken. De woning is altijd met zorg bewoond maar wij denken dat de volgende bewoner de woning wel gedeeltelijk zal willen moderniseren. De kozijnen aan de achterzijde zijn grotendeels vervangen en voorzien van HR ++ glas. Opvallend in de woning zijn ook de grote raampartijen waardoor alle kamers lekker licht zijn. De woning is gelegen op een perceel van 150m² eigen grond.

De populaire wijk Tuindorp Oost, gelegen op korte afstand van het bruisende stadscentrum van Utrecht biedt allerlei voorzieningen in de directe omgeving. Het winkelcentrum De Gaard, goed openbaar vervoer en een uitstekende verbinding met de verschillende uitvalswegen maken het voor jong en oud een zeer aantrekkelijke en geliefde wijk om in te wonen.

Indeling:

Entree, hal met verdiepte trapkast (met meters), toilet, garderobekast, trapopgang naar de verdieping en toegang tot de woonkamer. De grote ramen in de woonkamer (28m²) zorgen voor veel lichtinval. De woonkamer is zo ingedeeld dat je aan de voorzijde een goede zithoek hebt en aan de achterzijde is er een ruim eetgedeelte met ruimte voor een lange tafel. De woonkamer is voorzien van een haard en heeft een schuifpui die toegang geeft tot de tuin. De half open keuken (6 m²) is gelegen aan de achterzijde van de woning en bereikbaar via de woonkamer. De eenvoudige keuken met bar is voorzien van (inbouw)apparatuur zoals een koelkast, een gaskookplaat, een afzuigschouw en een combioven. Door de opstelling van de keuken heb je veel werkruimte: handig als je van koken houdt.

1e verdieping:

Overloop met tweede toilet en toegang tot de vertrekken. De verdieping heeft 2 grote slaapkamers: 1 aan de voorzijde (ca. 11,5 m²) en 1 aan de achterzijde (ca. 15 m²). De badkamer (7m²) is gelegen aan de achterzijde en voorzien van een ligbad, een douchehoek en een wastafel met meubel. De voormalige badkamer aan de voorzijde wordt nu gebruikt als opstelplaats voor de wasmachine en droger. De vaste trap op de overloop geeft toegang tot de zolder.

2e verdieping

Deze verdieping heeft ook 2 slaapkamers (ca. 15 m² en ca 6,5 m²). Doordat de woning aan de achterzijde een grote dakkapel heeft zijn de kamers beide lekker licht. De verdieping heeft een tweetal bergruimtes aan de voorzijde en de CV ketel is hier netjes weggewerkt.

Tuin

De achtertuin (57m²) met berging (ca 8m²) en achterom is gelegen op het noordwesten, met de mogelijkheid zomers vanaf de middag tot laat in de dag van de zon te genieten. De volière is een lichte constructie die eenvoudige weer verwijderd kan worden. De ruime voortuin geeft veel privacy in de woning. Stel je voor: op een bankje in je eigen voortuin genieten van een kopje koffie en van de kinderen die samen spelen op het plantsoen.

Het betreft hier dus een ruime woning met veel bergruimte, goede buitenruimte aan een groen plein en de winkels om de hoek. Met een paar minuten fietsen ben je zo in het centrum.

Afmetingen en bijzonderheden

Maten:

Hal voor	: 4.70 x 1.95
Toilet	: 1.05 x 0.85
Woonkamer	: 7.60 x 3.65
Keuken	: 3.05 x 2.10
Slaapkamer voor	: 3.15 x 3.65
Slaapkamer achter	: 4.35 x 3.35 (breedte deels 3.65m)
Badkamer	: 3.05 x 2.25
Waskamer	: 1.50 x 1.95
Overloop	: 3.05 x 1.95 (maximale afmetingen)
Slaapkamer achter	: 3.20 x 2.25 (breedte deels 1.65m)
Zolderkamer	: 4.30 x 3.65 (breedte deels 3.35)
Voortuin	: lengte 5.00 meter
Achtertuint	: 10.90 x 6.00 (maximale afmetingen)
Berging	: 2.00 x 4.00

Bijzonderheden woning:

- De woning is altijd met zorg bewoond
- De kozijnen aan de achterzijde zijn grotendeels vervangen en voorzien van HR ++ glas
- De woning is gelegen aan een groot plantsoen met bomen, veel gras en speeltoestellen
- Voldoende parkeergelegenheid in de directe omgeving (alleen betaald parkeren tussen 06.00 – 11.00 uur op doordeweekse dagen, 2e vergunning mogelijk)
- Er zijn diverse basisscholen op loopafstand van de woning
- Diverse sportvoorzieningen op een paar minuten van de woning
- Het centraal station is gelegen op 3,1 km (11 minuten fietsen), station Overvecht is gelegen op 1,2 km
- Winkelcentrum de Gaard is op 100 meter lopen
- De Domtoren is gelegen op 2,7 km (9 minuten fietsen)
- De verkoper is niet woonachtig geweest in de woning en in de koopovereenkomst zal een zogenaamde "niet bewoningsclausule" worden opgenomen

Bijzonderheden algemeen

- | | |
|----------------------------|---|
| - Bouwjaar | : 1960 |
| - Perceelsgrootte | : 150 m ² |
| - Woonoppervlak | : ca. 116 m ² |
| - Inhoud | : ca. 395 m ³ |
| - Electra | : 5 groepen |
| - Verwarming en warm water | : d.m.v. C.V. combiketel (2023) |
| - Isolatie | : gedeeltelijk dubbele beglazing, achterzijde voornamelijk HR ++ glas |

Grond eigendom. Oplevering in overleg

Interesse in dit huis? Schakel direct je eigen NVM-aankoopmakelaar in.

Je NVM-aankoopmakelaar komt op voor jouw belang en bespaart je tijd, geld en zorgen.

Adressen van collega NVM-aankoopmakelaars in Utrecht vind je op Funda

Foto's



































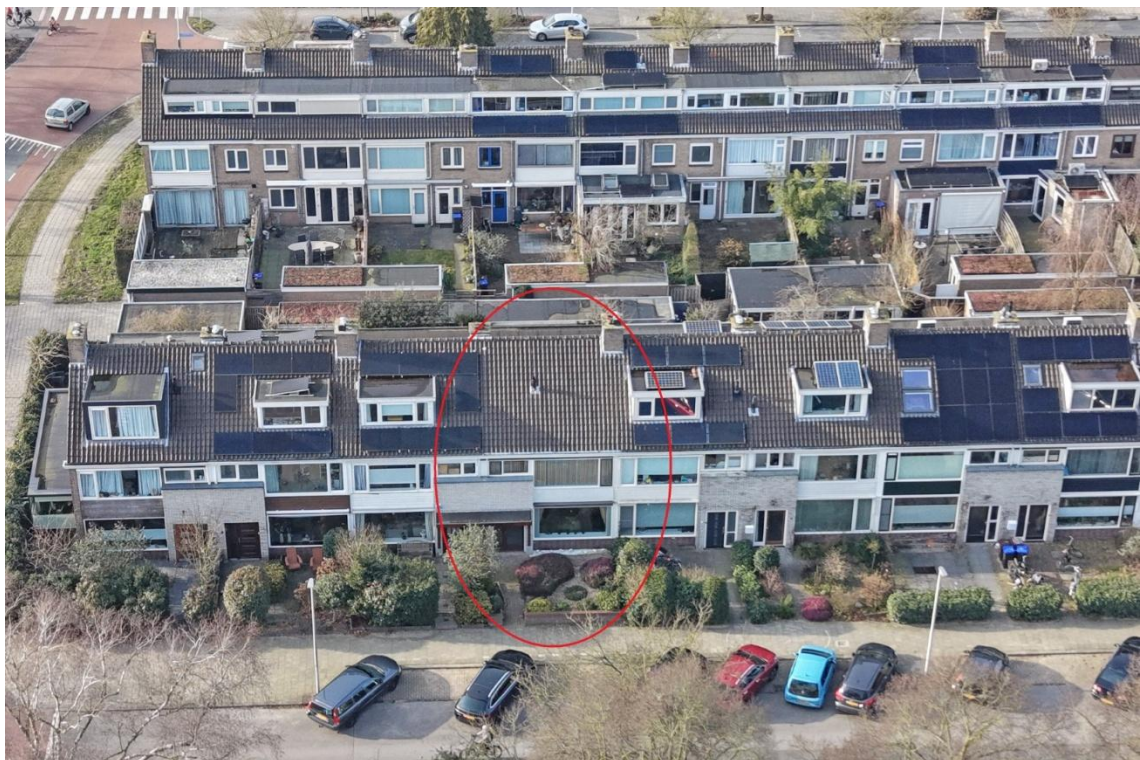





UTRECHTS NIEUWSBLAD N.Z.C. VRIJDAG 9 MAART 1964 TUINDORP-OOST 25 JAAR 'HEER VAN STAND' Ontwerper ing. D. Jansen: „een geslaagde wijk zonder wildemannen en kermis”



Tuindorp-Oost, dat van Utrecht's laatste streekluis, heeft zijn 25-jarig bestaan gevierd met een feestelijk programma van feesten en optochten. De feestelijke activiteiten worden in de loop van de komende dagen uitgebreid met een groot aantal optochten en feesten. De feestelijke activiteiten worden in de loop van de komende dagen uitgebreid met een groot aantal optochten en feesten.

Uitbreiding — Achterover in de doorgedate West- in deze jaren zijn van een ontwerp, maar de de uitbreiding van de Tuindorp-Oost is nu, voor een deel, met de natuur in de omgeving van het landbouwgebied.

Tekel: Bert van den Hoed (links) en Cees van Deventer



DE TUINDORP-OOST IS VOORHOUDE IN VERHOUDING. Het is de Tuindorp-Oost, een van de laatste gebouwen in de wijk, die nu wordt gebouwd op een voormalig landbouwgebied.



WIKADOENT JAN DE REUTER (rechts) bij de afsluiting van de Tuindorp-Oost. Hij is de laatste bewoner van de wijk.

THUREN — De Tuindorp-Oost is een van de laatste gebouwen in de wijk, die nu wordt gebouwd op een voormalig landbouwgebied. De Tuindorp-Oost is een van de laatste gebouwen in de wijk, die nu wordt gebouwd op een voormalig landbouwgebied.



DE TUINDORP-OOST IS VOORHOUDE IN VERHOUDING. Het is de Tuindorp-Oost, een van de laatste gebouwen in de wijk, die nu wordt gebouwd op een voormalig landbouwgebied.



MEVrouw DEBROUWER VAN VOUREN... geen goede haart.



DE TUINDORP-OOST IS VOORHOUDE IN VERHOUDING. Het is de Tuindorp-Oost, een van de laatste gebouwen in de wijk, die nu wordt gebouwd op een voormalig landbouwgebied.

WINKELCENTRUM — De Tuindorp-Oost is een van de laatste gebouwen in de wijk, die nu wordt gebouwd op een voormalig landbouwgebied. De Tuindorp-Oost is een van de laatste gebouwen in de wijk, die nu wordt gebouwd op een voormalig landbouwgebied.



DE TUINDORP-OOST IS VOORHOUDE IN VERHOUDING. Het is de Tuindorp-Oost, een van de laatste gebouwen in de wijk, die nu wordt gebouwd op een voormalig landbouwgebied.



Plattegrond

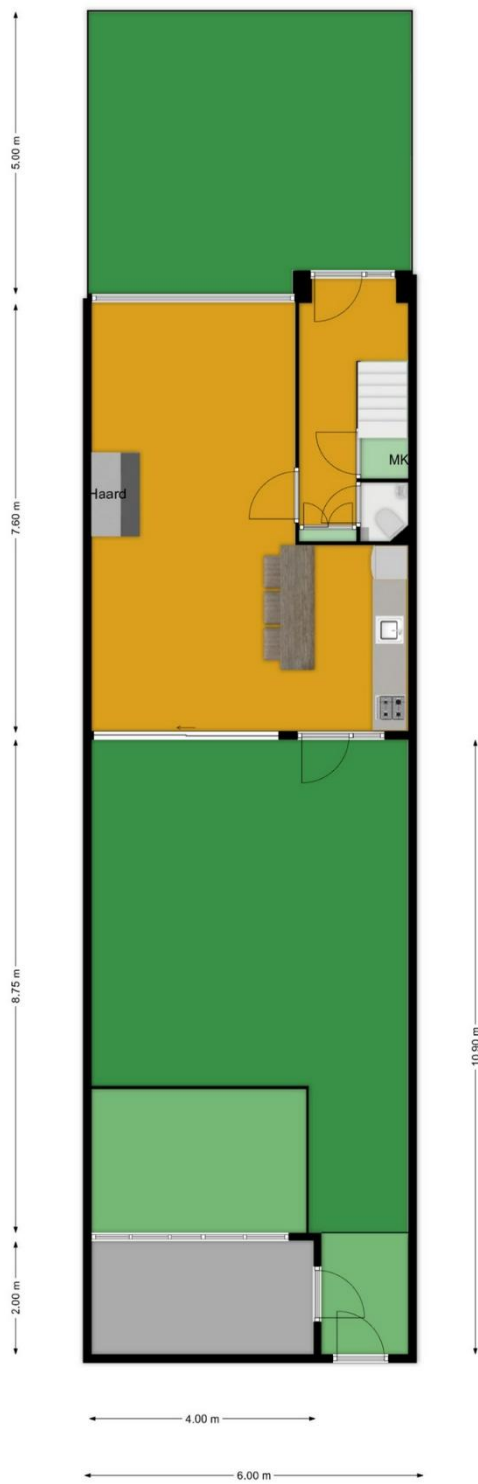

Dit is een schetsmatige weergave van de indeling, hieraan kunnen derhalve geen rechten worden ontleend.

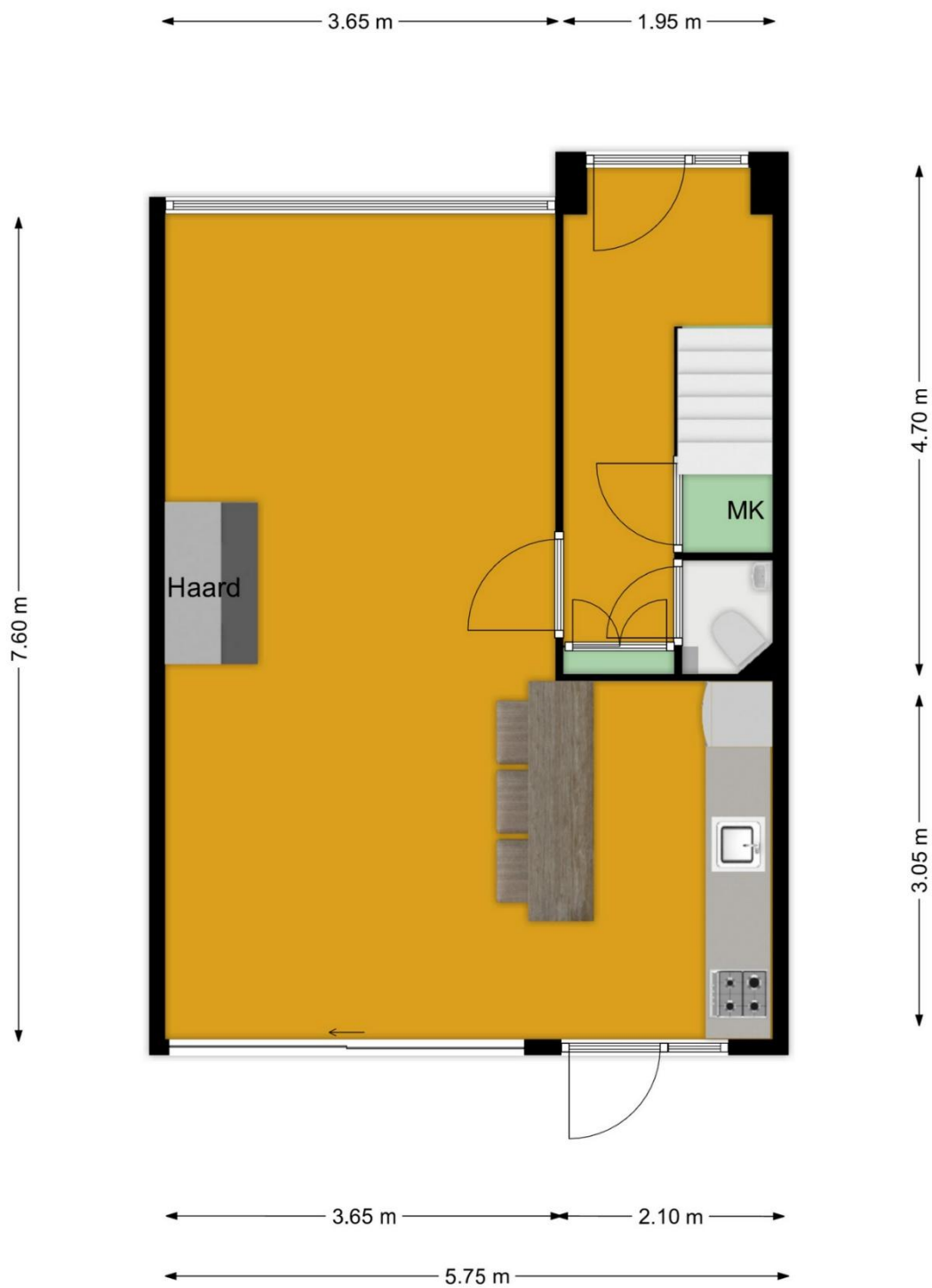

Dit is een schetsmatige weergave van de indeling, hieraan kunnen derhalve geen rechten worden ontleend.



Dit is een schetsmatige weergave van de indeling, hieraan kunnen derhalve geen rechten worden ontleend.

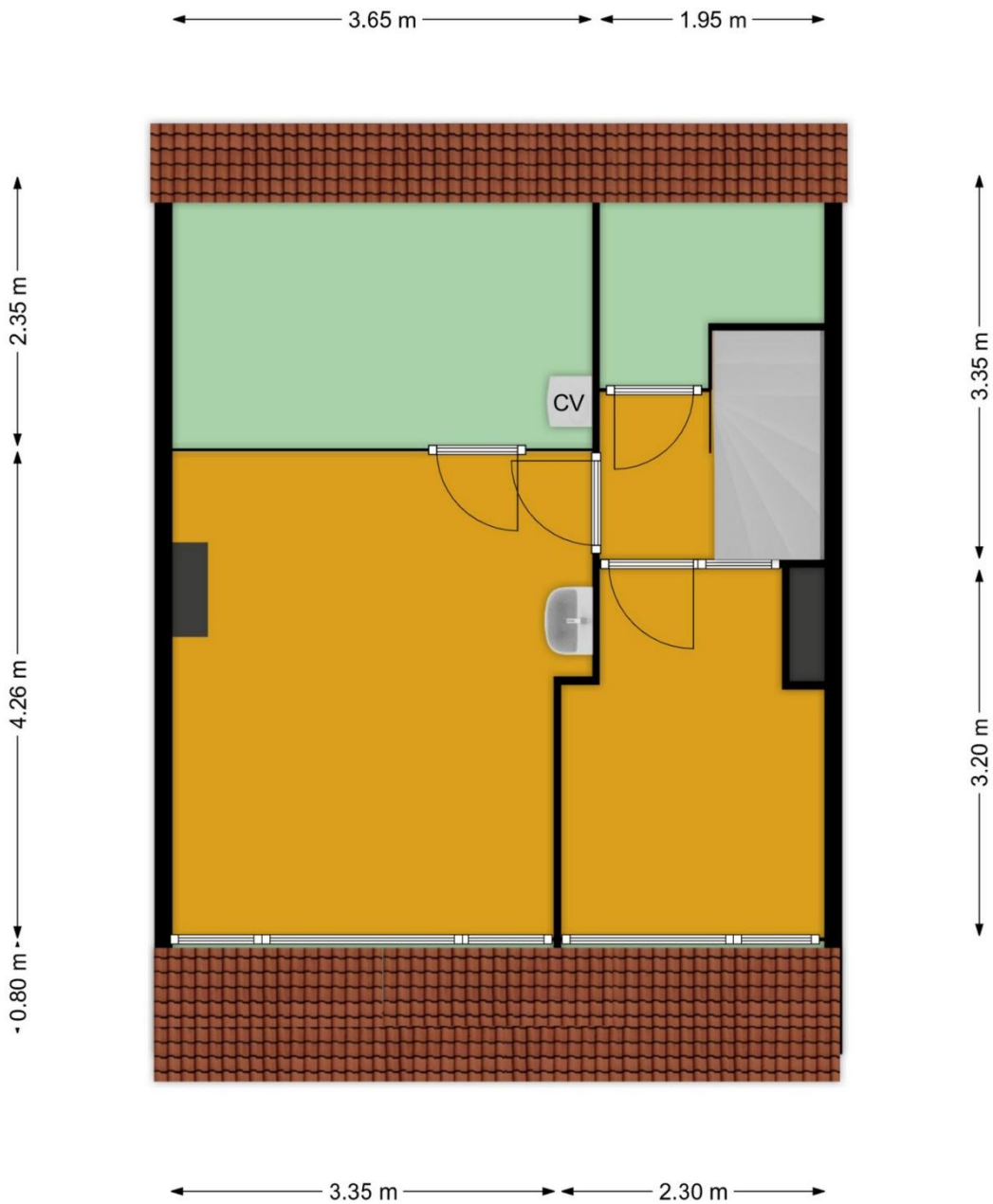

Dit is een schetsmatige weergave van de indeling, hieraan kunnen derhalve geen rechten worden ontleend.

kadastrale kaart

Kadastrale kaart

Uw referentie: Kouwerplantsoen

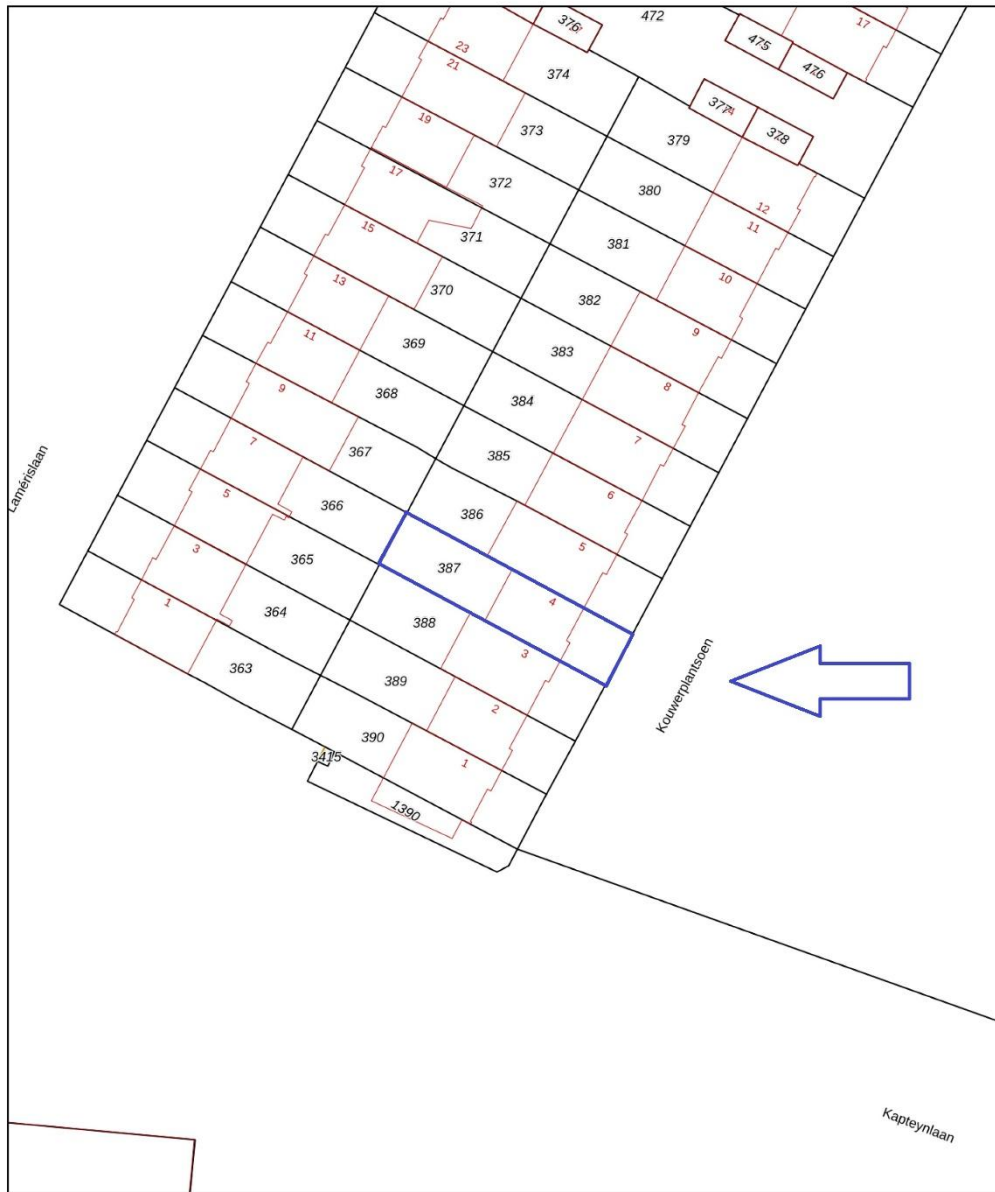

<p>12345 25</p> <p>Deze kaart is noordgericht</p> <p>Perceelnummer</p> <p>Huisnummer</p> <p>Vastgestelde kadastrale grens</p> <p>Voorlopige kadastrale grens</p> <p>Administratieve kadastrale grens</p> <p>Bebouwing</p> <p>Voor een eensluitend uittreksel, geleverd op 11 februari 2026 De bewaarder van het kadaster en de openbare registers</p>	<p>Schaal 1: 500</p> <p>Kadastrale gemeente Utrecht</p> <p>Sectie L</p> <p>Perceel 387</p> <p>Aan dit uittreksel kunnen geen betrouwbare maten worden ontleend. De Dienst voor het kadaster en de openbare registers behoudt zich de intellectuele eigendomsrechten voor, waaronder het auteursrecht en het databankenrecht.</p>	
---	--	--

Lijst van zaken

Voor de onderstaande zaken -ongeacht of ze roerend dan wel onroerend zijn- geldt dat ze soms wel en soms niet in de woning achterblijven. De lijst is bedoeld om duidelijkheid te scheppen om discussies achteraf te voorkomen.

Let op! Indien er geen duidelijkheid bestaat omtrent een zaak en/of indien er geen nadere afspraken zijn gemaakt over een zaak betekent dit dat de betreffende zaak wordt meegenomen door verkoper en dus **niet** achterblijft in de woning.

Blijft achter | Gaat mee | Kan worden overgenomen | n.v.t

WONING Interieur

	Blijft achter	Gaat mee	Kan worden overgenomen	n.v.t
Verlichting te weten:				
- inbouwspots/dimmers	<input checked="" type="checkbox"/>	<input type="checkbox"/>	<input type="checkbox"/>	<input type="checkbox"/>
- opbouwspots/armaturen/lampen/dimmers	<input type="checkbox"/>	<input checked="" type="checkbox"/>	<input type="checkbox"/>	<input type="checkbox"/>
- losse (hang)lampen	<input type="checkbox"/>	<input checked="" type="checkbox"/>	<input type="checkbox"/>	<input type="checkbox"/>
-	<input type="checkbox"/>	<input type="checkbox"/>	<input type="checkbox"/>	<input type="checkbox"/>
-	<input type="checkbox"/>	<input type="checkbox"/>	<input type="checkbox"/>	<input type="checkbox"/>
(Losse) kasten, legplanken, te weten:				
- slaapkamer bed, kast e.d.	<input type="checkbox"/>	<input checked="" type="checkbox"/>	<input type="checkbox"/>	<input type="checkbox"/>
-	<input type="checkbox"/>	<input type="checkbox"/>	<input type="checkbox"/>	<input type="checkbox"/>
Raamdecoratie, te weten:				
- gordijnrails	<input checked="" type="checkbox"/>	<input type="checkbox"/>	<input type="checkbox"/>	<input type="checkbox"/>
- gordijnen	<input checked="" type="checkbox"/>	<input type="checkbox"/>	<input type="checkbox"/>	<input type="checkbox"/>
- overgordijnen	<input checked="" type="checkbox"/>	<input type="checkbox"/>	<input type="checkbox"/>	<input type="checkbox"/>
- vitrages	<input checked="" type="checkbox"/>	<input type="checkbox"/>	<input type="checkbox"/>	<input type="checkbox"/>
- rolgordijnen	<input checked="" type="checkbox"/>	<input type="checkbox"/>	<input type="checkbox"/>	<input type="checkbox"/>
- lamellen	<input checked="" type="checkbox"/>	<input type="checkbox"/>	<input type="checkbox"/>	<input type="checkbox"/>
- jaloezieën	<input checked="" type="checkbox"/>	<input type="checkbox"/>	<input type="checkbox"/>	<input type="checkbox"/>
- (losse) horren/rolhorren	<input checked="" type="checkbox"/>	<input type="checkbox"/>	<input type="checkbox"/>	<input type="checkbox"/>
-	<input type="checkbox"/>	<input type="checkbox"/>	<input type="checkbox"/>	<input type="checkbox"/>
-	<input type="checkbox"/>	<input type="checkbox"/>	<input type="checkbox"/>	<input type="checkbox"/>
Vloerdecoratie, te weten				
- vloerbedekking	<input checked="" type="checkbox"/>	<input type="checkbox"/>	<input type="checkbox"/>	<input type="checkbox"/>
- parketvloer	<input checked="" type="checkbox"/>	<input type="checkbox"/>	<input type="checkbox"/>	<input type="checkbox"/>
- houten vloer(delen)	<input type="checkbox"/>	<input type="checkbox"/>	<input type="checkbox"/>	<input checked="" type="checkbox"/>
- laminaat	<input type="checkbox"/>	<input type="checkbox"/>	<input type="checkbox"/>	<input checked="" type="checkbox"/>
- plavuizen	<input checked="" type="checkbox"/>	<input type="checkbox"/>	<input type="checkbox"/>	<input type="checkbox"/>
-	<input type="checkbox"/>	<input type="checkbox"/>	<input type="checkbox"/>	<input type="checkbox"/>
-	<input type="checkbox"/>	<input type="checkbox"/>	<input type="checkbox"/>	<input type="checkbox"/>

Blijft achter	Gaat mee	Kan worden overgenomen	n.v.t
---------------	----------	------------------------	-------

(Voorzet) openhaard met toebehoren	<input checked="" type="checkbox"/>	<input type="checkbox"/>	<input type="checkbox"/>	<input type="checkbox"/>
Allesbrander	<input type="checkbox"/>	<input type="checkbox"/>	<input type="checkbox"/>	<input checked="" type="checkbox"/>
Houtkachel	<input type="checkbox"/>	<input type="checkbox"/>	<input type="checkbox"/>	<input checked="" type="checkbox"/>
(Gas)kachels	<input type="checkbox"/>	<input type="checkbox"/>	<input type="checkbox"/>	<input checked="" type="checkbox"/>
Designradiator(en)	<input checked="" type="checkbox"/>	<input type="checkbox"/>	<input type="checkbox"/>	<input type="checkbox"/>
Radiatorafwerking	<input type="checkbox"/>	<input type="checkbox"/>	<input type="checkbox"/>	<input checked="" type="checkbox"/>
Overig, te weten:				
- spiegelwanden	<input type="checkbox"/>	<input type="checkbox"/>	<input type="checkbox"/>	<input checked="" type="checkbox"/>
- schilderij ophangstelsysteem	<input type="checkbox"/>	<input type="checkbox"/>	<input type="checkbox"/>	<input checked="" type="checkbox"/>
- openhaard plaat (rechts)	<input type="checkbox"/>	<input checked="" type="checkbox"/>	<input type="checkbox"/>	<input type="checkbox"/>
-	<input type="checkbox"/>	<input type="checkbox"/>	<input type="checkbox"/>	<input type="checkbox"/>

Keuken

Keukenblok (met bovenkasten)	<input checked="" type="checkbox"/>	<input type="checkbox"/>	<input type="checkbox"/>	<input type="checkbox"/>
Keuken (inbouw)apparatuur, te weten:				
- kookplaat	<input type="checkbox"/>	<input type="checkbox"/>	<input type="checkbox"/>	<input checked="" type="checkbox"/>
- (gas)fornuis	<input checked="" type="checkbox"/>	<input type="checkbox"/>	<input type="checkbox"/>	<input type="checkbox"/>
- afzuigkap	<input checked="" type="checkbox"/>	<input type="checkbox"/>	<input type="checkbox"/>	<input type="checkbox"/>
- magnetron	<input type="checkbox"/>	<input type="checkbox"/>	<input type="checkbox"/>	<input checked="" type="checkbox"/>
- oven	<input type="checkbox"/>	<input type="checkbox"/>	<input type="checkbox"/>	<input checked="" type="checkbox"/>
- combi-oven/combimagnetron	<input checked="" type="checkbox"/>	<input type="checkbox"/>	<input type="checkbox"/>	<input type="checkbox"/>
- koelkast	<input checked="" type="checkbox"/>	<input type="checkbox"/>	<input type="checkbox"/>	<input type="checkbox"/>
- vriezer	<input type="checkbox"/>	<input type="checkbox"/>	<input type="checkbox"/>	<input checked="" type="checkbox"/>
- koel-vriescombinatie	<input type="checkbox"/>	<input type="checkbox"/>	<input type="checkbox"/>	<input checked="" type="checkbox"/>
- vaatwasser	<input type="checkbox"/>	<input type="checkbox"/>	<input type="checkbox"/>	<input checked="" type="checkbox"/>
- Quooker	<input type="checkbox"/>	<input type="checkbox"/>	<input type="checkbox"/>	<input checked="" type="checkbox"/>
- koffiezetapparaat	<input type="checkbox"/>	<input type="checkbox"/>	<input type="checkbox"/>	<input checked="" type="checkbox"/>
-	<input type="checkbox"/>	<input type="checkbox"/>	<input type="checkbox"/>	<input type="checkbox"/>
Keukenaccessoires				
- barkrukken	<input checked="" type="checkbox"/>	<input type="checkbox"/>	<input type="checkbox"/>	<input type="checkbox"/>
-	<input type="checkbox"/>	<input type="checkbox"/>	<input type="checkbox"/>	<input type="checkbox"/>

31

Sanitair/sauna

Toilet met de volgende toebehoren:				
- toilet	<input checked="" type="checkbox"/>	<input type="checkbox"/>	<input type="checkbox"/>	<input type="checkbox"/>
- toiletrolhouder	<input checked="" type="checkbox"/>	<input type="checkbox"/>	<input type="checkbox"/>	<input type="checkbox"/>
- toiletborstel(houder)	<input type="checkbox"/>	<input checked="" type="checkbox"/>	<input type="checkbox"/>	<input type="checkbox"/>
- fontein	<input checked="" type="checkbox"/>	<input type="checkbox"/>	<input type="checkbox"/>	<input type="checkbox"/>
-	<input type="checkbox"/>	<input type="checkbox"/>	<input type="checkbox"/>	<input type="checkbox"/>

Blijft achter	Gaat mee	Kan worden overgenomen	n.v.t
---------------	----------	------------------------	-------

Blijft achter	Gaat mee	Kan worden overgenomen	n.v.t	
Badkamer met de volgende toebehoren:				
- ligbad	<input checked="" type="checkbox"/>	<input type="checkbox"/>	<input type="checkbox"/>	<input type="checkbox"/>
- jacuzzi/whirlpool	<input type="checkbox"/>	<input type="checkbox"/>	<input type="checkbox"/>	<input checked="" type="checkbox"/>
- douche (cabine/scherm)	<input checked="" type="checkbox"/>	<input type="checkbox"/>	<input type="checkbox"/>	<input type="checkbox"/>
- stoomdouche (cabine)	<input type="checkbox"/>	<input type="checkbox"/>	<input type="checkbox"/>	<input checked="" type="checkbox"/>
- wastafel	<input checked="" type="checkbox"/>	<input type="checkbox"/>	<input type="checkbox"/>	<input type="checkbox"/>
- wastafelmeubel	<input checked="" type="checkbox"/>	<input type="checkbox"/>	<input type="checkbox"/>	<input type="checkbox"/>
- planchet	<input checked="" type="checkbox"/>	<input type="checkbox"/>	<input type="checkbox"/>	<input type="checkbox"/>
- toiletkast	<input type="checkbox"/>	<input type="checkbox"/>	<input type="checkbox"/>	<input checked="" type="checkbox"/>
- toilet	<input checked="" type="checkbox"/>	<input type="checkbox"/>	<input type="checkbox"/>	<input type="checkbox"/>
- toiletrolhouder	<input checked="" type="checkbox"/>	<input type="checkbox"/>	<input type="checkbox"/>	<input type="checkbox"/>
- toiletborstel(houder)	<input type="checkbox"/>	<input checked="" type="checkbox"/>	<input type="checkbox"/>	<input type="checkbox"/>
-	<input type="checkbox"/>	<input type="checkbox"/>	<input type="checkbox"/>	<input type="checkbox"/>
Sauna met toebehoren	<input type="checkbox"/>	<input type="checkbox"/>	<input type="checkbox"/>	<input type="checkbox"/>

Exterieur/installaties/veiligheid/energiebesparing

Schotel/antenne	<input type="checkbox"/>	<input type="checkbox"/>	<input type="checkbox"/>	<input checked="" type="checkbox"/>
Brievenbus	<input checked="" type="checkbox"/>	<input type="checkbox"/>	<input type="checkbox"/>	<input type="checkbox"/>
(Voordeur)bel	<input checked="" type="checkbox"/>	<input type="checkbox"/>	<input type="checkbox"/>	<input type="checkbox"/>
Alarminstallatie	<input checked="" type="checkbox"/>	<input type="checkbox"/>	<input type="checkbox"/>	<input type="checkbox"/>
(Veiligheids)sloten en overige inbraakpreventie	<input checked="" type="checkbox"/>	<input type="checkbox"/>	<input type="checkbox"/>	<input type="checkbox"/>
Rookmelders	<input checked="" type="checkbox"/>	<input type="checkbox"/>	<input type="checkbox"/>	<input type="checkbox"/>
Screens	<input type="checkbox"/>	<input type="checkbox"/>	<input type="checkbox"/>	<input checked="" type="checkbox"/>
Rolluiken	<input type="checkbox"/>	<input type="checkbox"/>	<input type="checkbox"/>	<input checked="" type="checkbox"/>
Zonnescherm	<input checked="" type="checkbox"/>	<input type="checkbox"/>	<input type="checkbox"/>	<input type="checkbox"/>
CV met toebehoren	<input checked="" type="checkbox"/>	<input type="checkbox"/>	<input type="checkbox"/>	<input type="checkbox"/>
(Klok)thermostaat	<input checked="" type="checkbox"/>	<input type="checkbox"/>	<input type="checkbox"/>	<input type="checkbox"/>
Warmwatervoorziening, te weten:				
- via CV-installatie	<input checked="" type="checkbox"/>	<input type="checkbox"/>	<input type="checkbox"/>	<input type="checkbox"/>
- boiler	<input type="checkbox"/>	<input type="checkbox"/>	<input type="checkbox"/>	<input checked="" type="checkbox"/>
- close-in boiler	<input type="checkbox"/>	<input type="checkbox"/>	<input type="checkbox"/>	<input checked="" type="checkbox"/>
- geiser	<input type="checkbox"/>	<input type="checkbox"/>	<input type="checkbox"/>	<input checked="" type="checkbox"/>
-	<input type="checkbox"/>	<input type="checkbox"/>	<input type="checkbox"/>	<input type="checkbox"/>
Mechanische ventilatie	<input type="checkbox"/>	<input type="checkbox"/>	<input type="checkbox"/>	<input checked="" type="checkbox"/>
Luchtbehandeling	<input type="checkbox"/>	<input type="checkbox"/>	<input type="checkbox"/>	<input checked="" type="checkbox"/>
Airconditioning met toebehoren aantal:)	<input type="checkbox"/>	<input type="checkbox"/>	<input type="checkbox"/>	<input checked="" type="checkbox"/>
Isolatievoorzieningen (voorzetramen/radiatorfolie etc.), te weten:				
- radiatorfolie onder voorraam	<input checked="" type="checkbox"/>	<input type="checkbox"/>	<input type="checkbox"/>	<input type="checkbox"/>

Blijft achter	Gaat mee	Kan worden overgenomen	n.v.t
---------------	----------	------------------------	-------

Telefoonaansluiting/internetaansluiting	<input checked="" type="checkbox"/>	<input type="checkbox"/>	<input type="checkbox"/>	<input type="checkbox"/>
Veiligheidsschakelaar wasautomaat	<input type="checkbox"/>	<input type="checkbox"/>	<input type="checkbox"/>	<input checked="" type="checkbox"/>
Waterslot wasautomaat	<input checked="" type="checkbox"/>	<input type="checkbox"/>	<input type="checkbox"/>	<input type="checkbox"/>
Zonnepanelen	<input type="checkbox"/>	<input type="checkbox"/>	<input type="checkbox"/>	<input checked="" type="checkbox"/>
Oplaadpunt elektrische auto	<input type="checkbox"/>	<input type="checkbox"/>	<input type="checkbox"/>	<input checked="" type="checkbox"/>
wasmachine en droger	<input checked="" type="checkbox"/>	<input type="checkbox"/>	<input type="checkbox"/>	<input type="checkbox"/>

Tuin

Inrichting, te weten:				
Tuinaanleg/bestrating	<input checked="" type="checkbox"/>	<input type="checkbox"/>	<input type="checkbox"/>	<input type="checkbox"/>
Bepanting	<input checked="" type="checkbox"/>	<input type="checkbox"/>	<input type="checkbox"/>	<input type="checkbox"/>
	<input type="checkbox"/>	<input type="checkbox"/>	<input type="checkbox"/>	<input type="checkbox"/>
Verlichting/installaties, te weten:				
Buitenverlichting	<input checked="" type="checkbox"/>	<input type="checkbox"/>	<input type="checkbox"/>	<input type="checkbox"/>
Tijd- of schemerschakelaar/bewegingsmelder	<input type="checkbox"/>	<input type="checkbox"/>	<input type="checkbox"/>	<input checked="" type="checkbox"/>
	<input type="checkbox"/>	<input type="checkbox"/>	<input type="checkbox"/>	<input type="checkbox"/>
Bebouwing, te weten:				
Tuinhuis/buitenberging/volière	<input checked="" type="checkbox"/>	<input type="checkbox"/>	<input type="checkbox"/>	<input type="checkbox"/>
Kasten/werkbank in tuinhuis/berging	<input type="checkbox"/>	<input type="checkbox"/>	<input type="checkbox"/>	<input checked="" type="checkbox"/>
(Broei)kas	<input type="checkbox"/>	<input type="checkbox"/>	<input type="checkbox"/>	<input checked="" type="checkbox"/>
	<input type="checkbox"/>	<input type="checkbox"/>	<input type="checkbox"/>	<input type="checkbox"/>
Overig, te weten:				
(sier)hek	<input checked="" type="checkbox"/>	<input type="checkbox"/>	<input type="checkbox"/>	<input type="checkbox"/>
Vlaggenmast(houder)	<input type="checkbox"/>	<input type="checkbox"/>	<input type="checkbox"/>	<input checked="" type="checkbox"/>
	<input type="checkbox"/>	<input type="checkbox"/>	<input type="checkbox"/>	<input type="checkbox"/>
	<input type="checkbox"/>	<input type="checkbox"/>	<input type="checkbox"/>	<input type="checkbox"/>

33

Overig

Overige, te weten				
	<input type="checkbox"/>	<input type="checkbox"/>	<input type="checkbox"/>	<input type="checkbox"/>
	<input type="checkbox"/>	<input type="checkbox"/>	<input type="checkbox"/>	<input type="checkbox"/>
	<input type="checkbox"/>	<input type="checkbox"/>	<input type="checkbox"/>	<input type="checkbox"/>
	<input type="checkbox"/>	<input type="checkbox"/>	<input type="checkbox"/>	<input type="checkbox"/>
	<input type="checkbox"/>	<input type="checkbox"/>	<input type="checkbox"/>	<input type="checkbox"/>
	<input type="checkbox"/>	<input type="checkbox"/>	<input type="checkbox"/>	<input type="checkbox"/>
	<input type="checkbox"/>	<input type="checkbox"/>	<input type="checkbox"/>	<input type="checkbox"/>

Zijn er zaken die geen eigendom zijn van verkoper omdat er sprake is van een huur- of leasecontract?

Zo ja, neemt verkoper de zaak mee of moet het betreffende contract worden overgenomen?

	Ja	Nee	Gaat mee	Moet worden overgenomen
CV/geiser/boiler	<input type="checkbox"/>	<input checked="" type="checkbox"/>	<input type="checkbox"/>	<input type="checkbox"/>
Keuken/tuin/kozijnen	<input type="checkbox"/>	<input checked="" type="checkbox"/>	<input type="checkbox"/>	<input type="checkbox"/>
Intelligente thermostaten e.d.	<input type="checkbox"/>	<input checked="" type="checkbox"/>	<input type="checkbox"/>	<input type="checkbox"/>
Stadsverwarming	<input type="checkbox"/>	<input checked="" type="checkbox"/>	<input type="checkbox"/>	<input type="checkbox"/>
Zonnepanelen	<input type="checkbox"/>	<input checked="" type="checkbox"/>	<input type="checkbox"/>	<input type="checkbox"/>
	<input type="checkbox"/>	<input type="checkbox"/>	<input type="checkbox"/>	<input type="checkbox"/>
Bijlage(n) over te nemen contracten:				

VOORWAARDEN BIJ KOOP VAN EEN APPARTEMENT EN/OF WONING

De koopakte is gebaseerd op het meest recente model koopovereenkomst, welke is vastgesteld door de Nederlandse Vereniging van Makelaars in onroerende goederen en vastgoeddeskundigen NVM, Consumentenbond en derden.

- Notaris:** Koper heeft het recht binnen twee weken zelf een notaris aan te wijzen die de overdracht (akte van levering) zal verzorgen. Indien koper binnen genoemde termijn geen keuze heeft gemaakt zal verkoper zelf de notaris aanwijzen. Indien de koper een Notaris buiten de betreffende gemeente heeft verkozen en de verkoper wenst een notariële volmacht voor de akte van levering, dan zijn de eventuele kosten hiervan voor rekening van de koper.
Indien de kosten die door de notaris in rekening worden gebracht en die verband houden met de aflossing van overbruggingsleningen en/of aflossing en doorhaling van verkopers hypotheek(en) die op het verkochte rust(en) inclusief telefonische overboekingen meer bedragen dan € 250,00 inclusief BTW per akte van gedeeltelijke of gehele doorhaling dan zal de koper dit meerdere voor zijn rekening nemen. Ook extra kosten zoals administratiekosten, kantoorkosten, beheerkosten, e.d. ter zake van de levering zal de notaris op de afrekening direct doorberekenen aan de koper.
- Voorbehouden:** Indien het verkrijgen van een hypotheek als voorwaarde bedongen wordt bij de overeenkomst zal hieraan een termijn van maximaal 5 weken verbonden worden. Indien een bouwkundige keuring als voorwaarde wordt bedongen bij de overeenkomst zal de navolgende clause worden opgenomen:
“ Deze overeenkomst kan door koper worden ontbonden indien uiterlijk op (datum), koper door middel van een rapport van een bouwtechnokeuring van een erkend bouw bureau aantoont, dat er sprake is van ernstige gebreken van constructieve aard en of de kosten voor direct noodzakelijk te verhelpen achterstallig onderhoud een bedrag van € *** exclusief btw te boven gaat. Het achterstallig onderhoud en/of gebreken die tijdens de bezichtigingen redelijkerwijs zichtbaar waren dan wel gemeld zijn voor het tot stand komen van deze overeenkomst vallen hier buiten. Partijen verplichten zich over en weer aan het laten uitvoeren van de hierboven bedoelde keuring mee te werken.’
- Waarborgsom:** Uiterlijk 6 weken na de mondelinge overeenstemming is koper verplicht bij de notaris bankgarantie af te geven ten bedrage van 10% van de koopsom of een waarborgsom voor hetzelfde bedrag te storten.
- Ouderdomsclausule:** Het is koper bekend dat als de onroerende zaak meer dan 15 jaar oud is, dat de eisen die aan de bouwkwaliteit gesteld mogen worden aanzienlijk lager liggen dan bij nieuwe woningen. In afwijking van artikel 6.3 van deze koopakte en artikel 7:17 lid 1 en 2 BW komt het geheel of ten dele ontbreken van een of meer eigenschappen van de onroerende zaak voor normaal en bijzonder gebruik en het eventueel anderszins niet-beantwoorden van de zaak aan de overeenkomst voor rekening en risico van koper, zulks onverminderd de verplichting van verkoper om koper op de hoogte te stellen van gebreken waarvan hij behoort te weten dat ze voor koper van belang zijn en waarvan hij weet of vermoedt te weten dat koper ze niet kent. Anderzijds moet koper bij twijfel vragen stellen en/of zelf onderzoek (laten) verrichten.
- Asbest:** Tot 1993 is asbest een toegepast materiaal in bouwstoffen in de woningbouw in Nederland. Bij verkoop van een van onze woningen zullen wij u attenderen op de aangetroffen asbest. Ondanks onze zorgvuldige werkwijze is het altijd mogelijk dat in huizen/appartementen gebouwd/verbouwd in de periode vóór 1993 asbesthoudende materialen verwerkt zijn die door ons niet te constateren zijn. In de voorkomende gevallen zal in de overeenkomst hiervoor een bepaling worden opgenomen.

Deze informatiebrochure is door Kraaijkamp Makelaars met de nodige zorgvuldigheid samengesteld. Door ons wordt echter geen enkele aansprakelijkheid aanvaard voor enige onvolledigheid, onjuistheid of anderszins, dan wel de gevolgen daarvan. Alle opgegeven maten en oppervlakten zijn indicatief.

De Meetinstructie is gebaseerd op de NEN2580. De Meetinstructie is bedoeld om een meer eenduidige manier van meten toe te passen voor het geven van een indicatie van de gebruiksoppervlakte. De Meetinstructie sluit verschillen in meetuitkomsten niet volledig uit, door bijvoorbeeld interpretatieverschillen, afrondingen of beperkingen bij het uitvoeren van de meting.

Voor meer informatie of het maken van een bezichtigingsafspraak kun je contact met ons opnemen.

Kraaijkamp Makelaars
Tulastraat 48
3573 XH Utrecht

T: 030-879 77 70

I: KraaijkampMakelaars.nl

E: info@KraaijkampMakelaars.nl