



**Rietbroek**  
makelaardij



# Hoekwoning met serre en vrij uitzicht

Vuurbaak 144 | WETERINGBRUG | Bieden vanaf € 550.000,- k.k.



# Kenmerken & specificaties

Soort woning:	eengezinswoning
Type woning:	hoekwoning
Bouwjaar:	1982
Isolatie:	muurisolatie, dubbel glas
Verwarming:	c.v.-ketel, vloerverwarming gedeeltelijk
Energie label:	C
Aantal slaapkamers:	4
Inhoud:	474 m <sup>3</sup>
Woonoppervlakte:	128 m <sup>2</sup>
Ligging:	in woonwijk, vrij uitzicht
Parkeergelegenheid:	openbaar parkeren

# Hoekwoning met serre en vrij uitzicht

Wonen dichtbij voorzieningen maar mét vrij uitzicht en een landelijk gevoel? Het kan aan Vuurbaak 144 in Weteringbrug! Nieuw in ons aanbod is deze hoekwoning met serre, 4 slaapkamers en tuin gelegen op het zuidwesten.

Wil je deze leuke woning en plek met eigen ogen zien? Dat kan! Neem contact met ons op om een bezichtiging in te plannen.

## Indeling

### Begane grond

Entree, hal met garderobe, meterkast, toegang tot de berging, trap naar de verdieping, toilet en deur naar de woonkamer. Het toilet is betegeld en heeft uiteraard een fonteintje.

De ruimte en het licht is wat opvalt wanneer je de woonkamer binnenstapt, wat te danken is aan de grote raampartij aan de achterzijde, gevolgd door de serre van glas. Dat is meteen een van de pluspunten aan deze woning; de serre is een heerlijke plek om van het voorjaarszonnetje en het vrije uitzicht te genieten.

In de woonkamer heb je voldoende ruimte voor een gezellige zit- en eethoek. Aan de voorzijde van de woning vind je de open keuken met barretje, een fijn plekje om de dag door te nemen of te beginnen. De keuken is uitgevoerd met crèmekleurige kasten en donker keukenblad, voorzien van een dubbele wasbak en inbouwapparatuur zoals een combi-oven, kookplaat, afzuigkap en vaatwasser.

De begane grond is voorzien van crèmekleurige plavuizen.

### Eerste verdieping

Op deze verdieping vind je twee slaapkamers en de badkamer. De master bedroom bevindt zich aan de achterzijde van de woning en is met zijn grootte van circa 21 m<sup>2</sup> met recht een master bedroom te noemen. Deze slaapkamer is voorzien van openslaande deuren op het zuidwesten. De andere slaapkamer op deze verdieping is circa 12 m<sup>2</sup> groot.

De badkamer (ca. 5 m<sup>2</sup>) is betegeld met witte tegels en voorzien van een toilet, wastafelmeubel en ligbad met douche.

### Tweede verdieping

De overige twee slaapkamers bevinden zich op de tweede verdieping en zijn circa 14 en 8 m<sup>2</sup> groot. Tevens vind je op deze verdieping een handige wasruimte met aansluitingen voor het wasapparaat. Hier zijn ook de cv installatie en de boiler gesitueerd.

De eerste en tweede verdieping is voorzien van laminaat en vloerbedekking.

### Tuin

De woning is voorzien van een voor- en achtertuin. In de voortuin is voldoende ruimte voor een zitje en om eventueel de auto te parkeren. De achtertuin is een groot pluspunt van de woning; gelegen op het zuidwesten en met vrij uitzicht over een weiland waar enkele schapen en koeien lopen. Hier kan je in alle rust heerlijk genieten!

### Berging

In de hal bij de entree vind je de toegang tot de inbandige berging. Deze is circa 6 m<sup>2</sup> groot en biedt ruimte om bijvoorbeeld je fietsen te stallen of gereedschap op te bergen. In de achtertuin bevindt zich tevens een houten berging, waar je ook nog veel spullen kwijt kunt.

Als je enthousiast bent geworden, laat het ons weten! We maken graag een afspraak met je om de woning te bekijken.

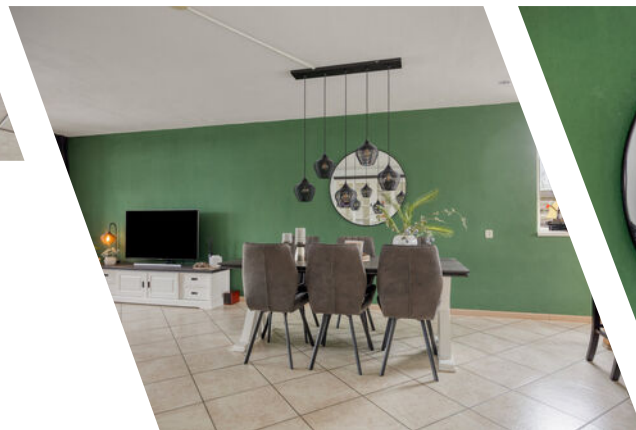

# Bijzonderheden

- Bouwjaar 1982
- Woonoppervlakte ca. 128 m<sup>2</sup>
- Inhoud ca. 474 m<sup>3</sup>
- 4 slaapkamers
- Tuin gelegen op het zuidwesten
- Vrij uitzicht
- Voorzien van houten en kunststof kozijnen met HR++ en dubbele beglazing
- Voorzien van waterontharder
- Voorzien van serre
- Voorzien van 12 zonnepanelen
- Openbaar parkeren, voldoende parkeergelegenheid
- Energielabel C
- Aanvaarding in overleg







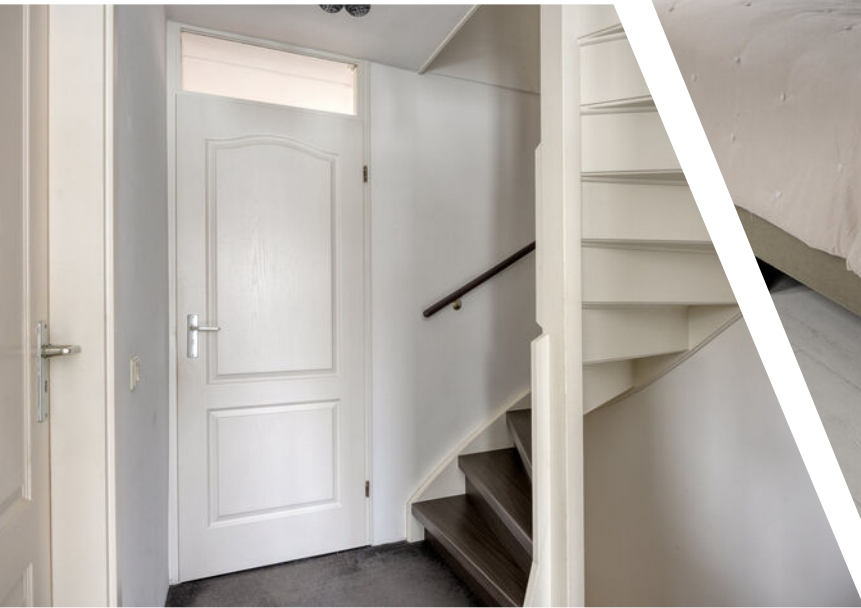







# Begane grond



# Eerste verdieping

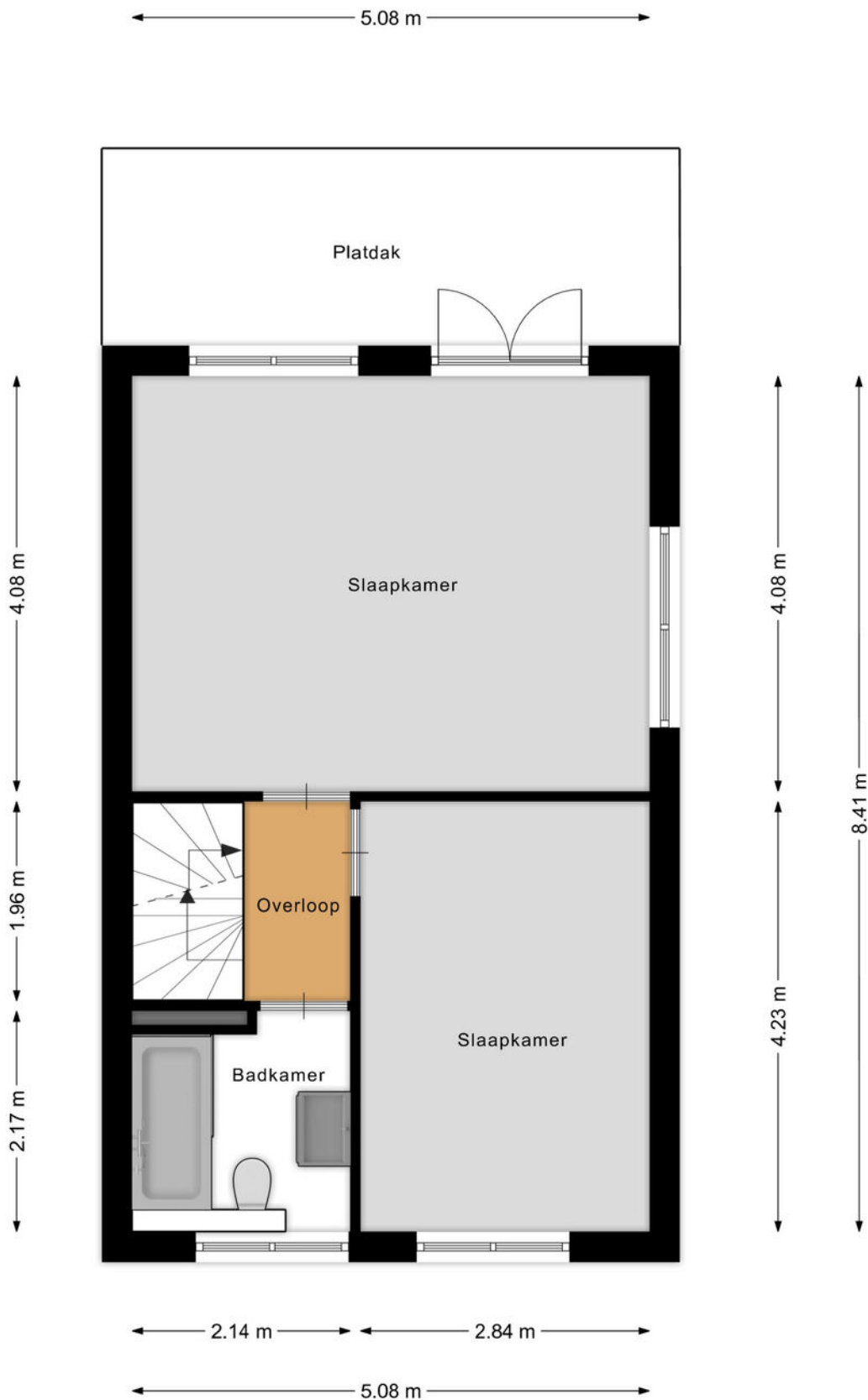

# Tweede verdieping

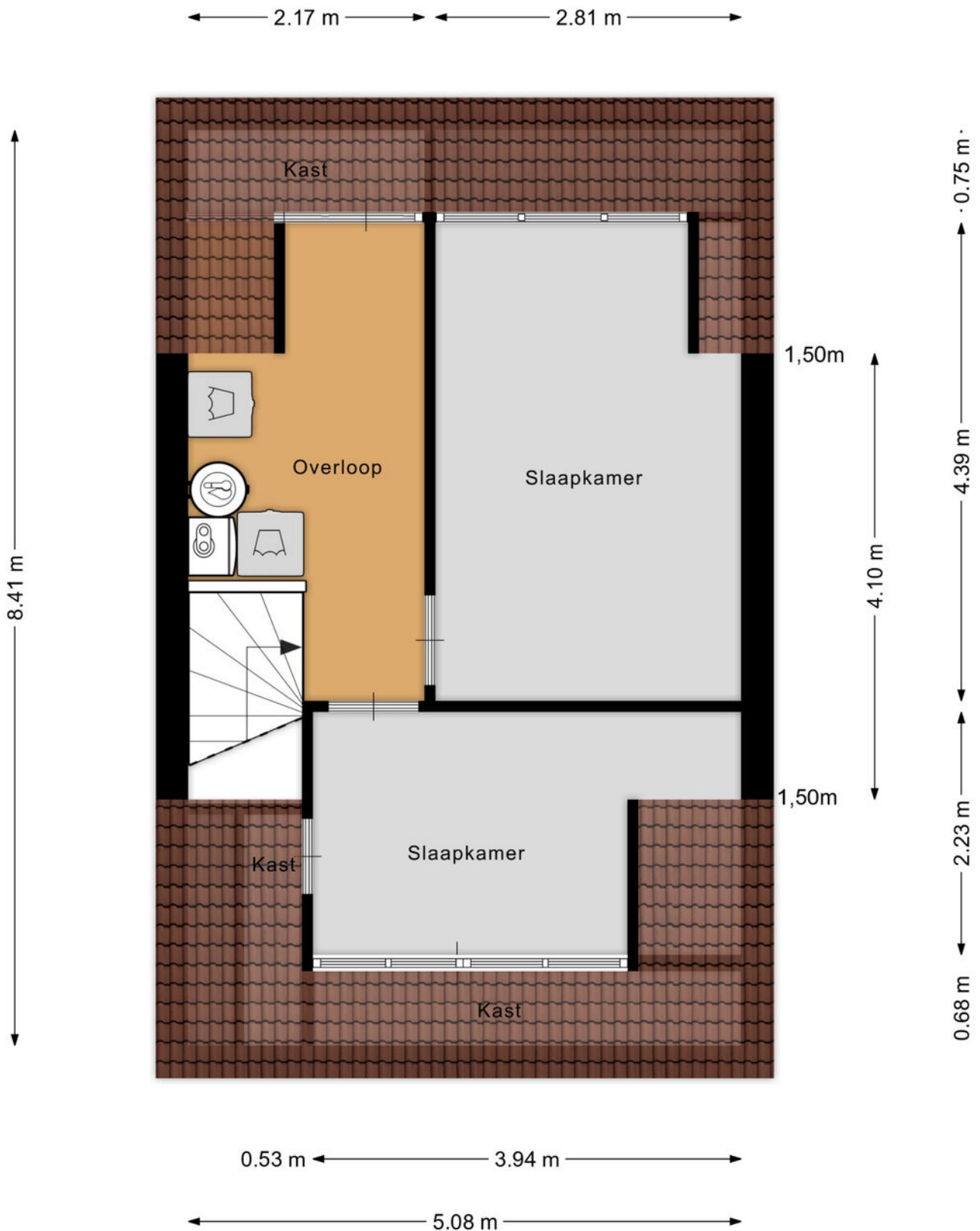

# Situatie met tuin



# Berging

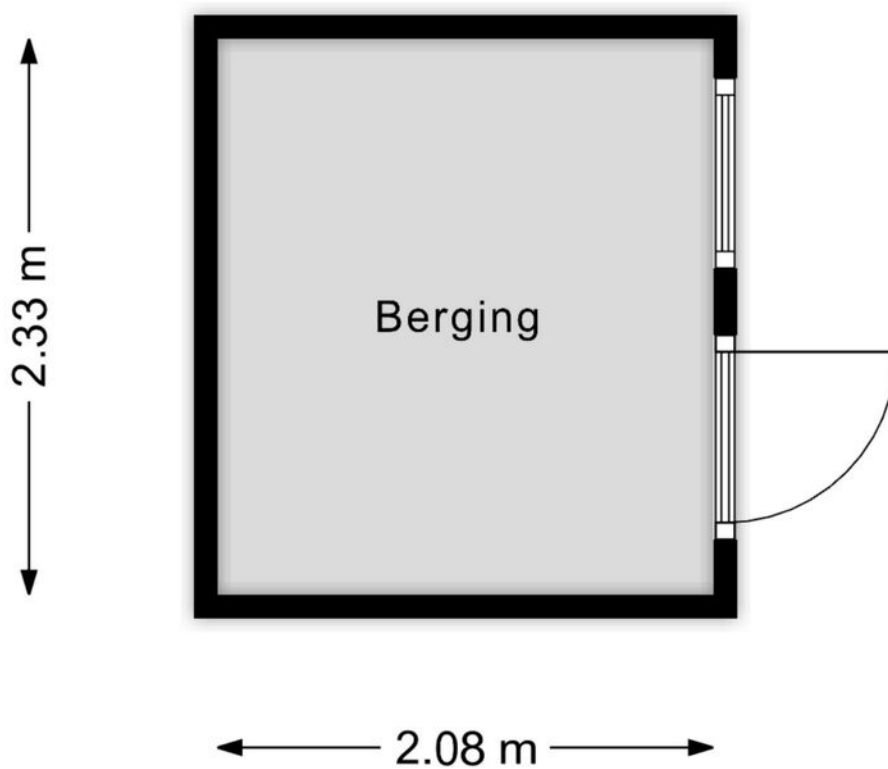

Aan de plattegronden kunnen geen rechten worden ontleend  
© Zibber [www.zibber.nl](http://www.zibber.nl)

# Kadastrale kaart

Kadastrale kaart

Uw referentie: Vuurbaak 144



0 5 10 15 20 25m

<b>12345</b> Perceelnummer	Deze kaart is noordgericht	Schaal 1: 500	
<b>25</b> Huisnummer	Vastgestelde kadastrale grens	Kadastrale gemeente Haarlemmermeer	
— (oranje) — Voorlopige kadastrale grens	Vastgestelde kadastrale grens	Sectie AO	
— (geel) — Administratieve kadastrale grens	Voorlopige kadastrale grens	Perceel 281	
— (rood) — Bebouwing	Administratieve kadastrale grens		

Voor een eensluidend uittreksel, geleverd op 20 januari 2026  
De bewaarder van het kadaster en de openbare registers

Aan dit uittreksel kunnen geen betrouwbare maten worden ontleend.  
De Dienst voor het kadaster en de openbare registers behoudt zich de intellectuele eigendomsrechten voor, waaronder het auteursrecht en het databankenrecht.

# Weteringbrug

Vuurbaak 144  
2156 LM Weteringbrug

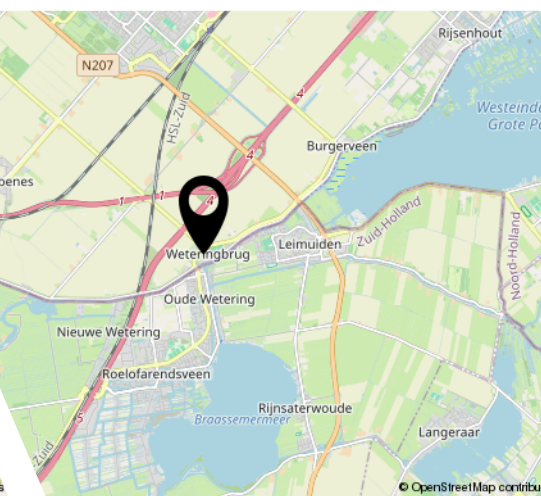

## Ligging & bereikbaarheid

De woning ligt in het gezellige dorp Weteringbrug, gelegen in gemeente Haarlemmermeer. Toch doet dit dorp mee met het verenigingsleven en de voorzieningen van Kaag en Braassem, zoals de vele voorzieningen op het gebied van onderwijs, sportaccommodaties, horeca en winkelmogelijkheden in Oude Wetering en Roelofarendsveen. Weteringbrug is gelegen naast de Ringvaart. Vanaf hier zijn grotere wateren zoals de Braassem en Westeinderplassen gemakkelijk bereikbaar.

### Bereikbaarheid

De woning is zeer centraal in de Randstad gelegen en beschikt in de nabijheid over uitstekende ontsluitingen op de rijkswegen A4 en A44. Via deze wegen zijn de steden Amsterdam en Den Haag, maar ook de kustplaatsen binnen 30 minuten bereikbaar. In 10 á 15 minuten sta je op luchthaven Schiphol. De bushalte is gelegen langs de Alkemadelaan en geeft goede verbindingen richting Leiden en Schiphol.

# Lijst van zaken

	Blijft achter	Gaat mee	Ter overname
<b>Woning - Interieur</b>			
Verlichting, te weten			
- opbouwspots/armaturen/lampen/dimmers		X	
- losse (hang)lampen		X	
Raamdecoratie/zonwering binnen, te weten			
- gordijnrails	X		
- gordijnen	X		
- lamellen	X		
- (losse) horren/rolhorren	X		
Vloerdecoratie, te weten			
- vloerbedekking	X		
- laminaat	X		
- plavuizen	X		
<b>Woning - Keuken</b>			
Keukenblok (met bovenkasten)	X		
Keuken (inbouw)apparatuur, te weten			
- kookplaat	X		
- (gas)fornuis	X		
- afzuigkap	X		
- combi-oven/combimagnetron	X		
- koelkast	X		
- koel-vriescombinatie		X	
- vaatwasser	X		
- koffiezetapparaat		X	
<b>Woning - Sanitair/sauna</b>			
Toilet met de volgende toebehoren			
- toilet	X		
- toiletrolhouder	X		
- toiletborstel(houder)	X		
- fontein	X		
Badkamer met de volgende toebehoren			
- ligbad	X		
- wastafel	X		

# Lijst van zaken

	Blijft achter	Gaat mee	Ter overname
- wastafelmeubel	X		
- toilet	X		
- toiletrolhouder	X		
- toiletborstel(houder)	X		
<b>Woning - Exterieur/installaties/veiligheid/ energiebesparing</b>			
Brievenbus	X		
(Voordeur)bel		X	
(Veiligheids)sloten en overige inbraakpreventie	X		
Rookmelders	X		
(Klok)thermostaat	X		
Rolluiken	X		
Telefoonaansluiting/internetaansluiting	X		
Zonnepanelen	X		
<b>Warmwatervoorziening, te weten</b>			
- CV-installatie	X		
- boiler	X		
<b>Tuin - Inrichting</b>			
Tuinaanleg/bestrating	X		
Beplanting	X		
<b>Tuin - Verlichting/installaties</b>			
Buitenverlichting	X		
<b>Tuin - Bebouwing</b>			
Tuinhuis/buitenberging	X		
Kasten/werkbank in tuinhuis/berging	X		
<b>Tuin - Overig</b>			
<b>Overige tuin, te weten</b>			
- (sier)hek	X		
- vlaggenmast(houder)	X		



## Ons team

Van alle markten thuis!

Rietbroek Makelaardij werkt onderscheidend, integer en met gedegen vakkennis. Dat doen we met enthousiasme, we zetten nét dat stapje extra. Zoekt u een aankoopmakelaar, een verkoopmakelaar of een taxateur voor woning of bedrijfsonroerendgoed, wij zijn van alle markten thuis. Een huis op Funda zetten kan iedereen, het is de marketing en reclame van Rietbroek Makelaardij die het verschil maakt!

Rietbroek Makelaardij staat voor...

- een frisse en effectieve aanpak
- specialisme en professionaliteit in aan- en verkoopbegeleiding
- directe en duidelijke communicatie: afspraak is afspraak!
- korte lijnen en persoonlijke dienstverlening
- een breed netwerk



## Wonen in Weteringbrug

Weteringbrug ligt aan de ringvaart tegenover Oude Wetering. Zoals de naam Weteringbrug al zegt, zijn beide dorpen met een brug aan elkaar verbonden. Het dorp werd vroeger ook wel Weteringbuurt genoemd.

De omgeving is daarnaast vooral bekend vanwege haar waterrijke ligging aan de Ringvaart en tussen het Braassemermeer, de Westeinderplassen en de Kagerplassen. Daarnaast biedt de omgeving vele schitterende fiets- en wandelroutes langs fraai natuurschoon. En er is nog véél meer te doen in de landelijke doch levendige omgeving.



# NVM vragenlijst

## Bijzonderheden 1 A.

Zijn er nadat u het perceel in eigendom hebt gekregen nog andere, eventuele aanvullende notariële of onderhandse akten opgesteld met betrekking tot het perceel?

Nee

Zo ja, welke?

## Bijzonderheden 1 B.

Zijn er mondelinge of schriftelijke afspraken gemaakt over aangrenzende percelen? (Denk hierbij aan regelingen voor het gebruik van een poort, schuur, garage, tuin, overeenkomsten met meerdere burens, toezeggingen, erfafscheidingen.)

Nee

Zo ja, welke zijn dat?

## Bijzonderheden 1 C.

Wijken de huidige terreinafscheidingen af van de kadastrale eigendomsgrenzen? (Denk hierbij ook aan strookjes grond van de gemeente die u in gebruik heeft, of grond van u die gebruikt wordt door de burens.)

Ja

Zo ja, waaruit bestaat die afwijking?

Er is een groenstrook naast het huis wat in bruikleen is van de gemeente waar geen kosten aan verbonden zijn

## Bijzonderheden 1 D.

Is een gedeelte van de woning, schuur, garage of schutting gebouwd op grond van de burens of andersom?

Nee

Zo ja, graag nader toelichten:

## Bijzonderheden 1 E.

Heeft u grond van derden in gebruik?

Nee

Zo ja, welke grond?

## Bijzonderheden 1 F.

# NVM vragenlijst

Rusten er 'bijzondere lasten en beperkingen' op de woning en/of het perceel? (Bijzondere lasten en beperkingen kunnen privaatrechtelijke beperkingen zijn zoals (lijdende) erfdienstbaarheden (bijvoorbeeld een recht van overpad), kwalitatieve verplichtingen, kettingbedingen, vruchtgebruik, voorkeursrecht (bijvoorbeeld een eerste recht van koop), opstalrecht, erfpacht, huurkoop. Het kan ook gaan om publiekrechtelijke beperkingen zoals een aanschrijving van de gemeente in het kader van een illegale verbouwing)

Nee

Zo ja, welke?

Bijzonderheden 1 G.

Is de Wet voorkeursrecht gemeenten van toepassing?

Nee

Bijzonderheden 1 H.

Is er een anti-speculatiebeding en/of zelfbewoningsplicht van toepassing op de woning?

Nee

Zo ja, hoe lang nog?

Bijzonderheden 1 I.

Is er sprake van een beschermd stads- of dorpsgezicht of loopt er een procedure tot aanwijzing daartoe?

Nee

Is er sprake van een gemeentelijk-, provinciaal- of rijksmonument of loopt er een procedure tot aanwijzing daartoe?

Nee

Is er volgens het bestemmingsplan sprake van een beeldbepalend of karakteristiek object?

Nee

Bijzonderheden 1 J.

Is er sprake (geweest) van ruilverkaveling?

Nee

Zo ja, moet u hiervoor ruilverkavelingsrente betalen?

# NVM vragenlijst

Zo ja, hoeveel en voor hoe lang? Bedrag:

Duur:

Bijzonderheden 1 K.

Is er sprake van onteigening? Nee

Bijzonderheden 1 L.

Is de woning of de grond geheel of gedeeltelijk verhuurd of bij anderen in gebruik? Nee

Zo ja: Is er een huurcontract/  
gebruiksovereenkomst?

Indien er geen contract of overeenkomst is,  
beschrijf hieronder wat (mondeling) met de  
huurder/ gebruiker is afgesproken:

Welk gedeelte is verhuurd/ in gebruik  
gegeven?

Welke delen vallen onder gezamenlijk gebruik?

Welke zaken zijn van de huurder en mag hij  
verwijderen bij ontruiming?  
(Bijvoorbeeld geiser, keuken, lampen.)

Heeft de huurder een waarborgsom gestort?

Zo ja, hoeveel?

Heeft u nog andere afspraken met de huurders  
gemaakt?

Zo ja, welke?

Bijzonderheden 1 M.

Is er over de woning een geschil/procedures  
gaande, al dan niet bij de rechter,  
huurcommissie of een andere instantie?  
(bijvoorbeeld onteigening/kwesties met burens,  
zoals erfdienstbaarheden, recht van overpad,  
erfafscheidingen e.d.)

Zo ja, welke is/zijn dat?

Bijzonderheden 1 N.

# NVM vragenlijst

Is er bezwaar gemaakt tegen de waardebeschikking WOZ? Nee

Zo ja, toelichting:

Bijzonderheden 1 O.

Zijn er door de overheid of nutsbedrijven verbeteringen of herstellingen voorgeschreven of aangekondigd die nog niet naar behoren zijn uitgevoerd? Nee

Zo ja, welke?

Bijzonderheden 1 P.

Zijn er in het verleden subsidies of premies verstrekt die bij verkoop van de woning voor een deel kunnen worden teruggevorderd? Nee

Zo ja, welke?

Bijzonderheden 1 Q.

Is de woning onbewoonbaar verklaard of in het verleden ooit onbewoonbaar verklaard geweest? Nee

Zo ja, waarom?

Bijzonderheden 1 R.

Is er bij verkoop sprake van een omzetbelastingheffing? Nee  
(Bijvoorbeeld omdat het een voormalig bedrijfsonroerendgoed is, of een woning met praktijkgedeelte, of omdat u pas ingrijpend verbouwd hebt.)

Zo ja, waarom?

Bijzonderheden 1 S.

Hoe gebruikt u de woning nu? (Bijvoorbeeld woning, praktijk, winkel, opslag) Woning

Is dat gebruik volgens de gemeente toegestaan? Ja

# NVM vragenlijst

Zo nee, heeft de gemeente dit strijdige gebruik wel eens bij u aangekaart?

Hoe heeft de gemeente dit strijdige gebruik bij u aangekaart?

## Gevels 2 A.

Is er sprake (geweest) van vochtdoorslag of aanhoudend vochtige plekken op de gevels? Nee

Zo ja, waar?

## Gevels 2 B.

Zijn er (gerepareerde) scheuren/ beschadigingen in/aan de gevels aanwezig? Nee

Zo ja, waar?

## Gevels 2 C.

Zijn de gevels tijdens de bouw geïsoleerd? Ja

Zo nee, zijn de gevels daarna (deels) geïsoleerd?

Zo ja, wanneer heeft de isolatie van de gevels plaatsgevonden en met welk isolatiemateriaal?

Heeft u een certificaat of bewijs van het na-isoleren?

Is er sprake van volledige isolatie? Niet bekend

Zo nee, welke delen van de gevels zijn er niet geïsoleerd? Als bekend elke gevel

## Gevels 2 D.

Zijn de gevels ooit gereinigd? Ja

Zo ja, volgens welke methode en wanneer? Deels gereinigd met water en opnieuw ingevoegd

## Dak(en) 3 A.

Hoe oud zijn de daken ongeveer? Platte daken: Onbekend

Overige daken: Vanaf de bouw

# NVM vragenlijst

## Dak(en) 3 B.

Heeft u last van daklekkages (gehad)?	Ja
Zo ja, waar?	Bij de scheiding van de uitbouw maar dat is verholpen

## Dak(en) 3 C.

Zijn er in het verleden gebreken geconstateerd aan de dakconstructie zoals scheve, doorbuigende, krakende, beschadigde en/of aangetaste dakdelen?	Nee
---	-----

Zo ja, waar?

## Dak(en) 3 D.

Heeft u het dak al eens (gedeeltelijk) laten vernieuwen c.q. laten repareren?	Nee
---	-----

Zo ja, welk (gedeelte van het) dak en waarom?

## Dak(en) 3 E.

Is het dak tijdens de bouw geïsoleerd? Platte daken:	Niet bekend
--	-------------

Overige daken:	Niet bekend
----------------	-------------

Zo nee, is het dak daarna geïsoleerd? Platte daken:

Overige daken:

Zo ja, wanneer heeft de isolatie plaatsgevonden en met welk isolatiemateriaal?	Niet bekend
--	-------------

Heeft u een certificaat of bewijs van het na-isoleren?	Nee
--	-----

Is er sprake van volledige isolatie? Platte daken:	Niet bekend
--	-------------

Overige daken:	Niet bekend
----------------	-------------

Zo nee, welke delen zijn er niet geïsoleerd?	Niet bekend
--	-------------

## Dak(en) 3 F.

Zijn de regenwaterafvoeren lek of verstopt?	Nee
---	-----

Zo ja, toelichting:

# NVM vragenlijst

## Dak(en) 3 G.

Zijn de dakgoten lek of verstopt? Nee

Zo ja, toelichting:

## Kozijnen, ramen en deuren 4 A.

Van welk materiaal zijn de buitenkozijnen gemaakt? Hout en kunststof  
(bijvoorbeeld hout, kunststof of aluminium of een andersoortig materiaal)

## Kozijnen, ramen en deuren 4 B.

Wanneer zijn de buitenkozijnen, ramen en deuren voor het laatst geschilderd? Onbekend

Is dit gebeurd door een erkend schildersbedrijf? Nee

Zo ja, door wie?

## Kozijnen, ramen en deuren 4 C.

Functioneren alle scharnieren en sloten? Ja

Zo nee, toelichting:

## Kozijnen, ramen en deuren 4 D.

Zijn voor alle afsluitbare deuren, ramen etc. sleutels aanwezig? Ja

Zo nee, voor welke deuren, ramen etc. niet?

## Kozijnen, ramen en deuren 4 E.

Is er sprake van isolerende beglazing? Ja

Zo ja, welk type glas? HR ++ en dubbelglas  
(bijvoorbeeld HR, HR+, HR++ of HR+++  
zie de glassponning waarin doorgaans staat vermeld welke type glas er is geplaatst)

Is er sprake van isolerende beglazing in de gehele woning? Ja

Zo nee, welke ramen zijn niet geïsoleerd?

# NVM vragenlijst

## Kozijnen, ramen en deuren 4 F.

Is er bij de isolerende beglazing sprake van condensvorming tussen het glas?  
(Denk aan lekkende ruiten.)

Nee

Zo ja, waar?

## Vloeren, plafonds en wanden 5 A.

Is er sprake (geweest) van vochtdoorslag of optrekkend vocht op de vloeren, plafonds en/of wanden?

Ja

Zo ja, waar?

In de huiskamer maar probleem is opgelost

## Vloeren, plafonds en wanden 5 B.

Is er sprake (geweest) van schimmelvorming op de vloeren, plafonds en/of wanden?

Nee

Zo ja, waar?

## Vloeren, plafonds en wanden 5 C.

Zijn er (gerepareerde) of (verborgen) scheuren en/of beschadigingen in/aan vloeren, plafonds en/of wanden aanwezig?

Ja

Zo ja, waar?

Tussen de uitbouw en het bestaande huis maar verder geen vocht oid

## Vloeren, plafonds en wanden 5 D.

Hebben zich in het verleden problemen voorgedaan met de afwerkingen?  
(Bijvoorbeeld loszittend tegelwerk, loslatend behang of spuitwerk, holklinkend of loszittend stucwerk, etc.)

Nee

Zo ja, waar?

## Vloeren, plafonds en wanden 5 E.

# NVM vragenlijst

Is er sprake (geweest) van gebreken aan de vloerconstructie, zoals scheve, doorbuigende, krakende, beschadigde en/of aangetaste vloerdelen?

Nee

Zo ja, waar?

Vloeren, plafonds en wanden 5 F.

Is er sprake van vloerisolatie? Niet bekend

Zo ja, wanneer heeft de isolatie van de vloer plaatsgevonden en met welk isolatiemateriaal?

Heeft u een certificaat of bewijs van het na-isoleren?

Is er sprake van volledige isolatie? Niet bekend

Zo nee, welke delen zijn er niet geïsoleerd?

Fundering, kruipruimte en kelder 6 A.

Is er sprake (geweest) van gebreken aan de fundering? Nee

Zo ja, waar?

Fundering, kruipruimte en kelder 6 B.

Is de kruipruimte toegankelijk? Ja

Is de kruipruimte droog? Ja

Zo nee of meestal, toelichting:

Fundering, kruipruimte en kelder 6 C.

Is er sprake van vochtdoorslag door de kelderwand? Nee

Zo ja of soms, toelichting:

Fundering, kruipruimte en kelder 6 D.

Is de grondwaterstand in de afgelopen jaren waarneembaar gewijzigd of is er sprake van wateroverlast geweest? Nee

Zo ja, heeft dit tot problemen geleid in de vorm van water in de kruipruimte c.q. kelder?

# NVM vragenlijst

Zo nee, tot wat voor andere problemen heeft dit geleid?

## Installaties 7 A.

Wat voor warmte-installatie(s) is/zijn er aanwezig in de woning?  
(bijvoorbeeld cv-installatie, WTW-systeem, WKO-systeem, (hybride) warmtepomp, airconditioning, zonneboiler, elektrische boiler, pelletkachel dan wel een andere installatie)

HR combiketel en warmte boiler en waterontharder

Is/zijn de installatie(s) eigendom?

Ja

Zo nee, toelichting:  
(bijvoorbeeld de installatie(s) is/ zijn gehuurd of geleased. Tevens huur-/leaseprijs vermelden)

Merk van de installatie(s):

Vaillant en bosch en aqmos

Type(nummer) van de installatie(s):

Eco TEC plus en warm water boiler

Installatiedatum van de installatie(s):

2022 en 2023

Op welke datum is/zijn deze installatie(s) voor het laatst onderhouden?

2025

Is het onderhoud uitgevoerd door een erkend bedrijf?

Ja

Zo ja, door wie?

Totaalwarmte beheer b.v.

## Installaties 7 B.

Zijn er de afgelopen tijd zaken opgevallen ten aanzien van de installatie(s)?  
(bijvoorbeeld de cv-installatie moet meer dan 1 keer per jaar bijgevuld worden of de installatie functioneert niet goed)

Nee

Zo ja, wat is u opgevallen?

## Installaties 7 C.

Zijn er radiatoren die niet warm worden?

Nee

Zo ja, welke?

## Installaties 7 D.

# NVM vragenlijst

Zijn er radiatoren of (water)leidingen die lekken? Nee

Zo ja, waar en welke?

## Installaties 7 E.

Zijn er radiatoren of (water)leidingen die ooit zijn bevroren? Nee

Zo ja, waar?

## Installaties 7 F.

Heeft u vloerverwarming in de woning? Ja

Zo ja, betreft dit elektrische vloerverwarming, vloerverwarming met warm water of anders? Nee  
Elektrisch:

warm water: Ja

overig, namelijk Geen

Waar bevindt zich de elektrische vloerverwarming?

Waar bevindt zich de vloerverwarming met warm water? Benedenverdieping

Waar bevindt zich de overige vloerverwarming? Niet

## Installaties 7 G.

Zijn er vertrekken die niet (goed) warm worden? Nee

Zo ja, welke?

## Installaties 7 H.

Heeft de woning zonnepanelen die uw eigendom zijn? Ja

Heeft de woning zonnepanelen die worden gehuurd of geleased? Nee

Kan het huurcontract/ leasecontract worden overgenomen door koper? Zo ja, dan overnamecontract opvragen.

# NVM vragenlijst

Hoeveel zonnepanelen zijn er aanwezig? Aantal:	12
Zo ja, blijven de zonnepanelen achter?	Ja
Wat is de capaciteit van één zonnepaneel? (De capaciteit van zonnepanelen wordt uitgedrukt in Wattpiek (Wp). Bijvoorbeeld één zonnepaneel levert 390 Wp.	Onbekend
Functioneren alle zonnepanelen?	Ja
Wat is het merk/ type van de zonnepanelen?	Solaredge
Maakt u gebruik van een app om de opbrengst van de zonnepanelen te bekijken?	Ja
Zo ja, welke?	Solaredge
In welk jaar zijn de zonnepanelen geplaatst en door wie? Jaar:	Onbekend
Installateur:	Onbekend
Is de btw over het aankoopbedrag teruggevraagd van de belastingdienst?	Nee
Hoeveel stroom heeft u het afgelopen jaar opgewekt? Jaar:	2,13 mwh
Aantal kWh:	2,13 mwh
Hoe lang zit er nog fabrieksgarantie op de zonnepanelen?	Onbekend
Zijn de zonnepanelen aangeschaft met subsidie?	Nee
Zo ja, moet de subsidie worden terugbetaald?	
Zo ja, welk bedrag moet worden terugbetaald?	
Installaties 7 I.	
In welk jaar zijn voor het laatst de aanwezige schoorsteenkanalen/rookgasafvoeren geveegd/gereinigd?	Onbekend
Installaties 7 J.	
Wanneer heeft u de aanwezige schoorsteenkanalen voor het laatst gebruikt?	Nooit
Is de trek van aanwezige schoorsteenkanalen goed?	Niet bekend

# NVM vragenlijst

## Installaties 7 K.

Zijn er onderdelen van de elektrische installatie vernieuwd? (onder de elektrische installatie wordt verstaan alle elektra leidingen/schakelaars stopcontacten, meterkast e.d.)

Niet bekend

Zo ja, wanneer en welke onderdelen?

Niet bekend

Zijn er gebreken aan de elektrische installatie?

Nee

Zo ja, welke?

## Installaties 7 L.

Is er een laadpaal aanwezig voor een elektrische auto?

Nee

Zo ja, waar bevindt deze zich?

Blijft deze achter?

## Installaties 7 M.

Is er mechanische ventilatie of een soortgelijk systeem aanwezig?

Ja

Zo ja, functioneert dit systeem naar behoren?

Ja

Zo nee, toelichting:

Wanneer is dit systeem voor het laatst onderhouden?

2 jaar terug

Hoe oud is dit systeem ongeveer?

Onbekend

## Installaties 7 N.

Is er een domoticasysteem of een soortgelijk systeem aanwezig? (Een domoticasysteem bedient de verwarming, verlichting, verwarming, audio, ventilatie e.d. automatisch)

Nee

Zo ja, functioneert dit systeem naar behoren?

Zo nee, toelichting:

Hoe oud is dit systeem ongeveer?

## Installaties 7 O.

# NVM vragenlijst

Zijn er rookmelders op iedere verdieping aanwezig? Ja

Zo ja, hoe oud zijn de rookmelders ongeveer? 2 jaar

## Sanitair, riolering en keuken 8 A.

Zijn er beschadigingen aan wastafels, douche, bad, toiletten, gootstenen en kranen? Ja

Zo ja, welke? Gebruiks schade maar heel nihil

## Sanitair, riolering en keuken 8 B.

Hoe oud is de badkamer ongeveer? Deels 2017 deels daar voor

## Sanitair, riolering en keuken 8 C.

Lopen de afvoeren van wastafels, douche, bad, toiletten, gootstenen en kranen goed door? Ja

Zo nee, welke niet?

## Sanitair, riolering en keuken 8 D.

Is de woning aangesloten op het gemeentelijke riool? Ja

## Sanitair, riolering en keuken 8 E.

Zijn er gebreken (geweest) aan de riolering, zoals breuken, stankoverlast, lekkages, etc.? Nee

Zo ja, welke?

## Sanitair, riolering en keuken 8 F.

Is er een andere voorziening, zoals een septictank, beerput of dergelijk aanwezig? Nee

Zo ja, wat is er aanwezig en hoe dient dit te worden onderhouden?

## Sanitair, riolering en keuken 8 G.

Van welk jaar dateert de keukenopstelling ongeveer? Onbekend

# NVM vragenlijst

## Sanitair, riolering en keuken 8 H.

Van welk jaar dateert de inbouwapparatuur ongeveer? Deels 2020 deels onbekend

Functioneert alle inbouwapparatuur? Ja

Zo nee, welk inbouwapparaat functioneert niet?

## Sanitair, riolering en keuken 8 I.

Heeft u een kokend water kraan? (bijvoorbeeld een Quooker kraan of een soortgelijke kraan) Nee

Zo ja, functioneert deze kraan naar behoren en hoe oud is deze kraan ongeveer?

## Diversen 9 A.

Wat is het bouwjaar van de woning? 1983

## Diversen 9 B.

Zijn er asbesthoudende materialen in/op de woning/ bijgebouw(en) aanwezig? Nee  
(bijvoorbeeld asbest zeil, een asbestplaat die onder en/of achter de CV ketel is geplaatst, asbesthoudend isolatiemateriaal om de verwarmingsbuis, asbesthoudend koord bij oude cv-ketels/gaskachels, asbestgolfplaten e.d.)

Zo ja, welke en waar?

## Diversen 9 C.

Blijft er in de woning zeil achter, al dan niet vastgelijmd, dat is aangeschaft tussen 1955 en 1982? Nee

## Diversen 9 D.

Is er sprake van loden leidingen in de woning? Nee

Zo ja, waar?

# NVM vragenlijst

## Diversen 9 E.

Is er een Japanse duizendknoop aanwezig in de tuin? (Een Japanse duizendknoop is een exotische plant, welke moeilijk te verwijderen is. De sterke wortelstokken en stengels van de Japanse duizendknoop zijn in staat om schade te veroorzaken aan gebouwen, leidingen en wegen)

Nee

## Diversen 9 F.

Is er in puin/asbest afval in de grond/tuin aanwezig?

Nee

## Diversen 9 G.

Heeft u elders lekkages gehad? (dus los van het dak/ sanitair/ riolering)

Nee

## Diversen 9 H.

Is de grond verontreinigd?

Nee

Zo ja, is er een onderzoeksrapport?

Zo ja, heeft de gemeente/provincie een onderzoeks- of saneringsbevel opgelegd?

## Diversen 9 I.

Is er een olietank aanwezig of aanwezig geweest?

Nee

Zo ja, is deze gesaneerd/verwijderd?

Als deze is gesaneerd, waar is de olietank op het perceel gesitueerd?

Is er een Kiwa-certificaat aanwezig?

Nee

## Diversen 9 J.

Is er sprake van overlast door ongedierte in of (rond)om de woning?  
(Denk aan muizen, ratten, kakkerlakken, etc.)

Nee

Zo ja, waar?

# NVM vragenlijst

## Diversen 9 K.

Is de woning aangetast door houtworm, boktor, ander ongedierte of zwam? Nee

Zo ja, waar?

Zo ja, is deze aantasting al eens behandeld?

Zo ja, wanneer?

Zo ja, door welk bedrijf?

## Diversen 9 L.

Is er sprake van chlorideschade (betonrot)? (Betonrot komt vooral voor in kruipruimtes van woningen gebouwd tussen 1965 en 1981 die voorzien zijn van betonnen vloerelementen van het merk Kwaaitaal of Manta. Ook andere beton- elementen - bijvoorbeeld balkons - kunnen aangetast zijn) Nee

Zo ja, waar?

## Diversen 9 M.

Hebben er verbouwingen en/of aanbouwen plaatsgevonden in en/of om de woning? Nee

Zo ja, welke ver-/aankouwingen?

Zo ja, in welk jaartal?

Zo ja, door welk bedrijf zijn deze uitgevoerd?

## Diversen 9 N.

Zijn er verbouwingen of uitbreidingen uitgevoerd zonder omgevingsvergunning (voorheen bouwvergunning)? Niet bekend

Zo ja, welke?

## Diversen 9 O.

Is er sprake van glasvezel internet? Ja

## Diversen 9 P.

# NVM vragenlijst

Bent u in het bezit van een definitief energieprestatiecertificaat/energielabel?	Ja
Zo ja, welke label?	C
Vaste lasten 10 A.	
Hoeveel betaalde u voor de laatste aanslag onroerendezaakbelasting?	0
Belastingjaar?	?
Vaste lasten 10 B.	
Wat is de WOZ-waarde?	436000
Peiljaar?	2024
Vaste lasten 10 C.	
Hoeveel betaalde u voor de laatste aanslag waterschapslasten?	0
Belastingjaar?	?
Vaste lasten 10 D.	
Hoeveel betaalde u voor de laatste aanslag gemeentelijke belastingen? (zoals rioolheffing en afvalstoffenheffing e.d.)	0
Belastingjaar?	?
Vaste lasten 10 E.	
Welke voorschotbedragen betaalt u maandelijks aan de nutsbedrijven? Gas:	151
Elektra:	151
Water:	21
Stadsverwarming:	0
Anders:	Geen
Te weten:	0
Wat is uw jaarverbruik voor gas/ elektriciteit en water? Gas (m <sup>3</sup> ):	1211
Elektriciteit hoog (kWh):	473

# NVM vragenlijst

Elektriciteit laag (kWh):	0
Elektriciteit totaal (kWh):	473
Water (m3):	56
Stadsverwarming (GJ):	0
Anders:	0
Met hoeveel bewoners bewoonde u de woning? Aantal:	1

## Vaste lasten 10 F.

Zijn er lease- en/of huurkoopcontracten? (Bijvoorbeeld keuken, kozijnen, cv-ketel, etc.)

Nee

Zo ja, welke?

Zijn deze contracten overdraagbaar op de koper?

Let op! Veel lease- en huurkoopcontracten zijn niet langer overdraagbaar op een koper. Neem hiervoor contact op met de betreffende leverancier.

Hoe lang lopen de contracten nog en wat is de eventuele afkoopsom? Afkoopsom:

Duur:

## Vaste lasten 10 G.

Als er sprake is van erfpacht of opstalrecht hoe hoog is dan de canon per jaar?

0

Heeft u alle canons betaald?

N.v.t

Is de canon afgekocht?

N.v.t

Zo ja, tot wanneer?

## Vaste lasten 10 H.

Heeft u alle gemeentelijke belastingen die u verschuldigd bent al betaald?

Nee

Zijn er variabele bedragen voor gemeenschappelijke poorten, inritten of terreinen?

Nee

Zo ja, hoe hoog en waarvoor?

# NVM vragenlijst

## Vaste lasten 10 I.

Heeft u, om in de straat te parkeren, een parkeervergunning nodig? Nee

Hoeveel parkeervergunningen kunnen er maximaal worden aangevraagd?

Wat zijn de kosten voor deze parkeervergunning(en) per jaar?

## Garanties 11 A.

Zijn er lopende onderhoudscontracten en/of garantieregelingen overdraagbaar aan de koper?  
(Zoals dakbedekking, cv-installatie, dubbele beglazing, etc.) Ja

Zo ja, welke? Voor de ketel

## Nadere informatie 12 A.

Overige zaken(Overige zaken die de koper naar uw mening moet weten) Geen

# Dit is mijn droomhuis!

## Hoe ga ik te werk?

### Bezichtigen

De allereerste stap. Tijdens deze persoonlijke afspraak, die ongeveer 15 tot 30 minuten in beslag neemt (afhankelijk van de grootte van de woning), laat de makelaar je het hele huis zien. Zo kun je ieder aspect van de woning uitgebreid bekijken en al je vragen stellen. Een bezichtiging inplannen kan telefonisch via 071-3310453 of door een e-mail te sturen naar [info@rietbroekmakelaardij](mailto:info@rietbroekmakelaardij).

Ook is het mogelijk om huizen te bezichtigen tijdens een zogenoemde 'open dag'. Zo'n inloopmoment wordt ruim van tevoren aangekondigd via onze website of social media. Tijdens deze dagen hoef je geen afspraak te maken, maar kun je zo binnenlopen.

### Bod uitbrengen

Ben je na het bezichtigen van een woning overtuigd en wil je een bod uitbrengen? Dit kan telefonisch of per mail. Mochten er meerdere biedingen op de woning uitgebracht worden, dan is het aan de verkoper om te bepalen met wie er verder onderhandeld gaat worden. Het kan dus voorkomen dat de verkoper niet op je bod ingaat.

### Voorbehoud van financiering

Wanneer jouw bod door de verkopende partij geaccepteerd wordt, gaat het voorbehoud van financiering in. Hierbij geef je aan de woning te kopen mits er een financiering bij een hypotheekverstrekende instelling verkregen wordt. Dit voorbehoud geldt variërend van 6 tot 8 weken.

### Tekenen koopakte

Nadat er overeenstemming is bereikt over de koopsom en de voorwaarden, wordt de koopakte getekend. Dit gebeurt doorgaans bij ons op de Wilgenstraat. Hierbij zijn de kopers én verkopers aanwezig. De koopakte wordt uitgebreid doorgenomen en vervolgens worden de handtekeningen gezet.

### Rechtsgeldige koopovereenkomst

Een mondelinge overeenstemming tussen de particuliere verkoper en de particuliere koper is niet rechtsgeldig. Met andere woorden: er is dan geen koop. Er is pas sprake van een rechtsgeldige koop als de particuliere verkoper en de particuliere koper de koopovereenkomst hebben ondertekend. Dit vloeit voort uit artikel 7:2 Burgerlijk Wetboek. Een bevestiging van de mondelinge overeenstemming per e-mail of een toegestuurd concept van de koopovereenkomst wordt overigens niet gezien als een 'ondertekende koopovereenkomst'.

### Bouwkundige keuring

De volgende stap is de bouwkundige keuring. Deze keuring gebeurt binnen 2 á 3 weken na het tekenen van de koopakte, samen met een bouwkundig inspecteur. Hierbij wordt duidelijk welke gebreken de woning op het moment heeft en of en hoeveel onderhoud er nodig is. Dit is voor jou als koper handig om in kaart te brengen wat je kwijt bent aan het herstellen van achterstallig onderhoud.

### Inspectie en overdracht

Tijdens de inspectie gaan de makelaar, de koper en de verkoper samen door de woning om te controleren of de woning wordt opgeleverd als afgesproken. De eerder opgestelde lijst van zaken wordt bekeken en er wordt nagegaan of alle roerende goederen die bij de koop inbegrepen zijn nog naar behoren functioneren. Deze inspectie zorgt ervoor dat verrassingen na de overdracht worden voorkomen. Aansluitend gaan de kopers en verkopers naar het notariaat om de woning over te dragen.

# Bekijk deze woning online!

[www.rietbroekmakelaardij.nl](http://www.rietbroekmakelaardij.nl)



Vuurbaak 144, Weteringbrug



Scan deze code en  
bekijk de woning  
op je mobiel!



# Interesse?

Deze informatie is door ons met grote zorgvuldigheid samengesteld. Onzerzijds wordt echter geen enkele aansprakelijkheid aanvaard voor enige onvolledigheid, onjuistheid of anderszins, dan wel de gevolgen daarvan. Alle opgegeven maten en oppervlakten zijn indicatief.



Wilgenstraat 42  
2371 XJ Roelofarendsveen

071-3310453  
info@rietbroekmakelaardij.nl  
www.rietbroekmakelaardij.nl