

STATIONSWEG 6 OMMEN



BLIJHUIS
MAKELAARDIJ



WWW.BLIJHUIS.NL



T (0529) 74 80 00

E info@blijhuis.nl

06 10 45 05 29

I www.blijhuis.nl



Karakteristieke, zeer royale en uitstekend onderhouden jaren '30 villa met een prachtige diepe, privacyvolle tuin. Gelegen aan de geliefde zuidzijde van Ommen, op loopafstand van het centrum, NS-station, landgoed Het Laer en uitgestrekte bosgebieden.

Een villa met historie, allure en een uitzonderlijke hoeveelheid leefruimte, die zich bij uitstek leent voor comfortabel gezinswonen in combinatie met een kantoor of praktijk aan huis. Hier woon je royaal, rustig en stijlvol — precies zoals de huidige eigenaren dat jarenlang met veel plezier hebben gedaan. Spreekt dit aan? Wij laten deze bijzondere villa graag persoonlijk aan je zien.

Bouwjaar: 1936 | Woonoppervlak: 410 m² | Perceel: 1.934 m² | Energielabel: C

INDELING

Overdekte entree, royale hal/vide met indrukwekkende bordestrap. Ruime woonkamer met aansluitend een open, tuingerichte eetkamer met inbouwhaard (2023) en originele klassieke schouw. Sfeervolle eetkeuken met uitbouw (± 1998), veel glas en prettig daglicht. Aansluitend een royale tuinkamer/serre met uitzicht op de diepe achtertuin.

Verder: tussenhall, wasruimte, twee toiletten, relaxruimte met sauna, zij-entree met vestibule en doucheruimte, TV-/zitzkamer met erker en een royale, chique werkkamer met zicht op de voortuin. 1e verdieping: sfeervolle overloop/vide met glas-in-loodramen, toilet en vier ruime slaapkamers met vaste kasten. Royale master bedroom met inloopkast, loggia en badkamer, welke ook vanaf de overloop toegankelijk is. 2e verdieping (zolder): overloop, slaapkamer met dakkapel en een grote zolderruimte met mogelijkheden voor extra kamers.

BIJZONDERHEDEN

- Voormalige praktijkruimte (tandarts) met separate ingang, uitgebouwd in 1973 en 1987.
- Veel originele jaren '30 stijlkenmerken behouden: o.a. geprofileerde plafonds, schouw, eiken visgraatvloer, fraaie bordestrap en glas-in-loodramen.
- Goed onderhouden rieten kap (woning vernieuwd 2001, bijgebouw 2012).
- Rietgedekt bijgebouw met ruime garage en carport.
- Zeer royale, zonnige en volledig privacy biedende tuin met terras, borders en vijver.
- Sproeisysteem met eigen bron/grondwaterpomp.
- CV-installatie (2022) en nieuwe elektrische boiler (wordt nog geplaatst in 2026).
- Nagenoeg geheel voorzien van dubbel en HR++ glas, deels voorzetglas bij glas-in-lood
- Keuken (2003) met granieten werkblad, complete inbouwapparatuur, waaronder een stoomoven en wijnkoeler zijn reeds vernieuwd (grotendeels 2025).

Interesse?

Neem contact met ons op en ervaar tijdens een bezichtiging de ruimte, rust en sfeer van deze unieke villa.

WWW.BLIJHUIS.NL

(0522)

















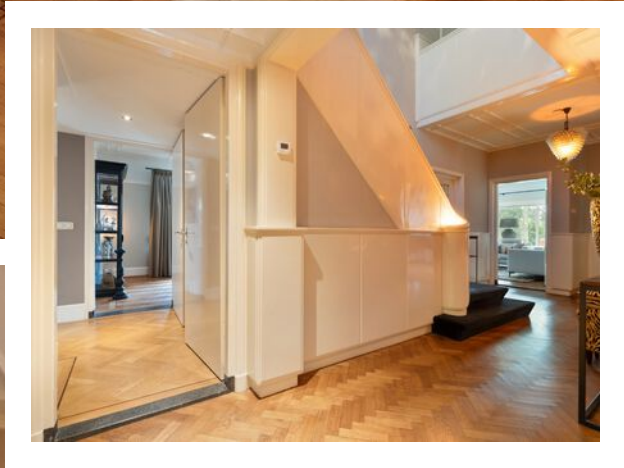

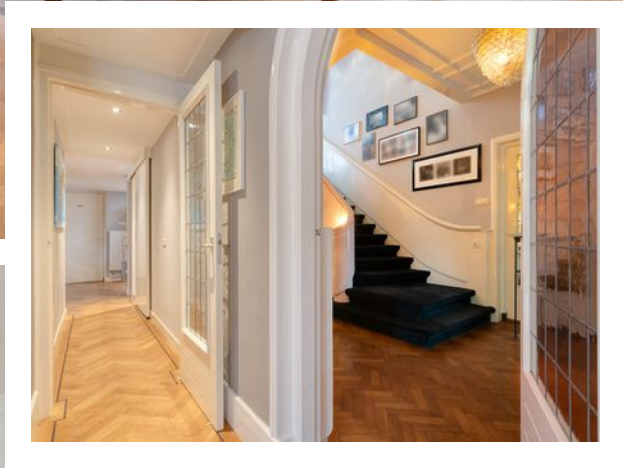







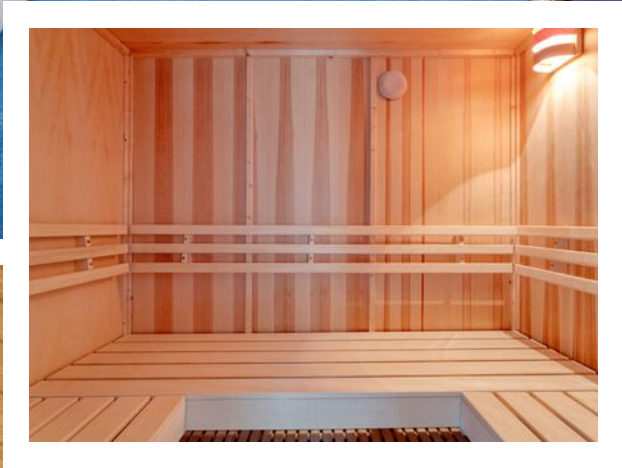







Verdieping









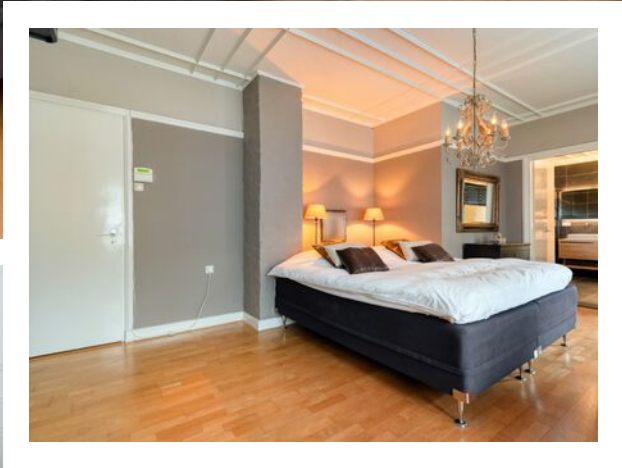



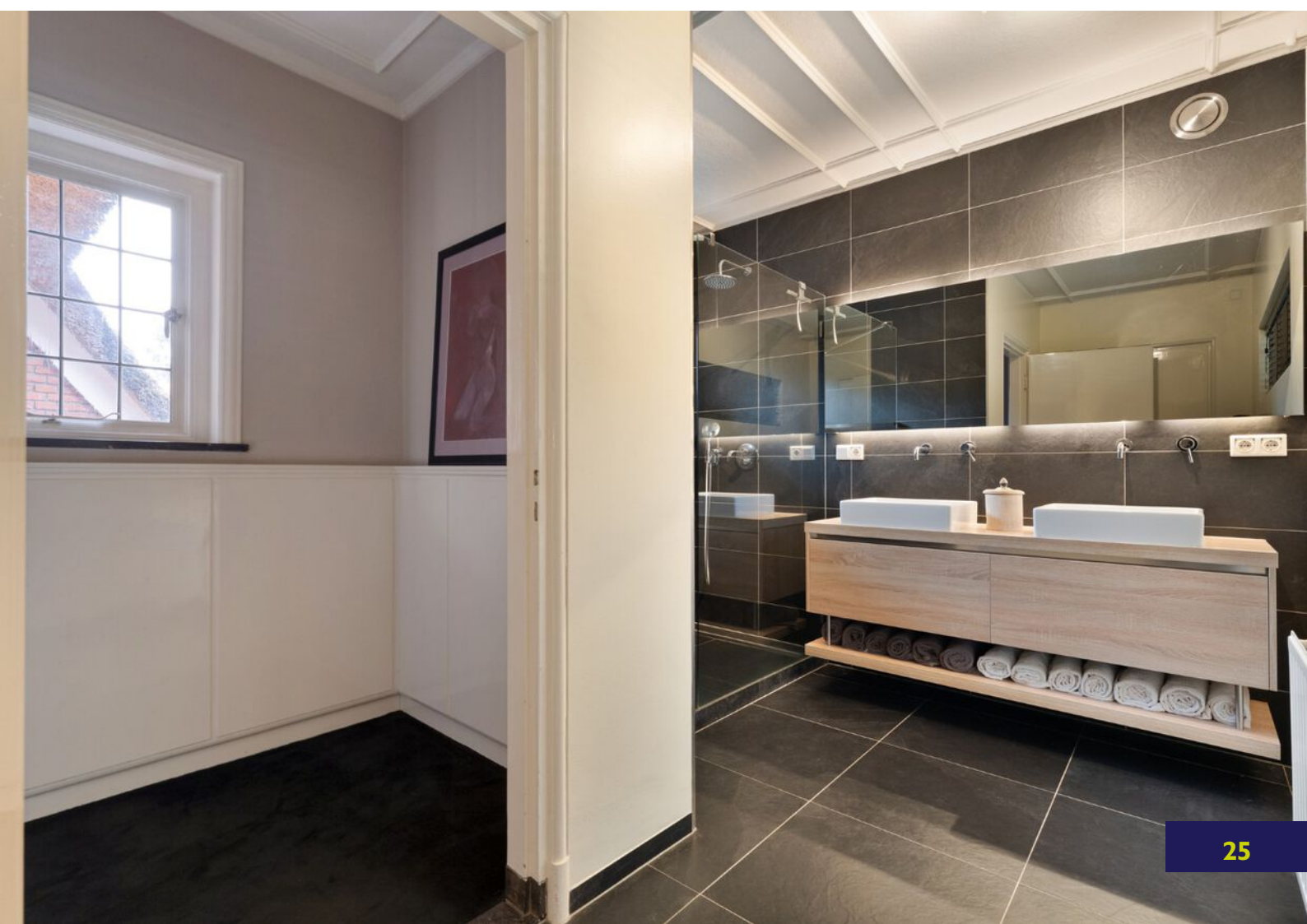





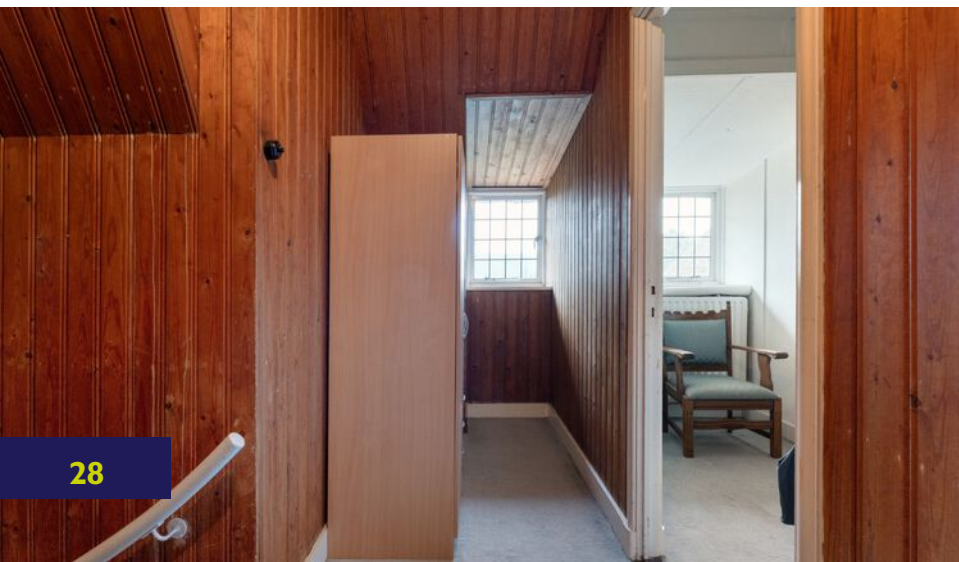











**Zomerfoto's van
eigenaar zelf**







KENMERKEN 6

STATIONSWEG



Kadaster

Aanduiding : Ambt-Ommen
Sectie : F
Perceelnummer : 3622
Perceeloppervlakte : 1934 m²
Eigendom : Volle eigendom

Aanvaarding

Aanvaarding : in overleg

Bouwjaar

Soort object : villa
Type woning : vrijstaande woning
Bouwvorm : Bestaande bouw
Bouwjaar woning : 1936
Bouwjaar 2 : 1973

Bouwjaar 3 : 1987

Bouwjaar 3 : 2012

Toelichting : Uitbouw (huidige saunakamer)

Toelichting : Tussenstuk en huidige indeling voormalige praktijk

Toelichting : carport

Bestemming & ligging

Ligging : beschutte ligging, in bosrijke omgeving

Huidige bestemming : Woonruimte

Oppervlakten & inhoud

Perceeloppervlakte : 1934 m²

Inhoud : 1611 m³

Gebruiksoppervlakten *

Woonoppervlakte : 410 m²

Woonlagen : 4

Kamers : 10

Slaapkamers : 5

Overige in pandige ruimte : 39 m²

Gebouwgeb. Buitenruimte : 12 m²

Externe bergruimte : 70 m²

Onderhoud

Onderhoud binnen : goed

Onderhoud buiten : goed

Toelichting : NVM

Toelichting : Kozijnen geschilderd in 2024



Verwarming, isolatie en energielabel

Verwarming	: c.v.-ketel, houtkachel		
C.V.-Ketel	: Remeha Calenta Ace		
Bouwjaar C.V.-Ketel	: 2022		
Combiketel	: nee		
Eigendom	: eigendom		
Warmwater	: gasboiler eigendom		
Energielabel	: C	Einddatum	: 2036-01-19
Isolatie	: muurisolatie, grotendeels HR++ beglazing, deels voorzetramen t.p.v. glas-in-lood ramen		

Tuin

Tuin	: achtertuin, voortuin, zijtuin	Positie	: oost
Totale oppervlakte	: 1250 m ²	Ligging	: oost
Oppervlakte hoofdtuin	: 1000 m ²	Kwaliteit tuin	: fraai aangelegd
Type hoofdtuin	: achtertuin	Achterom	: ja

Garage met carport

Garage	: vrijstaand hout, carport
Afmeting garage	: 35 m ²
Voorzieningen	: voorzien van elektra
Isolatie	: geen isolatie
Parkeerfaciliteiten	: voldoende op eigen terrein

Schuur/ berging

Soort schuur	: n.v.t.
Voorzieningen	: n.v.t.
Totaal aantal	: n.v.t.
Isolatie	: n.v.t.

Voorzieningen

mechanische ventilatie, tv kabel, glasvezel kabel, alarminstallatie, rookkanaal

Informatieplicht

Informatieplicht	: Geen bijzonderheden.
Toelichting	: n.v.t.

BLIJHUIS
MAKELAARDIJ



WWW.BLIJHUIS.NL

(0522)



Bijzonderheden

- Aanvaarding in overleg.
- Gevels zijn in 2018/2019 na geïsoleerd. Volledige isolatie. Certificaat aanwezig.
- De rieten kap wordt periodiek onderhouden (iedere 4 a 5 jaar bijgewerkt en jaarlijks behandeld tegen algen / mos).
- Keuken is van 2003. Oven, koelkast en wijnklimaatkast vernieuwd (2025). Vaatwasser (2024), kookplaat (2015). Quooker (ca. 2019).

Overige informatie

- Aanvaarding in overleg.
- Gebruiksoppervlakten*. De getoonde gebruiksoppervlakten* zijn berekend conform de in de branche geldende meetinstructie gebaseerd op de NEN2580. De Meetinstructie is bedoeld om een meer een-duidige manier van meten toe te passen voor het geven van een indicatie van de gebruiksoppervlakte. De Meetinstructie sluit verschillen in meetuitkomsten niet volledig uit, door bijvoorbeeld interpretatieverschillen, afrondingen of beperkingen bij het uitvoeren van de meting.
- Zoals bij transacties van woningen gebruikelijk vereisen wij van de koper, ter zekerheidsstelling voor onze opdrachtgevers, een bankgarantie of waarborgsom ter hoogte van 10% van de koopsom. Uw financieel adviseur kan dit voor u regelen.
- Bij woningen met een leeftijd ouder dan 25 jaar, nemen wij standaard een "ouderdomsclausule" op in de koopakte.
- Rechtsgeldige koopovereenkomst pas ná ondertekening. Een mondelinge overeenstemming tussen de particuliere verkoper en de particuliere koper is niet rechtsgeldig. Met andere woorden: er is geen koop. Er is pas sprake van een rechtsgeldige koop als de particuliere verkoper en de particuliere koper de koopovereenkomst hebben ondertekend. Dit vloeit voort uit artikel 7:2 Burgerlijk Wetboek. Een bevestiging van de mondelinge overeenstemming per e-mail of een toegestuurd concept van de koopovereenkomst wordt overigens niet gezien als een 'ondertekende koopovereenkomst'.

PLATTEGROND



PLATTEGROND



©HomeVisuals – Aan de plattegronden kunnen geen rechten worden ontleend.
www.home-visuals.nl

PLATTEGROND

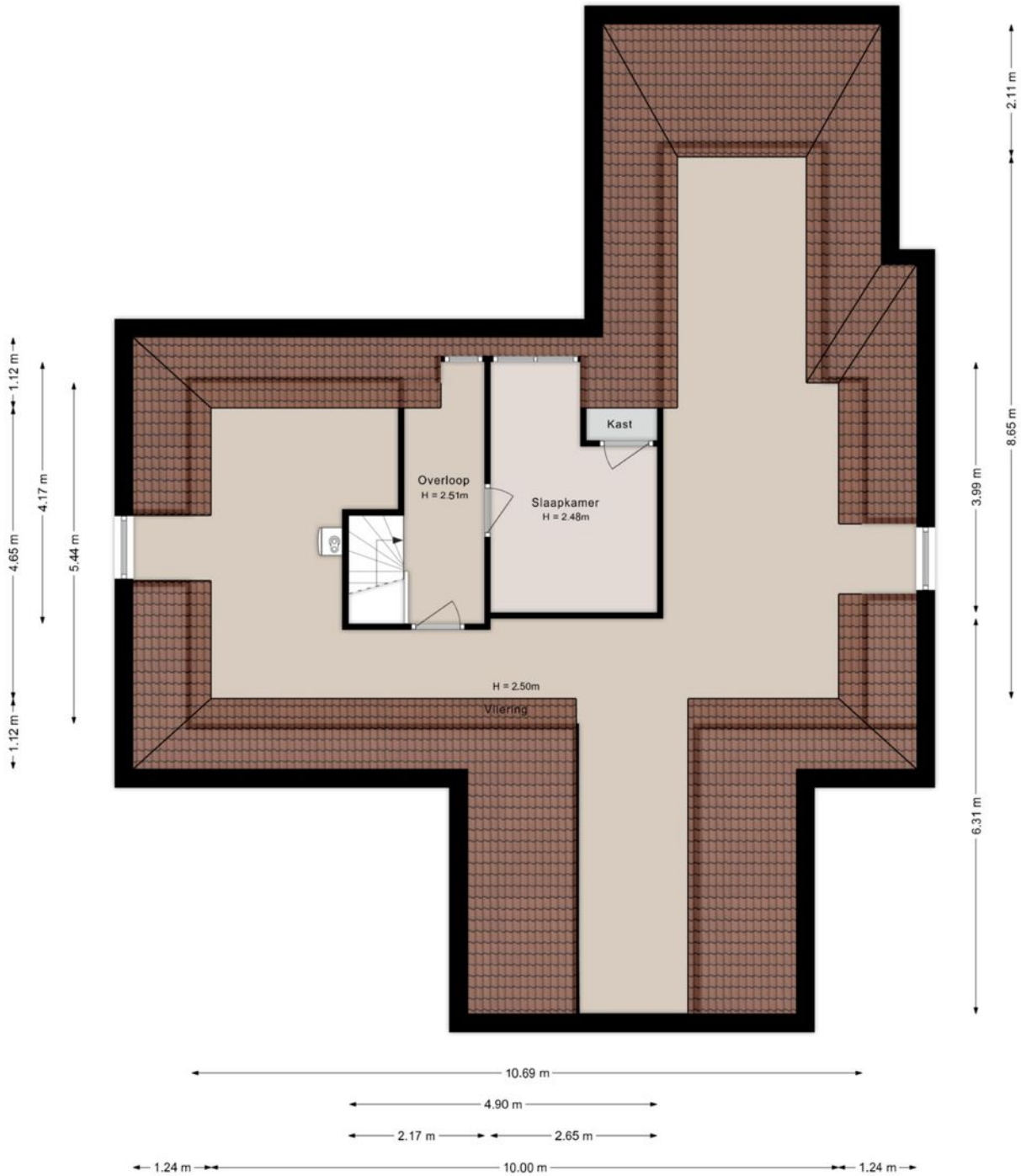

©HomeVisuals – Aan de plattegronden kunnen geen rechten worden ontleend.
www.home-visuals.nl

PLATTEGROND

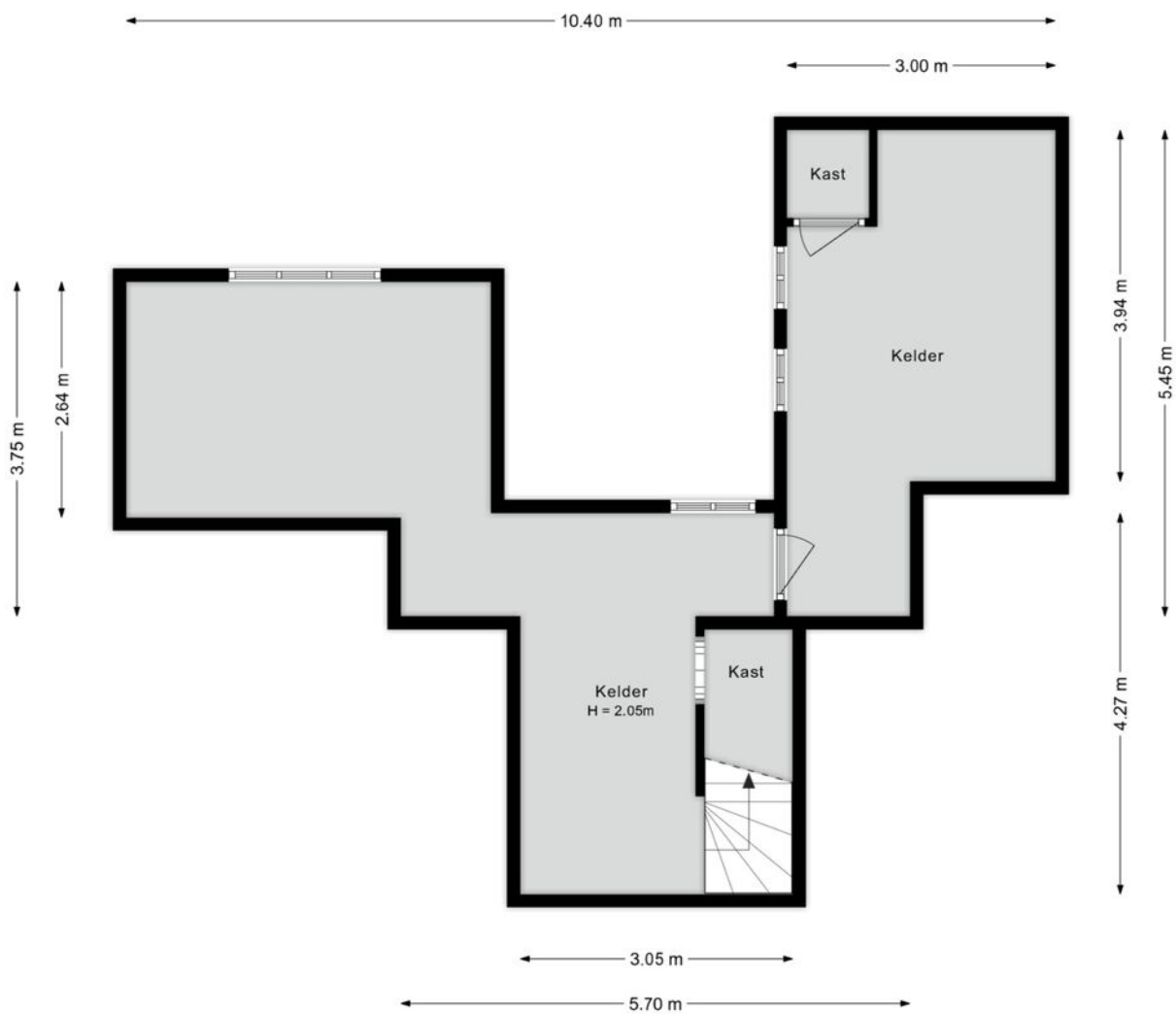

©HomeVisuals – Aan de plattegronden kunnen geen rechten worden ontleend.
www.home-visuals.nl

PLATTEGROND

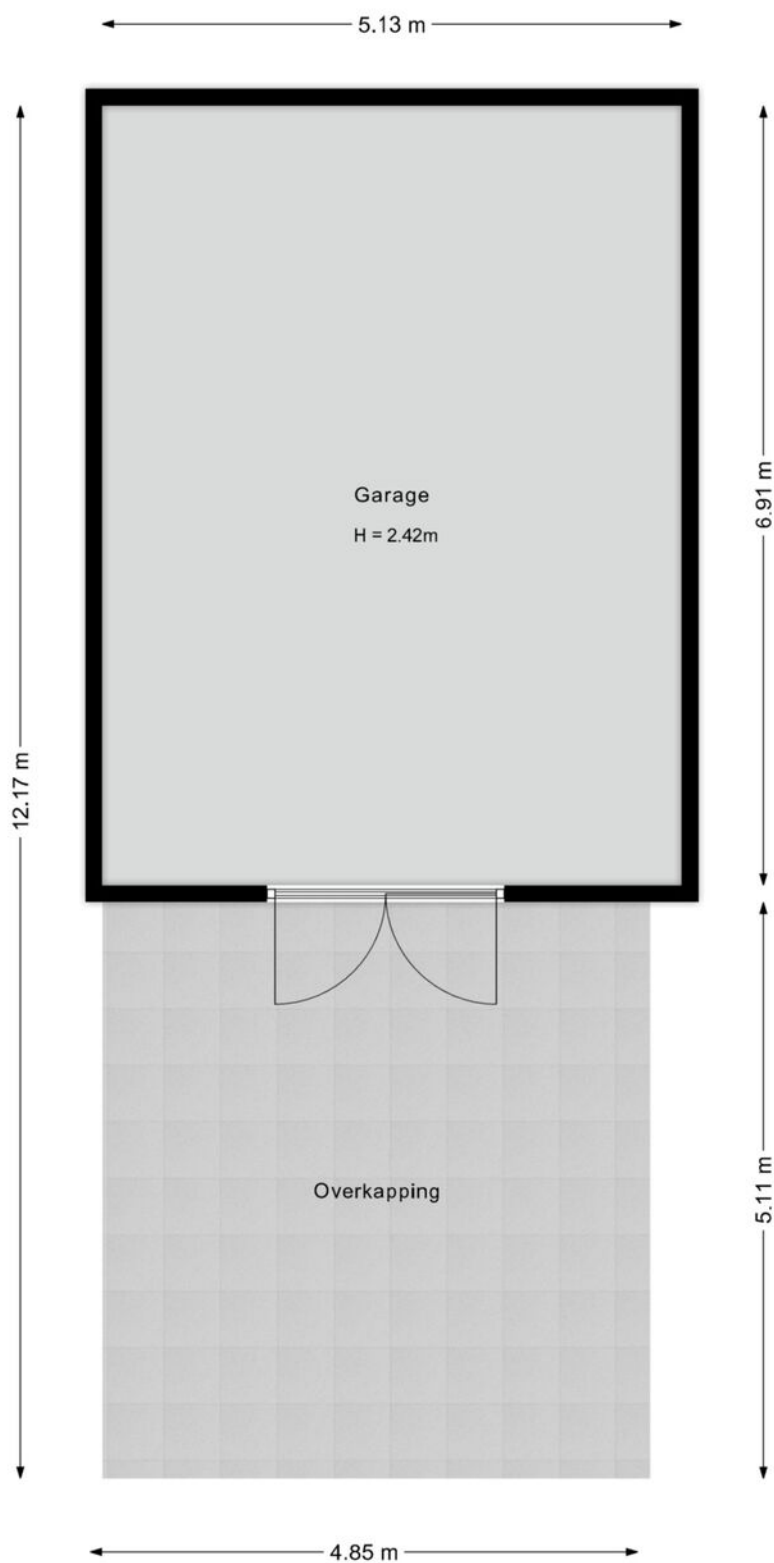

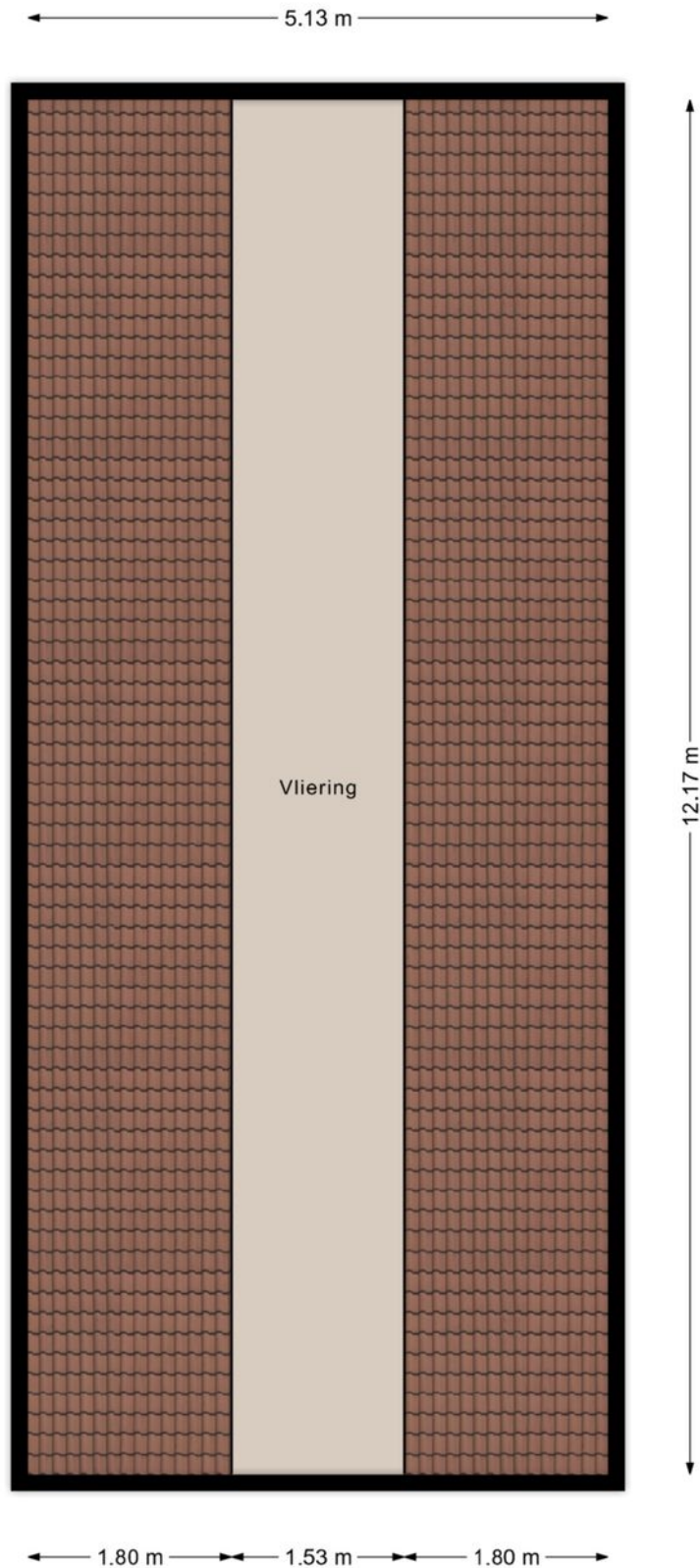

LOCATIE OP DE KAART 6

STATIONSWEG

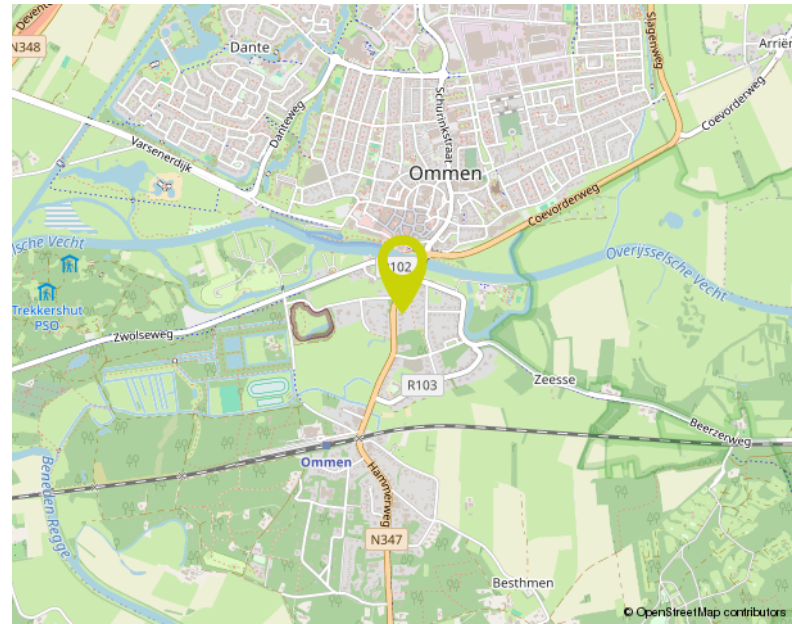
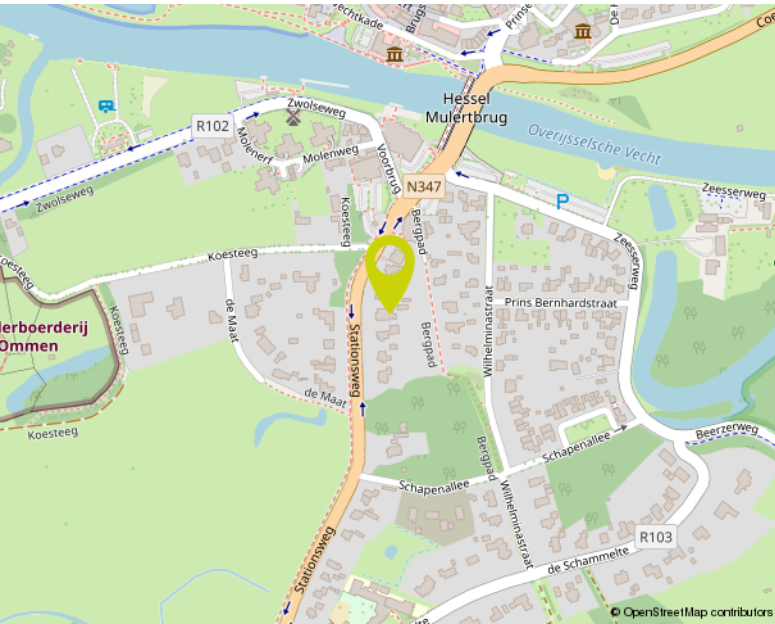



**Stationsweg 6, 7731
AW Ommen**

Auteur: Blijhuis Makelaardij
Datum: 10-2-2026

Schaal: 1: 562



Copyright © 2024 ESRI
Nederland B.V.,
Sweco Nederland B.V.

De weergegeven informatie is met zorgvuldigheid samengesteld en onderhouden. NVM is wat de juistheid, volledigheid, en actualiteit van de data betreft echter mede afhankelijk van de bronhouder, en kan daarom niet verantwoordelijk worden gehouden voor enige weergegeven informatie. U kunt geen rechten ontleen aan deze informatie. De NVM en de NVM-leden sluiten iedere aansprakelijkheid uit voor schade, van welke aard dan ook, die verband houdt met het gebruik van NVM Geografische Informatie.





Kadastrale kaart

Uw referentie: ---

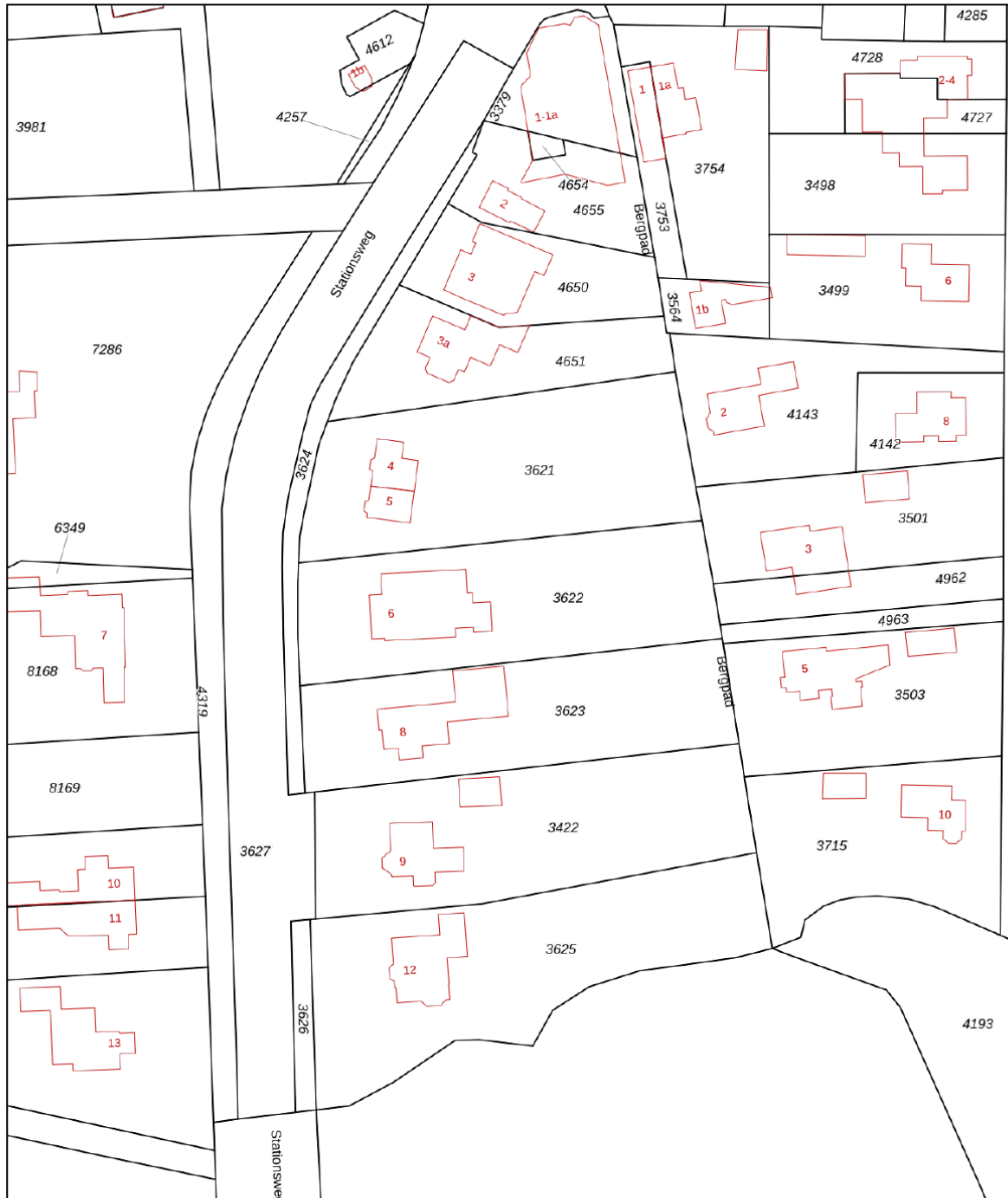

0 10 20 30 40 50m

12345	Deze kaart is noordgericht	Schaal 1: 1000	
25	Perceelnummer	Kadastrale gemeente	
—	Huisnummer	Sectie	
—	Vastgestelde kadastrale grens	Perceel	
—	Voorlopige kadastrale grens	Ambt-Ommen	F
—	Administratieve kadastrale grens	3622	
—	Bebouwing		

Voor een eensluidend uittreksel, geleverd op 27 november 2025
De bewaarder van het kadaster en de openbare registers

Aan dit uittreksel kunnen geen betrouwbare maten worden ontleend.
De Dienst voor het kadaster en de openbare registers behoudt zich de intellectuele eigendomsrechten voor, waaronder het auteursrecht en het databankenrecht.



	Blijft achter	Gaat mee	Ter overname	NVT
Woning - Interieur				
(Voorzet) openhaard met toebehoren				X
Allesbrander				X
Houtkachel	X			
(Gas)kachels				X
Designradiator(en)				X
Radiatorafwerking				X
Verlichting, te weten				
- inbouwspots/dimmers	X			
- opbouwspots/armaturen/lampen/dimmers			X	
- losse (hang)lampen		X		
- Hanglampen hal en tuinkamer en toilet kan worden overgenomen.				X
-				X
(Losse)kasten, legplanken, te weten				
- Kasten woonkamer, keuken, kantoor , garderobe gaan mee , kast slaapkamer ter overname				X
-				X
Raamdecoratie/zonwering binnen, te weten				
- gordijnrails			X	
- gordijnen			X	
- overgordijnen			X	
- vitrages			X	
- rolgordijnen			X	
- lamellen			X	
- jaloezieën			X	
- (losse) horren/rolhorren				X
-				X
-				X
Vloerdecoratie, te weten				
- vloerbedekking				X



	Blijft achter	Gaat mee	Ter overname	NVT
- parketvloer	X			
- houten vloer(delen)	X			
- laminaat	X			
- plavuizen	X			
-				X
- losse vloerkleden gaan mee		X		
Overig, te weten				
- spiegelwanden				X
- schilderij ophangstelsysteem				X
-				X
-				X
-				X
-				X
Woning - Keuken				
Keukenblok (met bovenkasten)				X
Keuken (inbouw)apparatuur, te weten				
- kookplaat	X			
- (gas)fornuis				X
- afzuigkap	X			
- magnetron	X			
- oven	X			
- combi-oven/combimagnetron	X			
- koelkast	X			
- vriezer		X		
- koel-vriescombinatie				X
- vaatwasser	X			
- Quooker	X			
- koffiezetapparaat				X
- Vrieskasten bijkeuken gaan mee		X		
-				X



	Blijft achter	Gaat mee	Ter overname	NVT
Keukenaccessories, te weten				
- Wasmachine en droger gaan mee		X		
-				X
-				X
-				X
-				X
-				X
-				X
-				X
Woning - Sanitair/sauna				
Sauna met toebehoren			X	
				X
				X
Toilet met de volgende toebehoren				
- toilet				X
- toiletrolhouder	X			
- toiletborstel(houder)	X			
- fontein				X
-				X
-				X
Badkamer met de volgende toebehoren				
- ligbad				X
- jacuzzi/whirlpool			X	
- douche (cabine/scherm)				X
- stoomdouche (cabine)				X
- wastafel	X			
- wastafelmeubel	X			
- planchet				X
- toiletkast				X
- toilet				X
- toiletrolhouder				X



	Blijft achter	Gaat mee	Ter overname	NVT
- toiletborstel(houder)				X
-				X
-				X
Woning - Exterieur/installaties/veiligheid/ energiebesparing				
Schotel/antenne				X
Brievenbus	X			
Kluis		X		
(Voordeur)bel	X			
Alarminstallatie	X			
(Veiligheids)sloten en overige inbraakpreventie				X
Rookmelders	X			
(Klok)thermostaat				X
Airconditioning				X
Screens				X
Rolluiken				X
Zonwering buiten	X			
Telefoonaansluiting/internetaansluiting	X			
Veiligheidsschakelaar wasautomaat				X
Waterslot wasautomaat				X
Zonnepanelen				X
Oplaadpunt elektrische auto				X
				X
				X
				X
				X
Warmwatervoorziening, te weten				
- CV-installatie	X			
- boiler	X			
- geiser				X
-				X
-				X



	Blijft achter	Gaat mee	Ter overname	NVT
-				X
Isolatievoorzieningen (voorzetramen/radiatorfolie etc.), te weten				
-				X
-				X
Tuin - Inrichting				
Tuinaanleg/bestrating	X			
Beplanting	X			
				X
Tuin - Verlichting/installaties				
Buitenverlichting	X			
Tijd- of schemerschakelaar/bewegingsmelder	X			
				X
Tuin - Bebouwing				
Tuinhuis/buitenberging				X
Kasten/werkbank in tuinhuis/berging				X
(Broei)kas				X
Wildkoelkast schuur gaat mee, kussen opbergkist gaat mee, kast schuur gaat mee		X		
				X
Tuin - Overig				
Overige tuin, te weten				
- (sier)hek	X			
- vlaggenmast(houder)	X			
- Tuinmeubelen en ornamenten gaan		X		
-				X
Overig - Contracten				

CV: Nee



**Blijft
achter**

Gaat mee

Ter overname

NVT

Boiler: Nee

Zonnepanelen: Nee



Wonen in Ommen combineert het beste van twee werelden; dorpse rust én stadse voorzieningen. Ommen biedt kansen voor zowel starters, doorstromers als medioren. Er is voldoende aanbod in betaalbare rijwoningen, royale twee-onder-een-kapwoningen en levensloopgeschikte patiowoningen. Ommen is de laatste jaren flink aan het uitbreiden, met o.a. nieuwbouw aan de oostkant in het plan "De Vlierlanden", in het centrum (appartementen) en de inbreidingslocatie "De Haven" nabij het centrum van Ommen.

Ook de schoolvoorzieningen voor de kinderen zijn in Ommen goed geregeld. Op het Vechtdalcollege

kan jouw kind voor vrijwel alle niveaus (tot en met VWO) terecht. Ook is er een goede treinverbinding naar Zwolle en Emmen.

Ommen ligt verscholen tussen de bossen en aan de oever van de Vecht. Een oude Hanzestad met een rijke geschiedenis, schitterende natuur en met name in de zomermaanden een bruisend centrum. Wandelen, shoppen, culinair genieten, fietsen, ATB routes, 18 holes golfbaan, een droomhuis bouwen, ondernemen of op avontuur? Het kan in Ommen!

Meer info: www.hartvanhetvechtdal.nl
www.ommen.nl



EVEN VOORSTELLEN

BLIJHUIS MAKELAARDIJ



Reinier van der Boon
Beëdigd Makelaar / Taxateur (RMT)

Irma van der Boon
Administratief medewerkster

Welkom bij Blijhuis Makelaardij

Van huis uit actief in Ommen, Dedemsvaart en omgeving

Vanuit ons kantoor in Ommen in het prachtige Vechtdal, staan we graag voor je klaar om jouw woonwens te realiseren. Wij zijn al vanaf 2006 actief in Ommen, Dedemsvaart e.o. Met succes, tevreden klanten en mooie recensies tot gevolg. Daar zijn we uiteraard trots op en doen we het voor. Ook jou zouden we graag willen helpen jouw doel te realiseren. Of het nu gaat om de verkoop, aankoop of taxatie van een woning. We bieden je een eigentijdse dienstverlening voor een eerlijke prijs. Afhankelijk van jouw wensen.

Weten hoe? Maak nu een afspraak, dan vertellen we je dat graag persoonlijk. We zijn namelijk benieuwd naar jouw verhaal en nemen daar graag de tijd voor.

Telefoon: (0529) 74 80 00

Whatsapp: 06-10450529

E-mail: info@blijhuis.nl

MEEST GESTELDE VRAGEN

EN ANTWOORDEN

Het kopen of verkopen van een woning is niet iets dat je dagelijks doet. Het is dus niet zo vreemd dat je tijdens het kopen of verkopen van een woning tegen allerlei vragen aanloopt. De meest voorkomende vragen heeft Blijhuis Makelaardij voor je op een rij gezet.

1. Wanneer ben ik in onderhandeling?

Je bent pas in onderhandeling met de verkopende partij als deze reageert op je bod door:

- Een tegenbod te doen.
- Expliciet te melden dat jullie in onderhandeling zijn.

Je bent dus nog niet in onderhandeling als de verkopende makelaar zegt dat hij je bod met de verkoper zal bespreken.

2. Mag een verkoopmakelaar doorgaan met bezichtigingen als er al over een bod onderhandeld wordt?

Ja, dat mag. Een onderhandeling hoeft namelijk niet tot een verkoop te leiden. Bovendien zal de verkoper waarschijnlijk graag willen weten of er meer belangstelling is. Ook mag er met meerdere geïnteresseerde kopers tegelijkertijd onderhandeld worden. Een NVM-makelaar moet dit wel duidelijk aan alle partijen melden. Vaak zal de verkopende NVM-makelaar belangstellenden mededelen dat er al een bod ligt of dat er onderhandelingen gaande zijn. De NVM-makelaar doet geen mededelingen over de hoogte van de biedingen. Dit zou overbieden kunnen uitlokken.

3. Wanneer ik de vraagprijs bied, moet de verkoper de woning dan aan mij verkopen?

Nee, de verkoper is niet verplicht de woning dan aan jou te verkopen. De Hoge Raad heeft bepaald dat de vraagprijs gezien moet worden als een uitnodiging tot het doen van een bod. Ook als je de vraagprijs biedt, kan de verkoper dus beslissen of hij je bod wel of niet aanvaardt, of (via zijn makelaar) een tegenbod doet.

4. Kan de verkoper de vraagprijs van een woning tijdens de onderhandeling veranderen?

Ja, de verkoper kan besluiten de vraagprijs te verhogen of te verlagen. Daarnaast heb je als potentiële koper ook het recht tijdens de onderhandelingen je bod te verlagen. Zodra de

verkopende partij een tegenbod doet, vervalt namelijk je eerdere bod.

5. Mag een NVM-makelaar tijdens de onderhandeling het systeem van verkoop wijzigen?

Ja, dat mag. Soms zijn er zo veel belangstellenden die de vraagprijs bieden of benaderen, dat het moeilijk te bepalen is wie de beste koper is. Op dat moment kan de verkoper – op advies van zijn makelaar – besluiten de biedingsprocedure te wijzigen in bijvoorbeeld een inschrijvingsprocedure. In deze procedure krijgen alle bidders een gelijke kans om een bod uit te brengen. De makelaar dient uiteraard eerst eventueel eerder gedane toezeggingen of afspraken na te komen, voordat de procedure veranderd wordt.

6. Mag een NVM-makelaar een exorbitant en onrealistisch hoge prijs vragen voor een woning?

De verkoper bepaalt in overleg met zijn NVM-makelaar voor welke prijs hij zijn woning wil verkopen. De koper kan onderhandelen over de prijs, maar de verkoper beslist.

7. Wat is een optie?

7. Wat is een optie?

Het begrip 'optie' wordt op twee manieren gebruikt:

- In juridische zin geeft een optie een partij (in dit geval de koper) de keuze om door een eenzijdige verklaring een koopovereenkomst met een andere partij (de verkoper) te sluiten. Beide partijen zijn het dan eens over de voorwaarden van de koop, maar de koper krijgt bijvoorbeeld nog een week bedenktijd. Bij de aankoop van een nieuwbouwwoning is zo'n optie gebruikelijk. Bij de aankoop van een bestaande woning niet.
- Bij de aankoop van bestaande woningen wordt het begrip 'optie' eigenlijk ten onrechte gebruikt. 'Optie' heeft dan de betekenis van bepaalde afspraken die een verkopende NVM-makelaar maakt met een geïnteresseerde koper tijdens het onderhandelingsproces. Bijvoorbeeld de toezegging dat de koper een paar dagen bedenktijd krijgt voor het uitbrengen van een bod.

De koper kan deze tijd gebruiken om beter inzicht te krijgen in zijn financiering of de gebruiksmogelijkheden van de woning. De NVM-makelaar zal in deze periode bij andere geïnteresseerde

partijen aangeven, dat op de woning een optie rust. Een optie kun je niet eisen. De verkoper beslist in overleg met de NVM-makelaar of dergelijke opties worden gegeven.

8. Moet de makelaar met mij als eerste in onderhandeling als ik de eerste ben die een afspraak maakt voor een bezichtiging? Of als ik als eerste een bod uitbreng?

Nee, dit hoeft niet. De verkoper bepaalt samen met de verkopende makelaar met wie hij in onderhandeling gaat. Vraag als koper de verkopende makelaar van te voren naar de verkoopprocedure die gehanteerd wordt om teleurstelling te voorkomen.

9. Hoe komt de koop tot stand?

Als verkoper en koper het eens zijn over de belangrijkste zaken - onder andere prijs, leveringsdatum, ontbindende voorwaarden en eventuele afspraken over roerende zaken -, dan legt de verkopende NVM-makelaar de afspraken vast in de koopovereenkomst.

Pas als beide partijen de koopovereenkomst hebben ondertekend, komt de koop tot stand.

Ontbindende voorwaarden zijn een belangrijk aandachtspunt. Als je deze

opgenomen wilt hebben in de koopovereenkomst, dan moet je dit meenemen in de onderhandelingen. Als koper krijg je niet automatisch een ontbindende voorwaarde.

Koper en verkoper moeten het eens zijn over aanvullende afspraken en ontbindende voorwaarden voordat de koopovereenkomst wordt opgemaakt.

Voorbeelden van ontbindende voorwaarden zijn:

- Financieringsvoorbewoud.
- Geen huisvestingsvergunning.
- Negatieve uitkomst van een bouwkundige keuring.
- Het niet verkrijgen van Nationale Hypotheekgarantie.
- NVM No-Risk clausule.

De koop komt pas tot stand op het moment dat de koopovereenkomst door beide partijen is ondertekend. Dit vloeit voort uit de Wet Koop onroerende zaak en heet het schriftelijkheidsvereiste. Een mondelinge of per e-mail bevestigde afspraak is dus niet voldoende. Zodra de verkoper en de koper de koopovereenkomst hebben ondertekend en de



koper (en eventueel de notaris) een afschrift van de overeenkomst heeft ontvangen, treedt voor de particuliere koper de wettelijke bedenktijd in werking (zie vraag 11). Binnen deze tijd kun je als koper alsnog afzien van de koop. Na deze tijd is de koop definitief rond, tenzij de ontbindende voorwaarden van toepassing zijn.

10. Wat houdt de drie dagen bedenktijd voor de koper precies in?

De wettelijk vastgestelde drie dagen bedenktijd houdt in dat je als koper zonder opgaf van redenen de koop kunt ontbinden. De bedenktijd van drie dagen gaat in zodra een kopie van de getekende koopovereenkomst aan de koper ter hand is gesteld. De bedenktijd kan langer duren dan drie dagen als deze eindigt op een zaterdag, zondag of algemeen erkende feestdag. Hiervoor zijn regels opgesteld. De NVM-makelaar kan precies aangeven tot wanneer de bedenktijd loopt.

11. Wat is de NVM No-Risk clause?

Veel mensen durven geen woning te kopen voordat hun eigen huis verkocht is en stappen daardoor bij voorbaat niet over naar een andere woning. Koop je met de NVM No-Risk clause dan kun je die overstap vaak wel maken.

De NVM No-Risk clause is een ontbindende voorwaarde. Deze voorwaarde voorkomt dat de koper met dubbele lasten komt te zitten. De koper kan de koop ontbinden als de verkoop van zijn huidige woning onverwacht langer duurt. De verkoper dient uiteraard eerst akkoord te gaan met deze ontbindende voorwaarde in de koopovereenkomst. Tijdens de looptijd van de NVM No-Risk clause doet de koper al het mogelijke om zijn huis te verkopen. De verkoper gaat gedurende die tijd door met de verkoop van het reeds verkochte huis. Vindt de verkoper een andere koper, die onder gelijke voorwaarden het huis wil kopen, zonder de No Risk clause, dan krijgt de eerste koper bedenktijd om de koop definitief te maken óf om af te zien van de koopovereenkomst. In het laatste geval verkoopt de verkoper vervolgens het huis aan de tweede koper.

12. Waar vind ik de Algemene Voorwaarden?

De NVM kent de Algemene Consumentenvoorwaarden NVM en de Algemene Voorwaarden NVM voor professionele

opdrachtgevers. De meest recente voorwaarden zijn te vinden via www.nvm.nl/voorwaarden, op te vragen via cv@nvm.nl of verkrijgbaar via je NVM-makelaar. De Algemene Consumentenvoorwaarden NVM zijn tot stand gekomen in overleg met de Consumentenbond en Vereniging Eigen Huis.

13. Valt de makelaarscourtage onder de 'kosten koper'?

Nee, deze courtage zit er niet in. Onder 'kosten koper' vallen:

- Overdrachtsbelasting.
- Notariskosten, onder andere voor het opmaken van de leveringsakte en het inschrijven ervan in het Kadaster.

Naast bovengenoemde kosten kunnen er notariskosten zijn voor het opmaken en inschrijven van de hypotheekakte.

Indien de koper een aankoopmakelaar heeft ingeschakeld, dan komt de courtage voor deze aankoopmakelaar voor rekening van de koper. Deze worden over het algemeen verrekend via de eindafrekening die de notaris opmaakt. De kosten van de verkopende makelaar zijn voor rekening van de verkoper.

14. Mag ik als koper advies van de verkopende makelaar verwachten?

De verkopende makelaar vertegenwoordigt de belangen van de verkoper. Hij zal de verkoper adviseren tijdens het verkoopproces. De verkopende makelaar kan en mag daarom niet tegelijkertijd jouw belangen behartigen. Als je dus begeleiding en advies wilt tijdens het aankoopproces, dan is het verstandig zelf een aankopende NVM-makelaar in te schakelen.

15. Wat betekent vrij op naam (v.o.n.)?

Vrij op naam wil zeggen dat de kosten voor het overdragen van de woning voor rekening van de verkoper komen. Hierbij kun je denken aan de overdrachtsbelasting en notariskosten. De notariskosten voor het vestigen van een hypotheek vallen hier niet onder; die zijn voor rekening van de koper.

Vaak worden nieuwbouwwoningen v.o.n. te koop aangeboden. Informeer vooraf duidelijk welke kosten voor rekening zijn van verkoper en welke voor koper. Zo voorkom je dat je achteraf voor verrassingen te komen staan.

16. Hoe wordt het aantal vierkante meters van een woning bepaald?

NVM-makelaars zijn verplicht het aantal vierkante meters van een woning te meten volgens een branchebreed afgesproken meetinstructie. Deze instructie beschrijft precies wat er wel of niet wordt meegerekend als gebruiksoppervlakte van een woning of appartement. Hierbij wordt onderscheid gemaakt naar vier ruimten:

- Woonruimte, zoals woon- en slaapkamers, wc, gang en meterkast.
- Overige inpandige ruimte, zoals aangebouwde garage en zolder met vlizotrap.
- Gebouwgebonden buitenruimte, zoals balkon en loggia.
- Externe bergruimte, zoals losstaande schuur en losstaande garage.

Aandachtspunt bij het bepalen van de gebruiksoppervlakte is bijvoorbeeld dat alleen daar wordt gemeten waar de hoogte minimaal 1,5 meter is. De buitenmuren worden niet meegemeten, de binnenmuren wel. Nissen kleiner dan 0,5 m² worden genegeerd.

Op www.nvm.nl vind je meer informatie over het bepalen van de gebruiksoppervlakte.



KOPEN OF VERKOPEN WIJ ZORGEN DAT U SCOORT



WWW.BLIJHUIS.NL



T (0529) 74 80 00

E info@blijhuis.nl

06 10 45 05 29

I www.blijhuis.nl