

# HELIOTROOP 35 'S-GRAVENZANDE



**HELIOTROOP 35  
'S-GRAVENZANDE**

**In de geliefde kindvriendelijke edelstenenwijk ligt deze ruime eengezinswoning met riante voortuin, uitgebouwde woonkamer met schuifpui, 3 slaapkamers, nette badkamer en vanwege o.a. de HR++ beglazing een B-label. De woning is ideaal gelegen nabij diverse speeltuinen, scholen, het Oranjepark en verschillende sportfaciliteiten.**

**Nieuwsgierig wat deze woning u nog meer te bieden heeft? Wij leiden u graag rond!**

**Ligging:**

- op fietsafstand van het gezellige centrum van 's-Gravenzande, met vele winkels, supermarkten en diverse horecagelegenheden;
- diverse speelvoorzieningen, scholen en sportfaciliteiten in de directe omgeving;
- met de auto zijn de uitvalswegen richting Den Haag en Rotterdam vlot te bereiken.

**Indeling**

**Begane grond:**

- entree/hal voorzien van een tegelvloer, meterkast met unit vloerverwarming, gedeeltelijk betegeld toilet met fonteintje;
- uitgebouwde woonkamer voorzien van een tegelvloer met vloerverwarming, trapkast, houten schuifpui en gestuct plafond met verlichting;
- open keuken met 4-pits gaskookplaat, afzuigkap en losse vaatwasser en koelkast;
- tuin op het oosten voorzien van siertegels, buitenkraantje en elektrische zonwering;
- stenen berging voorzien van tegelvloer en elektra;
- achterom.

**1<sup>e</sup> etage:**

- overloop voorzien van een laminaatvloer met vaste trap naar 2<sup>e</sup> etage;
- ruime slaapkamer aan de achterzijde (voorheen 2 kamers) voorzien van een laminaatvloer, geschuurd plafond en sierradiator;
- slaapkamer aan de voorzijde voorzien van een laminaatvloer en vaste schuifkast;
- volledig betegelde badkamer voorzien van ligbad, aparte douche, wastafel, 2<sup>e</sup> hangend toilet, handdoekradiator, pvc plafond en aansluiting wasmachine.

**2<sup>e</sup> etage:**

- overloop met aansluiting wasmachine/droger en opstelplaats combiketel;
- slaapkamer met wastafel en groot dakraam, berging en hoge nok.

**Bijzonderheden:**

- kadastrale aanduiding:  
gemeente 's-Gravenzande, sectie K, nummer 4660, grootte 1.18 A;
- bouwjaar ca. 1978;
- stenen berging;
- achterom;
- zonnige tuin op het oosten met siertegels;
- kunststof kozijnen;
- dubbel glas;
- ATAG combiketel, bouwjaar 2021;
- energielabel B;
- meterkast met 4 groepen (stoppen) en aardlekschakelaar;

- gebruiksoppervlakte ca. 123 m<sup>2</sup>
- berging ca. 7 m<sup>2</sup>
- inhoud ca. 430 m<sup>3</sup>

**Details:**

- gevels gevoegd en gereinigd;
- uitbouw woonkamer;
- kunststof kozijnen met HR++ glas.

**Meetinstructie**

De Meetinstructie is gebaseerd op de NEN2580 en de NVM woning Meten meetinstructie. De Meetinstructie is bedoeld om een meer eenduidige manier van meten toe te passen voor het geven van een indicatie van de gebruiksoppervlakte. De Meetinstructie sluit verschillen in meetuitkomsten niet volledig uit, door bijvoorbeeld interpretatieverschillen, afrondingen of beperkingen bij het uitvoeren van de meting.

**Vraagprijs:**

€ 500.000,- kosten koper

**Oplevering:**

In overleg

Deze informatie is geheel vrijblijvend en niet bedoeld als aanbod. Deze brochure is door ons kantoor met de meeste zorg samengesteld aan de hand van de door de verkoper aan ons ter hand gestelde gegevens en tekeningen. Derhalve kunnen wij geen garanties verstrekken. Alle opgegeven maten en oppervlakten zijn indicatief. Ten aanzien van de juistheid van de vermelde informatie kan door Overvoorde Makelaardij o.g. B.V. geen aansprakelijkheid worden aanvaard, noch kan aan de vermelde informatie enig recht worden ontleend.

Huis kopen! Neem uw eigen NVM Makelaar mee!



#### **Uitnodiging**

Alle door Overvoorde Makelaardij en de verkoper verstrekte informatie moet uitsluitend gezien worden als een uitnodiging tot nader overleg cq. tot het uitbrengen van een bod

#### **Koopakte**

Indien er op de woning c.q. het perceel erfdienstbaarheden, kwalitatieve verplichtingen en/of andere bedingen rusten, gaan deze over op de koper en worden als bijlage behorend bij de koopakte gesteld, meestal in de vorm van een eigendomsbewijs. Behoudens nadere afspraken gelden de standaardregels, zoals deze voorkomen in de model koopakte, die is vastgesteld door de Nederlandse Vereniging van Makelaars.

#### **Waarborgsom/bankgarantie**

De waarborgsom c.q. bankgarantie bedraagt 10% en dient te worden voldaan aan de notaris binnen de vastgestelde termijn (maximaal 6 weken na het sluiten van de koopovereenkomst)

#### **Ontbindende voorwaarden**

Eventueel door de koper te maken voorbehouden (zoals het verkrijgen van een hypotheek of hypotheekgarantie) worden alleen vermeld als deze in onderhandeling zijn afgesproken. De termijn voor de financiering is 6 weken.

Standaard worden de volgende clausules opgenomen:

- **Asbest**  
In de onroerende zaak kunnen asbesthoudende stoffen aanwezig zijn. Bij eventuele verwijdering van asbesthoudende materialen dienen op grond van milieuwetgeving speciale maatregelen te worden genomen. Verkoper is gevrijwaard voor alle aansprakelijkheid die uit de aanwezigheid van enige asbest in de onroerende zaak kan voortvloeien.
- **Bodem**  
Het risico van bodemverontreiniging en/of grondwater gaat over op de koper. Verkoper wordt gevrijwaard.
- **Overdrachtsbelasting**  
Indien met succes een beroep kan worden gedaan op verrekening van overdrachtsbelasting binnen een termijn van 6 maanden komt dit voordeel toe aan verkoper.
- **Meetinstructie**  
De meetinstructie is gebaseerd op NEN2580. De meetinstructie is bedoeld om een meer eenduidige manier van meten toe te passen voor het geven van een indicatie van de gebruiksoppervlakte. De meetinstructie sluit verschillen in meetuitkomsten niet volledig uit, door bijvoorbeeld interpretatieverschillen, afrondingen of beperkingen bij het uitvoeren van de meting. Zowel Overvoorde Makelaardij o.g. B.V. als verkoper aanvaardt geen enkele aansprakelijkheid bij enig verschil in m<sup>2</sup>.
- **Ontbinding in verband met het niet verkrijgen van financiering**  
Aan verkoper worden overlegd twee door (bank)instellingen gemotiveerde afwijsbrieven per aangetekende post verzonden met handtekening van ontvangst. De afwijzing is met reden omkleed en voorzien van een kopie van de ingediende aanvraag met de stukken die ten grondslag liggen aan de financieringsaanvraag (o.a. jaaropgave, jaarstukken, loonstroken, taxatierapport, werkgeversverklaring etc.). Bij een hypotheekaanvraag conform de NHG voorwaarden is één afwijzing voldoende.
- **Ouderdomsclausule**  
Indien een woning gebouwd is voor 1990 wordt deze clausule opgenomen.
- **Notariskeuze**  
Koper is in de gelegenheid gesteld om de notaris, die de levering zal passeren, aan te wijzen, deze notaris is vermeld in de onderhavige koopakte.  
Partijen zijn overeengekomen dat het honorarium van deze notaris voor een royement, maximaal € 175,- (per algeheel royement van een hypotheek) en € 175,- (per gedeeltelijk royement van een hypotheek), steeds exclusief 21% BTW en kadastrale verschotten, voor rekening van verkoper komen. Indien de vermelde notaris hogere bedragen per royement van een hypotheek berekend, zijn deze hogere kosten voor rekening van koper. Het bedrag dat

koper op grond van het in dit artikel bepaalde verschuldigd is aan de verkoper, zal bij de levering van het verkochte door koper aan verkoper worden voldaan en mitsdien worden opgenomen in de nota's van afrekening die vermelde notaris terzake van de levering zal opmaken.

#### Mededelingsplicht/Onderzoeksplicht

Verkoper verklaart op grond van de op hem rustende mededelingsplicht dat, gedurende de periode dat hij eigenaar was, hem niet is gebleken dat in, of op het verkochte gebreken aanwezig zijn, die niet aan de kopers bekend zijn. De verkoper geeft aan de koper de gelegenheid om aan hun onderzoeksplicht te voldoen en geeft de koper onder meer de gelegenheid om een bouwkundige keuring uit te laten voeren. Vanaf de notariële overdracht vrijwaart koper de verkoper voor alle aansprakelijkheid voortvloeiend uit eventueel toekomstige gebreken, die niet door, in opdracht van, of met medeweten van de verkoper is veroorzaakt.

#### Voorbehouden

Hoewel gestreefd is naar een zo zorgvuldig mogelijke weergave van de beschikbare gegevens, moet er van uitgegaan worden dat bovenstaande slechts indicatief is. De gegevens (bedragen, jaartallen, omschrijvingen etc.) kunnen zijn verkregen door mondelinge overdracht. De koper heeft zijn eigen onderzoeksplicht naar alle zaken die voor hem van belang zijn.

#### Rechtsgeldige koopovereenkomst pas ná ondertekening

Een mondelinge overeenstemming tussen de particuliere verkoper en de particuliere koper is niet rechtsgeldig. Met andere woorden: er is geen koop. Er is pas sprake van een rechtsgeldige koop als de particuliere verkoper en de particuliere koper de koopovereenkomst hebben ondertekend. Dit vloeit voort uit artikel 7:2 Burgerlijk Wetboek. Een bevestiging van de mondelinge overeenstemming per e-mail of een toegestuurd concept van de koopovereenkomst wordt overigens niet gezien als een 'ondertekende koopovereenkomst'.

#### Overvoorde Makelaardij Zoek-Opdracht (gratis)

Indien u dagelijks op de hoogte gehouden wilt worden van alle nieuwe woningen die via de NVM Makelaars te koop worden aan aangeboden, dan kunt u zich abonneren op het NVM uitwisselingssysteem. Dit systeem werkt als volgt. Elke NVM Makelaar is verplicht de woningen die hij of zij in de verkoop heeft genomen aan te melden op dit snelle en doeltreffende systeem. Nadat een nieuwe woning is aangemeld, sturen wij de objecten, welke aan uw wensen en eisen voldoen, per e-mail of per post aan u door. Op deze manier blijft u dagelijks op de hoogte, zonder dat u zelf actie hoeft te ondernemen.

#### Overvoorde Makelaardij Aankoop-Opdracht

Een huis kopen doet u hooguit een paar keer in uw leven. U kunt dan ook moeilijk de ervaring opdoen die nodig is om zo'n ingewikkelde transactie met succes af te ronden. Wie fouten maakt, betaalt daarvoor meestal een hoge prijs. Om u bij uw belangrijke aankoop goed te kunnen adviseren hebben de medewerkers van Overvoorde Makelaardij een uitvoerige, jarenlange opleiding achter de rug. Wij adviseren en begeleiden u bij het zoeken, kopen, financieren en verzekeren van uw nieuwe huis. Of het nu om nieuwbouw of bestaande bouw gaat. U bent verzekerd van een strikt onafhankelijke dienstverlening. Ons kantoor biedt u de mogelijkheid van een totale begeleiding bij aankoop. Deze dienstverlening bestaat uit een aantal onderdelen. In de eerste plaats gaan wij actief op zoek naar een geschikte woning. Bezichtiging van een woning geschiedt onder begeleiding van één van onze medewerkers. U wordt daarbij geadviseerd over de prijsstelling, bouwkundige zaken en eventuele juridische bijkomstigheden (denk aan erfdienstbaarheden, bestemmingsplan etc.). Ook onderhandelingen met de verkopende partij worden u uit handen genomen. Na het tot stand komen van een koopovereenkomst is het tijd voor de nazorg tot u bij de notaris aan tafel zit voor de eigendomsoverdracht.  
<https://www.overvoorde.nl/nl/diensten/aankoop>

#### Overvoorde Makelaardij Verkoop-Opdracht

U overweegt uw woning te verkopen? Daar komt heel wat bij kijken. Wij nemen u deze zorg graag uit handen. Wij komen bij u langs en bespreken uw kansen voor een verkoop via Overvoorde Makelaardij o.g. B.V. De presentatie staat centraal; kijk eens naar onze 3D Matterport presentatie.  
<https://www.overvoorde.nl/nl/diensten/verkoop>

### Hypotheken

Een goed advies is van belang bij uw beslissing die tot ver in de toekomst gevolgen heeft. Een hypotheek advies gaat dan ook verder dan alleen maar de keuze van een bank, looptijd, hypotheekvorm, rentevast periode e.d.

Het gaat om een totaal advies waarbij uw persoonlijke situatie nu en met name in de toekomst uitgangspunt is. Wij kunnen u in contact brengen met een goede adviseur.

### Overvoorde Makelaardij Taxatieopdracht: NWWI taxatie

Een taxatie kunt u om diverse redenen laten uitvoeren:

- Indien u een object wilt kopen, bent u wellicht in beginsel geïnteresseerd in de reële waarde van het object.
- Indien u een object gekocht heeft, zal de bank waar u de hypotheek aanvraagt meestal een taxatie van dit object nodig hebben.
- Als u wilt verbouwen en daarom uw hypotheek wilt verhogen heeft de bank in de meeste gevallen ook een taxatie nodig met daarin de waarde na verbouwing.
- Voor het vaststellen van bijv. de hoogte van successierechten, bij het uit elkaar gaan van twee of meer eigenaren, bij gerechtelijke procedures etc.

Een taxatie verricht door Overvoorde NVM Makelaardij geeft, door onze ruime ervaring en hoog opleidingsniveau, een juist beeld over de waarde van een bepaald object.

Taxaties kunnen door ons kantoor vrijwel altijd op korte termijn uitgevoerd worden. U ontvangt een uitvoerig rapport waarbij nog vele andere aspecten aan de orde komen. Het geeft u de nodige houvast.

<https://www.overvoorde.nl/nl/diensten/taxatie>

Wij kunnen ons voorstellen dat u hier meer over wilt weten. Uiteraard zijn wij bereid u één en ander toe te lichten in een vrijblijvend gesprek bij ons op kantoor.

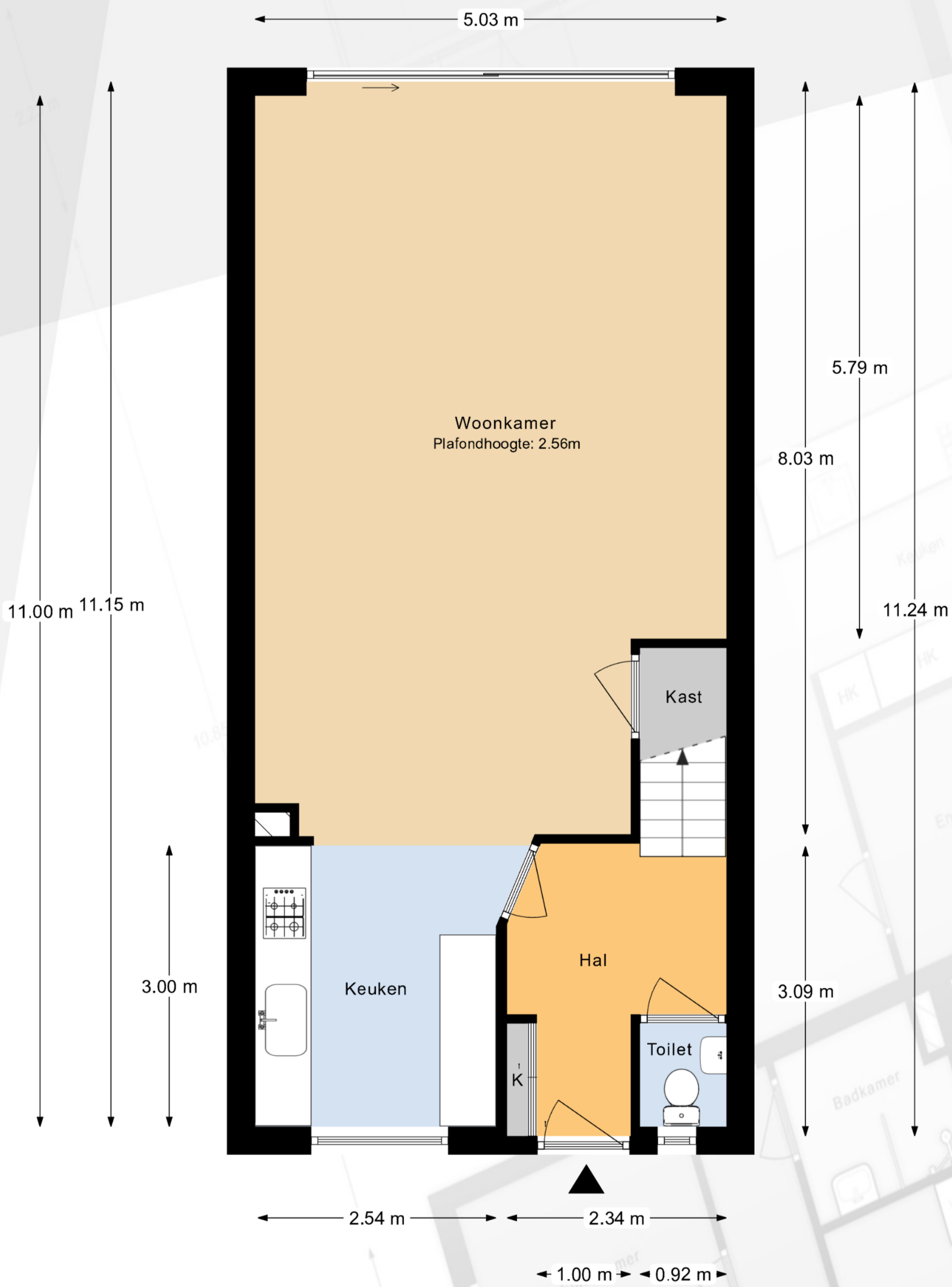

De plattegronden zijn een indicatie van de werkelijkheid,  
hieraan kunnen geen rechten worden ontleend.

TOFST



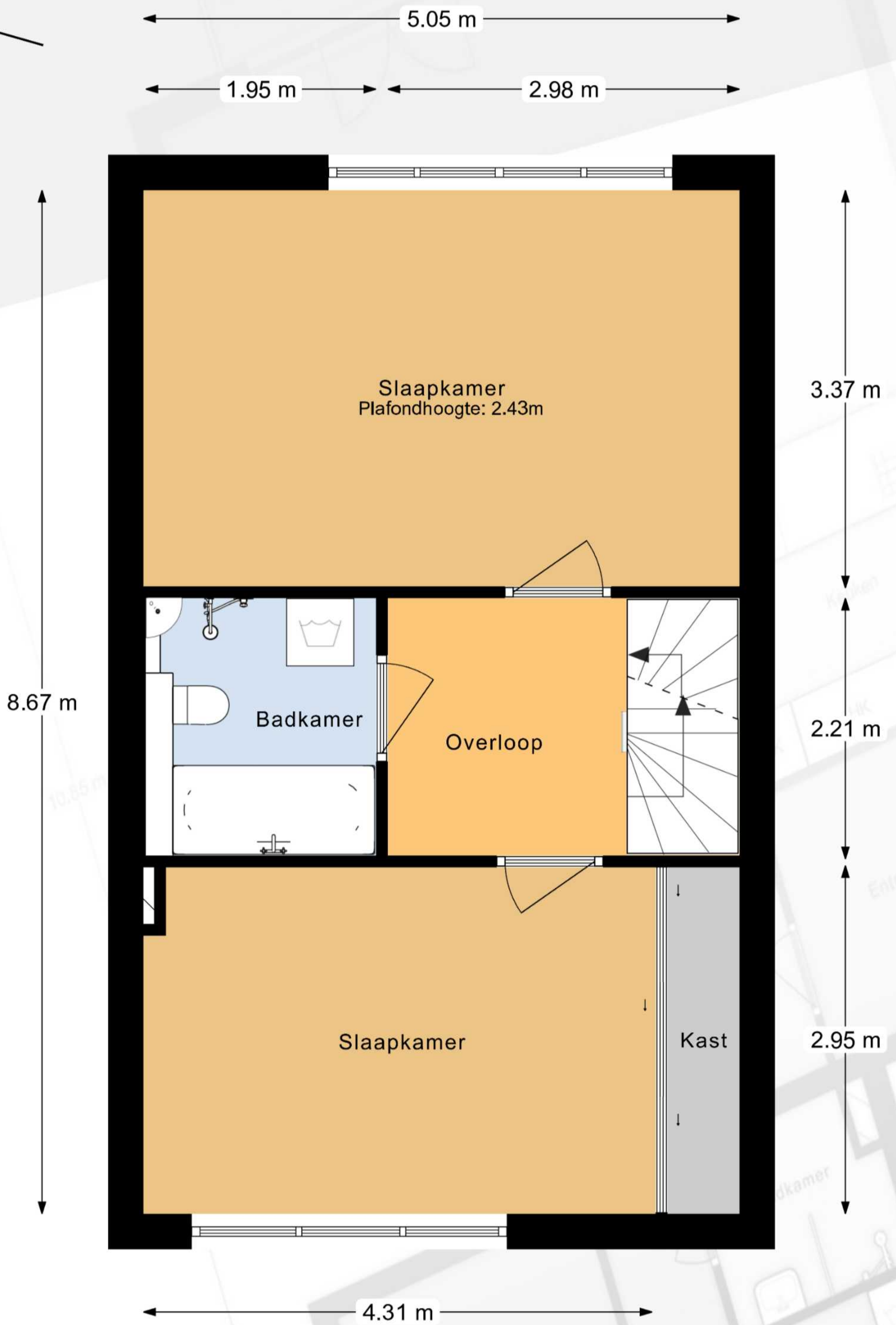

De plattegronden zijn een indicatie van de werkelijkheid,  
hieraan kunnen geen rechten worden ontleend.

TOFST





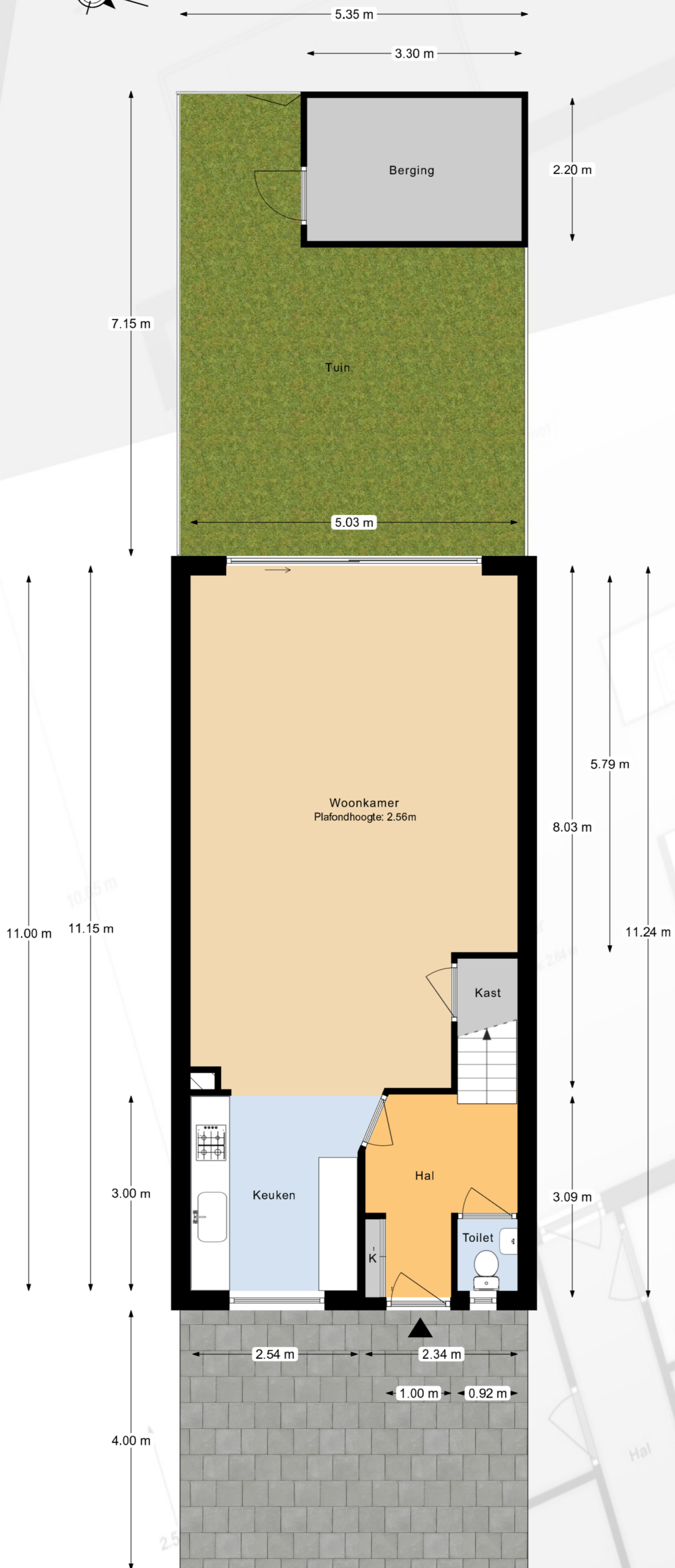

De plattegronden zijn een indicatie van de werkelijkheid,  
hieraan kunnen geen rechten worden ontleend.

TOFST



# Lijst van zaken



## Persoonlijke gegevens

Adres te verkopen woning:

Heliotroop 35, 2691 HJ 's-Gravenzande

Datum:

22-12-2025

Voor de onderstaande zaken -ongeacht of ze roerend dan wel onroerend zijn- geldt dat ze soms wel en soms niet in de woning achterblijven. De lijst is bedoeld om duidelijkheid te scheppen om discussies achteraf te voorkomen.

	Blijft achter	Gaat mee	Kan worden overgenomen	N.v.t.
<b>Woning</b>				
<i>Interieur</i>				
Verlichting, te weten:				
- Inbouwspots/dimmers	<input checked="" type="checkbox"/>	<input type="checkbox"/>	<input type="checkbox"/>	<input type="checkbox"/>
- Opbouwspots/armaturen/lampen/dimmers	<input checked="" type="checkbox"/>	<input type="checkbox"/>	<input type="checkbox"/>	<input type="checkbox"/>
- Losse (hang)lampen	<input type="checkbox"/>	<input checked="" type="checkbox"/>	<input type="checkbox"/>	<input type="checkbox"/>
-	<input type="checkbox"/>	<input type="checkbox"/>	<input type="checkbox"/>	<input checked="" type="checkbox"/>
-	<input type="checkbox"/>	<input type="checkbox"/>	<input type="checkbox"/>	<input checked="" type="checkbox"/>
(Losse) kasten, legplanken, te weten:				
-	<input type="checkbox"/>	<input type="checkbox"/>	<input type="checkbox"/>	<input checked="" type="checkbox"/>
-	<input type="checkbox"/>	<input type="checkbox"/>	<input type="checkbox"/>	<input checked="" type="checkbox"/>
Raamdecoratie/zonwering binnen, te weten:				
- Gordijnrails	<input checked="" type="checkbox"/>	<input type="checkbox"/>	<input type="checkbox"/>	<input type="checkbox"/>
- Gordijnen	<input checked="" type="checkbox"/>	<input type="checkbox"/>	<input type="checkbox"/>	<input type="checkbox"/>
- Overgordijnen	<input checked="" type="checkbox"/>	<input type="checkbox"/>	<input type="checkbox"/>	<input type="checkbox"/>
- Vitrages	<input checked="" type="checkbox"/>	<input type="checkbox"/>	<input type="checkbox"/>	<input type="checkbox"/>
- Rolgordijnen	<input checked="" type="checkbox"/>	<input type="checkbox"/>	<input type="checkbox"/>	<input type="checkbox"/>
- Lamellen	<input type="checkbox"/>	<input type="checkbox"/>	<input type="checkbox"/>	<input checked="" type="checkbox"/>
- Jaloezieën	<input type="checkbox"/>	<input type="checkbox"/>	<input type="checkbox"/>	<input checked="" type="checkbox"/>
- (Losse) horren/rolhorren	<input type="checkbox"/>	<input type="checkbox"/>	<input type="checkbox"/>	<input checked="" type="checkbox"/>
-	<input type="checkbox"/>	<input type="checkbox"/>	<input type="checkbox"/>	<input checked="" type="checkbox"/>
-	<input type="checkbox"/>	<input type="checkbox"/>	<input type="checkbox"/>	<input checked="" type="checkbox"/>
Vloerdecoratie, te weten:				
- Vloerbedekking	<input checked="" type="checkbox"/>	<input type="checkbox"/>	<input type="checkbox"/>	<input type="checkbox"/>
- Parketvloer	<input type="checkbox"/>	<input type="checkbox"/>	<input type="checkbox"/>	<input checked="" type="checkbox"/>
- Houten vloer(delen)	<input type="checkbox"/>	<input type="checkbox"/>	<input type="checkbox"/>	<input checked="" type="checkbox"/>
- Laminaat	<input checked="" type="checkbox"/>	<input type="checkbox"/>	<input type="checkbox"/>	<input type="checkbox"/>
- Plavuizen	<input type="checkbox"/>	<input type="checkbox"/>	<input type="checkbox"/>	<input checked="" type="checkbox"/>
-	<input type="checkbox"/>	<input type="checkbox"/>	<input type="checkbox"/>	<input checked="" type="checkbox"/>
-	<input type="checkbox"/>	<input type="checkbox"/>	<input type="checkbox"/>	<input checked="" type="checkbox"/>
(Voorzet) openhaard met toebehoren	<input type="checkbox"/>	<input type="checkbox"/>	<input type="checkbox"/>	<input checked="" type="checkbox"/>
Allesbrander	<input type="checkbox"/>	<input type="checkbox"/>	<input type="checkbox"/>	<input checked="" type="checkbox"/>
Houtkachel	<input type="checkbox"/>	<input type="checkbox"/>	<input type="checkbox"/>	<input checked="" type="checkbox"/>
(Gas)kachels	<input type="checkbox"/>	<input type="checkbox"/>	<input type="checkbox"/>	<input checked="" type="checkbox"/>

# Lijst van zaken



	Blijft achter	Gaat mee	Kan worden overgenomen	N.v.t.
Designradiator(en)	<input checked="" type="checkbox"/>	<input type="checkbox"/>	<input type="checkbox"/>	<input type="checkbox"/>
Radiatorafwerking	<input type="checkbox"/>	<input type="checkbox"/>	<input type="checkbox"/>	<input checked="" type="checkbox"/>
Overige, te weten:				
– Spiegelwanden	<input checked="" type="checkbox"/>	<input type="checkbox"/>	<input type="checkbox"/>	<input type="checkbox"/>
– Schilderij ophangstelsysteem	<input type="checkbox"/>	<input type="checkbox"/>	<input type="checkbox"/>	<input checked="" type="checkbox"/>
– Salontafel ,hoge kast ,hoekbank	<input type="checkbox"/>	<input type="checkbox"/>	<input checked="" type="checkbox"/>	<input type="checkbox"/>
–	<input type="checkbox"/>	<input type="checkbox"/>	<input type="checkbox"/>	<input checked="" type="checkbox"/>
–	<input type="checkbox"/>	<input type="checkbox"/>	<input type="checkbox"/>	<input checked="" type="checkbox"/>
–	<input type="checkbox"/>	<input type="checkbox"/>	<input type="checkbox"/>	<input checked="" type="checkbox"/>
<b>Keuken</b>				
Keukenblok (met bovenkasten)	<input checked="" type="checkbox"/>	<input type="checkbox"/>	<input type="checkbox"/>	<input type="checkbox"/>
Keuken (inbouw)apparatuur, te weten:				
– Kookplaat	<input checked="" type="checkbox"/>	<input type="checkbox"/>	<input type="checkbox"/>	<input type="checkbox"/>
– (Gas) fornuis	<input type="checkbox"/>	<input type="checkbox"/>	<input type="checkbox"/>	<input checked="" type="checkbox"/>
– Afzuigkap	<input checked="" type="checkbox"/>	<input type="checkbox"/>	<input type="checkbox"/>	<input type="checkbox"/>
– Magnetron	<input type="checkbox"/>	<input type="checkbox"/>	<input type="checkbox"/>	<input checked="" type="checkbox"/>
– Oven	<input type="checkbox"/>	<input type="checkbox"/>	<input type="checkbox"/>	<input checked="" type="checkbox"/>
– Combi-oven/combimagnetron	<input type="checkbox"/>	<input type="checkbox"/>	<input type="checkbox"/>	<input checked="" type="checkbox"/>
– Koelkast	<input checked="" type="checkbox"/>	<input type="checkbox"/>	<input type="checkbox"/>	<input type="checkbox"/>
– Vriezer	<input checked="" type="checkbox"/>	<input type="checkbox"/>	<input type="checkbox"/>	<input type="checkbox"/>
– Koel-vriescombinatie	<input type="checkbox"/>	<input type="checkbox"/>	<input type="checkbox"/>	<input checked="" type="checkbox"/>
– Vaatwasser	<input checked="" type="checkbox"/>	<input type="checkbox"/>	<input type="checkbox"/>	<input type="checkbox"/>
– Quooker	<input type="checkbox"/>	<input type="checkbox"/>	<input type="checkbox"/>	<input checked="" type="checkbox"/>
– Koffiezetapparaat	<input type="checkbox"/>	<input type="checkbox"/>	<input type="checkbox"/>	<input checked="" type="checkbox"/>
–	<input type="checkbox"/>	<input type="checkbox"/>	<input type="checkbox"/>	<input checked="" type="checkbox"/>
–	<input type="checkbox"/>	<input type="checkbox"/>	<input type="checkbox"/>	<input checked="" type="checkbox"/>
Keukenaccessoires, te weten:				
–	<input type="checkbox"/>	<input type="checkbox"/>	<input type="checkbox"/>	<input checked="" type="checkbox"/>
–	<input type="checkbox"/>	<input type="checkbox"/>	<input type="checkbox"/>	<input checked="" type="checkbox"/>
–	<input type="checkbox"/>	<input type="checkbox"/>	<input type="checkbox"/>	<input checked="" type="checkbox"/>
–	<input type="checkbox"/>	<input type="checkbox"/>	<input type="checkbox"/>	<input checked="" type="checkbox"/>
–	<input type="checkbox"/>	<input type="checkbox"/>	<input type="checkbox"/>	<input checked="" type="checkbox"/>
–	<input type="checkbox"/>	<input type="checkbox"/>	<input type="checkbox"/>	<input checked="" type="checkbox"/>
–	<input type="checkbox"/>	<input type="checkbox"/>	<input type="checkbox"/>	<input checked="" type="checkbox"/>
–	<input type="checkbox"/>	<input type="checkbox"/>	<input type="checkbox"/>	<input checked="" type="checkbox"/>
<b>Sanitair/sauna</b>				
Toilet met de volgende toebehoren:				
– Toilet	<input checked="" type="checkbox"/>	<input type="checkbox"/>	<input type="checkbox"/>	<input type="checkbox"/>
– Toilethouder	<input type="checkbox"/>	<input type="checkbox"/>	<input type="checkbox"/>	<input checked="" type="checkbox"/>
– Toiletborstel(houder)	<input type="checkbox"/>	<input type="checkbox"/>	<input type="checkbox"/>	<input checked="" type="checkbox"/>
– Fontein	<input checked="" type="checkbox"/>	<input type="checkbox"/>	<input type="checkbox"/>	<input type="checkbox"/>

# Lijst van zaken



	Blijft achter	Gaat mee	Kan worden overgenomen	N.v.t.
-	<input type="checkbox"/>	<input type="checkbox"/>	<input type="checkbox"/>	<input checked="" type="checkbox"/>
-	<input type="checkbox"/>	<input type="checkbox"/>	<input type="checkbox"/>	<input checked="" type="checkbox"/>
<b>Badkamer met de volgende toebehoren:</b>				
- Ligbad	<input checked="" type="checkbox"/>	<input type="checkbox"/>	<input type="checkbox"/>	<input type="checkbox"/>
- Jacuzzi/whirlpool	<input type="checkbox"/>	<input type="checkbox"/>	<input type="checkbox"/>	<input checked="" type="checkbox"/>
- Douche (cabine/scherm)	<input checked="" type="checkbox"/>	<input type="checkbox"/>	<input type="checkbox"/>	<input type="checkbox"/>
- Stoomdouche (cabine)	<input type="checkbox"/>	<input type="checkbox"/>	<input type="checkbox"/>	<input checked="" type="checkbox"/>
- Wastafel	<input checked="" type="checkbox"/>	<input type="checkbox"/>	<input type="checkbox"/>	<input type="checkbox"/>
- Wastafelmeubel	<input type="checkbox"/>	<input type="checkbox"/>	<input type="checkbox"/>	<input checked="" type="checkbox"/>
- Planchet	<input type="checkbox"/>	<input type="checkbox"/>	<input type="checkbox"/>	<input checked="" type="checkbox"/>
- Toiletkast	<input type="checkbox"/>	<input type="checkbox"/>	<input type="checkbox"/>	<input checked="" type="checkbox"/>
- Toilet	<input checked="" type="checkbox"/>	<input type="checkbox"/>	<input type="checkbox"/>	<input type="checkbox"/>
- Toilethouder	<input type="checkbox"/>	<input type="checkbox"/>	<input type="checkbox"/>	<input checked="" type="checkbox"/>
- Toiletborstel(houder)	<input type="checkbox"/>	<input type="checkbox"/>	<input type="checkbox"/>	<input checked="" type="checkbox"/>
-	<input type="checkbox"/>	<input type="checkbox"/>	<input type="checkbox"/>	<input checked="" type="checkbox"/>
-	<input type="checkbox"/>	<input type="checkbox"/>	<input type="checkbox"/>	<input checked="" type="checkbox"/>
Sauna met toebehoren	<input type="checkbox"/>	<input type="checkbox"/>	<input type="checkbox"/>	<input checked="" type="checkbox"/>
	<input type="checkbox"/>	<input type="checkbox"/>	<input type="checkbox"/>	<input checked="" type="checkbox"/>
<b>Exterieur/Installaties/Veiligheid/Energiebesparing</b>				
Schotel/antenne	<input type="checkbox"/>	<input type="checkbox"/>	<input type="checkbox"/>	<input checked="" type="checkbox"/>
Brievenbus	<input type="checkbox"/>	<input type="checkbox"/>	<input type="checkbox"/>	<input checked="" type="checkbox"/>
Kluis	<input type="checkbox"/>	<input type="checkbox"/>	<input type="checkbox"/>	<input checked="" type="checkbox"/>
(Voordeur)bel	<input checked="" type="checkbox"/>	<input type="checkbox"/>	<input type="checkbox"/>	<input type="checkbox"/>
Alarminstallatie	<input type="checkbox"/>	<input type="checkbox"/>	<input type="checkbox"/>	<input checked="" type="checkbox"/>
(Veiligheids)sloten en overige inbraakpreventie	<input type="checkbox"/>	<input type="checkbox"/>	<input type="checkbox"/>	<input checked="" type="checkbox"/>
Rookmelders	<input checked="" type="checkbox"/>	<input type="checkbox"/>	<input type="checkbox"/>	<input type="checkbox"/>
(Klok)thermostaat	<input type="checkbox"/>	<input type="checkbox"/>	<input type="checkbox"/>	<input checked="" type="checkbox"/>
Airconditioning	<input type="checkbox"/>	<input type="checkbox"/>	<input type="checkbox"/>	<input checked="" type="checkbox"/>
<b>Warmwatervoorziening, te weten:</b>				
- CV-installatie	<input checked="" type="checkbox"/>	<input type="checkbox"/>	<input type="checkbox"/>	<input type="checkbox"/>
- Boiler	<input type="checkbox"/>	<input type="checkbox"/>	<input type="checkbox"/>	<input checked="" type="checkbox"/>
- Geiser	<input type="checkbox"/>	<input type="checkbox"/>	<input type="checkbox"/>	<input checked="" type="checkbox"/>
-	<input type="checkbox"/>	<input type="checkbox"/>	<input type="checkbox"/>	<input checked="" type="checkbox"/>
-	<input type="checkbox"/>	<input type="checkbox"/>	<input type="checkbox"/>	<input checked="" type="checkbox"/>
-	<input type="checkbox"/>	<input type="checkbox"/>	<input type="checkbox"/>	<input checked="" type="checkbox"/>
Screens	<input type="checkbox"/>	<input type="checkbox"/>	<input type="checkbox"/>	<input checked="" type="checkbox"/>
Rolluiken	<input type="checkbox"/>	<input type="checkbox"/>	<input type="checkbox"/>	<input checked="" type="checkbox"/>
Zonwering buiten	<input checked="" type="checkbox"/>	<input type="checkbox"/>	<input type="checkbox"/>	<input type="checkbox"/>
-	<input type="checkbox"/>	<input type="checkbox"/>	<input type="checkbox"/>	<input checked="" type="checkbox"/>
-	<input type="checkbox"/>	<input type="checkbox"/>	<input type="checkbox"/>	<input checked="" type="checkbox"/>
-	<input type="checkbox"/>	<input type="checkbox"/>	<input type="checkbox"/>	<input checked="" type="checkbox"/>
<b>Isolatievoorzieningen (voorzetramen/radiatorfolie etc.), te weten:</b>				

# Lijst van zaken



	Blijft achter	Gaat mee	Kan worden overgenomen	N.v.t.
-	<input type="checkbox"/>	<input type="checkbox"/>	<input type="checkbox"/>	<input checked="" type="checkbox"/>
-	<input type="checkbox"/>	<input type="checkbox"/>	<input type="checkbox"/>	<input checked="" type="checkbox"/>
Telefoonaansluiting/internetaansluiting	<input checked="" type="checkbox"/>	<input type="checkbox"/>	<input type="checkbox"/>	<input type="checkbox"/>
Veiligheidsschakelaar wasautomaat	<input checked="" type="checkbox"/>	<input type="checkbox"/>	<input type="checkbox"/>	<input type="checkbox"/>
Waterslot wasautomaat	<input checked="" type="checkbox"/>	<input type="checkbox"/>	<input type="checkbox"/>	<input type="checkbox"/>
Zonnepanelen	<input type="checkbox"/>	<input type="checkbox"/>	<input type="checkbox"/>	<input checked="" type="checkbox"/>
Oplaadpunt elektrische auto	<input type="checkbox"/>	<input type="checkbox"/>	<input type="checkbox"/>	<input checked="" type="checkbox"/>
	<input type="checkbox"/>	<input type="checkbox"/>	<input type="checkbox"/>	<input checked="" type="checkbox"/>
	<input type="checkbox"/>	<input type="checkbox"/>	<input type="checkbox"/>	<input checked="" type="checkbox"/>
<b>Tuin</b>				
<i>Inrichting</i>				
Tuinaanleg/bestrating	<input checked="" type="checkbox"/>	<input type="checkbox"/>	<input type="checkbox"/>	<input type="checkbox"/>
Beplanting	<input checked="" type="checkbox"/>	<input type="checkbox"/>	<input type="checkbox"/>	<input type="checkbox"/>
	<input type="checkbox"/>	<input type="checkbox"/>	<input type="checkbox"/>	<input checked="" type="checkbox"/>
<i>Verlichting/installaties</i>				
Buitenverlichting	<input checked="" type="checkbox"/>	<input type="checkbox"/>	<input type="checkbox"/>	<input type="checkbox"/>
Tijd- of schemerschakelaar/bewegingsmelder	<input checked="" type="checkbox"/>	<input type="checkbox"/>	<input type="checkbox"/>	<input type="checkbox"/>
	<input type="checkbox"/>	<input type="checkbox"/>	<input type="checkbox"/>	<input checked="" type="checkbox"/>
<i>Bebouwing</i>				
Tuinhuis/buitenberging	<input checked="" type="checkbox"/>	<input type="checkbox"/>	<input type="checkbox"/>	<input type="checkbox"/>
Kasten/werkbank in tuinhuis/berging	<input checked="" type="checkbox"/>	<input type="checkbox"/>	<input type="checkbox"/>	<input type="checkbox"/>
(Broei)kas	<input type="checkbox"/>	<input type="checkbox"/>	<input type="checkbox"/>	<input checked="" type="checkbox"/>
	<input type="checkbox"/>	<input type="checkbox"/>	<input type="checkbox"/>	<input checked="" type="checkbox"/>
	<input type="checkbox"/>	<input type="checkbox"/>	<input type="checkbox"/>	<input checked="" type="checkbox"/>
<i>Overig</i>				
Overige tuin, te weten:				
- (Sier)hek	<input type="checkbox"/>	<input type="checkbox"/>	<input type="checkbox"/>	<input checked="" type="checkbox"/>
- Vlaggenmast(houder)	<input checked="" type="checkbox"/>	<input type="checkbox"/>	<input type="checkbox"/>	<input type="checkbox"/>
- Vijgenboom in parasolvorm.	<input checked="" type="checkbox"/>	<input type="checkbox"/>	<input type="checkbox"/>	<input type="checkbox"/>
- Tuinmeubilair	<input checked="" type="checkbox"/>	<input type="checkbox"/>	<input type="checkbox"/>	<input type="checkbox"/>

# Lijst van zaken



## Overig

Zijn er zaken die geen eigendom zijn van verkoper omdat er sprake is van een leasecontract of huurcontract. Zo ja, neemt verkoper de zaak mee of wordt het betreffende contract overgenomen?

Ja                      Nee                      Gaat mee                      Moet worden overgenomen

CV	<input type="checkbox"/>	<input checked="" type="checkbox"/>	<input type="checkbox"/>	<input type="checkbox"/>
Boiler	<input type="checkbox"/>	<input checked="" type="checkbox"/>	<input type="checkbox"/>	<input type="checkbox"/>
Zonnepanelen	<input type="checkbox"/>	<input checked="" type="checkbox"/>	<input type="checkbox"/>	<input type="checkbox"/>
-	<input type="checkbox"/>	<input checked="" type="checkbox"/>	<input type="checkbox"/>	<input type="checkbox"/>
-	<input type="checkbox"/>	<input checked="" type="checkbox"/>	<input type="checkbox"/>	<input type="checkbox"/>
-	<input type="checkbox"/>	<input checked="" type="checkbox"/>	<input type="checkbox"/>	<input type="checkbox"/>
-	<input type="checkbox"/>	<input checked="" type="checkbox"/>	<input type="checkbox"/>	<input type="checkbox"/>
Bijlage(n) over te nemen contracten:				
- X				
-				

Voor akkoord,

De opdrachtgever/verkoper,  
(en echtgeno(o)t(e)/partner)

plaats en datum:

Koper,  
(en echtgeno(o)t(e)/partner)

plaats en datum:

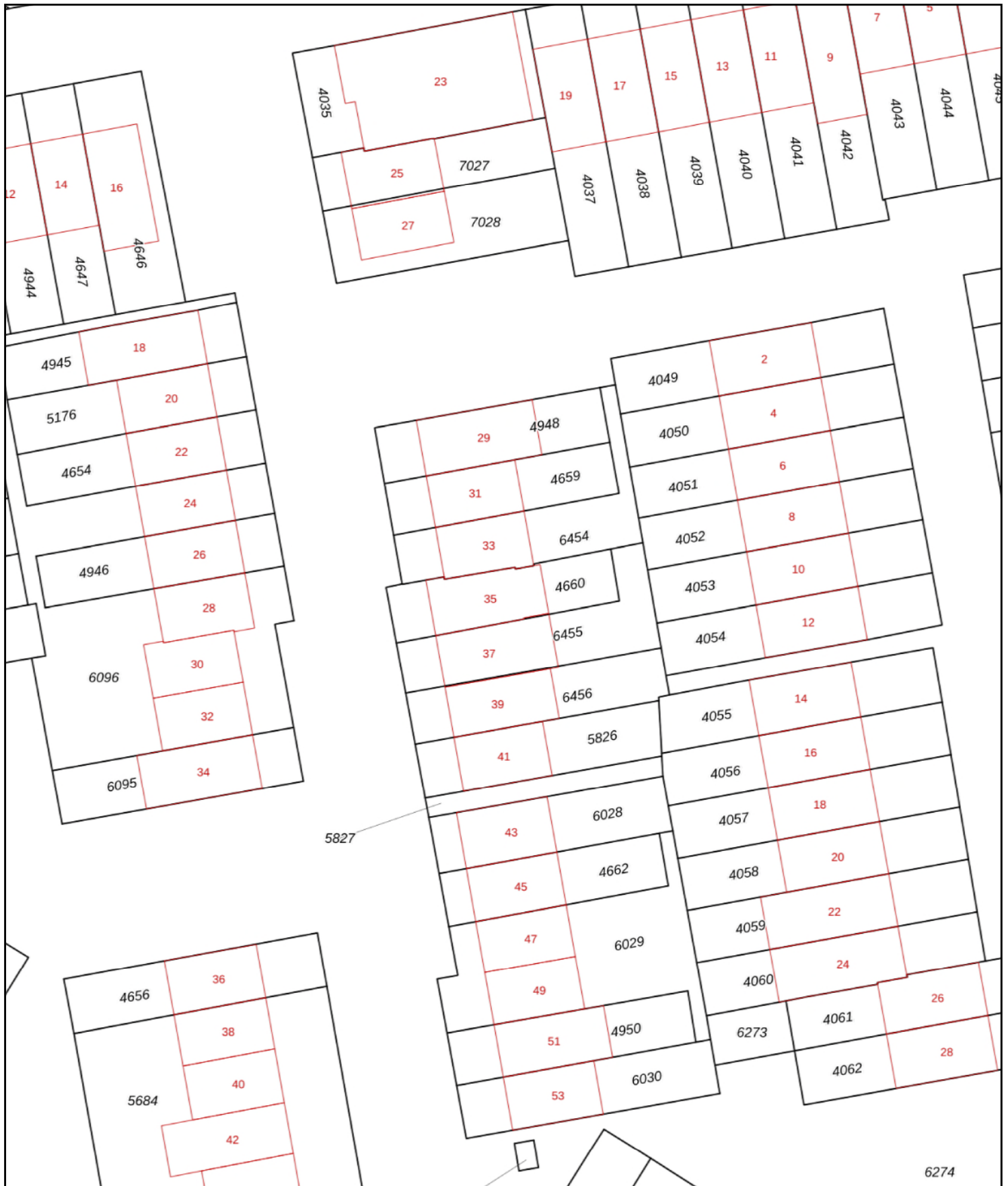

<p>12345 Deze kaart is noordgericht</p> <p>12345 Perceelnummer</p> <p>25 Huisnummer</p> <p>— Vastgestelde kadastrale grens</p> <p>— Voorlopige kadastrale grens</p> <p>— Administratieve kadastrale grens</p> <p>— Bebouwing</p>	<p>Schaal 1: 500</p> <p>Kadastrale gemeente 's-Gravenzande</p> <p>Sectie K</p> <p>Perceel 4660</p>	
--	--	---

Voor een eensluitend uittreksel, geleverd op 3 december 2025  
 De bewaarder van het kadaster en de openbare registers

Aan dit uittreksel kunnen geen betrouwbare maten worden ontleend.  
 De Dienst voor het kadaster en de openbare registers behoudt zich de intellectuele eigendomsrechten voor, waaronder het auteursrecht en het databankenrecht.