

WONEN

BEGINT BIJ BEN MORDANG MAKELAARDIJ



BENMORDANG
Makelaardij

Busschuttenpoort 13 A 06 te Maastricht

VRAAGPRIJS € 690.000,- K.K.

Kenmerken

Soort	Portiekflat
Type	Appartement
Kamers	2
Woonoppervlakte	113 m ²
Inhoud	375 m ³
Overige inpandige ruimte	0 m ²
Gebouw gebonden buiten ruimte	24 m ²
Externe bergruimte	20 m ²
Bouwjaar	2020
Tuin	Geen tuin
Garage	Parkeerplaats optioneel
Verwarming	stadsverwarming
Warmwatervoorziening	Stadsverwarming Volledig vloerverwarming
Elektrische installatie	11 groepen, 2 aardlekschakelaars
Isolatie	volledig geïsoleerd, driedubbel glas
Bijzonderheden	De verlichtingsinstallatie is met grote flexibiliteit aangelegd, waardoor een grote vrijheid blijft voor de indeling mogelijkheden. Vanuit het appartement veel visueel contact met de omgeving.
Overige voorzieningen	Airconditioning, alarminstallatie
Onderhoud	Goed
Aanvaarding	In overleg
Energie label	A met als einddatum 16-12-2029
Ligging	In centrum

SFEERVOL STADSAPPARTEMENT

Comfortabel en rustig wonen op een unieke plek in Maastricht?

Ontdek dit sfeervolle appartement met loggia, gelegen in een modern complex uit 2020, ontworpen door architect Mathieu Bruls. Het gebouw staat op het historische terrein van de voormalige Sphinx-fabriek: een bijzondere locatie waar rust en stadse levendigheid samenkomen. Binnen enkele minuten wandelt u naar het bruisende centrum van Maastricht, terwijl u thuis geniet van serene stilte.

Het appartement bevindt zich op de begane grond en ligt verhoogd aan de Maagdendries, circa 1,5 meter boven straatniveau. De loggia van circa 10 m² vormt een beschutte buitenruimte met uitzicht op de straat. Dankzij de verhoogde ligging geniet u hier van veel privacy, waardoor het een ideale plek is om heerlijk te vertoeven.

Het complex biedt diverse voorzieningen die het woongenot verhogen:

- Een prachtige onder architectuur aangelegde binnentuin, ontworpen met oog voor detail. Onderhouden door een achtieve tuin commissie met hulp van buitenaf.
- Een gezamenlijke wasruimte, beschikbaar tegen een kleine vergoeding.
- Een multifunctionele gemeenschappelijke ruimte voor activiteiten, vergaderingen of privé-evenementen. Eveneens te reserveren voor privé evenementen.

Kenmerken van het appartement:

- Aluminium kozijnen met triple glas.
- Volledige vloerverwarming.
- Volledig geïsoleerd en aangesloten op stadsverwarming.
- Airconditioning en plaatselijk voorzien van screens.
- Een eigen parkeerplaats in de ondergrondse garage is desgewenst optioneel bij te kopen (€ 40.000,-).
- Meetrapport conform NEN2580 beschikbaar.
- VvE-bijdrage: € 205,12 p/m voor het appartement en € 20,- p/m voor de parkeerplaats (inclusief o.a. opstalverzekering en onderhoud gemeenschappelijke ruimten).



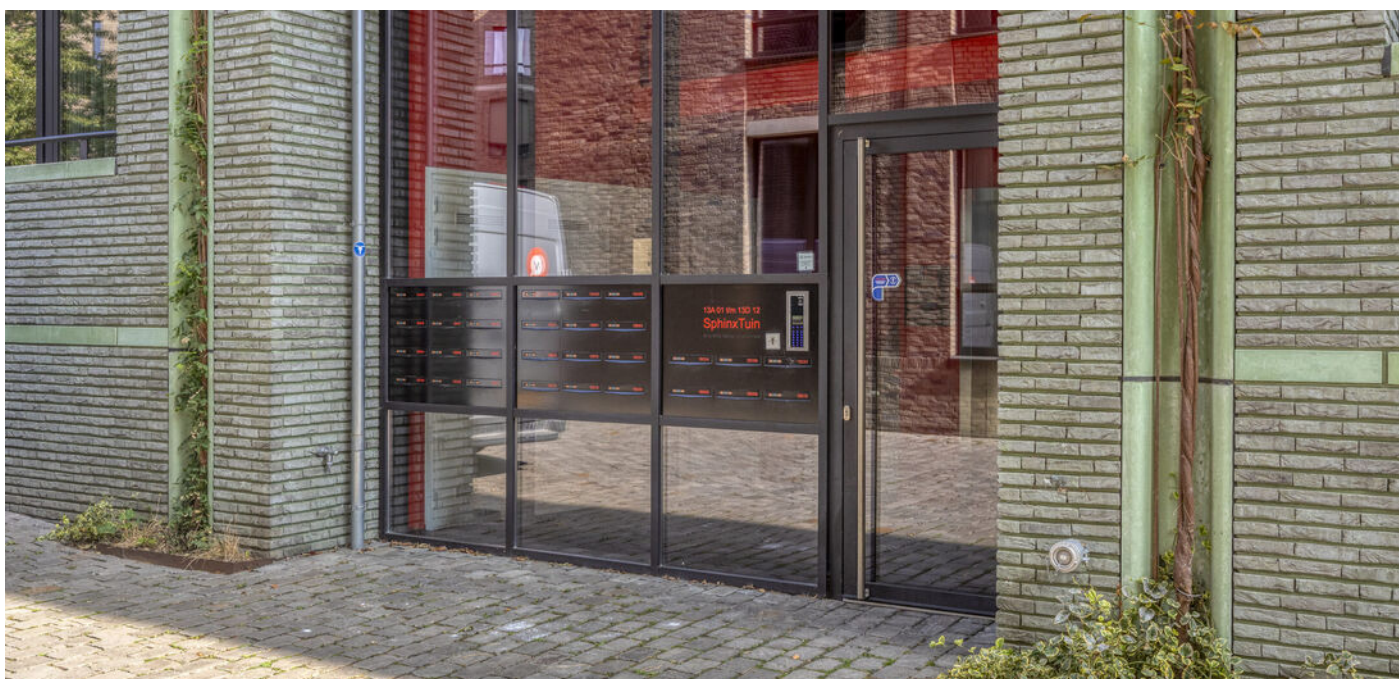

BEGANE GROND COMPLEX

Gezamenlijke entree met bellentableau met video-intercom, brievenbussen, het trappenhuis en de liftinstallatie.



ENTREE BEGANE GROND

De entree van het appartement biedt uitzicht op de prachtig aangelegde binnentuin, ontworpen met oog voor architectuur en rust. Een ideale plek om een gezellig zitje te creëren en in alle stilte te genieten van het buitenleven.



BINNENTUIN IMPRESSIE

Een prachtige onder architectuur aangelegde binnentuin, ontworpen met oog voor detail.

Onderhouden door een actieve tuin commissie met hulp van buitenaf.





ENTREE/HAL

In de hal bevinden zich de meterkast met Aquacell waterontharder, een muurkast met de opstelling van de stadsverwarming en vloerverwarmingsverdeler, een praktische berging met wasmachine aansluiting en keramische uitstortgootsteen en de toiletruimte.

Het appartement is afgewerkt met een stijlvolle visgraat parketvloer met mozaïek eiken ondervloer en beschikt over vloerverwarming in alle ruimtes.





Luxe gastentoilet met keramische uitstortgootsteen met koud water aansluiting (Geberit Duofresh).

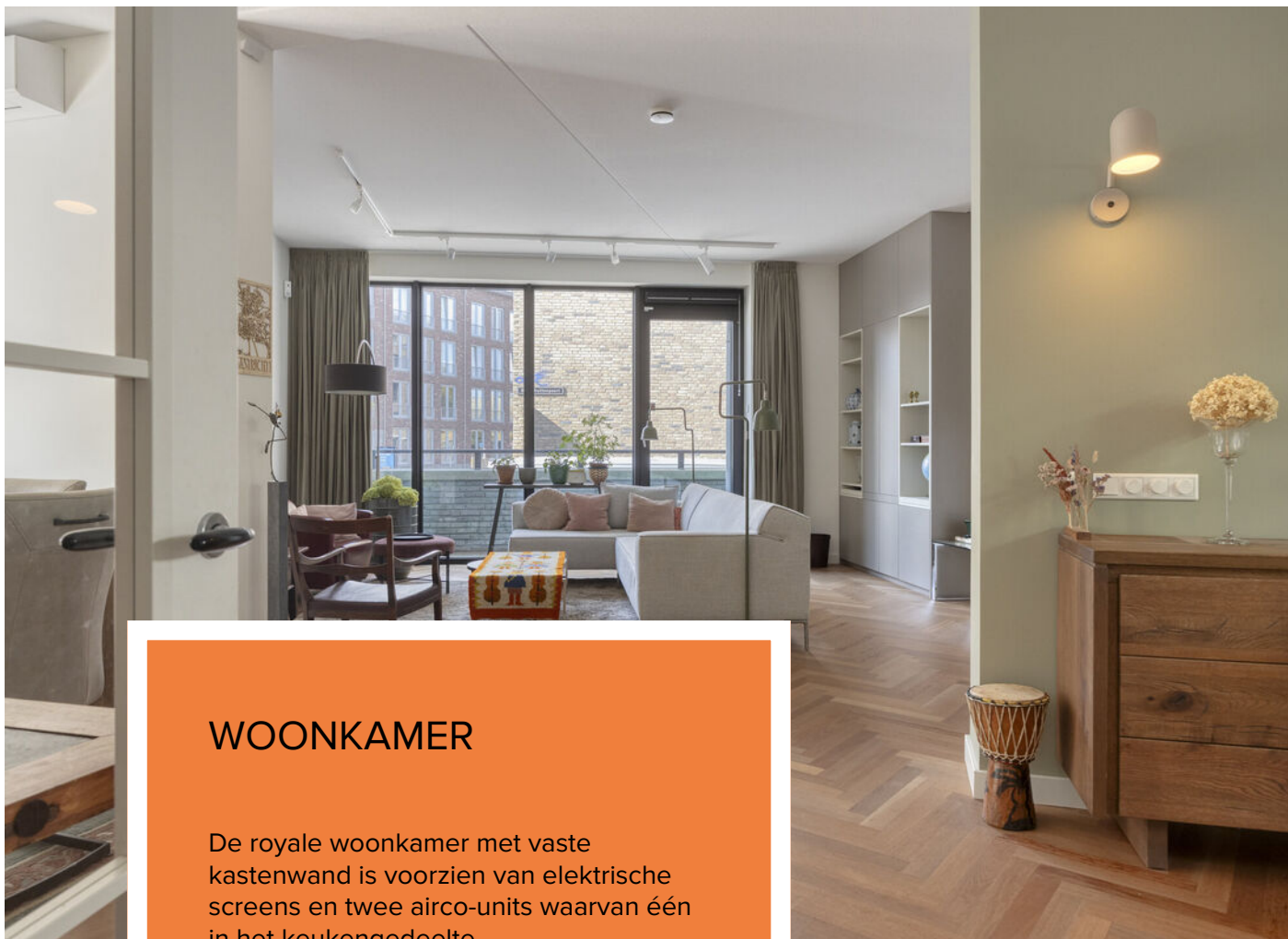

WOONKAMER

De royale woonkamer met vaste kastenwand is voorzien van elektrische screens en twee airco-units waarvan één in het keukengedeelte.

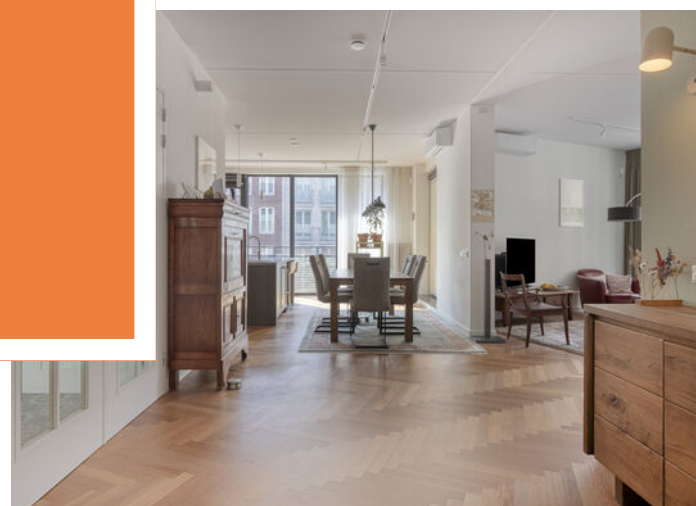





KEUKEN

De open luxe keuken met spoeleiland is uitgerust met hoogwaardige apparatuur (Atag) waaronder een vaatwasser, Grohe Red 3-in-1 kokend waterkraan, 90 cm oven met 5-pitsinductiekookplaat, afzuiging, ladekast, koelkast en vriezer.

De keuken is afgewerkt met een Lion Stone marmereen aanrechtblad (20mm) en biedt toegang tot het balkon en de ruime loggia.





LOGGIA

De loggia van circa 10 m² vormt een beschutte buitenruimte met uitzicht op de straat. Dankzij de verhoogde ligging geniet u hier van veel privacy, waardoor het een ideale plek is om heerlijk te vertoeven.



SLAAPKAMER

De slaapkamer beschikt over een vaste kastenwand en directe toegang tot het balkon en de badkamer.





BADKAMER

De moderne badkamer is voorzien van een tweede toilet (Geberit Duofresh), wastafelmeubel met spiegel, inloopdouche en elektrische handdoek radiator voor extra comfort in voor en najaar.

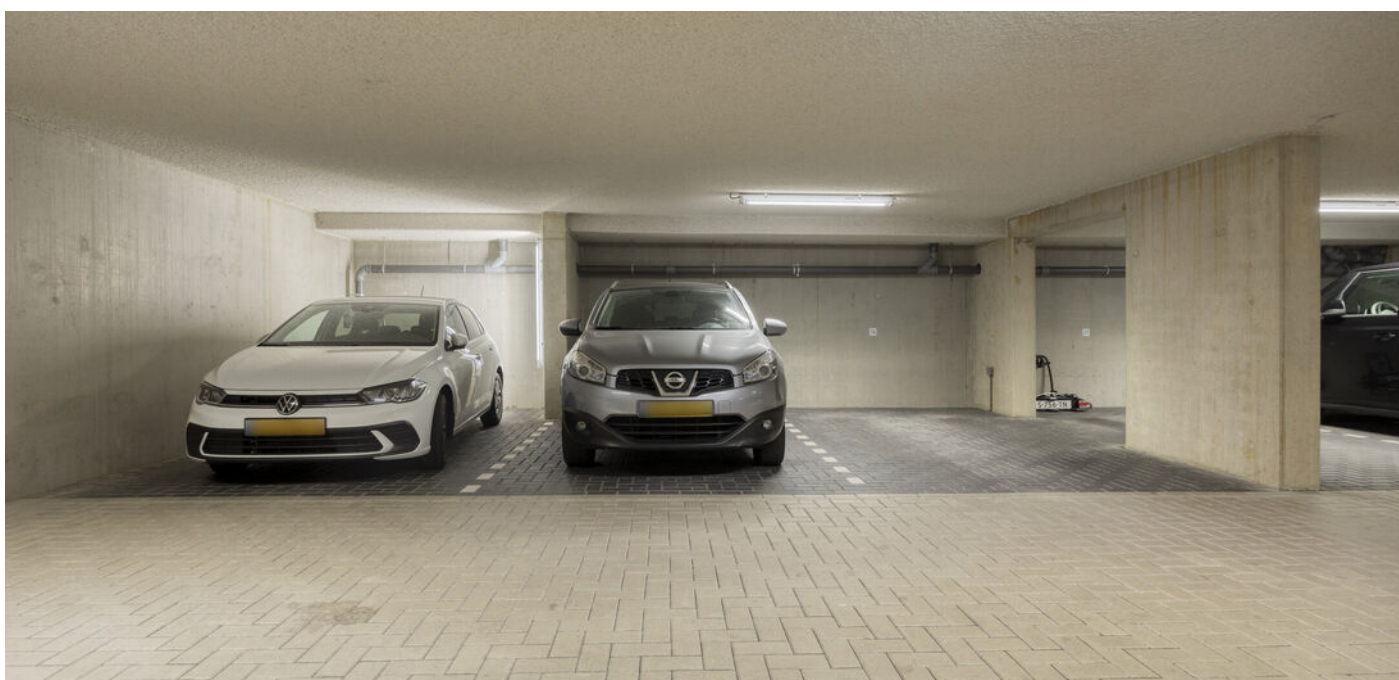

SOUTERRAIN

Dit appartement beschikt over een eigen berging en een privéparkeerplaats in de ondergrondse parkeergarage is desgewenst optioneel bij te kopen. De parkeergarage is voorzien van cameratoezicht voor extra veiligheid en biedt tevens de mogelijkheid om in de toekomst een laadvoorziening voor een elektrische auto te realiseren. Voor bewoners is het bovendien mogelijk om via een handige app tijdelijk niet-gebruikte parkeerplaatsen te reserveren voor bezoek.

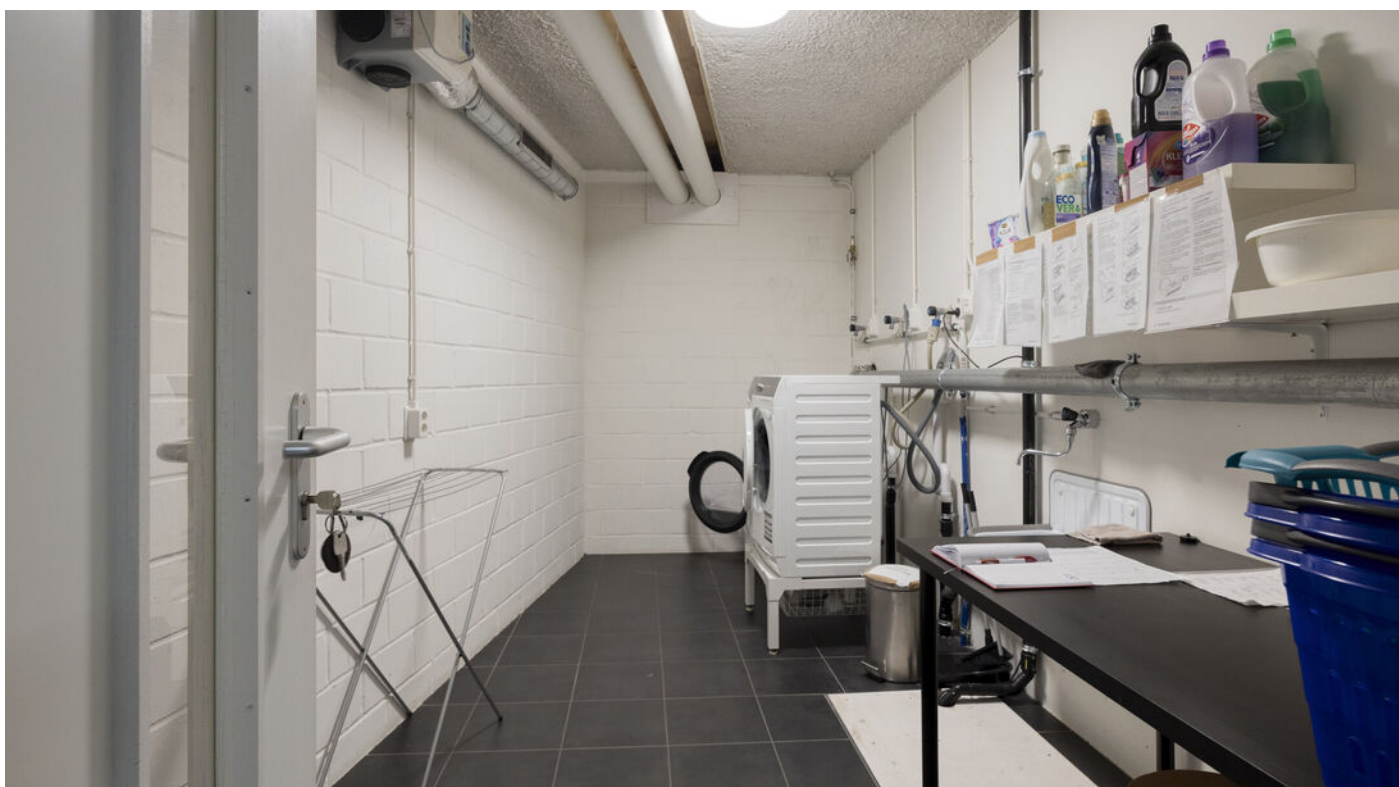

VOORZIENINGEN

Daarnaast is er een gezamenlijke fietsenstalling en een laverie met wasmachine en droger waarvan de bewoners gebruik kunnen maken tegen een kleine vergoeding.

Voor de gebruikers van de parkeergarage is er in de garage een gemeenschappelijke berging, gebruikt voor opslag van zaken van de VvE, maar ook met gereedschappen van eigenaren, die deze beschikbaar stellen voor algemeen of tijdelijk privégebruik. In deze ruimte zijn ook voorzieningen voor kleine privé kluswerkjes.





MULTIFUNCTIONELE GEMEENSCHAPPELIJKE RUIMTE MET TERRAS

- Een multifunctionele gemeenschappelijke ruimte voor activiteiten, vergaderingen of privé-evenementen. Eveneens te reserveren voor privé evenementen.

Informatie

Ter bescherming van de belangen van zowel koper als verkoper, wordt uitdrukkelijk gesteld dat een koopovereenkomst met betrekking tot deze onroerende zaak eerst dan tot stand komt nadat koper en verkoper de koopovereenkomst hebben getekend ("schriftelijkheidsvereiste").

De termijn die wordt opgenomen voor eventuele overeengekomen ontbindende voorwaarden (bijv. financiering) is in de regel 4 tot 6 weken na het sluiten van de mondelinge wilsovereenkomst.

De waarborgsom/bankgarantie is 10% van de koopsom. De koper dient deze 2 weken na het vervallen van de ontbindende voorwaarden bij de desbetreffende notaris te deponeren.

Koper is te allen tijde gerechtigd voor eigen rekening een bouwkundige keuring te (laten) verrichten dan wel andere adviseurs te raadplegen teneinde een goed inzicht te verkrijgen over de staat van onderhoud.

Deze informatie is door ons met de nodige zorgvuldigheid samengesteld. Onzerzijds wordt echter geen enkele aansprakelijkheid aanvaard voor enige onvolledigheid, onjuistheid of anderszins, dan wel de gevolgen daarvan. Alle opgegeven maten en oppervlakten zijn indicatief.

Lijst van zaken



Persoonlijke gegevens

Adres te verkopen woning:

Busschuttenpoort 13 A 06, 6211 WB Maastricht

Datum:

07-10-2025

Voor de onderstaande zaken -ongeacht of ze roerend dan wel onroerend zijn- geldt dat ze soms wel en soms niet in de woning achterblijven. De lijst is bedoeld om duidelijkheid te scheppen om discussies achteraf te voorkomen.

	Blijft achter	Gaat mee	Kan worden overgenomen	N.v.t.
Woning				
<i>Interieur</i>				
Verlichting, te weten:				
- Inbouwspots/dimmers	<input checked="" type="checkbox"/>	<input type="checkbox"/>	<input type="checkbox"/>	<input type="checkbox"/>
- Opbouwspots/armaturen/lampen/dimmers	<input checked="" type="checkbox"/>	<input type="checkbox"/>	<input type="checkbox"/>	<input type="checkbox"/>
- Losse (hang)lampen	<input type="checkbox"/>	<input checked="" type="checkbox"/>	<input type="checkbox"/>	<input type="checkbox"/>
- Lamp loggia en lamp boven eettafel	<input type="checkbox"/>	<input checked="" type="checkbox"/>	<input type="checkbox"/>	<input type="checkbox"/>
- Overige lampen	<input checked="" type="checkbox"/>	<input type="checkbox"/>	<input type="checkbox"/>	<input type="checkbox"/>
(Losse) kasten, legplanken, te weten:				
- Glazen legplanken badkamer en in inbouwkasten	<input checked="" type="checkbox"/>	<input type="checkbox"/>	<input type="checkbox"/>	<input type="checkbox"/>
- Rekken in bergingen	<input type="checkbox"/>	<input checked="" type="checkbox"/>	<input type="checkbox"/>	<input type="checkbox"/>
Raamdecoratie/zonwering binnen, te weten:				
- Gordijnrails	<input checked="" type="checkbox"/>	<input type="checkbox"/>	<input type="checkbox"/>	<input type="checkbox"/>
- Gordijnen	<input checked="" type="checkbox"/>	<input type="checkbox"/>	<input type="checkbox"/>	<input type="checkbox"/>
- Overgordijnen	<input checked="" type="checkbox"/>	<input type="checkbox"/>	<input type="checkbox"/>	<input type="checkbox"/>
- Vitrages	<input checked="" type="checkbox"/>	<input type="checkbox"/>	<input type="checkbox"/>	<input type="checkbox"/>
- Rolgordijnen	<input type="checkbox"/>	<input type="checkbox"/>	<input type="checkbox"/>	<input checked="" type="checkbox"/>
- Lamellen dubbele binnen tuindeur	<input checked="" type="checkbox"/>	<input type="checkbox"/>	<input type="checkbox"/>	<input type="checkbox"/>
- Jaloezieën	<input type="checkbox"/>	<input type="checkbox"/>	<input type="checkbox"/>	<input checked="" type="checkbox"/>
- (Losse) horren/rolhorren dubbele deur naar loggia kralen gordijn	<input type="checkbox"/>	<input type="checkbox"/>	<input checked="" type="checkbox"/>	<input type="checkbox"/>
-	<input type="checkbox"/>	<input type="checkbox"/>	<input type="checkbox"/>	<input checked="" type="checkbox"/>
-	<input type="checkbox"/>	<input type="checkbox"/>	<input type="checkbox"/>	<input checked="" type="checkbox"/>
Vloerdecoratie, te weten:				
- Vloerbedekking	<input type="checkbox"/>	<input checked="" type="checkbox"/>	<input type="checkbox"/>	<input type="checkbox"/>
- Parketvloer Bloemen parket Tapis Kerouwing in visgraat motief met eiken ondervloer	<input checked="" type="checkbox"/>	<input type="checkbox"/>	<input type="checkbox"/>	<input type="checkbox"/>
- Houten vloer(delen)	<input type="checkbox"/>	<input type="checkbox"/>	<input type="checkbox"/>	<input checked="" type="checkbox"/>
- Laminaat	<input type="checkbox"/>	<input type="checkbox"/>	<input type="checkbox"/>	<input checked="" type="checkbox"/>
- Plavuizen	<input checked="" type="checkbox"/>	<input type="checkbox"/>	<input type="checkbox"/>	<input type="checkbox"/>
-	<input type="checkbox"/>	<input type="checkbox"/>	<input type="checkbox"/>	<input checked="" type="checkbox"/>
-	<input type="checkbox"/>	<input type="checkbox"/>	<input type="checkbox"/>	<input checked="" type="checkbox"/>
(Voorzet) openhaard met toebehoren	<input type="checkbox"/>	<input type="checkbox"/>	<input type="checkbox"/>	<input checked="" type="checkbox"/>
Allesbrander	<input type="checkbox"/>	<input type="checkbox"/>	<input type="checkbox"/>	<input checked="" type="checkbox"/>
Houtkachel	<input type="checkbox"/>	<input type="checkbox"/>	<input type="checkbox"/>	<input checked="" type="checkbox"/>
(Gas)kachels	<input type="checkbox"/>	<input type="checkbox"/>	<input type="checkbox"/>	<input checked="" type="checkbox"/>

Lijst van zaken



	Blijft achter	Gaat mee	Kan worden overgenomen	N.v.t.
Designradiator(en)	<input type="checkbox"/>	<input type="checkbox"/>	<input type="checkbox"/>	<input checked="" type="checkbox"/>
Radiatorafwerking	<input type="checkbox"/>	<input type="checkbox"/>	<input type="checkbox"/>	<input checked="" type="checkbox"/>
Overige, te weten:				
– Spiegelwanden	<input type="checkbox"/>	<input type="checkbox"/>	<input type="checkbox"/>	<input checked="" type="checkbox"/>
– Schilderij ophangstelsysteem	<input checked="" type="checkbox"/>	<input type="checkbox"/>	<input type="checkbox"/>	<input type="checkbox"/>
– Spiegel badkamer met anticondens voorziening	<input checked="" type="checkbox"/>	<input type="checkbox"/>	<input type="checkbox"/>	<input type="checkbox"/>
–	<input type="checkbox"/>	<input type="checkbox"/>	<input type="checkbox"/>	<input checked="" type="checkbox"/>
–	<input type="checkbox"/>	<input type="checkbox"/>	<input type="checkbox"/>	<input checked="" type="checkbox"/>
–	<input type="checkbox"/>	<input type="checkbox"/>	<input type="checkbox"/>	<input checked="" type="checkbox"/>
Keuken				
Keukenblok (met bovenkasten)	<input checked="" type="checkbox"/>	<input type="checkbox"/>	<input type="checkbox"/>	<input type="checkbox"/>
Keuken (inbouw)apparatuur, te weten:				
– Kookplaat onderdeel van ATAG oven	<input type="checkbox"/>	<input type="checkbox"/>	<input type="checkbox"/>	<input checked="" type="checkbox"/>
– (Gas) fornuis	<input type="checkbox"/>	<input type="checkbox"/>	<input type="checkbox"/>	<input checked="" type="checkbox"/>
– Afzuigkap ATAG WU9011RM	<input checked="" type="checkbox"/>	<input type="checkbox"/>	<input type="checkbox"/>	<input type="checkbox"/>
– Magnetron	<input type="checkbox"/>	<input type="checkbox"/>	<input type="checkbox"/>	<input checked="" type="checkbox"/>
– Oven ATAG F19011EN met 5 pits inductiekookplaat	<input checked="" type="checkbox"/>	<input type="checkbox"/>	<input type="checkbox"/>	<input type="checkbox"/>
– Combi-oven/combimagnetron	<input type="checkbox"/>	<input type="checkbox"/>	<input type="checkbox"/>	<input checked="" type="checkbox"/>
– Koelkast	<input type="checkbox"/>	<input type="checkbox"/>	<input type="checkbox"/>	<input checked="" type="checkbox"/>
– Vriezer	<input type="checkbox"/>	<input type="checkbox"/>	<input type="checkbox"/>	<input checked="" type="checkbox"/>
– Koel-vriescombinatie ATAG KD6214B/A02	<input checked="" type="checkbox"/>	<input type="checkbox"/>	<input type="checkbox"/>	<input type="checkbox"/>
– Vaatwasser ATAG VA7015QT	<input checked="" type="checkbox"/>	<input type="checkbox"/>	<input type="checkbox"/>	<input type="checkbox"/>
– Quooker Grohe RED heet waterkraan	<input type="checkbox"/>	<input type="checkbox"/>	<input type="checkbox"/>	<input checked="" type="checkbox"/>
– Koffiezetapparaat	<input type="checkbox"/>	<input type="checkbox"/>	<input type="checkbox"/>	<input checked="" type="checkbox"/>
– Losse diepvries	<input checked="" type="checkbox"/>	<input type="checkbox"/>	<input type="checkbox"/>	<input type="checkbox"/>
– Inbouw contactdoos in keukenblok	<input checked="" type="checkbox"/>	<input type="checkbox"/>	<input type="checkbox"/>	<input type="checkbox"/>
– Grohe RED heet water kraan	<input checked="" type="checkbox"/>	<input type="checkbox"/>	<input type="checkbox"/>	<input type="checkbox"/>
–	<input type="checkbox"/>	<input type="checkbox"/>	<input type="checkbox"/>	<input checked="" type="checkbox"/>
Berging appartement:	<input type="checkbox"/>	<input type="checkbox"/>	<input type="checkbox"/>	<input checked="" type="checkbox"/>
– Keramische uitstort gootsteen met koud en warmwaterkraan	<input checked="" type="checkbox"/>	<input type="checkbox"/>	<input type="checkbox"/>	<input type="checkbox"/>
–	<input type="checkbox"/>	<input type="checkbox"/>	<input type="checkbox"/>	<input checked="" type="checkbox"/>
–	<input type="checkbox"/>	<input type="checkbox"/>	<input type="checkbox"/>	<input checked="" type="checkbox"/>
–	<input type="checkbox"/>	<input type="checkbox"/>	<input type="checkbox"/>	<input checked="" type="checkbox"/>
Sanitair/sauna				
Toilet met de volgende toebehoren:				
– Gastentoilet (wandcloset spoelrand vrij geschikt voor duofresh toiletblokken)	<input checked="" type="checkbox"/>	<input type="checkbox"/>	<input type="checkbox"/>	<input type="checkbox"/>
– Toilethouder	<input checked="" type="checkbox"/>	<input type="checkbox"/>	<input type="checkbox"/>	<input type="checkbox"/>
– Keramische uitstort gootsteen met koudwaterkraan	<input checked="" type="checkbox"/>	<input type="checkbox"/>	<input type="checkbox"/>	<input type="checkbox"/>
– Spiegel	<input type="checkbox"/>	<input checked="" type="checkbox"/>	<input type="checkbox"/>	<input type="checkbox"/>
–	<input type="checkbox"/>	<input type="checkbox"/>	<input type="checkbox"/>	<input checked="" type="checkbox"/>

Lijst van zaken



	Blijft achter	Gaat mee	Kan worden overgenomen	N.v.t.
Badkamer met de volgende toebehoren:				
- Ligbad	<input type="checkbox"/>	<input type="checkbox"/>	<input type="checkbox"/>	<input checked="" type="checkbox"/>
- Jacuzzi/whirlpool	<input type="checkbox"/>	<input type="checkbox"/>	<input type="checkbox"/>	<input checked="" type="checkbox"/>
- Inloopdouche (Hans Grohe regendouche, thermostatische mengkraan inbouw en handdouche)	<input checked="" type="checkbox"/>	<input type="checkbox"/>	<input type="checkbox"/>	<input type="checkbox"/>
- Stoomdouche (cabine)	<input type="checkbox"/>	<input type="checkbox"/>	<input type="checkbox"/>	<input checked="" type="checkbox"/>
- Wastafel	<input type="checkbox"/>	<input type="checkbox"/>	<input type="checkbox"/>	<input checked="" type="checkbox"/>
- Wastafelmeubel met inbouwkraan	<input checked="" type="checkbox"/>	<input type="checkbox"/>	<input type="checkbox"/>	<input type="checkbox"/>
- Designradiator(en) Fisico verwarmingselement badkamer	<input checked="" type="checkbox"/>	<input type="checkbox"/>	<input type="checkbox"/>	<input type="checkbox"/>
- Medicijnkast	<input type="checkbox"/>	<input checked="" type="checkbox"/>	<input checked="" type="checkbox"/>	<input checked="" type="checkbox"/>
- Toilet (wandcloset spoelrand vrij met duofresh geurafzuiging en geschikt voor duofresh toiletblokken)	<input checked="" type="checkbox"/>	<input type="checkbox"/>	<input type="checkbox"/>	<input type="checkbox"/>
- Toilethouder	<input checked="" type="checkbox"/>	<input type="checkbox"/>	<input type="checkbox"/>	<input type="checkbox"/>
- Toiletborstel(houder)	<input type="checkbox"/>	<input type="checkbox"/>	<input type="checkbox"/>	<input checked="" type="checkbox"/>
- Designradiator(en) Fisico verwarmingselement badkamer	<input checked="" type="checkbox"/>	<input type="checkbox"/>	<input type="checkbox"/>	<input type="checkbox"/>
- Hans Grohe regendouche, thermostatische mengkraan en handdouche	<input checked="" type="checkbox"/>	<input type="checkbox"/>	<input type="checkbox"/>	<input type="checkbox"/>
Sauna met toebehoren	<input type="checkbox"/>	<input type="checkbox"/>	<input type="checkbox"/>	<input checked="" type="checkbox"/>
	<input type="checkbox"/>	<input type="checkbox"/>	<input type="checkbox"/>	<input checked="" type="checkbox"/>
Exterieur/Installaties/Veiligheid/Energiebesparing				
Lift systeem VvE eigendom waarvoor een onderhoudscontract loopt	<input type="checkbox"/>	<input type="checkbox"/>	<input type="checkbox"/>	<input checked="" type="checkbox"/>
Brievbus VvE eigendom in entree/hal	<input checked="" type="checkbox"/>	<input type="checkbox"/>	<input type="checkbox"/>	<input type="checkbox"/>
Aluminium puien en vensterglas VvE eigendom, waarvoor een onderhoudscontract loopt met SKG 3 keurmerk hang en sluitwerk	<input checked="" type="checkbox"/>	<input type="checkbox"/>	<input type="checkbox"/>	<input type="checkbox"/>
(Voordeur)bel VvE eigendom	<input checked="" type="checkbox"/>	<input type="checkbox"/>	<input type="checkbox"/>	<input type="checkbox"/>
Alarminstallatie Verisure contract kan worden overgenomen	<input checked="" type="checkbox"/>	<input type="checkbox"/>	<input type="checkbox"/>	<input type="checkbox"/>
(Veiligheids)sloten en overige inbraakpreventie	<input checked="" type="checkbox"/>	<input type="checkbox"/>	<input type="checkbox"/>	<input type="checkbox"/>
Rookmelders	<input checked="" type="checkbox"/>	<input type="checkbox"/>	<input type="checkbox"/>	<input type="checkbox"/>
(Klok)thermostaat	<input checked="" type="checkbox"/>	<input type="checkbox"/>	<input type="checkbox"/>	<input type="checkbox"/>
Airconditioning buitenunit en binnen units in salon en keuken met en conform gemeentelijke vergunning aangelegd	<input checked="" type="checkbox"/>	<input type="checkbox"/>	<input type="checkbox"/>	<input type="checkbox"/>
Warmwatervoorziening, te weten:				
- CV-installatie vloerverwarming met speciale aandacht aangelegd, met EN stadsverwarming	<input checked="" type="checkbox"/>	<input type="checkbox"/>	<input type="checkbox"/>	<input type="checkbox"/>
- Boiler EN stadsverwarming	<input checked="" type="checkbox"/>	<input type="checkbox"/>	<input type="checkbox"/>	<input type="checkbox"/>
- Geiser	<input type="checkbox"/>	<input type="checkbox"/>	<input type="checkbox"/>	<input checked="" type="checkbox"/>
- Aquacell waterontharder	<input checked="" type="checkbox"/>	<input type="checkbox"/>	<input type="checkbox"/>	<input type="checkbox"/>
-	<input type="checkbox"/>	<input type="checkbox"/>	<input type="checkbox"/>	<input checked="" type="checkbox"/>
-	<input type="checkbox"/>	<input type="checkbox"/>	<input type="checkbox"/>	<input checked="" type="checkbox"/>
Screens salon en keuken	<input checked="" type="checkbox"/>	<input type="checkbox"/>	<input type="checkbox"/>	<input type="checkbox"/>
Rolluiken	<input type="checkbox"/>	<input type="checkbox"/>	<input type="checkbox"/>	<input checked="" type="checkbox"/>
Zonwering buiten	<input type="checkbox"/>	<input type="checkbox"/>	<input type="checkbox"/>	<input checked="" type="checkbox"/>
Tuinmeubilair (conform de VvE norm) binnen tuin gaat mee of kan worden overgenomen.	<input type="checkbox"/>	<input checked="" type="checkbox"/>	<input checked="" type="checkbox"/>	<input type="checkbox"/>

Lijst van zaken



	Blijft achter	Gaat mee	Kan worden overgenomen	N.v.t.
-	<input type="checkbox"/>	<input type="checkbox"/>	<input type="checkbox"/>	<input checked="" type="checkbox"/>
-	<input type="checkbox"/>	<input type="checkbox"/>	<input type="checkbox"/>	<input checked="" type="checkbox"/>
Isolatievoorzieningen (voorzetramen/radiatorfolie etc.), te weten:				
-	<input type="checkbox"/>	<input type="checkbox"/>	<input type="checkbox"/>	<input checked="" type="checkbox"/>
-	<input type="checkbox"/>	<input type="checkbox"/>	<input type="checkbox"/>	<input checked="" type="checkbox"/>
Telefoonaansluiting/internetaansluiting	<input checked="" type="checkbox"/>	<input type="checkbox"/>	<input type="checkbox"/>	<input type="checkbox"/>
Veiligheidsschakelaar wasautomaat	<input type="checkbox"/>	<input type="checkbox"/>	<input type="checkbox"/>	<input checked="" type="checkbox"/>
Waterslot wasautomaat	<input type="checkbox"/>	<input checked="" type="checkbox"/>	<input type="checkbox"/>	<input type="checkbox"/>
Zonnepanelen	<input type="checkbox"/>	<input type="checkbox"/>	<input type="checkbox"/>	<input checked="" type="checkbox"/>
Oplaadpunt elektrische auto	<input type="checkbox"/>	<input type="checkbox"/>	<input type="checkbox"/>	<input checked="" type="checkbox"/>
	<input type="checkbox"/>	<input type="checkbox"/>	<input type="checkbox"/>	<input checked="" type="checkbox"/>
	<input type="checkbox"/>	<input type="checkbox"/>	<input type="checkbox"/>	<input checked="" type="checkbox"/>
Tuin				
<i>Inrichting</i>				
Tuinaanleg/bestrating	<input type="checkbox"/>	<input type="checkbox"/>	<input type="checkbox"/>	<input checked="" type="checkbox"/>
Beplanting	<input type="checkbox"/>	<input type="checkbox"/>	<input type="checkbox"/>	<input checked="" type="checkbox"/>
	<input type="checkbox"/>	<input type="checkbox"/>	<input type="checkbox"/>	<input checked="" type="checkbox"/>
<i>Verlichting/installaties</i>				
Buitenverlichting	<input type="checkbox"/>	<input type="checkbox"/>	<input type="checkbox"/>	<input checked="" type="checkbox"/>
Tijd- of schemerschakelaar/bewegingsmelder	<input type="checkbox"/>	<input type="checkbox"/>	<input type="checkbox"/>	<input checked="" type="checkbox"/>
	<input type="checkbox"/>	<input type="checkbox"/>	<input type="checkbox"/>	<input checked="" type="checkbox"/>
<i>Bebouwing</i>				
Tuinhuis/buitenberging	<input type="checkbox"/>	<input type="checkbox"/>	<input type="checkbox"/>	<input checked="" type="checkbox"/>
Kasten/werkbank in tuinhuis/berging	<input type="checkbox"/>	<input type="checkbox"/>	<input type="checkbox"/>	<input checked="" type="checkbox"/>
(Broei)kas	<input type="checkbox"/>	<input type="checkbox"/>	<input type="checkbox"/>	<input checked="" type="checkbox"/>
<i>Overig</i>				
- Gemeenschapsruimte voor gezamenlijke activiteiten, kan ook gereserveerd worden voor eigen activiteiten, VvE eigendom	<input checked="" type="checkbox"/>	<input type="checkbox"/>	<input type="checkbox"/>	<input type="checkbox"/>
- Eigen parkeerplaats nr. 35 in de parkeergarage	<input checked="" type="checkbox"/>	<input type="checkbox"/>	<input type="checkbox"/>	<input type="checkbox"/>
- Eigen fietsenberging voor 2 fietsen, eigen berging in kelder	<input checked="" type="checkbox"/>	<input type="checkbox"/>	<input type="checkbox"/>	<input type="checkbox"/>
- Gemeenschappelijke berging en klusruimte VvE eigendom	<input checked="" type="checkbox"/>	<input type="checkbox"/>	<input type="checkbox"/>	<input type="checkbox"/>
- Laverie met wasmachine en droger voor het gebruik moet een kleine vergoeding betaald worden VvE eigendom	<input checked="" type="checkbox"/>	<input type="checkbox"/>	<input type="checkbox"/>	<input type="checkbox"/>

Lijst van zaken



Overig

Zijn er zaken die geen eigendom zijn van verkoper omdat er sprake is van een leasecontract of huurcontract. Zo ja, neemt verkoper de zaak mee of wordt het betreffende contract overgenomen?

	Ja	Nee	Gaat mee	Moet worden overgenomen
CV	<input type="checkbox"/>	<input checked="" type="checkbox"/>	<input type="checkbox"/>	<input type="checkbox"/>
Boiler	<input type="checkbox"/>	<input checked="" type="checkbox"/>	<input type="checkbox"/>	<input type="checkbox"/>
Zonnepanelen	<input type="checkbox"/>	<input checked="" type="checkbox"/>	<input type="checkbox"/>	<input type="checkbox"/>
-	<input type="checkbox"/>	<input checked="" type="checkbox"/>	<input type="checkbox"/>	<input type="checkbox"/>
-	<input type="checkbox"/>	<input checked="" type="checkbox"/>	<input type="checkbox"/>	<input type="checkbox"/>
-	<input type="checkbox"/>	<input checked="" type="checkbox"/>	<input type="checkbox"/>	<input type="checkbox"/>
-	<input type="checkbox"/>	<input checked="" type="checkbox"/>	<input type="checkbox"/>	<input type="checkbox"/>

Bijlage(n) over te nemen contracten:

-

-

Voor akkoord,

De opdrachtgever/verkoper,
(en echtgeno(o)t(e)/partner)

plaats en datum:

Koper,
(en echtgeno(o)t(e)/partner)

plaats en datum:

Plattegrond appartement

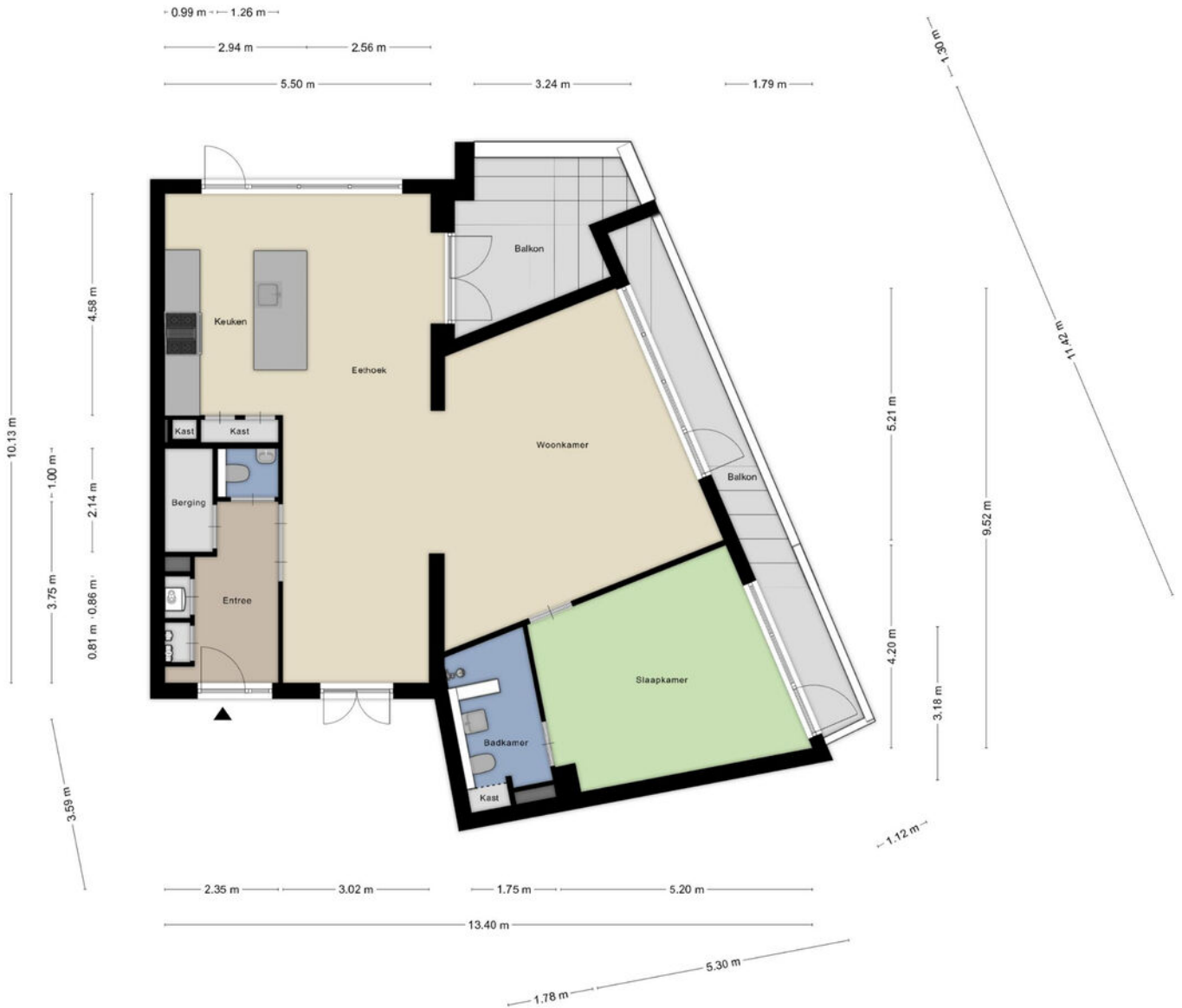

Aan de plattegronden kunnen geen rechten worden ontleend
© Zibber www.zibber.nl

Plattegrond berging

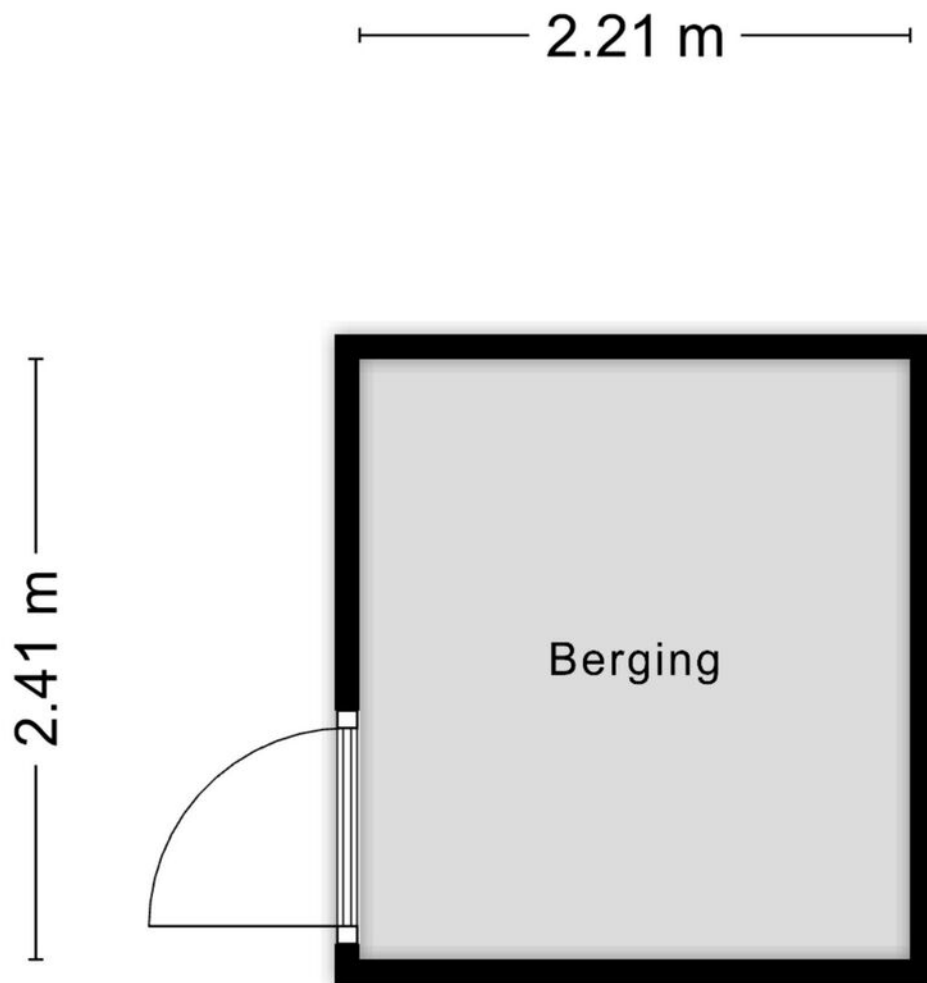

Aan de plattegronden kunnen geen rechten worden ontleend
© Zibber www.zibber.nl

Plattegrond parkeerplaats

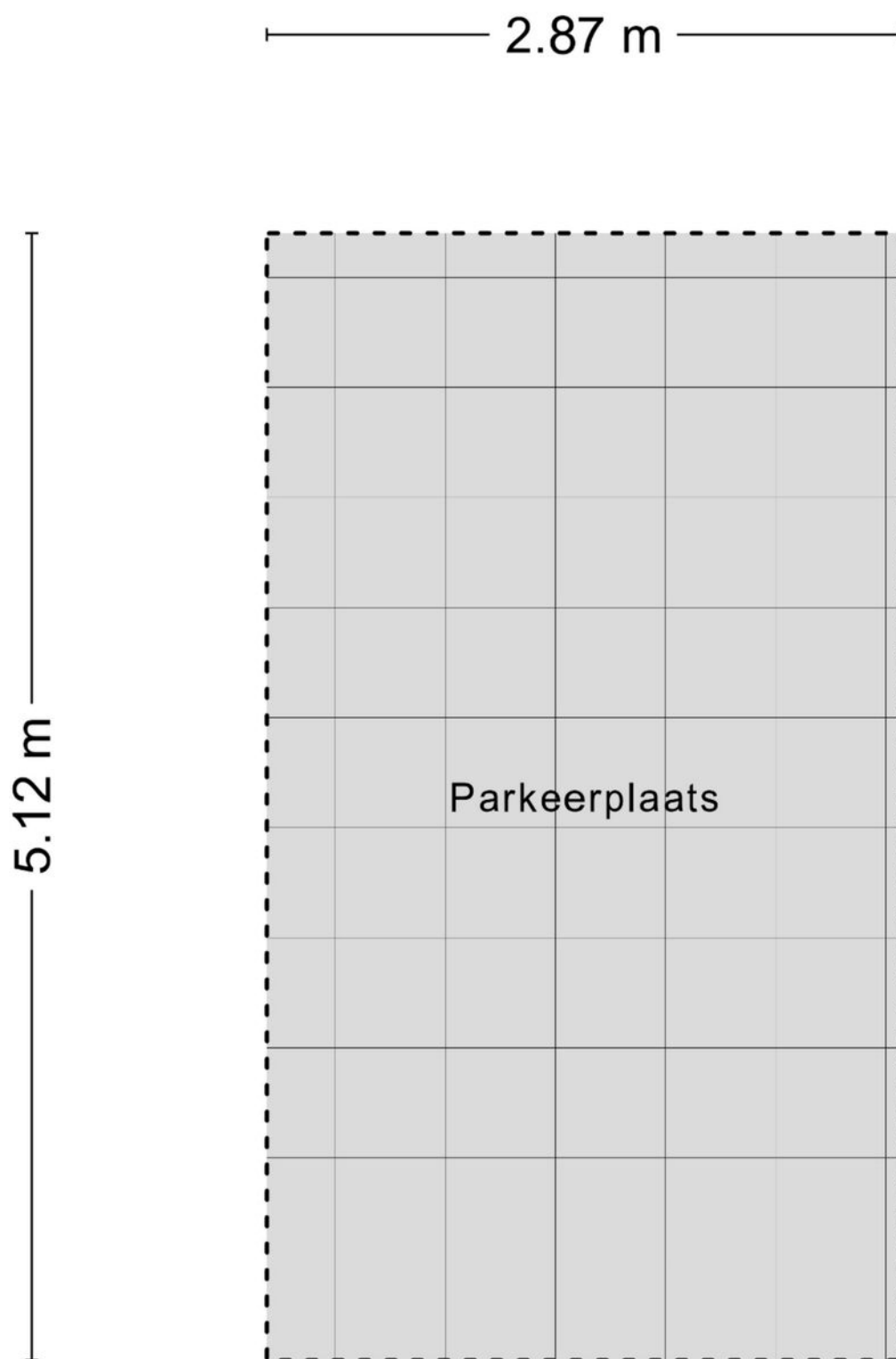



Aan de plattegronden kunnen geen rechten worden ontleend
© Zibber www.zibber.nl

Kadastrale kaart

Kadastrale kaart

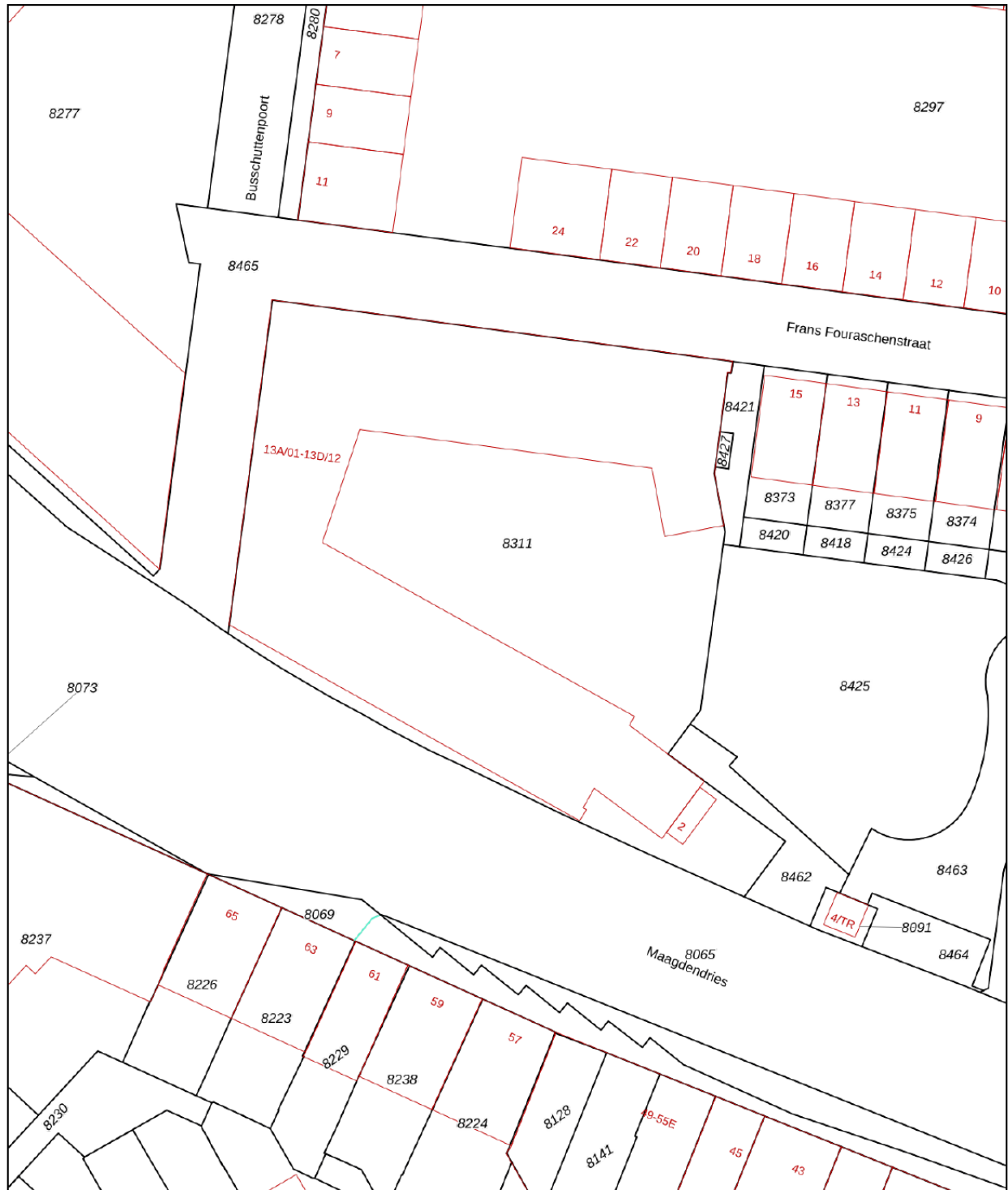
Uw referentie: 6211WB13A06



<p>12345 Perceelnummer</p> <p>25 Huisnummer</p> <p>— Vastgestelde kadastrale grens</p> <p>— Voorlopige kadastrale grens</p> <p>— Administratieve kadastrale grens</p> <p>— Bebouwing</p> <p>Voor een eensluidend uittreksel, geleverd op 7 oktober 2025 De bewaarder van het kadaster en de openbare registers</p>	<p>Schaal 1: 500</p> <p>Kadastrale gemeente Maastricht</p> <p>Sectie A</p> <p>Perceel 8311</p> <p>Aan dit uittreksel kunnen geen betrouwbare maten worden ontleend. De Dienst voor het kadaster en de openbare registers behoudt zich de intellectuele eigendomsrechten voor, waaronder het auteursrecht en het databankenrecht.</p>	
--	--	---

Schriftelijkheidsvereiste

Een overeenkomst komt tot stand door aanbod en aanvaarding. Een huurder doet bijvoorbeeld het aanbod om een huurwoning tegen een bepaalde prijs te huren. De verhuurder aanvaardt dit aanbod. Doordat verhuurder het aanbod van de huurder heeft aanvaard, is er een huurovereenkomst ontstaan. Partijen hebben wilsovereenstemming bereikt. Sinds 1 september 2003 geldt er voor de aankoop van een woning op deze hoofdregel een uitzondering. De koop van een woning moet namelijk schriftelijk worden aangegaan indien de koper een particulier is. Dit wordt ook wel het 'schriftelijkheidsvereiste' genoemd.

In 2011 heeft de Hoge Raad een uitspraak gedaan over het 'schriftelijkheidsvereiste' (<http://deelink.rechtspraak.nl/uitspraak?id=ECLI:NL:HR:2011:BU7412>).

Kort samengevat ging het in deze zaak over een particuliere verkoper en een particuliere koper welke mondelinge overeenstemming hadden bereikt over de verkoop van een woning. De particuliere verkoper weigerde ná de mondelinge overeenstemming met koper de koopovereenkomst te ondertekenen. De centrale vraag was of de particuliere verkoper gebonden was aan een mondelinge overeenkomst en verplicht was om de koopovereenkomst te ondertekenen. Volgens de Hoge Raad was dit niet het geval. Volgens de Hoge Raad is er pas sprake van een rechtsgeldige koop als de particuliere verkoper en de particuliere koper de koopovereenkomst hebben ondertekend.

In een vraag en antwoord zetten wij de gevolgen van het schriftelijkheidsvereiste op een rijtje. In de laatste vraag wordt er aandacht besteed aan het tuchtrecht.

Een particuliere verkoper heeft met een particuliere koper mondelinge overeenstemming bereikt over de verkoop van zijn woning. Is er sprake van een rechtsgeldige koop?

Nee. Sinds 2003 moet de koop van een woning schriftelijk worden aangegaan indien de koper een particulier is. Dit wordt ook wel het 'schriftelijkheidsvereiste' genoemd. Wetgever heeft het schriftelijkheidsvereiste opgenomen in artikel 7:2 Burgerlijk Wetboek. Zolang de koopovereenkomst niet op schrift is gesteld en niet door koper is ondertekend, is de koop niet bindend. Volgens de Hoge Raad vloeit eveneens uit artikel 7:2 Burgerlijk Wetboek voort dat verkoper zich op dit standpunt kan stellen. Met andere woorden: er is pas sprake van een rechtsgeldige koopovereenkomst als de particuliere verkoper en de particuliere koper de koopovereenkomst hebben ondertekend. Let op! Verkoper moet dus wel een particulier zijn!

Kan de particuliere koper de koopovereenkomst nog ontbinden als hij eenmaal is ondertekend door partijen?

Ja. Naast het schriftelijkheidsvereiste heeft de wetgever in 2003 de bedenktijd ingevoerd. Binnen de bedenktijd kan de koper zonder opgaaf van redenen de koopovereenkomst ontbinden. De bedenktijd stelt koper in de gelegenheid een deskundige in te schakelen en een overhaaste koopbeslissing te herstellen. De bedenktijd duurt drie dagen en gaat in ná de terhandstelling van een afschrift (kopie) van de koopovereenkomst en mag niet eindigen op een zaterdag of een zondag. Daarnaast moeten in de termijn van drie dagen tenminste twee dagen voorkomen die geen zaterdag, zondag of erkende feestdag zijn. Een voorbeeld. Als de koopovereenkomst donderdag ter hand wordt gesteld, start de bedenktijd op vrijdag om 0:00 uur. De bedenktijd eindigt op maandag om 24:00 uur.

Koper kan daarnaast de koopovereenkomst ontbinden als hij een beroep doet op een ontbindende voorwaarde welke is opgenomen in de koopovereenkomst, bijvoorbeeld het voorbehoud van financiering.

Kan verkoper een particuliere koper dwingen om zijn medewerking te verlenen aan het opmaken en het ondertekenen van de koopovereenkomst ná mondelinge overeenstemming?

Nee. Verkoper kan geen rechten ontlenen aan een mondelinge overeenstemming als de koper een particulier is. Dit vloeit voort uit artikel 7:2 Burgerlijk Wetboek.

Kan een particuliere koper de particuliere verkoper dwingen om zijn medewerking te verlenen aan het opmaken en het ondertekenen van de koopovereenkomst ná mondelinge overeenstemming?

Nee. Als een particulier verkoper weigert zijn medewerking te verlenen aan het opmaken en ondertekenen van de koopovereenkomst ná een mondelinge overeenstemming, kan verkoper hiertoe niet verplicht worden. Volgens de Hoge Raad vloeit dit voort uit artikel 7:2 Burgerlijk Wetboek.

Volgens de Hoge Raad is er pas sprake van een rechtsgeldige koopovereenkomst als de particuliere verkoper en de particuliere koper de koopovereenkomst hebben ondertekend. Let op! Verkoper moet dus wel een particulier zijn!

De makelaar heeft de koop bevestigd via de e-mail. Kan de particuliere verkoper zich dan nog steeds op het standpunt stellen dat er geen sprake is van een rechtsgeldige koopovereenkomst? Ja. Het verzenden van een e-mail waarin de koop wordt bevestigd wordt niet gezien als een ondertekende koopovereenkomst.

De makelaar heeft een concept van de koopovereenkomst verzonden. Kan de particuliere verkoper zich dan nog steeds op het standpunt stellen dat er geen sprake is van een rechtsgeldige koopovereenkomst?

Ja. Het verzenden van een concept van de koopovereenkomst wordt eveneens niet gezien als een ondertekende koopovereenkomst

Kan een particuliere koper schadevergoeding eisen als een particuliere verkoper weigert om zijn medewerking te verlenen aan het opmaken en ondertekenen van de koopovereenkomst ná mondelinge overeenstemming?

Nee. Als een particuliere verkoper weigert zijn medewerking te verlenen aan het opmaken en ondertekenen van de koopovereenkomst ná een mondelinge overeenstemming, bestaat er, behoudens zeer bijzondere omstandigheden, geen verplichting tot het vergoeden van schade.

Wat zijn dan deze ‘zeer bijzondere omstandigheden’?

Daar heeft de Hoge Raad zich nog niet over uitgelaten. Toekomstige rechtsspraak zal moeten uitwijzen wat hieronder moet worden verstaan. De Hoge Raad heeft wel aangegeven wat niet valt onder zeer bijzondere omstandigheden. Ten eerste is dat de situatie als verkoper een hoger bod ontvangt van een derde en hierop ingaat. Ten tweede is dat de situatie als koper alsnog de voorkeur geeft aan de aankoop van een ander woonhuis.

Indien er sprake is ‘van zeer bijzondere omstandigheden’ kan dan de weigerende partij verplicht worden om de koopovereenkomst te ondertekenen?

Nee. Indien er sprake is van zeer bijzondere omstandigheden dan kan de weigerende partij niet ertoe worden veroordeeld om alsnog medewerking te verlenen aan het opmaken en ondertekenen van de koopovereenkomst. Enkel en alleen een schadevergoeding kan worden geëist.

Mag een NVM-makelaar verkoper het advies geven om geen medewerking te verlenen aan het opmaken en ondertekenen van de koopovereenkomst ná een mondelinge overeenstemming?

Ja. Een NVM-makelaar dient de belangen van zijn opdrachtgever te behartigen. De tuchtrechter heeft in het verleden geoordeeld dat wanneer ná die mondelinge overeenstemming en vóór de schriftelijke koopovereenkomst een bod van een nieuwe gegadigde wordt gedaan, de NVM-makelaar de particulier verkoper op de hoogte moet stellen van dit nieuwe bod. Daarnaast moet de NVM-makelaar de particuliere verkoper informeren dat er in juridisch opzicht geen rechtsgeldige koopovereenkomst is ontstaan en verkoper vrij is om met de nieuwe bieder in onderhandeling te treden.

Ons kantoor

Op zoek naar een makelaar met een moderne en krachtige aanpak? Dan maken we graag kennis. Ben Mordang Makelaardij is **al sinds 1998** actief in Maastricht en omstreken. Sinds die tijd is er veel veranderd. Zo maakten de huis-aan-huis bladen plaats voor het internet met zijn talloze mogelijkheden om woningen te presenteren en te verkopen. Eén ding is echter nooit veranderd en dat is onze persoonlijke **full-service dienstverlening**.

PERSOONLIJK & FULL-SERVICE

Een huis kopen of verkopen doe je meestal maar één of twee keer in je leven. Vaak is dit dan ook emotioneel, zakelijk en financieel ingrijpend. Er komt veel bij kijken: taxatie, financiering, verzekering, staat van onderhoud, bezichtigingen, onderhandelingen en overdracht. En dan nog de wetgeving die bepaalde rechten en plichten oplegt. Wij adviseren en begeleiden je vanaf de eerste vrijblijvende kennismaking tot en met de overdracht van de woning bij de notaris. Wij komen graag bij je thuis om kennis te maken met jou en jouw woning natuurlijk

WAAROM BEN MORDANG MAKELAARDIJ?

- NVM-makelaar met bijbehorende kennis en kwaliteit
- Een uitstekende presentatie op toonaangevende websites
- Integere en transparante werkwijze
- Een persoonlijke en deskundige benadering

OPENINGSTIJDEN

Maandag tot en met vrijdag
Zaterdag

09:00-17:00 uur
enkel op afspraak



Woning kopen of verkopen: Ben Mordang Makelaardij

043 - 352 06 55 / benmordang.nl

Contact

Hardenkingsplein 50 A
6211 PZ Maastricht
T. +3143 3520655
E. info@benmordang.nl

Wij zijn dagelijks geopend van maandag t/m vrijdag van 09:00 tot 17:00 uur



BENMORDANG
Makelaardij

