

Naober Makelaars
helpt u graag met
het realiseren van
uw woondromen.

Naober

makelaars

Aangenaam!



Akkerwinde 8, 7742 TB Coevorden

Vraagprijs € 569.000,- k.k.

Omschrijving

Vrijstaande woning met zonnige tuin op het zuidwesten in geliefde woonwijk "Vosmaten"

Algemeen:

Een ruime vrijstaande woning gelegen op fraaie hoeklocatie in de gewilde nieuwe woonwijk "Vosmaten". Deze goed onderhouden woning is gebouwd in 2009 en is gelegen op een kavel van circa 351 m² eigen grond. Aan de achterzijde van de woning is een ruime terrasoverkapping. De zonnige achtertuin is gelegen op het Zuid Westen en recent opnieuw door een hovenier aangelegd voorzien van een vrijstaande berging, vrijstaande houten terrasoverkapping en sfeervolle spotjes in de tuin. Deze ruime en keurige gezinswoning is gelegen op korte afstand van het stadscentrum met alle voorzieningen.

Indeling:

Begane grond: Entree/hal. Meterkast. Toiletruimte. Woonkamer. Open keuken. Bijkeuken. Garage.

1e verdieping: Overloop. Drie slaapkamers. Badkamer.

2e verdieping: Te bereiken via een vaste trap. Hobby-/studeerruimte. CV-Ruimte. Bergruimte. Vierde slaapkamer.

Voorzieningen:

Verwarming d.m.v. radiatoren en vloerverwarming (begane grond).

Warmwater d.m.v. cv-ketel (Intergas Kombi Kompakt HRE RFII 28/24, bouwjaar 2021).

Meterkast voorzien van installatieautomaten en glasvezelaansluiting.

Entree/hal voorzien van plavuizen en garderobenis.

Toiletruimte (modern) met hangcloset en fonteintje.

Woonkamer voorzien van keramische, geglazuurde vloertegels met vloerverwarming, erker en openslaande tuindeuren naar het overdekte zonneterras.

Open keuken voorzien van keramische, geglazuurde vloertegels met vloerverwarming en moderne inbouwkeuken met kastenwand, groot kook-/spoeleiland en apparatuur o.a.: Koelkast (2024), combi-magnetron (2025), oven (2025), vaatwasser (2021), inductiekookplaat (2009), afzuigkap (2025) en close-in boiler.

Bijkeuken (geïsoleerd) voorzien van plavuizen en witgoedaansluitingen.

Badkamer voorzien van hangcloset, douchehoek, dubbele wastafel met spiegelkast, badmeubel met veel kastruimte.

Twee slaapkamers zijn voorzien van vinyl vloeren en één slaapkamer is in 2025 voorzien van laminaatvloer.

2e verdieping met dakkapel, ruime hobby-/studeerruimte en vierde slaapkamer, tevens is hier de technische ruimte gesitueerd met de cv-installatie en de warmteterugwinunit (Bergschenhoek luchtcomfort).

Isolatie: Dak-, spouw-, glas-, en vloerisolatie.

Tuin met degelijke erfscheiding (hardhouten schuttingen) is gelegen op het zuidwesten en in 2025 door een hovenier fraai aangelegd. De tuin is ook vanaf beide zijanten achterom bereikbaar.

Oppervlakte e.d.:

Gebruiksoppervlakte wonen: circa 167 m².

Gebruiksoppervlakte gebouw gebonden buitenruimte (terrasoverkapping): circa 17 m².

Gebruiksoppervlakte overige inpandige ruimte (garage): circa 15 m².

Externe bergruimte: circa 5 m².

Inhoud: circa 672 m³

Oppervlakte kavel: circa 351 m²

Kenmerken

Vraagprijs	: € 569.000,00
Soort	: Woonhuis
Type woning	: Vrijstaande woning
Aantal kamers	: 6 kamers waarvan 4 slaapkamer(s)
Inhoud woning	: 672 m ³
Perceel oppervlakte	: 351 m ²
Gebruiksoppervlakte woonfunctie	: 167 m ²
Soort woning	: Eengezinswoning
Bouwjaar	: 2009
Ligging	: Aan rustige weg, in woonwijk
Tuin	: Tuin rondom
Garage	: Aangebouwd steen 15 m ²
Energielabel	: A
Verwarming	: C.V.-Ketel
C.V.-ketel	: Intergas Kombi Kompakt HRE RFII 28/24 (Gas gestookt combiketel uit 2021, eigendom)

Locatie

Akkerwinde 8
7742 TB COEVORDEN



Foto's



Foto's



Foto's



Foto's

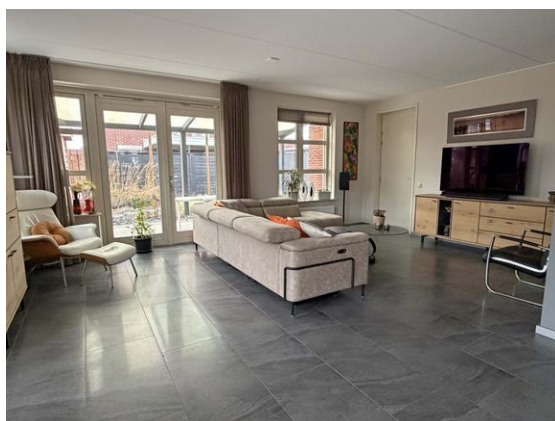

Foto's



Foto's



Plattegrond



Begane grond

aan deze tekening kunnen geen rechten worden ontleend. ©  Dilswijze
Bouwkundig teken- en adviesbureau

Plattegrond



1e Verdieping

aan deze tekening kunnen geen rechten worden ontleend. © *Wilswijze* Stroomlijnd teken- en adviesbureau

Plattegrond

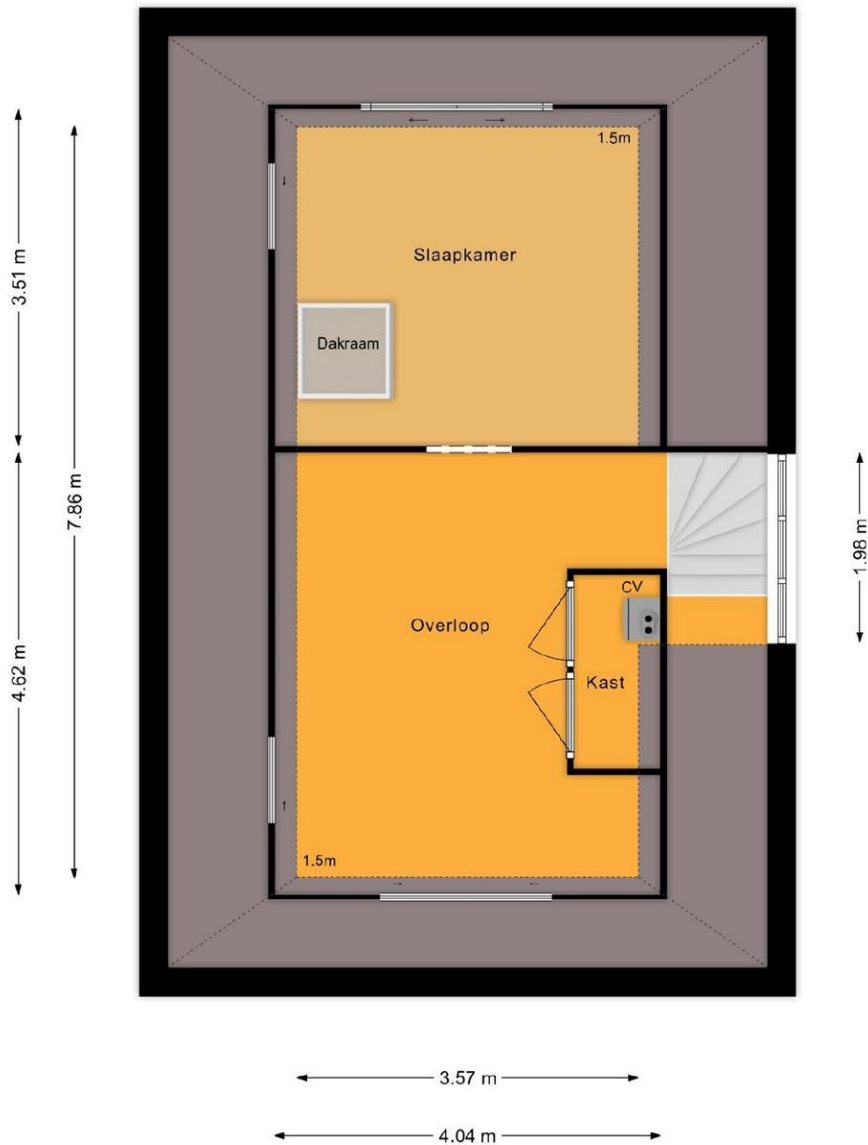

2e verdieping

aan deze tekening kunnen geen rechten worden ontleend. ©  Oilswijze
Bouwrijke teksten en afbeeldingen

Plattegrond

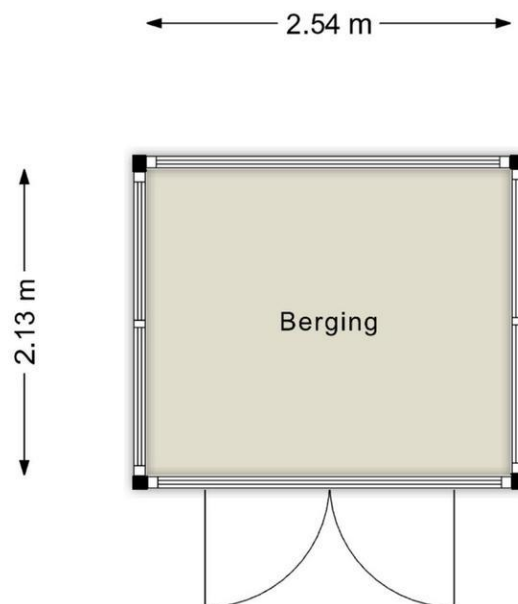

Berging

aan deze tekening kunnen geen rechten worden ontleend. © *Chilswijze* Openbaarlijk teken - en afbeelding

MEETCERTIFICAAT

TYPE: A op lokatie gecontroleerd

Opdrachtgever:
Naober makelaars
Printer 9C
7741 ME Coevorden

Type object: woning
lokatie:
Akkerwinde 8
7742 TB Coevorden

Datum meetopname: 17-02-2026
Datum meetcertificaat: 17-02-2026
Status: definitief

Certificaatnummer: 22264MC012



Gerald Uil
Verlengde Scholtenskanaal OZ 35
7881 JS Emmer-Compasuum
06 23 18 25 07
info@uilswijze.nl
www.uilswijze.nl
KVK-nummer 62117238

Gebruiksoppervlakte	m2	inhoud	m3
Totaal Gebruiksoppervlakte	198,30	Totaal inhoud	672
Totaal GBO Wonen	166,60		
Totaal GBO overig in pandig	14,50		
Totaal GBO gebouw gebonden buiten	17,20		
Kelder:	0,00	Kelder	0
Wonen	-		
Overig in pandig	-		
Gebouwgebonden buitenruimte	-		
Begane grond:	106,60	Begane grond	348
Wonen	74,90		
Overig in pandig	14,50		
Gebouwgebonden buitenruimte	17,20		
Eerste verdieping:	61,00	Eerste verdieping	210
Wonen	61,00		
Overig in pandig	0,00		
Gebouwgebonden buitenruimte	0,00		
Tweede verdieping:	30,70	Tweede verdieping	114
Wonen	30,70		
Overig in pandig	0,00		
Gebouwgebonden buitenruimte	0,00		
Derde verdieping:	0,00	Derde verdieping	0
Wonen	-		
Overig in pandig	-		
Gebouwgebonden buitenruimte	-		

Totaal externe bergruimte	5,41
berging	5,41

Door eventuele niet meetbare situaties, bouwkundige aannames wordt een marge van 5% gehanteerd op de uitkomsten.

Begripsbepaling:

Bij het bepalen van vloeroppervlakte en inhoud is uitgegaan van de NEN 2580:2007 NL, inzake Oppervlakten en inhoud van gebouwen, termen, definities, en bepalingsmethoden, inclusief het correctieblad C1:2008 en voor zover relevant conform de NTA 2581 'Opstellen van meetrapporten volgens NEN 2580'. Onderstaand volgt een korte uitleg van bovengenoemde norm, mits er sprake is van relevantie tot dit certificaat. Voor de complete tekst dient de norm geraadpleegd te worden, en ook de hiervan afgeleide "Meetinstructie bepalen gebruiksoppervlakte woningen volgens NEN-2580" en de "Meetinstructie bepalen bruto inhoud woningen volgens NEN-2580" vastgesteld door NVM, VBO makelaar, VastgoedPRO, Vereniging van Nederlandse Gemeenten en de Waarderingskamer.

Gebruiksoppervlakte: De gebruiksoppervlakte van een ruimte, of van een groep van ruimten, is de oppervlakte gemeten op vloerniveau tussen de opgaande scheidingsconstructie die de desbetreffende ruimte of groep van ruimten omhullen.

Bij de bepaling van de gebruiksoppervlakte wordt niet meegerekend:

- * Een vide als de oppervlakte daarvan groter is dan, of gelijk is aan 4,0 m²;
- * Constructieve delen zoals dragende binnen- en buitenmuren en (leiding) schachten en vrijstaande constructies zoals kolommen, indien de horizontale doorsnede daarvan groter is dan of gelijk is aan 0,50 m²;
- * Ruimten met beperkte stahoogte; dit is de oppervlakte van vloeren, waarboven de netto-hoogte kleiner is dan 1,50 meter, met uitzondering van vloeren onder trappen.

Overig in pandig: Een ruimte is overig in pandig indien een van de onderstaande gevallen geldt:

- * Het hoogste punt tussen 1.50 meter en 2 meter hoog is;
- * Het hoogste punt hoger dan 2 meter is, maar het aaneengesloten oppervlak hoger dan 2m kleiner is dan 4 m²;
- * De ruimte bouwkundig slechts geschikt is als bergruimte, bijvoorbeeld een fietsenstalling, een garage of een niet te belopen zolder;
- * Er sprake is van een bergzolder dat wil zeggen een zolder die alleen toegankelijk is met een niet vastetrap en/of een zolder met onvoldoende daglicht (oppervlakte kleiner dan 0,5 m²)

In twijfelgevallen worden de ruimte gerekend als woonruimte. Gang, keuken en bijkeuken, plaats wasmachine, pantry, cv-ruimte, vaste kast en meterkast worden allen gerekend als woonruimte.

Gebouwgebonden buitenruimte: De NEN 2580 kent diverse definities voor buitenruimten. Vanuit praktisch oogpunt is in dit meetrapport de oppervlakte van buitenruimten zoals balkons en patio's vastgesteld op basis van de netto oppervlakte.

Een ruimte is een gebouwgebonden buitenruimte indien deze ruimte niet of slechts gedeeltelijk is omsloten door vaste wanden en daardoor geen vaste buitenomgrenzing heeft. Er is alleen sprake van gebouwgebonden buitenruimte voor zover het gedeelte naast, op, tegen of aan het hoofdgebouw (de woning) is gelegen. Denk hierbij aan een balkon, carport, veranda, en dakterras. Bij een appartement gelegen op de begane grond dient een terras, wanneer en voorzover dit terras rust op een drager die geïntegreerd is in de bouwconstructie van de woning, ook als gebouwgebonden buitenruimte(n) te worden beschouwd. Dit is een uitzondering op de algemene regel en NEN2580. Voor het bepalen van de gebruiksoppervlakte van gebouwgebonden buitenruimte wordt onderscheid gemaakt tussen overdekte ruimte en niet overdekte ruimte:

- * Bij overdekte gebouwgebonden buitenruimte wordt de oppervlakte gemeten tot de verticale projectie van de overkapping;
- * Bij niet overdekte gebouwgebonden buitenruimte wordt het oppervlak gemeten tot de opgaande scheidingsconstructie, bijvoorbeeld een hek, dak-opstand of rand van de vloerconstructie.

Externe bergruimte: Een ruimte is externe bergruimte indien er geen gedeelde muur is met het hoofdgebouw en de ruimte alleen bereikbaar is via de open lucht. Voorts geldt dat externe bergruimte nooit een woonfunctie kan hebben. Externe bergruimte worden volledig ingemeten, dit voor zover op locatie toegankelijk.

Kadastrale kaart

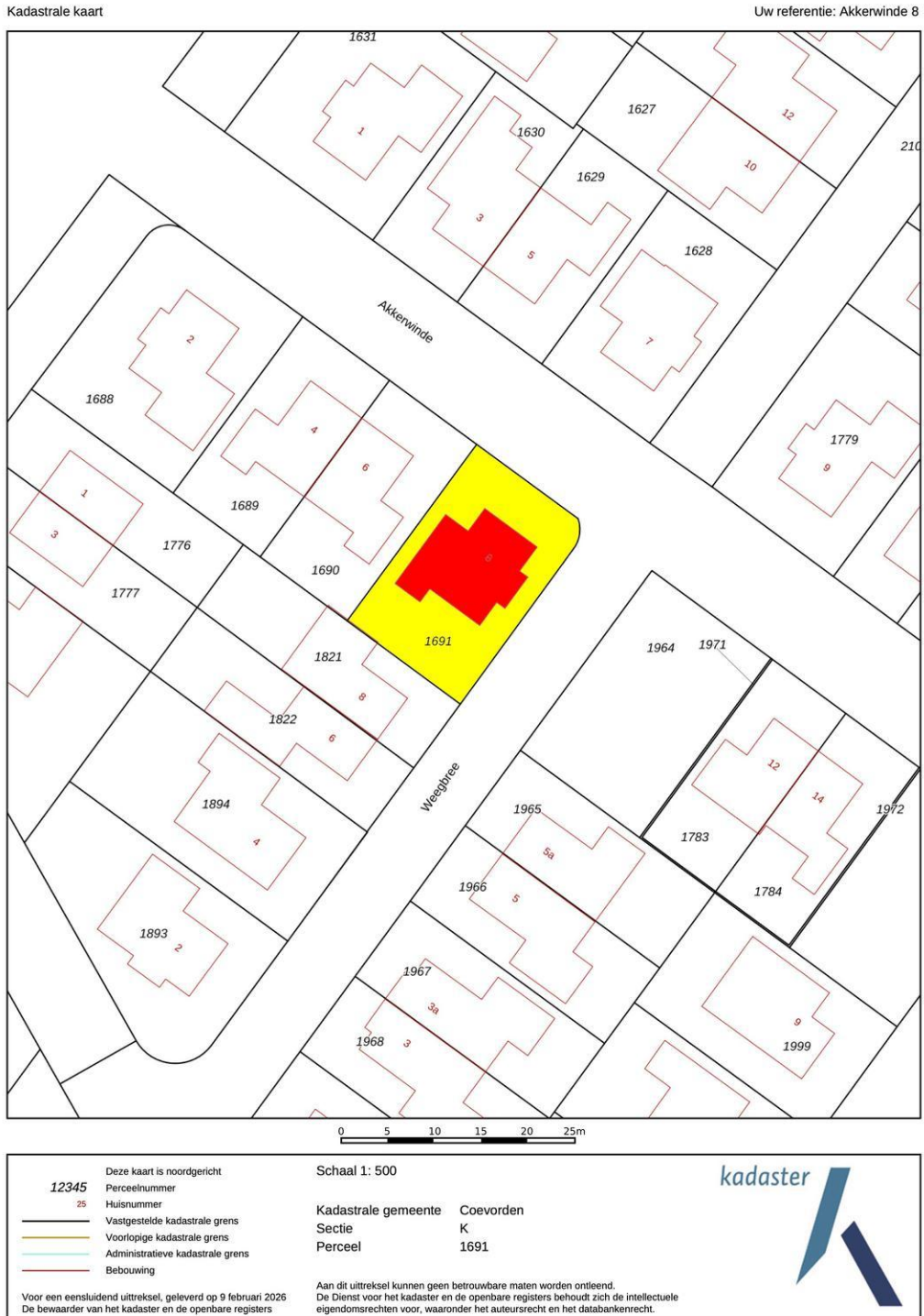



Energie label woning

Akkerwinde 8

7742TB Coevorden

BAG-ID: 0109010000019738

Veel besparingsmogelijkheden



Energie label A

Registratienummer 596698136
Datum van registratie 02-06-2016
Geldig tot 02-06-2026

Weinig besparingsmogelijkheden

Alle nieuwbouwwoningen na 2006 hebben een energie label A. Vijftig procent van de bestaande woningen heeft inmiddels label C of beter.

Overzicht woningkenmerken

1.	Woningtype	Vrijstaande woning	
	Bouwperiode	2006 t/m 2013	
	Woonoppervlakte	>140 m ²	
2.	Glas woonruimte(s)	HR glas	
	Glas slaapruiimte(s)	HR glas	
3.	Gevelisolatie	Gevel niet extra geïsoleerd	
4.	Dakisolatie	Dak niet extra geïsoleerd	
5.	Vloerisolatie	Vloer niet extra geïsoleerd	
6.	Verwarming	Individuele CV-ketel, geïnstalleerd in of na 1998	
7.	Aparte warmtapwatervoorziening	Geen apart toestel	
8.	Zonne-energie	Geen zonnepanelen en geen zonneboiler	
9.	Ventilatie	Geen balansventilatie	

Wilt u besparen op uw energierekening? Overweeg dan de volgende mogelijke maatregelen:

- Een zonneboiler voor het verwarmen van uw tapwater
- Zonnepanelen voor het opwekken van elektriciteit

Als de besparingsmogelijkheden HR107-ketel, HR107-combiketel en/of warmtepomp tegelijk op uw energie label verschijnen, dan is slechts één van deze maatregelen zinvol om uit te voeren. U kunt hieruit dus een keuze maken.

Goedgekeurd door:

Naam Fred Stolp
Examnummer 7347
KvK nummer 62593617

Afgegeven conform de regeling energieprestatie gebouwen, welke onderdeel is van de Europese richtlijn EPBD

Dit energie label is afgegeven door Rijksdienst voor Ondernemend Nederland.

Dit energie label kunt u altijd verifiëren op www.energielabelvoorwoningen.nl of www.energielabel.nl/woningen/zoek-je-energielabel/.

Disclaimer

De besparingsmogelijkheden die genoemd worden op dit energie label zijn maatregelen die op dit moment in de meeste gevallen kosteneffectief zijn of dit binnen de geldigheidsduur van het energie label kunnen worden. In de bijlage krijgt u een indicatie hoeveel bovenstaande maatregelen kosten en wat zij u opleveren aan energiebesparing. Of de genoemde maatregelen daadwerkelijk verantwoord toegepast kunnen worden uit oogpunt van bijvoorbeeld comfort, gezondheid, kosten e.d. is afhankelijk van de huidige specifieke eigenschappen van uw woning. Er kunnen daarom geen rechten worden ontleend aan deze informatie. U wordt altijd geadviseerd om hiervoor professioneel advies in te winnen.

Bijlage bij het energielabel

Meer informatie over de geadviseerde maatregelen

De besparingsmogelijkheden die genoemd worden op dit energielabel zijn maatregelen die op dit moment in de meeste gevallen kosteneffectief zijn of dit binnen de geldigheidsduur van het energielabel kunnen worden. Hieronder vindt u meer informatie over alle maatregelen, dus niet alleen de maatregelen die op het voorblad zijn geadviseerd.

(Extra) isolatie van uw begane grondvloer

Huizen met vloerisolatie verliezen minder warmte, waardoor de ketel minder hard hoeft te stoken. Zorg voor een goede isolatiewaarde van de vloerconstructie na isolatie (zogenoemde Rc-waarde). Aanbeveling voor een bestaande woning is een isolatiewaarde van $R_c \geq 2,5 \text{ m}^2\text{K/W}$. Het rendement van vloerisolatie is vergelijkbaar met een rente van acht procent op een spaarrekening. [Meer Info](#)

(Extra) isolatie van uw dak

Huizen met dakisolatie verliezen minder warmte, waardoor de ketel minder hard hoeft te stoken. Aanbeveling voor de bestaande bouw is een isolatiewaarde van $R_c \geq 2,5 \text{ m}^2\text{K/W}$. Het rendement van dakisolatie is vergelijkbaar met een rente van 9 procent op een spaarrekening. [Meer Info](#)

(Extra) isolatie van uw buitenmuren

Huizen met gevelisolatie verliezen minder warmte, waardoor de ketel minder hard hoeft te stoken. Spouwmuurisolatie is de meest voordelige vorm van isolatie. Het rendement van spouwmuurisolatie is vergelijkbaar met een rente van 12 procent op een spaarrekening. Je bespaart nog meer als je spouwmuurisolatie combineert met [isolatie aan de buitenzijde](#) of de [binnenzijde van de gevel](#) (voorzetwand). Aanbeveling voor de bestaande bouw is een isolatiewaarde van $R_c \geq 2,5 \text{ m}^2\text{K/W}$. [Meer Info](#)

HR++ glas in de woonruimte(s) en in de slaapruijnte(s)

Huizen met isolerend glas verliezen minder warmte, waardoor de ketel minder hard hoeft te stoken. Aanbeveling is glas met een isolatiewaarde van $U \leq 1,2 \text{ W/m}^2\text{K}$, dit komt overeen met HR++ glas in leefruimte(s) en slaapruijnte(s). Het rendement van HR++ isolatieglas is vergelijkbaar met een rente van 7 procent op een spaarrekening. [Meer Info](#)

Een HR107-ketel voor de verwarming van uw woning (en warm tapwater)

Met een zuinige combiketel voor cv en warm tapwater, zoals een HR-107 combiketel, kan het gasverbruik flink dalen. Heb je nog een oudere combiketel of conventioneel rendement (CR-ketel)? Dan bespaar je op jaarbasis ruim 500 euro (aan energiekosten en onderhoud) als je een HR-107 combiketel aanschaft. Daar staat tegenover dat je eenmalig zo'n 2.100 euro moet uitgeven (zie de tabel). [Meer Info](#)

Een warmtepomp voor de verwarming van uw woning

Warmtepompen halen met een warmtewisselaar warmte uit de onuitputtelijke bronnen lucht, bodem of grondwater en ze hebben een zeer hoog rendement. Het netto rendement van huidige elektrische warmtepompen ligt op 160 tot 200 procent voor verwarming, en 80 tot 140 procent voor warm water. Dat is hoger dan het rendement van een gasgestookte HR-107 ketel. Hierbij is het elektriciteitsgebruik voor de warmtepomp meegewogen. [Meer Info](#)

Een zonneboiler voor het verwarmen van uw tapwater

Een zonneboiler bespaart ongeveer 50 procent op de kosten voor warm water. Een huishouden van vier personen met een zonneboiler en hr-combiketel (als naverwarmer) bespaart daarmee zo'n 210 m³ gas, ofwel 140 euro per jaar aan gaskosten (prijspeil 2014/2015). Daarvan blijft 110 euro over als de elektriciteitskosten voor de pomp (zo'n 25 euro voor circa 100 kWh verbruik) en onderhoudskosten (10 euro per jaar) betaald zijn. Heeft het huishouden nu een elektrische boiler, dan is de besparing hoger: gemiddeld 370 euro per jaar minder elektriciteitskosten (zo'n 1.600 kWh). Het is namelijk duurder om water te verwarmen met stroom dan met gas. Een zonneboilercombi bespaart in beide gevallen nog zo'n 75 m³ gas (ruim 50 euro) per jaar extra, omdat die ook energie bespaart op verwarming. [Meer Info](#)

Zonnepanelen voor het opwekken van elektriciteit

De prijzen van zonnepanelen dalen gestaag, door technische ontwikkelingen en schaalvergroting. Een zonnepanelsysteem van 6 panelen kost inclusief omvormer en installatie ongeveer 3.000 euro (prijspeil oktober 2014). Het rendement van een investering in zonnepanelen is vergelijkbaar met een rente van 6 procent op een spaarrekening. [Meer Info](#)

Eisen bij een grootschalige renovatie

Voor een aanbouw of grootschalige renovatie zijn er nog aanvullende eisen voor de isolatiewaarden. Een ingrijpende renovatie houdt in dat meer dan 25 procent van de oppervlakte van de gebouwschil vernieuwd, veranderd of vergroot wordt. De eisen aan isolatiewaarden zijn:

- Vloerisolatie moet een waarde hebben van $R_c \geq 3,5 \text{ m}^2\text{K/W}$.
- Dakisolatie moet een waarde hebben van $R_c \geq 6,0 \text{ m}^2\text{K/W}$.
- Gevelisolatie moet een waarde hebben van $R_c \geq 4,5 \text{ m}^2\text{K/W}$.
- HR++ glas in leefruimte(s) en slaapruijnte(s) moet een isolatiewaarde hebben van $U \leq 1,2 \text{ W/m}^2\text{K}$, dit komt overeen met HR++ glas in leefruimte(s) en slaapruijnte(s).

Door toepassing van een HR-107 ketel, een HR combi-ketel of een warmtepomp wordt voldaan aan de installatie-eisen van een grootschalige renovatie.

NB: de opgegeven rendementen zijn door Milieu Centraal berekend met de Standaard Rekenmethode Rendementen. De uitkomst van de Standaard Rekenmethode Rendementen is direct te vergelijken met de rente op een spaarrekening. [Meer Info](#)

Hieronder ziet u in één handig overzicht voor uw woningtype, de eenmalige kosten, de jaarlijkse besparingen en terugverdientijd van de energiebesparende maatregelen.

De getallen die genoemd worden zijn actueel op het moment van de registratiedatum van het energielabel. Voor meer informatie over actuele gegevens ga naar www.milieucentraal.nl. In het overzicht staan alle maatregelen, dus niet alleen de maatregelen die op het voorblad zijn geadviseerd.

	Energiebesparende maatregel	Jaarlijkse besparing	Eenmalige kosten	Terugverdientijd	Rendement
	Isoleren schuin dak, verwarmde zolder	€1000	€8300	8 jaar	7%
	Zonneboiler	€80	€3000	Langer dan levensduur	1%
	Zonnepanelen (4900 Wattpiek, 27 m2)	€850	€7300	9 jaar	6%
	Vervanging VR-combiketel door HR-combiketel	€270	€2100	Afhankelijk van vervangmoment	Afhankelijk van vervangmoment
	Isoleren spouwmuur	€800	€3100	4 jaar	10%
	Vervanging enkel glas door HR++ glas	€360	€4600	13 jaar	5%
	Isoleren begane grond vloer	€310	€2800	9 jaar	7%

De besparingen zijn berekend voor een drie persoons huishouden in een vrijstaande woning van gemiddelde afmetingen in Nederland met een HR-combiketel en waarin genoemde maatregelen nog niet toegepast zijn. Uw stookgedrag is van invloed op de werkelijke besparing die u realiseert na het nemen van de maatregelen. Als u nu al weinig verwarmt is de besparing lager dan aangegeven (en andersom). U kan de verschillende besparingen bij elkaar optellen, behalve de besparing van de HR-ketel omdat die afhankelijk is van de mate van isolatie.

(Bron: www.milieucentraal.nl)

Wilt u meer weten?

Bent u op zoek naar een makelaar voor de verkoop van uw woning of voor de aankoop van een woning en wilt u weten wat Naober Makelaars voor u kan betekenen? Maak dan eens een afspraak met ons, wij informeren u graag persoonlijk. U kunt ook uw vraag aan ons stellen en een bezichtiging aanvragen via de mail, u hoort daarna snel van ons.



vastgoedcert
gecertificeerd



Naober
makelaars

Printer 9C
7741 ME Coevorden
T 0524 525 490
info@naobermakelaars.nl
www.naobermakelaars.nl