



Wenum Wiesel, Zwolseweg 448



Aan de inhoud van deze brochure kunnen geen rechten worden ontleend.





Aan de inhoud van deze brochure kunnen geen rechten worden ontleend.

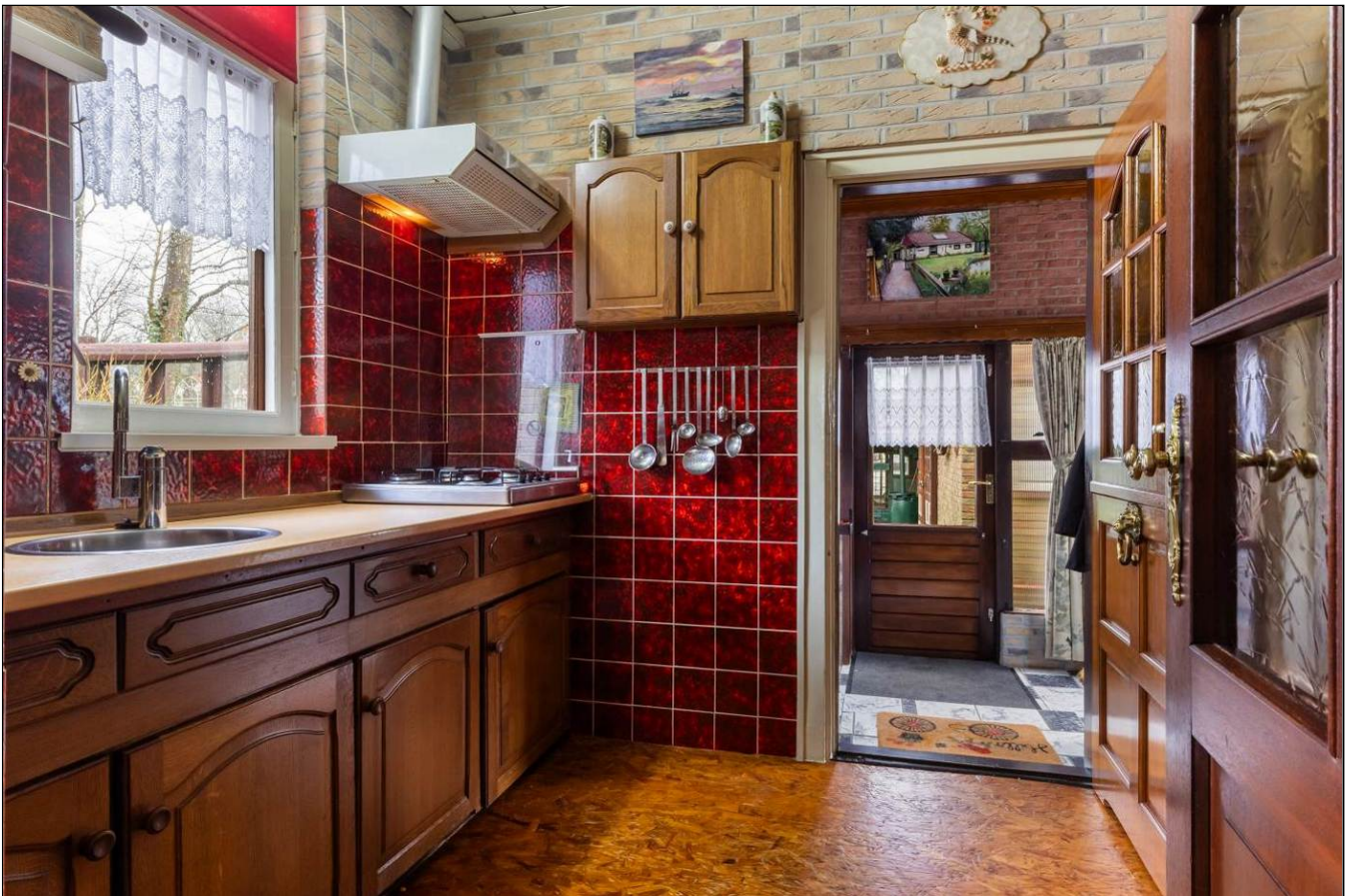

Aan de inhoud van deze brochure kunnen geen rechten worden ontleend.







Aan de inhoud van deze brochure kunnen geen rechten worden ontleend.





Aan de inhoud van deze brochure kunnen geen rechten worden ontleend.

















Aan de inhoud van deze brochure kunnen geen rechten worden ontleend.







Aan de inhoud van deze brochure kunnen geen rechten worden ontleend.



Aan de inhoud van deze brochure kunnen geen rechten worden ontleend.



Zwolseweg 448  
Wenum-Wiesel

## Satellietopname



## Zwolseweg 448 Wenum Wiesel

Aan de rand van Apeldoorn in het buitengebied nabij de bossen en landelijk gebied gelegen, karakteristieke vrijstaande woning met oprit, garage, gastenverblijf, diverse opstallen en een ruime tuin, gelegen op een groot perceel van 1492m<sup>2</sup>.

Gebruiksoppervlakte wonen: 80m<sup>2</sup>. Oppervlakte bijgebouwen: 146m<sup>2</sup>.

### Indeling

Begane grond: entree/hal, trapopgang, L-vormige woon-/eetkamer voorzien van schouw met houtkachel en toegang tot de provisiekelder, keuken met eenvoudige opstelling, badkamer voorzien van douche, wastafel en toilet, ruime bijkeuken met wasruimte, opstelling cv-ketel en de achterentree.

1<sup>e</sup> verdieping: overloop, twee ruime slaapkamer voorzien van wastafel en vaste kasten en 1 slaapkamer heeft toegang tot het dakterras.

Bouwjaar: 1923. De woning is gedeeltelijk voorzien van dubbel glas en verwarming en warm water middels een HR cv-ketel uit 2023.

Op het terrein staan meerdere opstallen, o.a. een ruime stenen garage met zolder, werkschuur en dierenverblijven.

Stenen tuinhuisje voorzien van een toilet, overkapping en berging.

Houten schuur in chalet stijl en een vrijstaand stenen bijgebouw die omgebouwd is tot gastenverblijf voorzien van een entreehal, toilet, keuken, woon-/eetkamer, slaapkamer en douche. Verwarming middels een gashaard en warm water middels een geiser.

De woning is centraal gelegen tussen Apeldoorn en Vaassen binnen 10 minuten van winkels e.d.

**Een mooie kans om te verbouwen naar eigen wens of nieuw te bouwen!**

**Aanvaarding:** in overleg.

**Vraagprijs:** € 625.000,- kosten koper.

Voor meer informatie en/of bezichtiging kunt u contact opnemen met ons kantoor.

Deventerstraat 67

7322 JK Apeldoorn

T. 055 522 22 77

E. [goos@goos.nl](mailto:goos@goos.nl)

I. [www.goos.nl](http://www.goos.nl)

 [www.facebook.com/goos.woningenbedrijfsmakelaardij](https://www.facebook.com/goos.woningenbedrijfsmakelaardij)

# Plattegrond begane grond

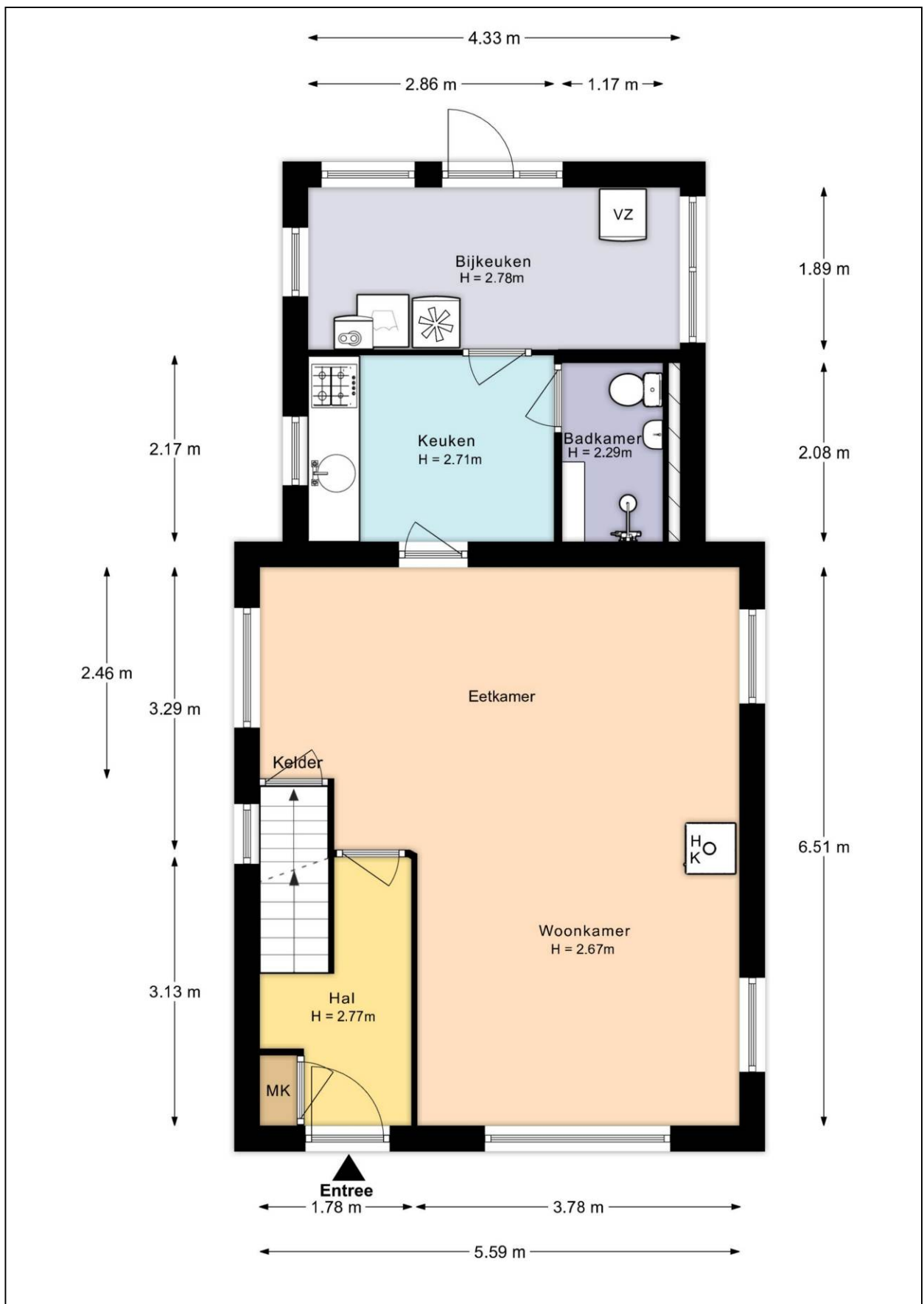

# Plattegrond eerste verdieping

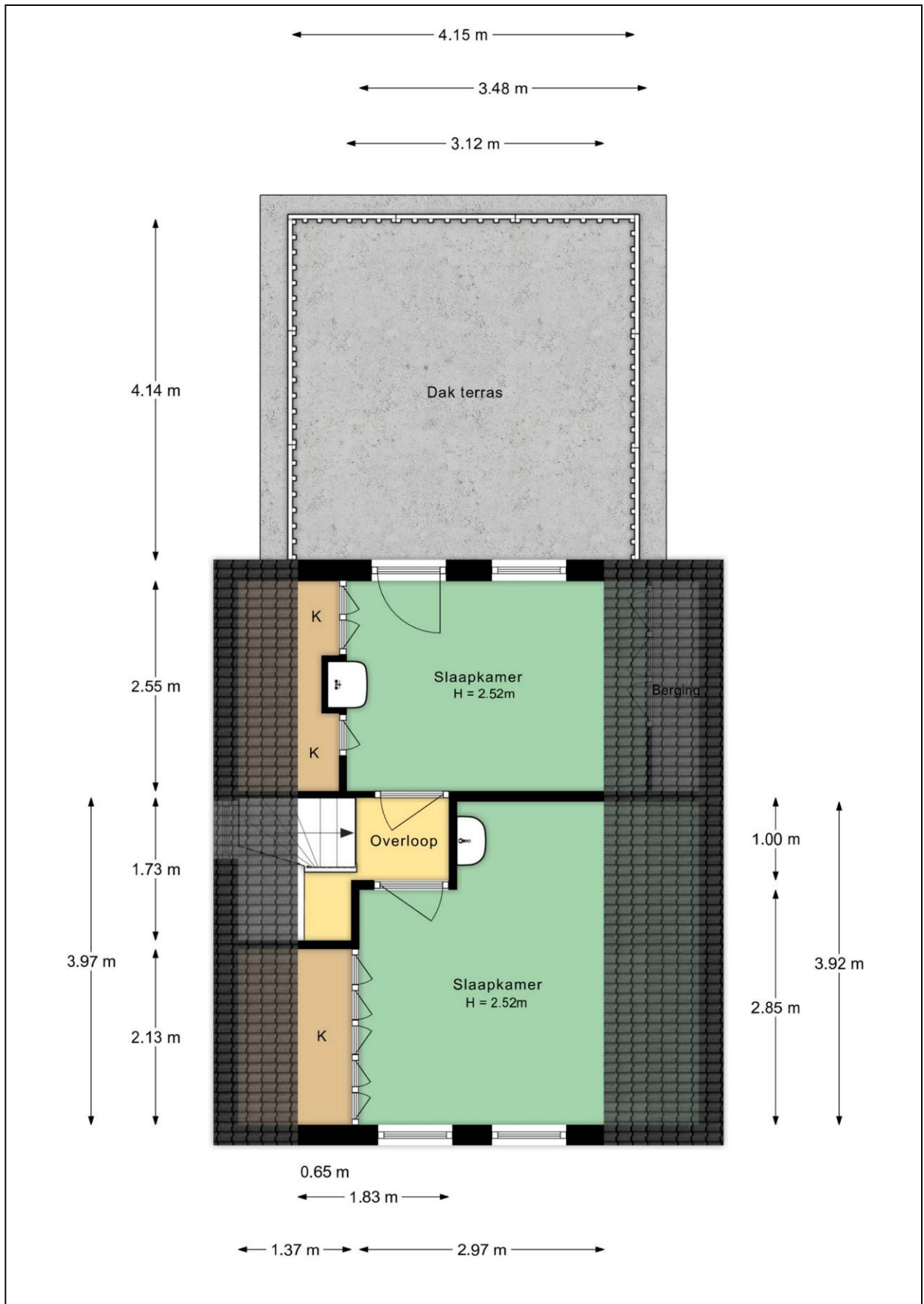

# Plattegrond kelder

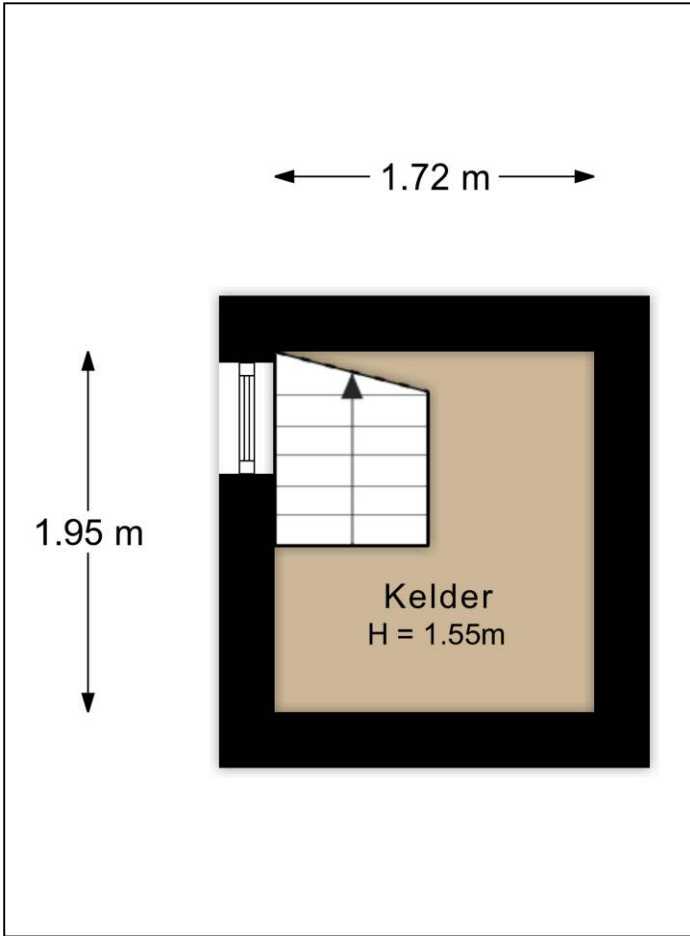

# Plattegrond gastenverblijf

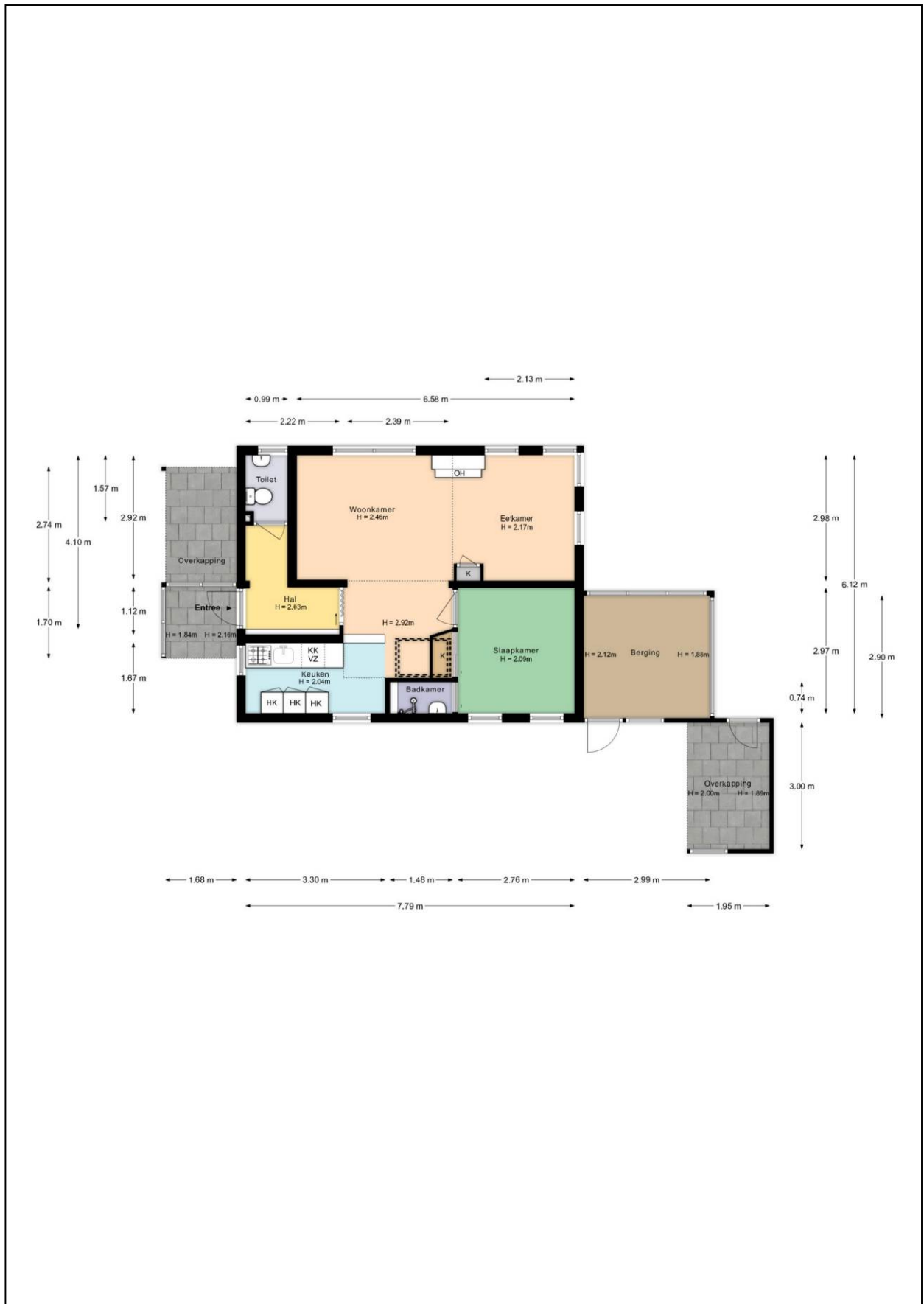

# Plattegrond garage

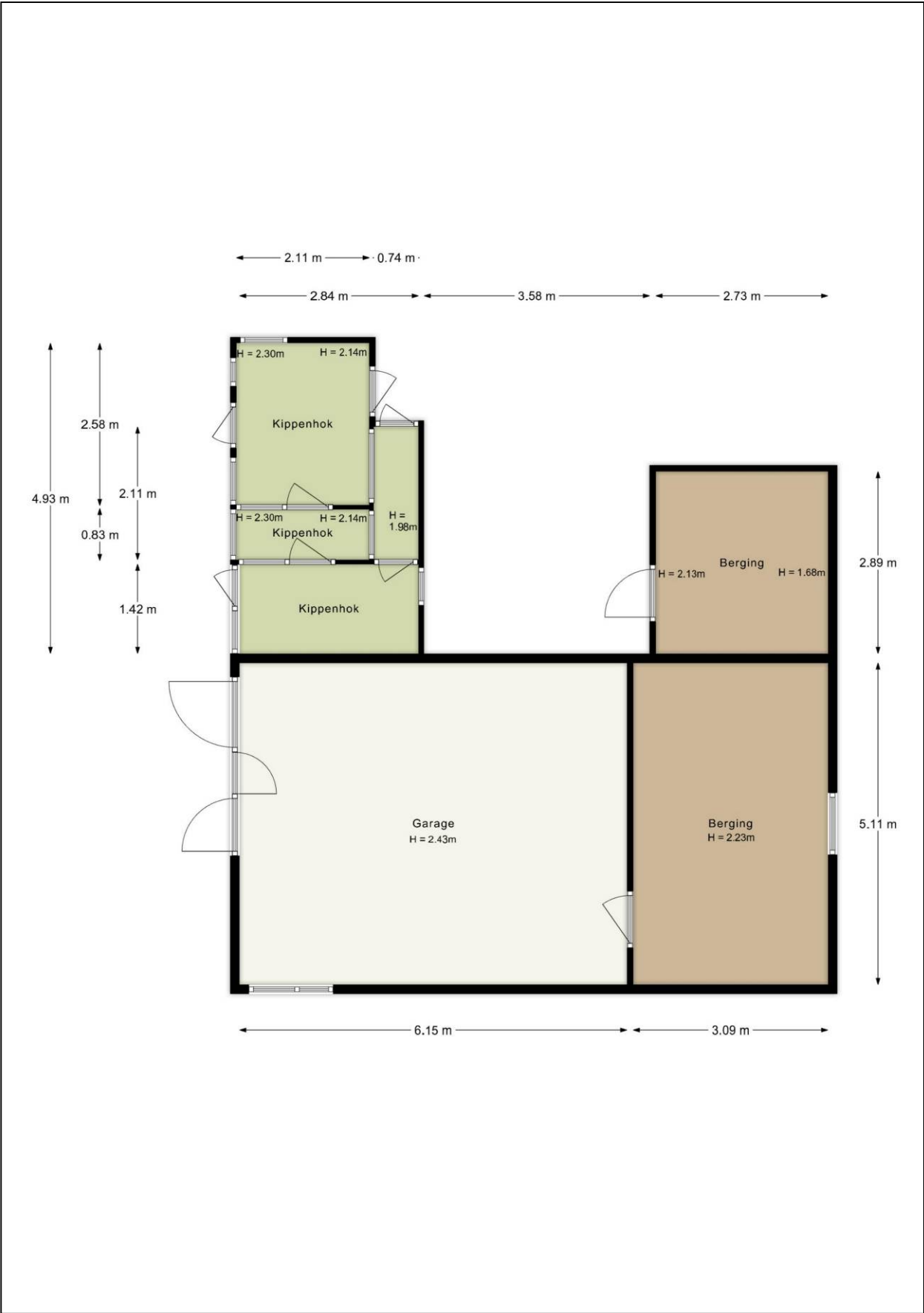

# Plattegrond tuinhuis

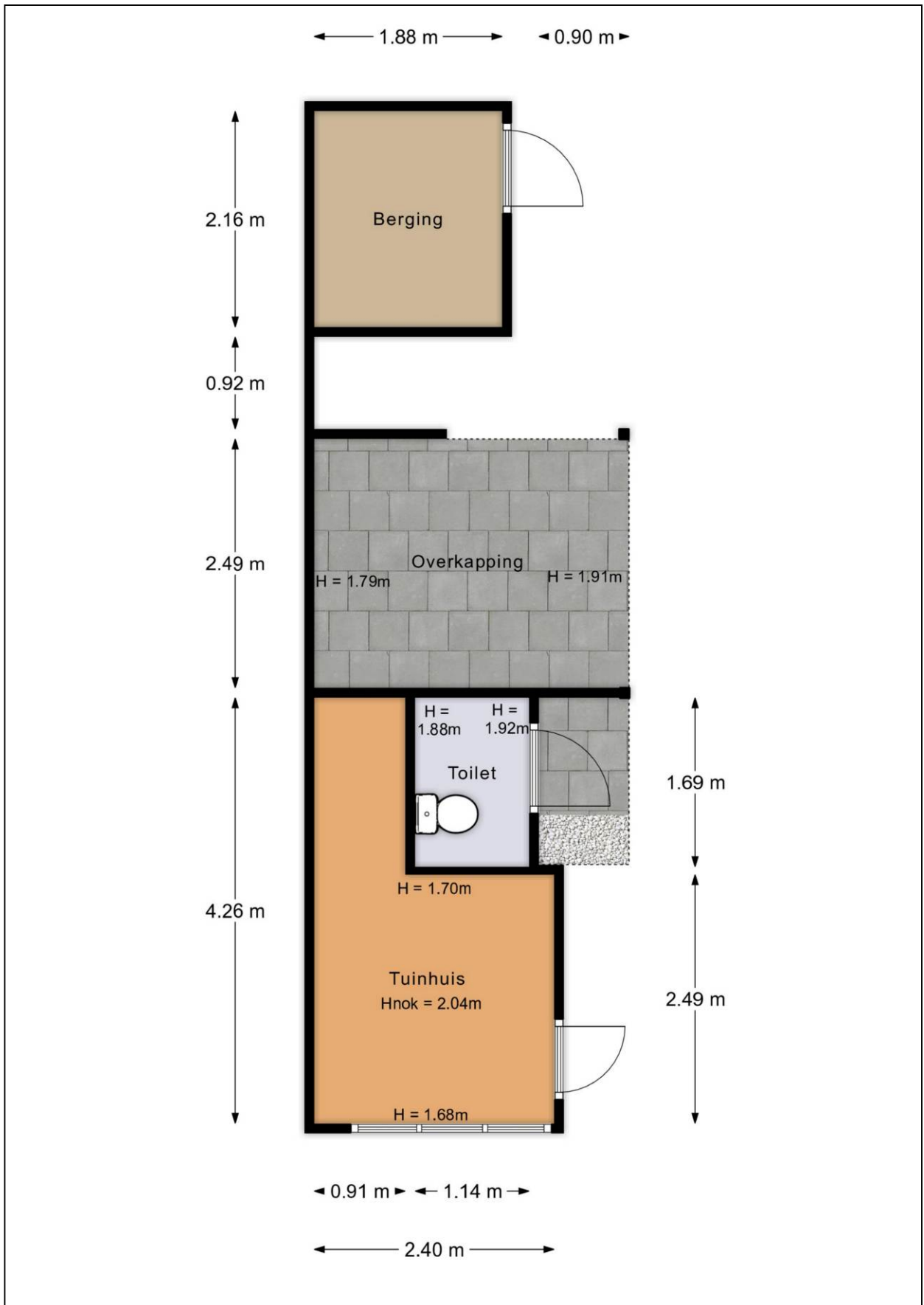

## Plattegrond berging en overdekt terras

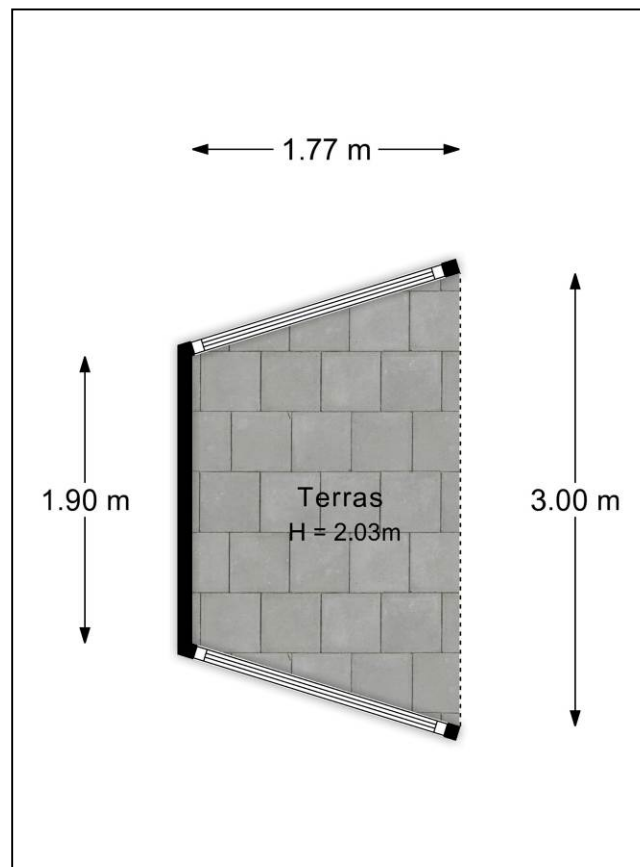
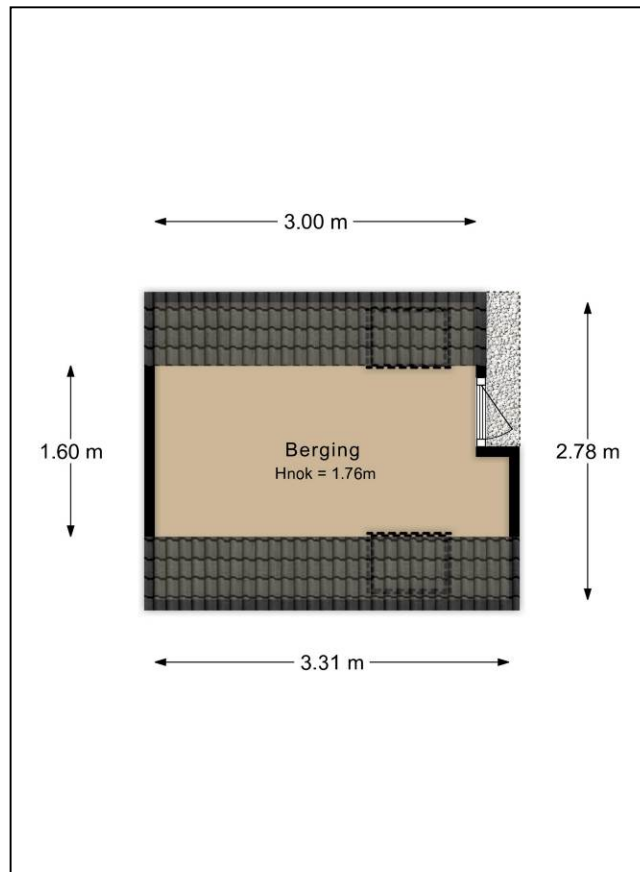

# Plattegrond tuin

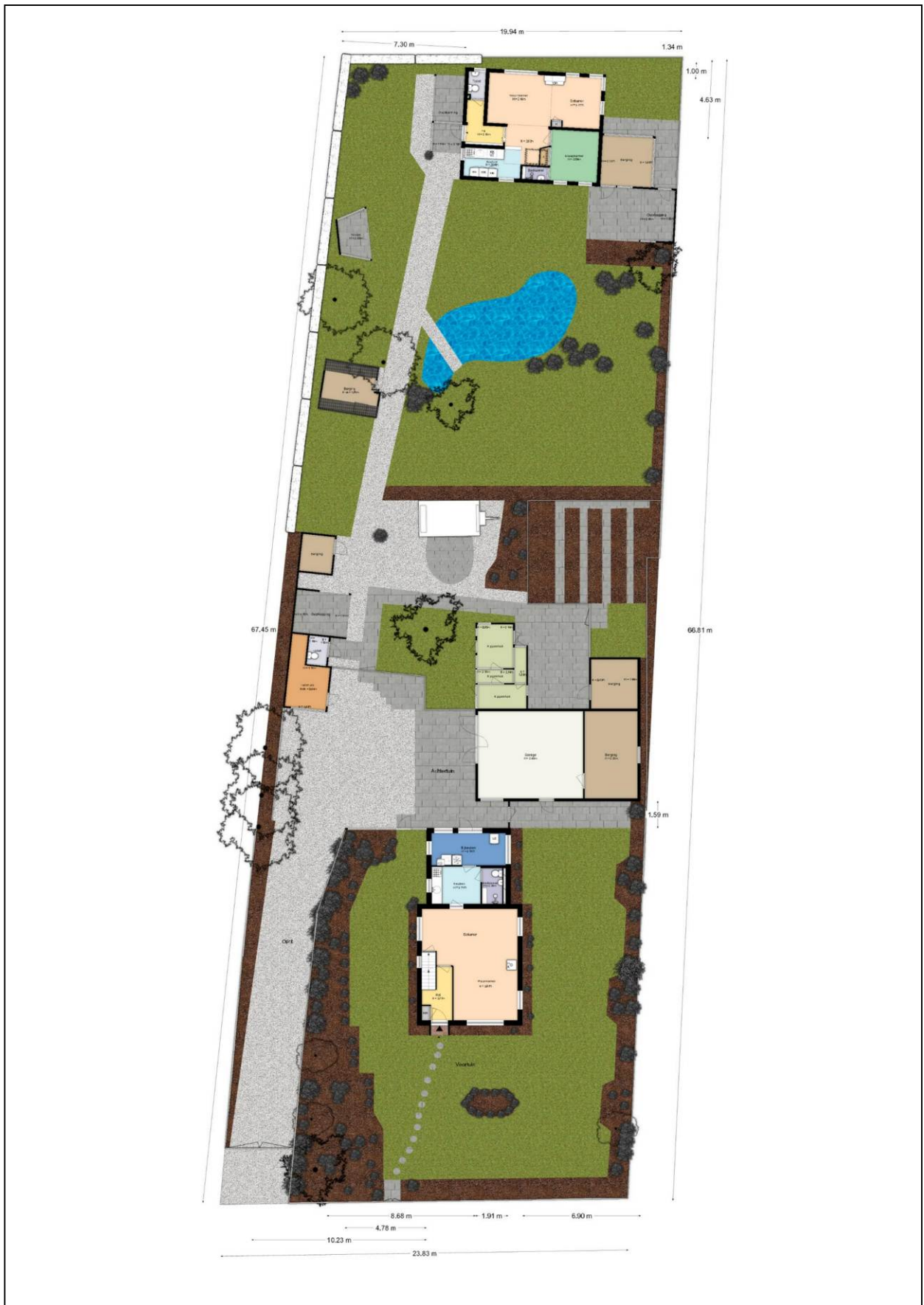

## Plattegrond tuin 3D



# Kadastrale kaart

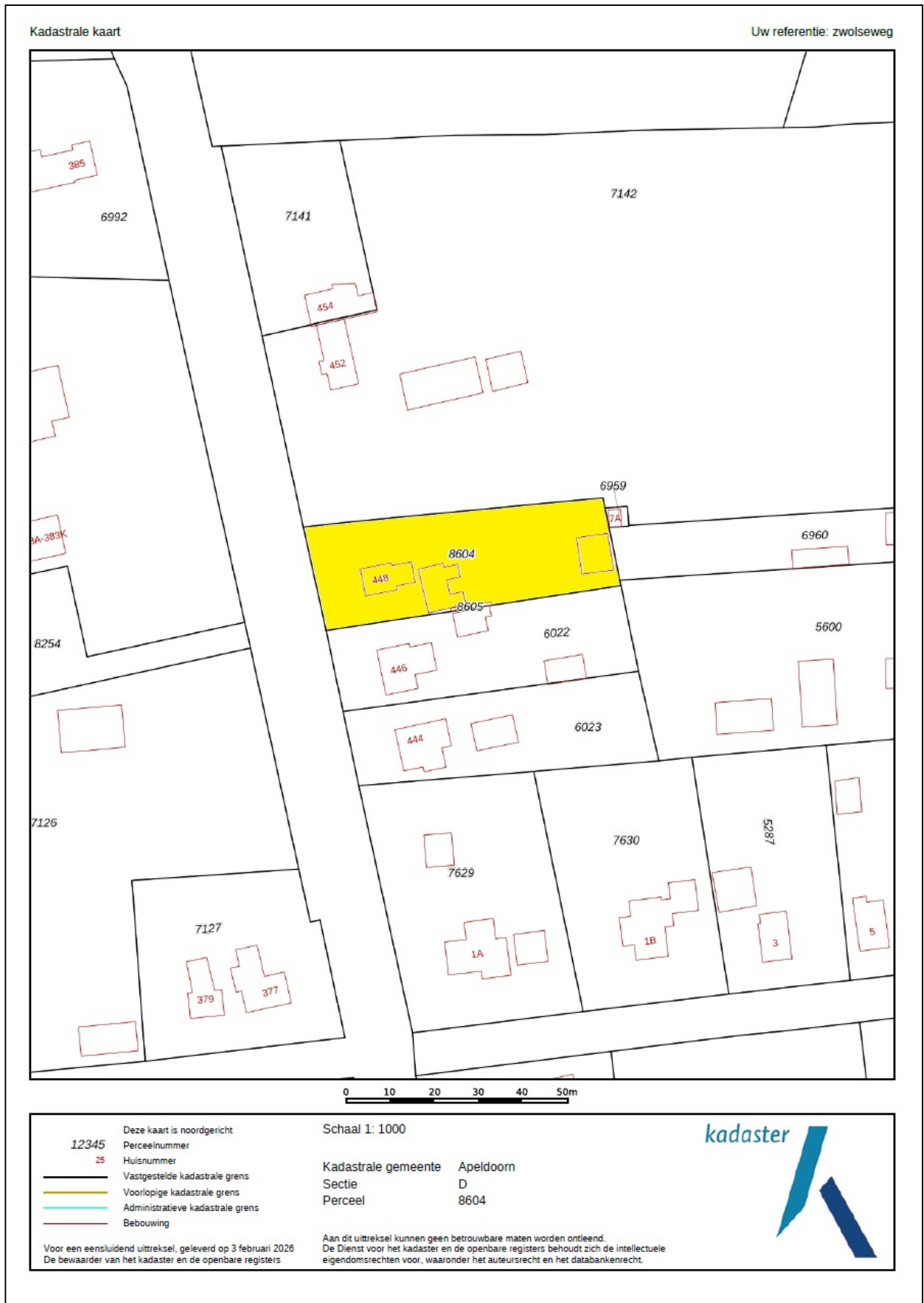

# Energie label

Energie label woningen

Registratienummer  
536748317

Datum registratie  
09-02-2026

Geldig tot  
05-02-2036

Status  
Definitief

Deze woning  
heeft energielabel

# G



## Isolatie

1 Gevels	-	+/-	+	++
2 Gevelpanelen	n.v.t.			
3 Daken	-	+/-	+	++
4 Vloeren	-	+/-	+	++
5 Ramen			+	++
6 Buitendeuren	-	+/-	+	++

## Installaties

7 Verwarming	HR-107 ketel	<a href="#">Verbeteradvies</a>
8 Warm water	Combiketel	<a href="#">Verbeteradvies</a>
9 Zonneboiler	Geen zonneboiler	<a href="#">Verbeteradvies</a>
10 Ventilatie	Natuurlijke ventilatie via ramen en/of roosters	<a href="#">Verbeteradvies</a>
11 Koeling	Geen koeling	
12 Zonnepanelen	Niet aanwezig	<a href="#">Verbeteradvies</a>

Deze woning wordt verwarmd via een aardgasaansluiting

Warmtebehoefte  
in de wintermaanden



Laag  Gemiddeld  **Hoog**

Risico op hoge  
binnentemperaturen  
in de zomermaanden



Laag  **Hoog**

Aandeel hernieuwbare  
energie



0,0 %

Toelichtingen en aanbevelingen vindt u op pagina 2 en verder

## Over deze woning

Adres  
Zwolseweg 448  
7345AM Wenum Wiesel  
BAG-ID: 0200010000233167

### Detailaanduiding

Bouwjaar 1923  
Compactheid 3,25  
Vloeroppervlakte 75m<sup>2</sup>

Woningtype  
Vrijstaande woning



## Opnamedetails

Naam WJS Stegeman Vakbekwaamheidsnummer 9296.4993.4187

Certificaathouder  
E-Label Nederland B.V.

Inschrijfnummer KvK-nummer  
SKGIKOB 012197 65361040

Certificerende instelling  
SKGIKOB

Soort opname  
Basisopname



## Lijst van Zaken

Betreffende:	Zwolseweg 448		
Zaken	Blijft achter	Gaat mee	Kan worden overgenomen
<i>interieur</i>			
Verlichting, te weten:			
- opbouwspots/armaturen/lampen/dimmers		X	
- losse (hang)lampen		X	
(Losse)kasten, legplanken, te weten:			
- kasten vast aan het huis	X		
Raamdecoratie/zonwering binnen, te weten:			
- gordijnrails	X		
- gordijnen		X	
- overgordijnen	X		
- vitrages		X	
- rolgordijnen	X		
- zonneschermb	X		
Vloerdecoratie, te weten:			
- vloerbedekking	X		
- parketvloer	X		
- houten vloer(delen)	X		
- laminaat	X		
- plavuizen	X		
Houtkachel			X
(Gas)kachels	X		
Radiatorafwerking	X		
<i>Keuken</i>			
Keukenblok (met bovenkasten)	X		
Keuken (inbouw)apparatuur, te weten:			
- gaskookplaat	X		
<i>Exterieur/installaties/veiligheid/energiebesparing</i>			
Brievenbus	X		
(Voordeur)bel	X		
Rookmelders	X		
(Klok)thermostaat	X		
Warmwatervoorziening, te weten:			
- Cv-installatie	X		
- geiser	X		
Zonwering buiten	X		
Isolatievoorzieningen	X		
Telefoonaansluiting/internetaansluiting	X		
Waterslot wasautomaat		X	
<i>Tuin</i>			
<i>Inrichting</i>			
Tuinaanleg/bestrating	X		
Beplanting	X		

Zaken	Blijft achter	Gaat mee	Kan worden overgenomen
<i>Verlichting/installaties</i>			
Buitenverlichting	X		
Tijd- of schemerschakelaar/bewegingsmelder	X		
<i>Bebouwing</i>			
Tuinhuis/buitenberging	X		
Kasten/werkbank in tuinhuis/berging	X		
(Broei)kas	X		
<i>Overig</i>			
Overige tuin, te weten:			
- (sier)hek	X		
- vlaggenmast(houder)	X		

# Vragenlijst

## 1. Bijzonderheden

- a. Zijn er nadat u het perceel in eigendom hebt gekregen nog andere, eventuele aanvullende notariële of onderhandse akten opgesteld met betrekking tot het perceel? **nee**
- b. Zijn er mondelinge of schriftelijke afspraken gemaakt over aangrenzende percelen? **nee**
- c. Wijken de huidige terreinafscheidingen af van de kadastrale eigendomsgrenzen? **nee**
- d. Is een gedeelte van de woning, schuur, garage of schutting gebouwd op grond van de buren of andersom? **nee**
- e. Heeft u grond van derden in gebruik? **nee**
- f. Rusten er 'bijzondere lasten en beperkingen' op de woning en/of het perceel? **nee**
- g. Is de Wet voorkeursrecht gemeenten van toepassing? **nee**
- h. Is er een anti-speculatiebeding en/of zelfbewoningsplicht van toepassing op de woning? **nee**
- i. Is er sprake van een beschermd stads- of dorpsgezicht of loopt er een procedure tot aanwijzing daartoe? **nee**  
Is er sprake van een gemeentelijk-, provinciaal-of rijksmonument of loopt er een procedure tot aanwijzing daartoe? **nee**  
Is er volgens het bestemmingsplan sprake van een beeldbepalend of karakteristiek object? **nee**
- j. Is er sprake (geweest) van ruilverkaveling? **nee**
- k. Is er sprake van onteigening? **nee**
- l. Is de woning of de grond geheel of gedeeltelijk verhuurd of bij anderen in gebruik? **nee**
- m. Is er over de woning een geschil/procedures gaande, al dan niet bij de rechter, huurcommissie of een andere instantie? **nee**
- n. Is er bezwaar gemaakt tegen de waardebeschikking WOZ? **nee**
- o. Zijn er door de overheid of nutsbedrijven verbeteringen of herstellingen voorgeschreven of aangekondigd die nog niet naar behoren zijn uitgevoerd? **nee**
- p. Zijn er in het verleden subsidies of premies verstrekt die bij verkoop van de woning voor een deel kunnen worden teruggevorderd? **nee**
- q. Is de woning onbewoonbaar verklaard of in het verleden ooit onbewoonbaar verklaard geweest? **nee**
- r. Is er bij verkoop sprake van een omzetbelastingheffing? **nee**
- s. Hoe gebruikt u de woning nu (*bijvoorbeeld woning, praktijk, winkel opslag*)? **woning**  
Is dat gebruik volgens de gemeente toegestaan? **ja**

## 2. Gevels

- a. Is er sprake (geweest) van vochtdoorslag of aanhoudend vochtige plekken op de gevels? **nee**
- b. Zijn er (gerepareerde) scheuren/beschadigingen in/aan de gevels aanwezig? **nee**
- c. Zijn de gevels tijdens de bouw geïsoleerd? **nee**  
Zo nee, zijn de gevels daarna (deels) geïsoleerd? **nee**
- d. Zijn de gevels ooit gereinigd? **nee**

## 3. Dak(en)

- a. Hoe oud zijn de daken? **niet bekend**
- b. Heeft u last van daklekkages (gehad)? **nee**
- c. Zijn er in het verleden gebreken geconstateerd aan de dakconstructie zoals scheve, doorbuigende, krakende, beschadigde en/of aangetaste dakdelen? **nee**
- d. Heeft u het dak al eens (gedeeltelijk) laten vernieuwen c.q. laten repareren? **nee**
- e. Is het dak tijdens de bouw geïsoleerd? **nee**
- f. Zijn de regenwaterafvoeren lek of verstopt? **nee**
- g. Zijn de dakgoten lek of verstopt? **nee**

## 4. Kozijnen, ramen en deuren

- a. Van welk materiaal zijn de buitenkozijnen gemaakt? **Hout**
- b. Wanneer zijn de buitenkozijnen, ramen en deuren voor het laatst geschilderd?  
Is dit gebeurd door een erkend schildersbedrijf? **2 jaar geleden**  
**nee**
- c. Functioneren alle scharnieren en sloten? **ja**
- d. Zijn voor alle afsluitbare deuren, ramen etc. sleutels aanwezig? **ja**
- e. Is er sprake van isolerende beglazing?  
Zo ja, welk type glas? **ja**  
**HR++ glas op de begane grond**  
Is er sprake van isolerende beglazing in de gehele woning? **nee**  
Zo nee, welke ramen zijn niet geïsoleerd? **op de verdieping**
- f. Is er bij de isolerende beglazing sprake van condensvorming tussen het glas? **nee**

## 5. Vloeren, plafonds en wanden

- a. Is er sprake (geweest) van vochtdoorslag of optrekkend vocht op vloeren, plafonds en/of wanden? **nee**
- b. Is er sprake (geweest) van schimmelvorming op de vloeren, plafonds en/of wanden? **nee**

- c. Zijn er (gerepareerde) of (verborgen) scheuren en/of beschadigingen in/aan vloeren, plafonds en/of wanden aanwezig?  
Zo ja, waar? **ja**  
**diverse plaatsen**
- d. Hebben zich in het verleden problemen voorgedaan met de afwerkingen?  
Zo ja, waar? **ja**  
**diverse plaatsen**
- e. Is er sprake (geweest) van gebreken aan de vloerconstructie, zoals scheve, doorbuigende, krakende, beschadigde en/of aangetaste vloerdelen? **nee**
- f. Is er sprake van vloerisolatie? **nee**

## 6. Kelder, kruipruimte en fundering

- a. Is er sprake (geweest) van gebreken aan de fundering? **nee**
- b. Is de kruipruimte toegankelijk? **nee, wel kelder aanwezig**
- c. Is er sprake van vochtdoorslag door de kelderwand? **nee**
- d. Is de grondwaterstand in de afgelopen jaren waarneembaar gewijzigd of is er sprake van wateroverlast geweest? **nee**

## 7. Installaties

- a. Wat voor warmte-installatie(s) is/zijn er aanwezig in de woning? **cv-installatie**  
Is/zijn de installatie(s) eigendom? **ja**  
Merk van de installatie(s): **Remeha Avanta Ace 28C CW4**  
Installatiedatum van de installatie(s): **10 juli 2023**  
Op welke datum is/zijn deze installatie(s) voor het laatst onderhouden? **september 2025**  
Is het onderhoud uitgevoerd door een erkend bedrijf? **ja**  
Zo ja, door wie? **Linthorst Techniek BV**
- b. Zijn er de afgelopen tijd zaken opgevallen ten aanzien van de installatie(s)? **nee**
- c. Zijn er radiatoren die niet warm worden? **nee**
- d. Zijn er radiatoren of (water)leidingen die lekken? **nee**
- e. Zijn er radiatoren of (water)leidingen die ooit zijn bevroren? **nee**
- f. Heeft u vloerverwarming in de woning? **nee**
- g. Zijn er vertrekken die niet (goed) warm worden? **nee**
- h. Heeft de woning zonnepanelen die uw eigendom zijn? **nee**  
Heeft de woning zonnepanelen die worden gehuurd of geleased? **nee**
- i. In welk jaar zijn voor het laatst de aanwezige schoorsteenkanalen/rookgasafvoeren geveegd/gereinigd? **niet bekend**
- j. Wanneer heeft u de aanwezige schoorsteenkanalen voor het laatst gebruikt? **niet bekend, wordt niet meer gebruikt.**

- k. Zijn er onderdelen van de elektrische installatie vernieuwd? **ja**  
 Zo ja, wanneer en welke onderdelen? **Meterkast, stoppen vervangen voor aardlekschakelaars en nieuwe slimme meter geplaatst.**  
 Zijn er gebreken aan de elektrische installatie? **nee**
- l. Is er een laadpaal aanwezig voor een elektrische auto? **nee**
- m. Is er mechanische ventilatie of een soortgelijk systeem aanwezig? **nee**
- n. Is er een domoticasysteem of een soortgelijk systeem aanwezig? **nee**
- o. Zijn er rookmelders op ieder verdieping aanwezig? **ja**

## 8. Sanitair en riolering

- a. Zijn er beschadigingen aan wastafels, douche, bad, toiletten, gootstenen en kranen? **ja**  
 Zo ja, welke? **De badkamer en wc zijn gedateerd**
- b. Hoe oud is de badkamer ongeveer? **niet bekend**
- c. Lopen de afvoeren van wastafels, douche, bad, toiletten, gootstenen en kranen goed door? **ja**
- d. Is de woning aangesloten op het gemeentelijke riool? **ja**
- e. Zijn er gebreken (geweest) aan de riolering, zoals breuken, stankoverlast, lekkages, etc.? **nee**
- f. Is er een andere voorziening, zoals een septictank, beerput of dergelijk aanwezig? **nee**
- g. Van welk jaar dateert de keukenopstelling ongeveer? **niet bekend**
- h. Van welk jaar dateert de inbouwapparatuur ongeveer? **n.v.t.**
- i. Heeft u een kokend water kraan (*bijvoorbeeld een Quooker kraan of een soortgelijke kraan*)? **nee**

## 9. Diversen

- a. Wat is het bouwjaar van de woning? **1923**
- b. Zijn er asbesthoudende materialen in/op de woning/ bijgebouw(en) aanwezig (*bijvoorbeeld asbest zeil, een asbestplaat die onder en/of achter de CV ketel is geplaatst, asbesthoudend isolatiemateriaal om de verwarmingsbuis, asbesthoudend koord bij oude cv-ketels/gaskachels, asbestgolfplaten e.d.*)? **niet bekend**  
**waarschijnlijk enkele dakplaten in de bijgebouwen.**
- c. Blijft er in de woning zeil achter, al dan niet vastgelijmd, dat is aangeschaft tussen 1955 en 1982? **niet bekend**
- d. Is er sprake van loden leidingen in de woning? **niet bekend**
- e. Is er een Japanse duizendknoop aanwezig in de tuin? **nee**
- f. Is er in puin/asbest afval in de grond/tuin aanwezig? **niet bekend. Langs de erfafscheiding zitten waarschijnlijk asbestplaten. Bij de vijver zit wellicht wat puin in de grond.**
- g. Heeft u elders lekkages gehad (*dus los van het dak/ sanitair/ riolering*)? **ja/nee**

- h. Is de grond verontreinigd? **niet bekend**
- i. Is er een olietank aanwezig? **niet bekend**
- j. Is er sprake van overlast door ongedierte in of (rond)om de woning? **ja**  
Zo ja, waar? **in het kippenhok zijn muizen gesignaleerd**
- k. Is de woning aangetast door houtworm, boktor, ander ongedierte of zwam? **niet bekend**
- l. Is er sprake van chlorideschade (betonrot)? **nee**
- m. Hebben er verbouwingen en/of bijbouwingen plaatsgevonden in en/of om de woning? **ja**  
Zo ja, welke ver-/bijbouwingen, in welk jaartal en door welk bedrijf zijn deze uitgevoerd?  
**Vakantiewoning en diverse schuren zijn bijgebouwd vanaf 1975**
- n. Zijn er verbouwingen of uitbreidingen uitgevoerd zonder omgevingsvergunning? **niet bekend**
- o. Is er sprake van glasvezel internet? **niet bekend**
- p. Bent u in het bezit van een energieprestatiecertificaat/energielabel? **ja**  
Zo ja, welke label? **G**

## 10. Vaste lasten

- a. Hoeveel betaalde u voor de laatste aanslag onroerendezaakbelasting? **€**  
Belastingjaar: **2025**
- b. Wat is de WOZ-waarde? **€ 488.000,-**  
Peildatum: **01-01-2024**
- c. Hoeveel betaalde u voor de laatste aanslag waterschapslasten? **€ 140,04**  
Belastingjaar: **2025**
- d. Hoeveel betaalde u voor de laatste aanslag rioolrecht? **€ 213,25**  
Belastingjaar: **2025**
- e. Welke voorschotbedragen betaalt u maandelijks aan de nutsbedrijven?  
Gas en elektra: **€ 278,-**
- Wat is uw jaarverbruik voor gas/ elektriciteit en water?
- |                      |     |        |
|----------------------|-----|--------|
| Gas                  | m3  | : 2000 |
| Elektriciteit totaal | kWh | : 1200 |
| Water                | m3  | : 13   |
- Met hoeveel bewoners bewoonde u de woning? aantal: 1 bewoner
- f. Zijn er lease- en/of huurkoopcontracten (bijvoorbeeld keuken, kozijnen, cv-ketel, etc.)? **nee**
- g. Is er sprake van erfpacht of opstalrecht? **nee**
- h. Heeft u alle gemeentelijke belastingen die u verschuldigd bent al betaald? **ja**  
Zijn er variabele bedragen voor gemeenschappelijke poorten, inritten of terreinen? **nee**
- i. Heeft u, om in de straat te parkeren, een parkeervergunning nodig? **nee**

## 11. Garanties

Zijn er lopende onderhoudscontracten en/of garantieregelingen overdraagbaar aan de koper (zoals dakbedekking, cv-installatie, dubbele beglazing, etc.)?

**nee**