

Apeldoorn

Oude Beekbergerweg 264



Vraagprijs
€ 319.000 k.k.

Omschrijving

Starters opgelet!

Rustig gelegen eindwoning met zonnige tuin op het zuiden nabij het Schubertplein en het Zuiderpark.

Op een fijne en centrale locatie, op korte afstand van winkelcentrum Schubertplein en het groene Zuiderpark, ligt deze leuke jaren '50-eindwoning met zonnige achtertuin op het zuiden. Een ideale kans voor starters die comfortabel willen wonen op een prettige plek, met alle voorzieningen binnen handbereik.

Dankzij de hoekligging profiteer je van extra lichtinval en een ruimtelijk gevoel. De achtertuin is verzorgd aangelegd, gunstig gesitueerd op het zuiden en voorzien van een veranda en een vrijstaande houten overkapping met berging. Daarnaast is er naast de woning, via het achterom bereikbaar aan het zijpad, nog een extra berging die bij de woning hoort. Aan bergruimte dus geen gebrek.

De woning is de afgelopen jaren op diverse punten verbeterd. Zo is in 2023 het dak vernieuwd en geïsoleerd en zijn er 9 zonnepanelen geplaatst. Ook is er vloerisolatie aangebracht. Een fijne basis voor comfortabel en energiezuiniger wonen.

Indeling

Begane grond: Via de entree kom je in de hal met trapopgang, toegang tot de kelder met groepenkast, het toilet en de doorgang naar de woonkamer.

De woonkamer is licht en sfeervol, met aan de tuinzijde een grote schuifpui die zorgt voor een prettige verbinding met buiten. De moderne keuken (2018) is voorzien van diverse inbouwapparatuur. Aansluitend bevindt zich de aangebouwde bijkeuken met cv-installatie (2018) en aansluitingen voor wasapparatuur. Zowel via de bijkeuken als via de schuifpui bereik je de veranda en de zonnige achtertuin.

Verdieping: Op de verdieping bevinden zich twee slaapkamers met vaste kasten, waarvan één met toegang tot het balkon. In een andere kamer is een badkamer gerealiseerd met douchecabine en wastafelmeubel. Op de overloop zijn een separaat toilet en een vaste kast aanwezig.

Ben jij op zoek naar een fijne woning met veel licht, een zonnige tuin en een goede basis om jouw eigen thuis van te maken?

Neem dan snel contact met ons op. We laten je deze woning graag zien!



Kenmerken

Objectgegevens

Gebruiksoppervlakte	91 m ²
Overige inpandige ruimte	6 m ²
Gebouwgebonden buitenruimte	16 m ²
Externe bergruimte	9 m ²
Inhoud	335 m ³

Perceeloppervlak	139 m ²
Zonligging achtertuin	zuiden

Bouwjaar woning	1953
-----------------	------

Details

Soort object	eengezinswoning, eindwoning
Ligging	aan rustige weg, in woonwijk, nabij Schubertplein en het Zuiderpark
Isolatie	dak- en gedeeltelijk vloerisolatie, grotendeels dubbel glas
Energielabel	D, geldig tot 11 februari 2036
Verwarming	middels cv-installatie (2018), houtkachel ter overname
Warm water	middels cv-installatie (2018)

Tuingegevens

Tuin	achtertuin
Opstal(len)	woning met vrijstaande houten overkapping met berging

Locatiegegevens

Adres	Oude Beekbergerweg 264
Postcode en plaats	7333 AN APELDOORN
Kadastrale gegevens	Apeldoorn, L 4701

Deze informatie is door ons met de nodige zorgvuldigheid samengesteld. Onzerzijds wordt echter geen enkele aansprakelijkheid aanvaard voor enige onvolledigheid, onjuistheid of anderszins, dan wel de gevolgen daarvan. Alle opgegeven maten en oppervlakten zijn indicatief.

Foto's

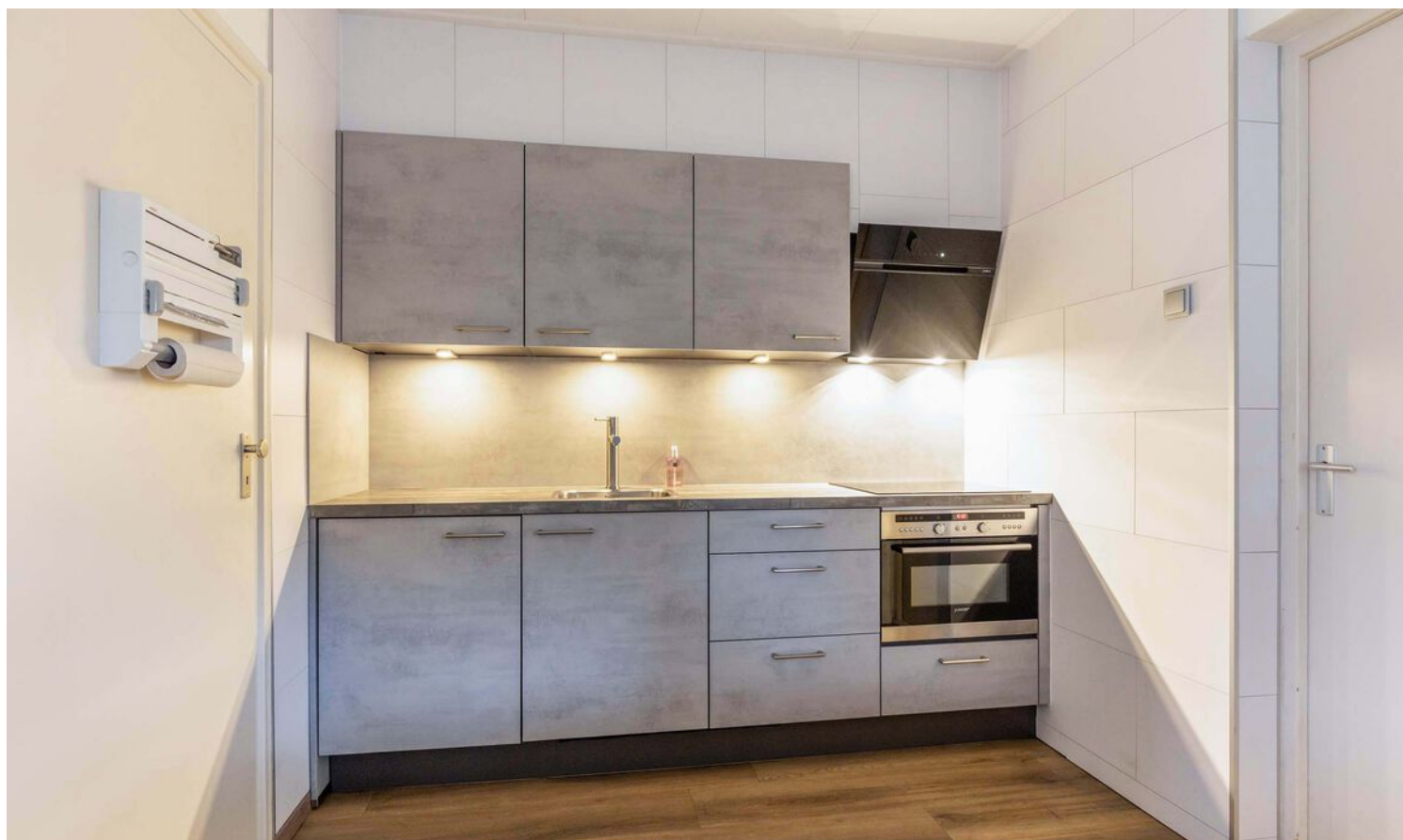
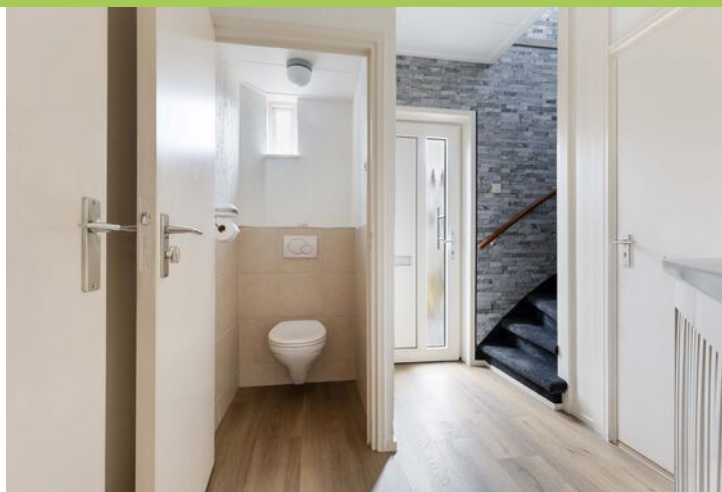

Foto's



Foto's



Foto's

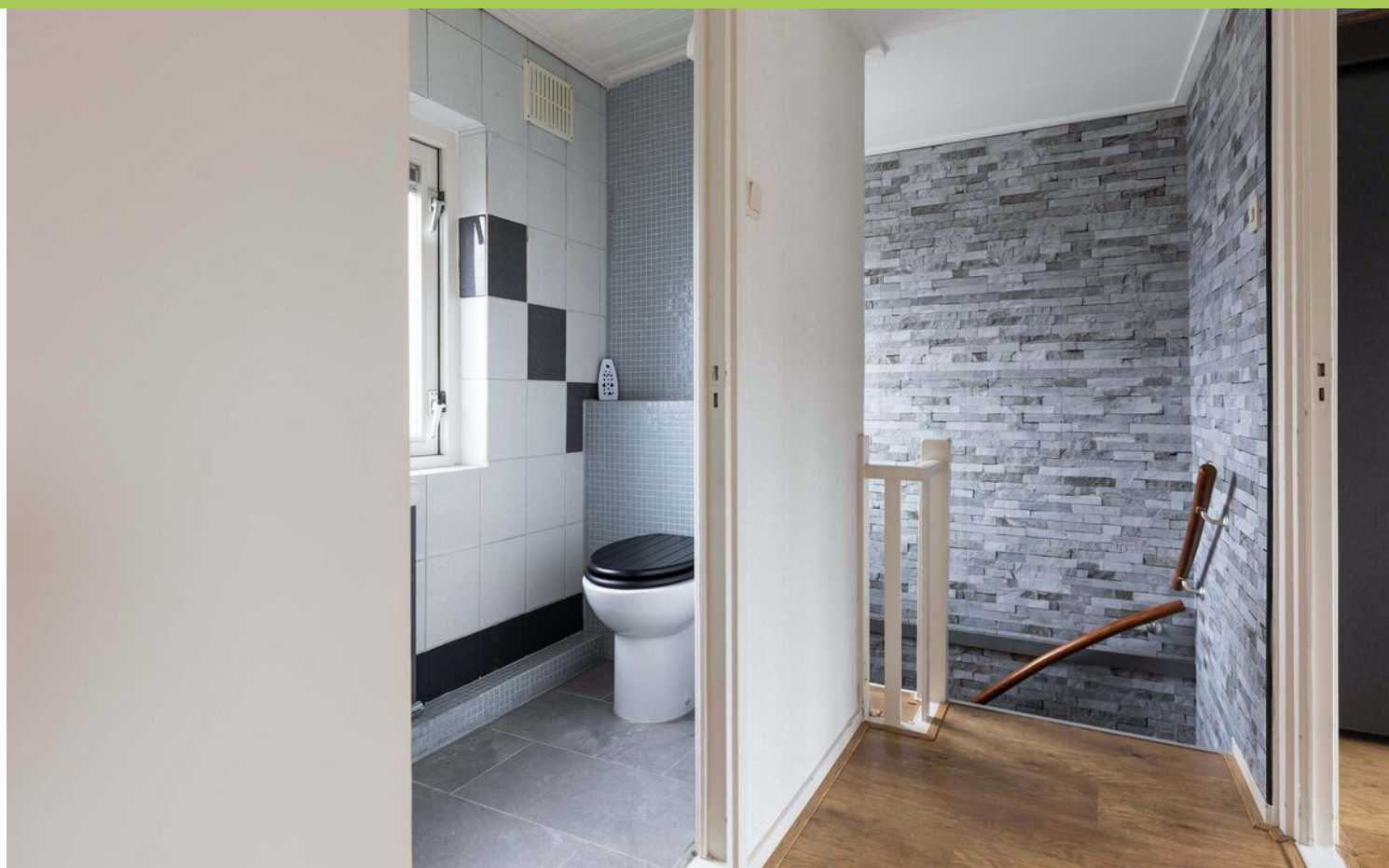

Foto's



Foto's



Foto's

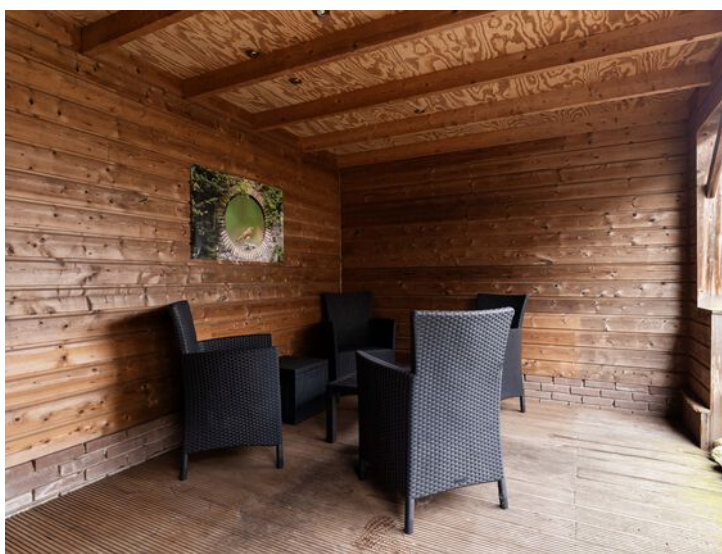

Plattegrond

Oude Beekbergerweg 264 te Apeldoorn
Kelder

← 3.01 m →

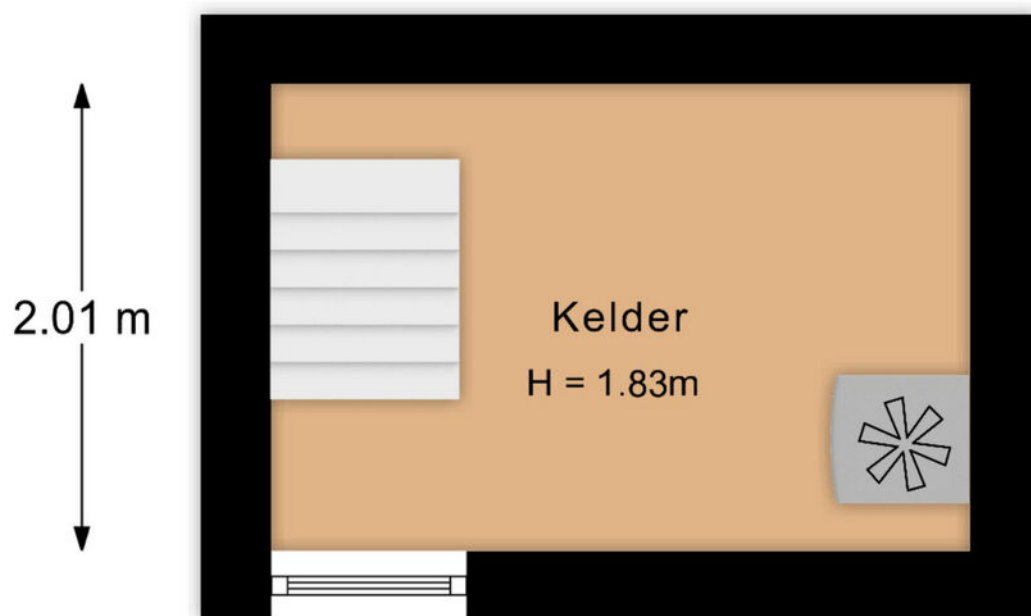

De plattegronden zijn met de grootste zorg samengesteld.
Aan deze plattegronden kunnen geen rechten worden ontleend.

Plattegrond

Oude Beekbergerweg 264 te Apeldoorn
Begane grond



De plattegronden zijn met de grootste zorg samengesteld.
Aan deze plattegronden kunnen geen rechten worden ontleend.

Plattegrond

Oude Beekbergerweg 264 te Apeldoorn
1e Verdieping

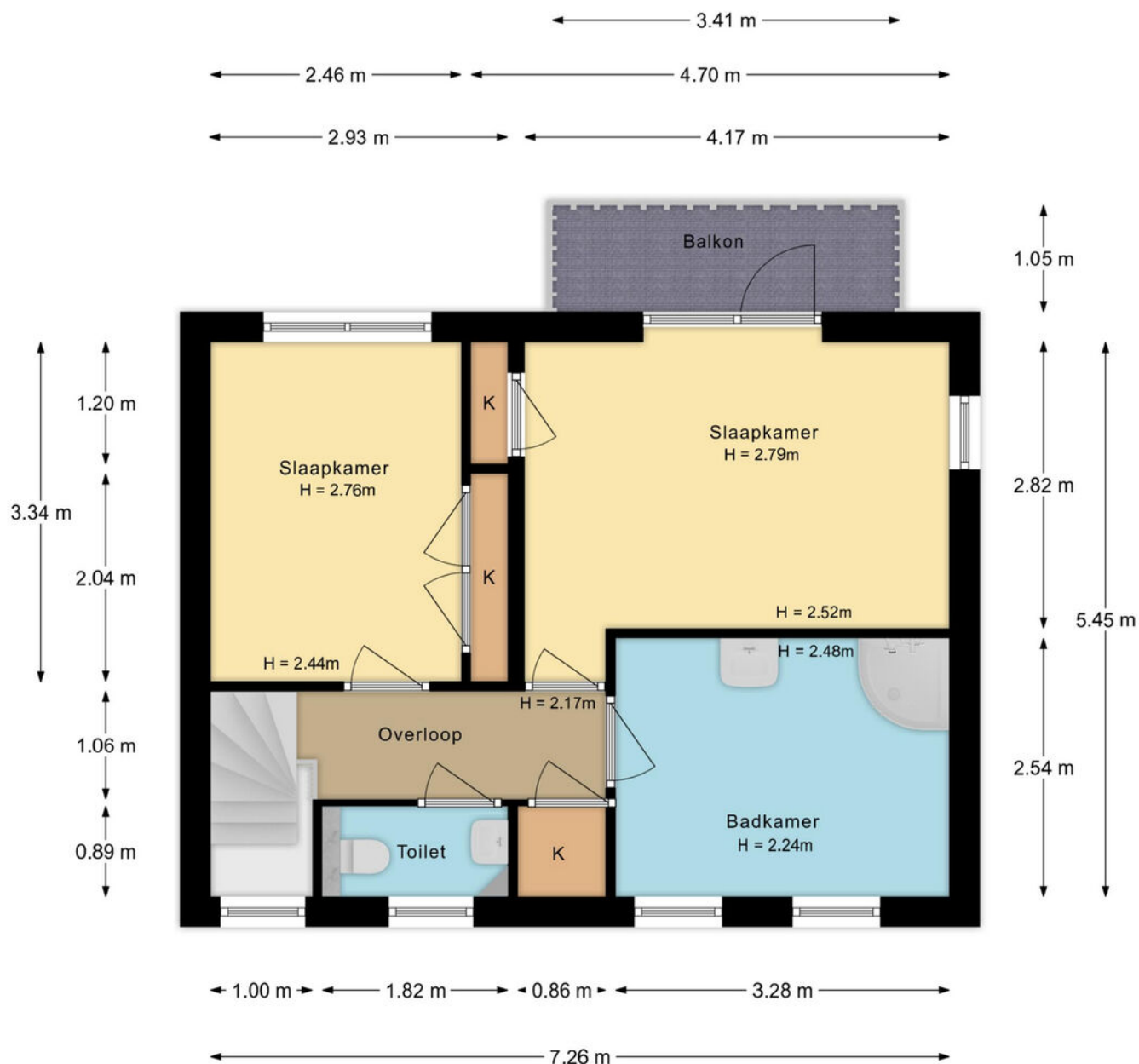

De plattegronden zijn met de grootste zorg samengesteld.
Aan deze plattegronden kunnen geen rechten worden ontleend.

Plattegrond

Oude Beekbergerweg 264 te Apeldoorn
Berging

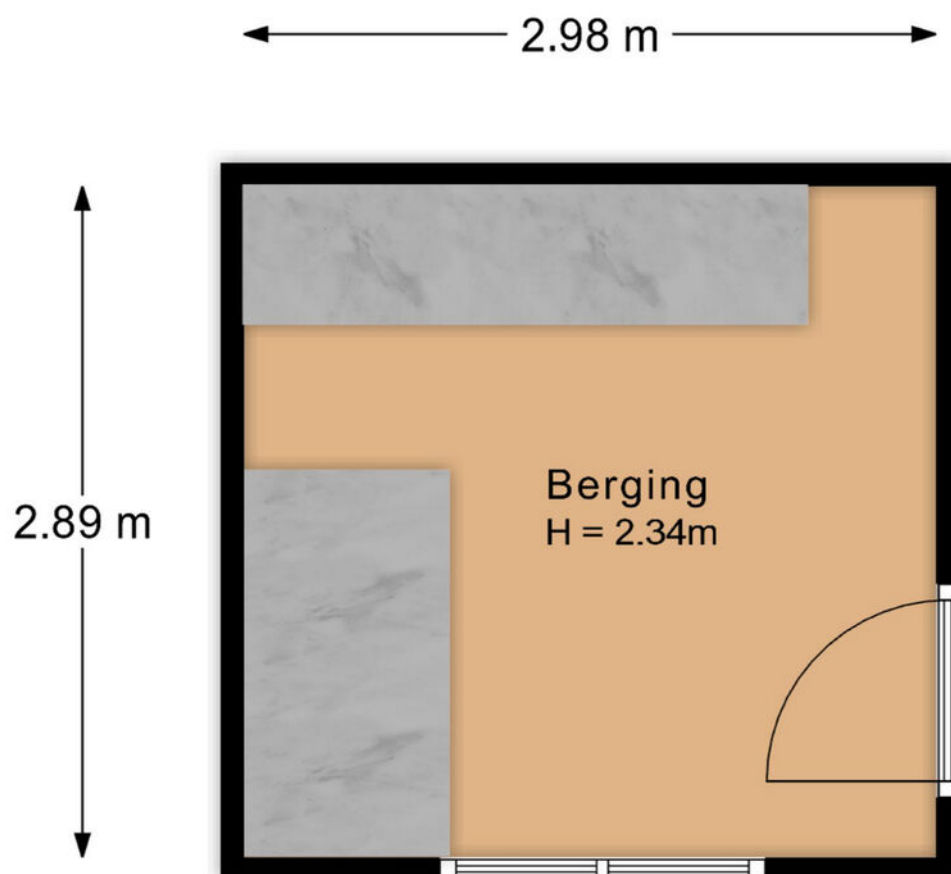

De plattegronden zijn met de grootste zorg samengesteld.
Aan deze plattegronden kunnen geen rechten worden ontleend.

Plattegrond

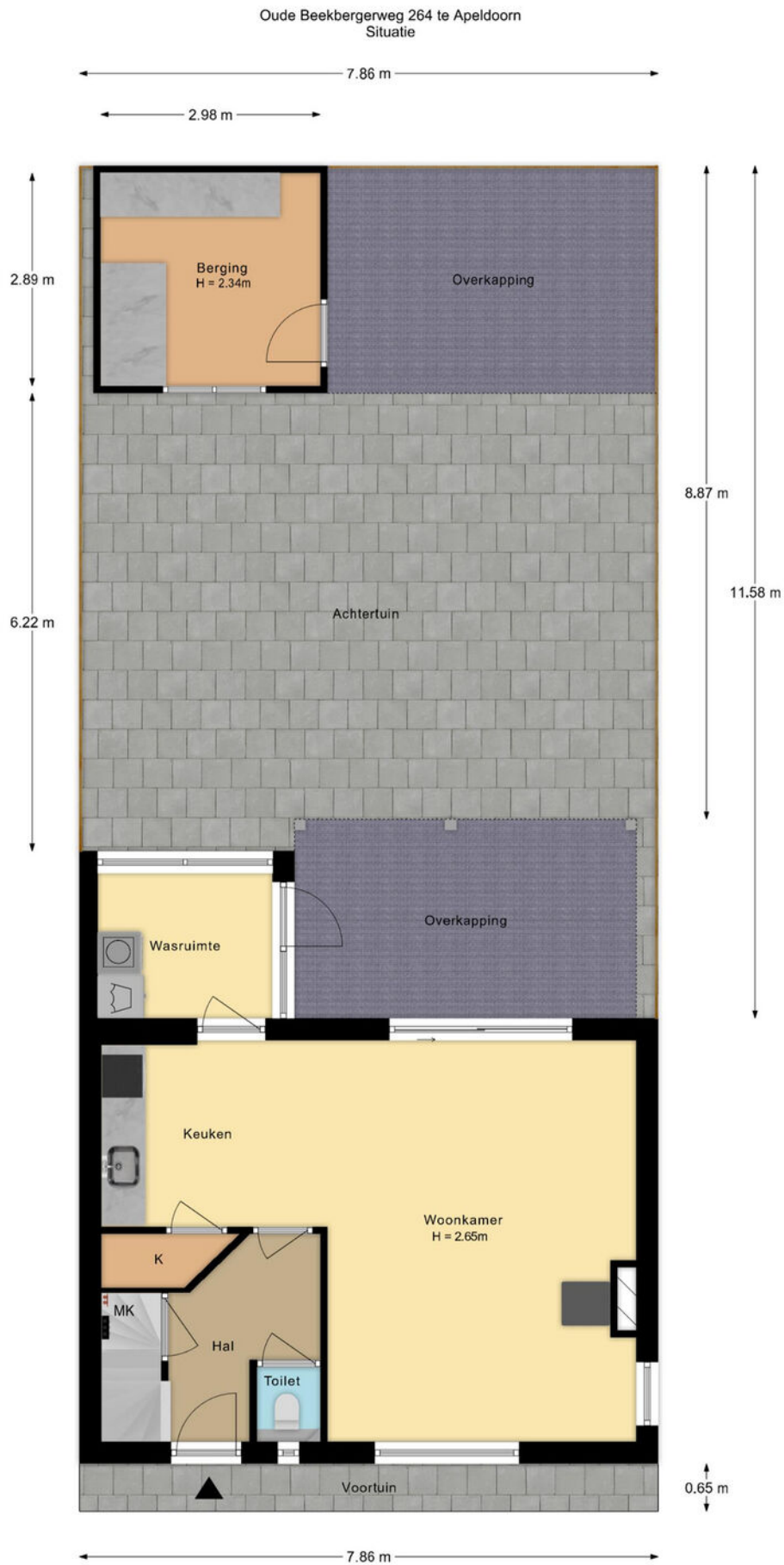



De plattegronden zijn met de grootste zorg samengesteld.
Aan deze plattegronden kunnen geen rechten worden ontleend.

Kadastrale kaart

Kadastrale kaart

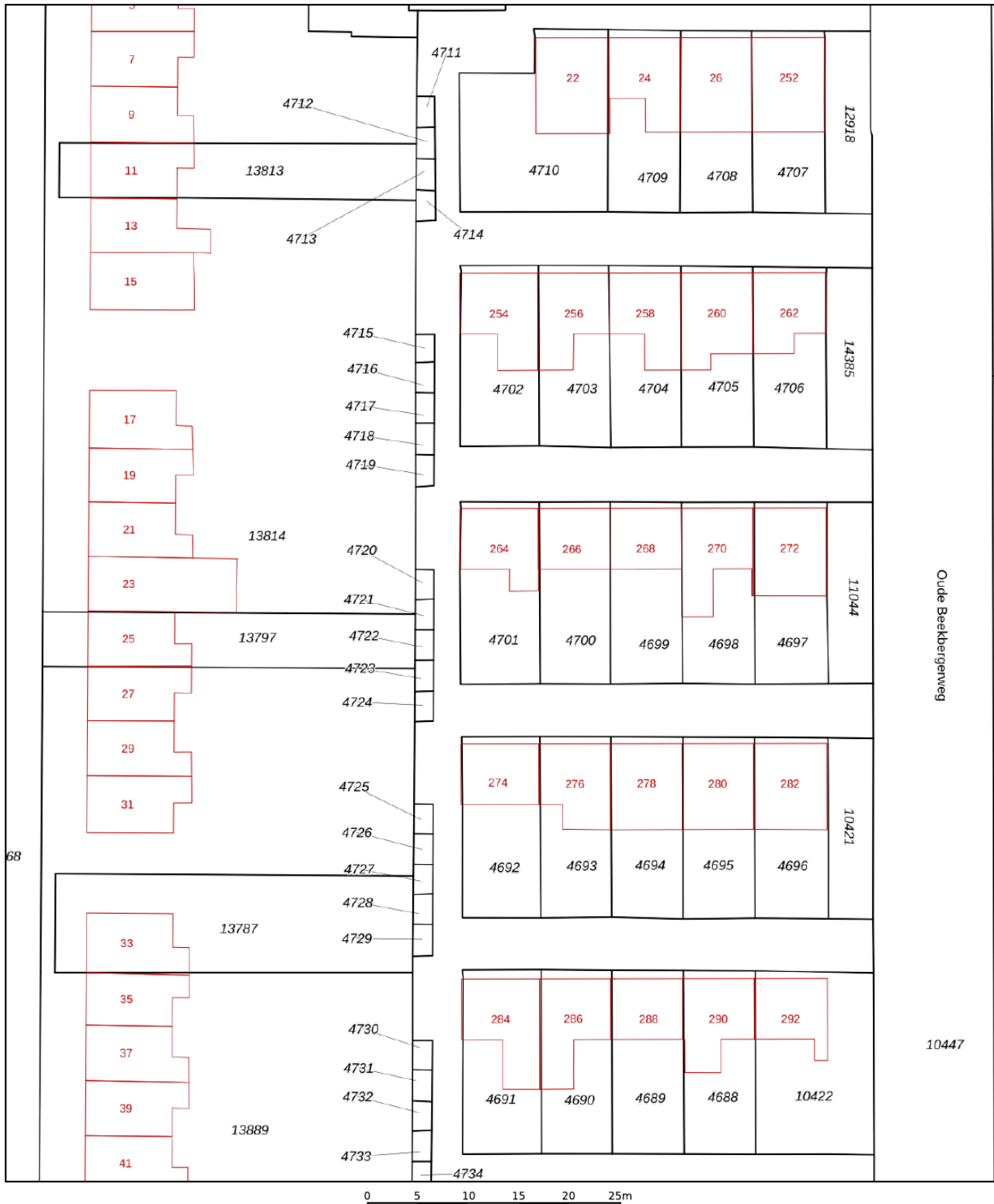
Uw referentie: Oude Beekbergerweg



<p>12345 25</p> <p>Deze kaart is noordgericht</p> <p>Perceelnummer</p> <p>Huisnummer</p> <p>Vastgestelde kadastrale grens</p> <p>Voorlopige kadastrale grens</p> <p>Administratieve kadastrale grens</p> <p>Bebouwing</p>	<p>Schaal 1: 500</p> <p>Kadastrale gemeente Apeldoorn</p> <p>Sectie L</p> <p>Perceel 4701</p>	<p>kadaster</p> 
---	---	--

Voor een eensluitend uittreksel, geleverd op 9 april 2025
De bewaarder van het kadaster en de openbare registers

Aan dit uittreksel kunnen geen betrouwbare maten worden ontleend.
De Dienst voor het kadaster en de openbare registers behoudt zich de intellectuele eigendomsrechten voor, waaronder het auteursrecht en het databankenrecht.

Locatie op de kaart

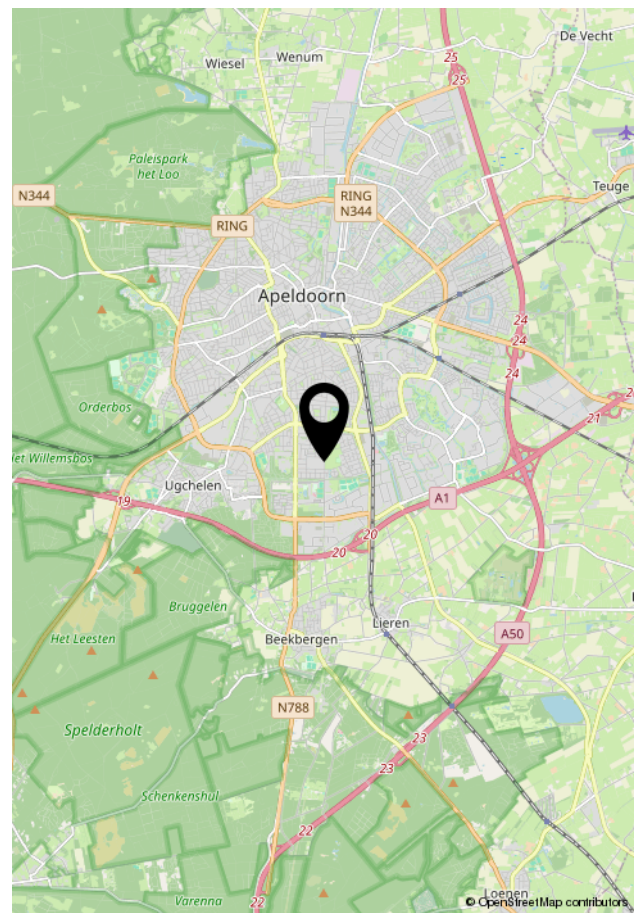
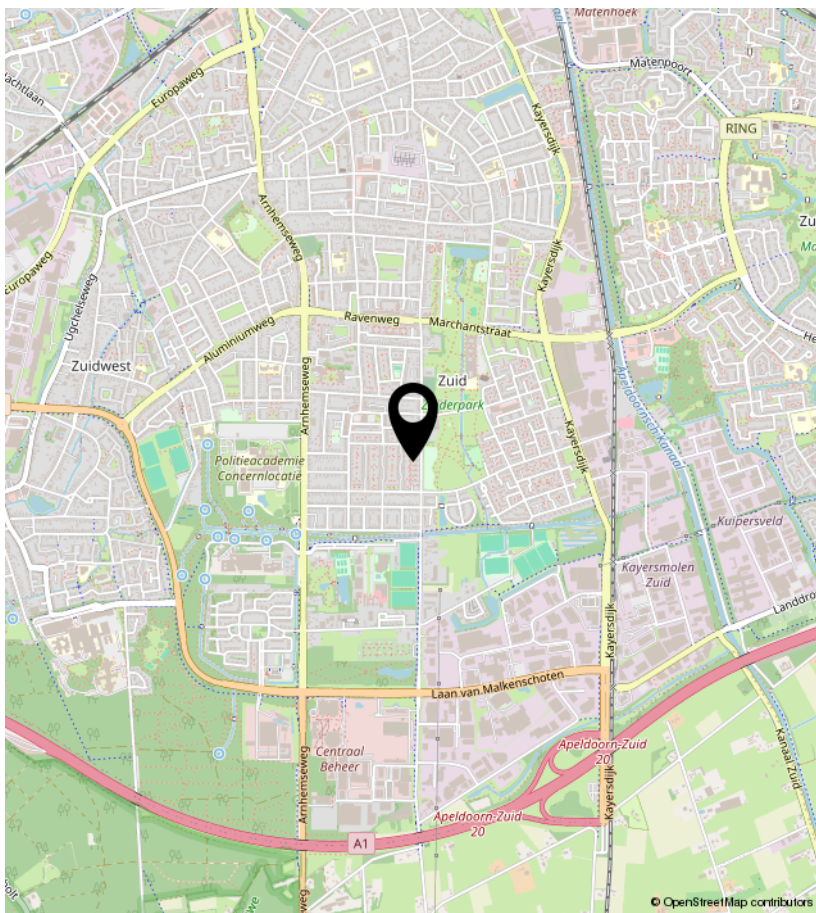
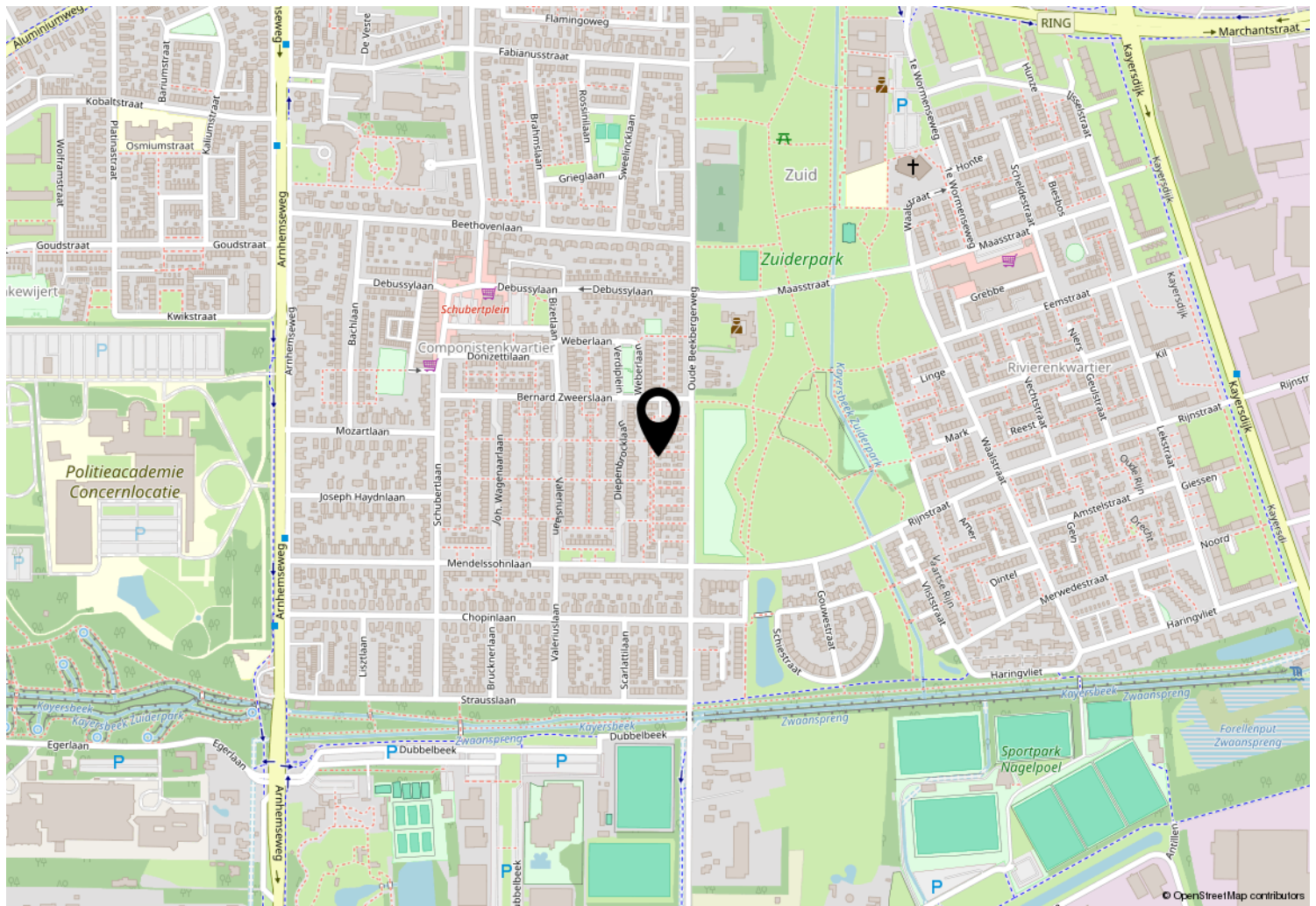

Wonen in Apeldoorn



Apeldoorn is een prachtige stad vol groen, rust en karakter, perfect voor wie een nieuwe woning zoekt. De stad biedt een unieke combinatie van stadse gemakken en de natuur om de hoek, wat het aantrekkelijk maakt voor gezinnen, starters en senioren. De woningmarkt is divers, met alles van charmante jaren 30-woningen tot moderne appartementen en ruime eengezinswoningen.

Een van de grootste pluspunten van Apeldoorn is de nabijheid van de Veluwe. Dit nationale park is een paradijs voor natuurliefhebbers, met uitgestrekte bossen, heidevelden en wandel- en fietspaden waar je even kunt ontsnappen aan de dagelijkse drukte. Ook paleis Het Loo, een voormalig koninklijk paleis met schitterende tuinen, is een iconische trekpleister die Apeldoorn een unieke uitstraling geeft.

Daarnaast heeft Apeldoorn een bruisend centrum vol winkels, restaurants en cafés. De stad organiseert regelmatig gezellige markten en evenementen, zoals de bekende Koningsdag festiviteiten, waardoor er altijd iets te beleven valt. Voor gezinnen zijn er uitstekende scholen en sportfaciliteiten, en het is een veilige en kindvriendelijke omgeving om in op te groeien. Bovendien zorgt een goede infrastructuur, met snelle verbindingen naar steden als Arnhem en Zwolle, ervoor dat Apeldoorn ook voor forenzen ideaal gelegen is.

Kortom, Apeldoorn is een stad met veel mogelijkheden, of je nu op zoek bent naar een rustig plekje in het groen of juist dicht bij de levendige binnenstad wilt wonen. Een plek waar je je al snel thuis zult voelen!

Lijst van zaken

	Blijft achter	Gaat mee	Ter overname
Woning - Interieur			
Houtkachel			X
Radiatorafwerking	X		
Verlichting, te weten			
- inbouwspots/dimmers	X		
- opbouwspots/armaturen/lampen/dimmers	X		
- losse (hang)lampen		X	
(Losse)kasten, legplanken, te weten			
- Kleding/schuifkast	X		
Raamdecoratie/zonwering binnen, te weten			
- gordijnrails		X	
- vitrages		X	
- jaloezieën	X		
- Plissé gordijnen	X		
Vloerdecoratie, te weten			
- vloerbedekking	X		
- laminaat	X		
- plavuizen	X		
- Pvc	X		
Overig, te weten			
- Convector inbouw (put)	X		
Woning - Keuken			
Keukenblok (met bovenkasten)	X		
Keuken (inbouw)apparatuur, te weten			
- kookplaat	X		
- afzuigkap	X		
- combi-oven/combimagnetron	X		
- koelkast	X		
- vriezer		X	
- koffiezetapparaat		X	
Woning - Sanitair/sauna			
Toilet met de volgende toebehoren			

Lijst van zaken

	Blijft achter	Gaat mee	Ter overname
- toilet	X		
- toiletrolhouder	X		
- toiletborstel(houder)		X	
- fontein	X		
Badkamer met de volgende toebehoren			
- douche (cabine/scherm)	X		
- wastafel	X		
- wastafelmeubel	X		
- toilet	X		
- toiletrolhouder	X		
- toiletborstel(houder)		X	
Woning - Exterieur/installaties/veiligheid/energiebesparing			
(Voordeur)bel	X		
Rookmelders	X		
(Klok)thermostaat	X		
Rolluiken	X		
Telefoonaansluiting/internetaansluiting		X	
Zonnepanelen	X		
Afdak	X		
Warmwatervoorziening, te weten			
- CV-installatie	X		
Isolatievoorzieningen (voorzetramen/radiatorfolie etc.), te weten			
- Radiatorfolie en radiator ventilator	X		
Tuin - Inrichting			
Tuinaanleg/bestrating	X		
Beplanting	X		
Tuin - Bebouwing			
Tuinhuis/buitenberging	X		
Kasten/werkbank in tuinhuis/berging	X		
Tuin - Overig			
Overige tuin, te weten			

Lijst van zaken

	Blijft achter	Gaat mee	Ter overname
- Schutting	X		
- Veranda	X		

Vragenlijst

Vraag

Antwoord

Bijzonderheden 1 A.

Zijn er nadat u het perceel in eigendom hebt gekregen nog andere, eventuele aanvullende notariële of onderhandse akten opgesteld met betrekking tot het perceel?

Nee

Zo ja, welke?

Bijzonderheden 1 B.

Zijn er mondelinge of schriftelijke afspraken gemaakt over aangrenzende percelen? (Denk hierbij aan regelingen voor het gebruik van een poort, schuur, garage, tuin, overeenkomsten met meerdere burens, toezeggingen, erfafscheidingen.)

Nee

Zo ja, welke zijn dat?

Bijzonderheden 1 C.

Wijken de huidige terreinafscheidingen af van de kadastrale eigendomsgrenzen? (Denk hierbij ook aan strookjes grond van de gemeente die u in gebruik heeft, of grond van u die gebruikt wordt door de burens.)

Nee

Zo ja, waaruit bestaat die afwijking?

Bijzonderheden 1 D.

Is een gedeelte van de woning, schuur, garage of schutting gebouwd op grond van de burens of andersom?

Nee

Zo ja, graag nader toelichten:

Bijzonderheden 1 E.

Heeft u grond van derden in gebruik?

Nee

Zo ja, welke grond?

Bijzonderheden 1 F.

Rusten er 'bijzondere lasten en beperkingen' op de woning en/of het perceel? (Bijzondere lasten en beperkingen kunnen privaatrechtelijke beperkingen zijn zoals (lijdende) erfdienstbaarheden (bijvoorbeeld een recht van overpad), kwalitatieve verplichtingen, kettingbedingen, vruchtgebruik, voorkeursrecht (bijvoorbeeld een eerste recht van koop), opstalrecht, erfpacht, huurkoop. Het kan ook gaan om publiekrechtelijke beperkingen zoals een aanschrijving van de gemeente in het kader van een illegale verbouwing)

Ja

Zo ja, welke?

Kadastraal gezien hoort de berging met kadastrale aanduiding Apeldoorn L 4724 bij de woning. In het verleden, nog voordat ik in 2007 eigenaar werd, is dit waarschijnlijk onjuist vastgelegd, waardoor feitelijk de berging met kadastrale aanduiding Apeldoorn L 4720 in gebruik is genomen.

Bijzonderheden 1 G.

Vragenlijst

Vraag

Antwoord

Is de Wet voorkeursrecht gemeenten van toepassing?

Nee

Bijzonderheden 1 H.

Is er een anti-speculatiebeding en/of zelfbewoningsplicht van toepassing op de woning?

Nee

Zo ja, hoe lang nog?

Bijzonderheden 1 I.

Is er sprake van een beschermd stads- of dorpsgezicht of loopt er een procedure tot aanwijzing daartoe?

Nee

Is er sprake van een gemeentelijk-, provinciaal-of rijksmonument of loopt er een procedure tot aanwijzing daartoe?

Nee

Is er volgens het bestemmingsplan sprake van een beeldbepalend of karakteristiek object?

Nee

Bijzonderheden 1 J.

Is er sprake (geweest) van ruilverkaveling?

Nee

Zo ja, moet u hiervoor ruilverkavelingsrente betalen?

Zo ja, hoeveel en voor hoe lang? Bedrag:

Duur:

Bijzonderheden 1 K.

Is er sprake van onteigening?

Nee

Bijzonderheden 1 L.

Is de woning of de grond geheel of gedeeltelijk verhuurd of bij anderen in gebruik?

Nee

Zo ja: Is er een huurcontract/ gebruiksovereenkomst?

Indien er geen contract of overeenkomst is, beschrijf hieronder wat (mondeling) met de huurder/ gebruiker is afgesproken:

Welk gedeelte is verhuurd/ in gebruik gegeven?

Welke delen vallen onder gezamenlijk gebruik?

Welke zaken zijn van de huurder en mag hij verwijderen bij ontruiming? (Bijvoorbeeld geiser, keuken, lampen.)

Heeft de huurder een waarborgsom gestort?

Zo ja, hoeveel?

Heeft u nog andere afspraken met de huurders gemaakt?

Zo ja, welke?

Bijzonderheden 1 M.

Vragenlijst

Vraag

Antwoord

Is er over de woning een geschil/procedures gaande, al dan niet bij de rechter, huurcommissie of een andere instantie?(bijvoorbeeld onteigening/kwesties met burens, zoals erfdiensbaarheden, recht van overpad, erfafscheidingen e.d.)

Nee

Zo ja, welke is/zijn dat?

Bijzonderheden 1 N.

Is er bezwaar gemaakt tegen de waardebeschikking WOZ?

Nee

Zo ja, toelichting:

Bijzonderheden 1 O.

Zijn er door de overheid of nutsbedrijven verbeteringen of herstellingen voorgeschreven of aangekondigd die nog niet naar behoren zijn uitgevoerd?

Nee

Zo ja, welke?

Bijzonderheden 1 P.

Zijn er in het verleden subsidies of premies verstrekt die bij verkoop van de woning voor een deel kunnen worden teruggevorderd?

Nee

Zo ja, welke?

Bijzonderheden 1 Q.

Is de woning onbewoonbaar verklaard of in het verleden ooit onbewoonbaar verklaard geweest?

Nee

Zo ja, waarom?

Bijzonderheden 1 R.

Is er bij verkoop sprake van een omzetbelastingheffing? (Bijvoorbeeld omdat het een voormalig bedrijfsonroerendgoed is, of een woning met praktijkgedeelte, of omdat u pas ingrijpend verbouwd hebt.)

Nee

Zo ja, waarom?

Bijzonderheden 1 S.

Hoe gebruikt u de woning nu? (Bijvoorbeeld woning, praktijk, winkel, opslag)

Woning

Is dat gebruik volgens de gemeente toegestaan?

Ja

Zo nee, heeft de gemeente dit strijdige gebruik wel eens bij u aangekaart?

Hoe heeft de gemeente dit strijdige gebruik bij u aangekaart?

Gevels 2 A.

Is er sprake (geweest) van vochtdoorslag of aanhoudend vochtige plekken op de gevels?

Nee

Zo ja, waar?

Vragenlijst

Vraag

Antwoord

Gevels 2 B.

Zijn er (gerepareerde) scheuren/beschadigingen in/aan de gevels aanwezig?

Ja

Zo ja, waar?

Voor en achter

Gevels 2 C.

Zijn de gevels tijdens de bouw geïsoleerd?

Nee

Zo nee, zijn de gevels daarna (deels) geïsoleerd?

Nee

Zo ja, wanneer heeft de isolatie van de gevels plaatsgevonden en met welk isolatiemateriaal?

Heeft u een certificaat of bewijs van het na-isoleren?

Is er sprake van volledige isolatie?

Nee

Zo nee, welke delen van de gevels zijn er niet geïsoleerd?

Gevels 2 D.

Zijn de gevels ooit gereinigd?

Niet bekend

Zo ja, volgens welke methode en wanneer?

niet tijdens mijn woonperiode

Dak(en) 3 A.

Hoe oud zijn de daken ongeveer? Platte daken:

Dak is in maart 2023 vernieuwd

Overige daken:

Dak van stenen berging is ongeveer 17 jr geleden vernieuwd

Dak(en) 3 B.

Heeft u last van daklekkages (gehad)?

Nee

Zo ja, waar?

Dak(en) 3 C.

Zijn er in het verleden gebreken geconstateerd aan de dakconstructie zoals scheve, doorbuigende, krakende, beschadigde en/of aangetaste dakdelen?

Ja

Zo ja, waar?

Stenen berging

Dak(en) 3 D.

Heeft u het dak al eens (gedeeltelijk) laten vernieuwen c.q. laten repareren?

Ja

Zo ja, welk (gedeelte van het) dak en waarom?

Stenen berging helemaal, instorting

Dak(en) 3 E.

Is het dak tijdens de bouw geïsoleerd? Platte daken:

Nee

Overige daken:

Nee

Zo nee, is het dak daarna geïsoleerd? Platte daken:

Ja

Vragenlijst

Vraag	Antwoord
Overige daken:	Nee
Zo ja, wanneer heeft de isolatie plaatsgevonden en met welk isolatiemateriaal?	Dak woning is in maart 2023 geheel vernieuwd en geïsoleerd. Isolatiemateriaal dat is gebruikt: Iko Enertherm Isolatie ALU PIR 80 mm / Rd 3,6
Heeft u een certificaat of bewijs van het na-isoleren?	Nee
Is er sprake van volledige isolatie? Platte daken:	Nee
Overige daken:	Nee
Zo nee, welke delen zijn er niet geïsoleerd?	Bijkeuken plat dak is waarschijnlijk niet geïsoleerd. Schuur en stenen berging
Dak(en) 3 F.	
Zijn de regenwaterafvoeren lek of verstopt?	Nee
Zo ja, toelichting:	
Dak(en) 3 G.	
Zijn de dakgoten lek of verstopt?	Nee
Zo ja, toelichting:	
Kozijnen, ramen en deuren 4 A.	
Van welk materiaal zijn de buitenkozijnen gemaakt? (bijvoorbeeld hout, kunststof of aluminium of een andersoortig materiaal)	Beneden kunststof, behalve van het toilet en de kelder Boven alles hout
Kozijnen, ramen en deuren 4 B.	
Wanneer zijn de buitenkozijnen, ramen en deuren voor het laatst geschilderd?	In 2010
Is dit gebeurd door een erkend schildersbedrijf?	Nee
Zo ja, door wie?	
Kozijnen, ramen en deuren 4 C.	
Functioneren alle scharnieren en sloten?	Ja
Zo nee, toelichting:	
Kozijnen, ramen en deuren 4 D.	
Zijn voor alle afsluitbare deuren, ramen etc. sleutels aanwezig?	Ja
Zo nee, voor welke deuren, ramen etc. niet?	Niet met sleutel, maar het raampje van het toilet sluit niet helemaal goed.
Kozijnen, ramen en deuren 4 E.	
Is er sprake van isolerende beglazing?	Ja

Vragenlijst

Vraag

Antwoord

Zo ja, welk type glas?
(bijvoorbeeld HR, HR+, HR++ of HR+++; zie de glassponning waarin doorgaans staat vermeld welke type glas er is geplaatst)

Beneden HR ++
Boven HR +

Is er sprake van isolerende beglazing in de gehele woning?

Nee

Zo nee, welke ramen zijn niet geïsoleerd?

Alleen het raam van het toilet en de kelder niet.

Kozijnen, ramen en deuren 4 F.

Is er bij de isolerende beglazing sprake van condensvorming tussen het glas?
(Denk aan lekkende ruiten.)

Nee

Zo ja, waar?

Vloeren, plafonds en wanden 5 A.

Is er sprake (geweest) van vochtdoorslag of optrekkend vocht op de vloeren, plafonds en/of wanden?

Nee

Zo ja, waar?

Vloeren, plafonds en wanden 5 B.

Is er sprake (geweest) van schimmelvorming op de vloeren, plafonds en/of wanden?

Nee

Zo ja, waar?

Vloeren, plafonds en wanden 5 C.

Zijn er (gerepareerde) of (verborgen) scheuren en/of beschadigingen in/aan vloeren, plafonds en/of wanden aanwezig?

Ja

Zo ja, waar?

Woonkamer en voorzijde gevel

Vloeren, plafonds en wanden 5 D.

Hebben zich in het verleden problemen voorgedaan met de afwerkingen?
(Bijvoorbeeld loszittend tegelwerk, loslatend behang of spuitwerk, holklinkend of loszittend stucwerk, etc.)

Nee

Zo ja, waar?

Vloeren, plafonds en wanden 5 E.

Is er sprake (geweest) van gebreken aan de vloerconstructie, zoals scheve, doorbuigende, krakende, beschadigde en/of aangetaste vloerdelen?

Nee

Zo ja, waar?

Vloeren, plafonds en wanden 5 F.

Is er sprake van vloerisolatie?

Ja

Zo ja, wanneer heeft de isolatie van de vloer plaatsgevonden en met welk isolatiemateriaal?

Vloer woonkamer, keuken is geïsoleerd in mei 2023
Materiaal isolatie: Icynene LD-C-50 H2 Foam

Vragenlijst

Vraag	Antwoord
Heeft u een certificaat of bewijs van het na-isoleren?	Ja
Is er sprake van volledige isolatie?	Nee
Zo nee, welke delen zijn er niet geïsoleerd?	Bijkeuken, hal en toilet zijn niet geïsoleerd

Fundering, kruipruimte en kelder 6 A.

Is er sprake (geweest) van gebreken aan de fundering?	Nee
Zo ja, waar?	

Fundering, kruipruimte en kelder 6 B.

Is de kruipruimte toegankelijk?	Ja
Is de kruipruimte droog?	Ja
Zo nee of meestal, toelichting:	

Fundering, kruipruimte en kelder 6 C.

Is er sprake van vochtdoorslag door de kelderwand?	Ja
Zo ja of soms, toelichting:	Bij hevige en langdurige regenval waarbij de riolering het niet goed meer aan kan is het mogelijk dat de kelderwand vochtig aan voelt

Fundering, kruipruimte en kelder 6 D.

Is de grondwaterstand in de afgelopen jaren waarneembaar gewijzigd of is er sprake van wateroverlast geweest?	Ja
Zo ja, heeft dit tot problemen geleid in de vorm van water in de kruipruimte c.q. kelder?	Nee
Zo nee, tot wat voor andere problemen heeft dit geleid?	vochtig aanvoelende kelderwand 1 zijde

Installaties 7 A.

Wat voor warmte-installatie(s) is/zijn er aanwezig in de woning? (bijvoorbeeld cv-installatie, WTW-systeem, WKO-systeem, (hybride) warmtepomp, airconditioning, zonneboiler, elektrische boiler, pelletkachel dan wel een andere installatie)	cv-installatie
Is/zijn de installatie(s) eigendom?	Ja
Zo nee, toelichting: (bijvoorbeeld de installatie(s) is/ zijn gehuurd of geleased. Tevens huur-/leaseprijs vermelden)	
Merk van de installatie(s):	Intergas
Type(nummer) van de installatie(s):	Kombi Kompakt HRE 28/24 A
Installatiedatum van de installatie(s):	cv 08-02-2018
Op welke datum is/zijn deze installatie(s) voor het laatst onderhouden?	13-09-2024
Is het onderhoud uitgevoerd door een erkend bedrijf?	Ja
Zo ja, door wie?	Preuter Installatietechniek Deventer

Vragenlijst

Vraag

Antwoord

Installaties 7 B.

Zijn er de afgelopen tijd zaken opgevallen ten aanzien van de installatie(s)?
(bijvoorbeeld de cv-installatie moet meer dan 1 keer per jaar bijgevoerd worden of de
installatie functioneert niet goed)

Nee

Zo ja, wat is u opgevallen?

Installaties 7 C.

Zijn er radiatoren die niet warm worden?

Nee

Zo ja, welke?

Installaties 7 D.

Zijn er radiatoren of (water)leidingen die lekken?

Nee

Zo ja, waar en welke?

Installaties 7 E.

Zijn er radiatoren of (water)leidingen die ooit zijn bevroren?

Nee

Zo ja, waar?

Installaties 7 F.

Heeft u vloerverwarming in de woning?

Nee

Zo ja, betreft dit elektrische vloerverwarming, vloerverwarming met warm water of
anders? Elektrisch:

warm water:

overig, namelijk

Waar bevindt zich de elektrische vloerverwarming?

Waar bevindt zich de vloerverwarming met warm water?

Waar bevindt zich de overige vloerverwarming?

Installaties 7 G.

Zijn er vertrekken die niet (goed) warm worden?

Nee

Zo ja, welke?

Installaties 7 H.

Heeft de woning zonnepanelen die uw eigendom zijn?

Ja

Heeft de woning zonnepanelen die worden gehuurd of geleased?

Nee

Kan het huurcontract/ leasecontract worden overgenomen door koper? Zo ja, dan
overnamecontract opvragen.

Hoeveel zonnepanelen zijn er aanwezig? Aantal:

9

Vragenlijst

Vraag	Antwoord
Zo ja, blijven de zonnepanelen achter?	Ja
Wat is de capaciteit van één zonnepaneel? (De capaciteit van zonnepanelen wordt uitgedrukt in Wattpiek (Wp). Bijvoorbeeld één zonnepaneel levert 390 Wp.	3,38 kWp
Functioneren alle zonnepanelen?	Ja
Wat is het merk/ type van de zonnepanelen?	SolarEdge SE3000H Photovoltaic Inverter
Maakt u gebruik van een app om de opbrengst van de zonnepanelen te bekijken?	Ja
Zo ja, welke?	mySolarEdge app
In welk jaar zijn de zonnepanelen geplaatst en door wie? Jaar:	deze zijn geïnstalleerd in maart 2023
Installateur:	ESLI
Is de btw over het aankoopbedrag teruggevraagd van de belastingdienst?	Ja
Hoeveel stroom heeft u het afgelopen jaar opgewekt? Jaar:	2025 = 3,28 MWh
Aantal kWh:	3280 kWh
Hoe lang zit er nog fabrieksgarantie op de zonnepanelen?	+/- 7 jr
Zijn de zonnepanelen aangeschaft met subsidie?	Ja
Zo ja, moet de subsidie worden terugbetaald?	Nee
Zo ja, welk bedrag moet worden terugbetaald?	

Installaties 7 I.

In welk jaar zijn voor het laatst de aanwezige schoorsteenkanalen/
rookgasafvoeren geveegd/gereinigd? 02-10-2024

Installaties 7 J.

Wanneer heeft u de aanwezige schoorsteenkanalen voor het laatst gebruikt? Recent

Is de trek van aanwezige schoorsteenkanalen goed? Ja

Installaties 7 K.

Zijn er onderdelen van de elektrische installatie vernieuwd? (onder de elektrische installatie wordt verstaan alle elektra leidingen/ schakelaars stopcontacten, meterkast e.d.) Nee

Zo ja, wanneer en welke onderdelen?

Zijn er gebreken aan de elektrische installatie? Nee

Zo ja, welke? Geen gebrek, maar er is geen lichtschakelaar aanwezig in de bijkeuken. De plafonnière die er nu zit werk heeft een sensor, dus als het buiten donker is deze altijd aan.

Installaties 7 L.

Is er een laadpaal aanwezig voor een elektrische auto? Nee

Vragenlijst

Vraag

Antwoord

Zo ja, waar bevindt deze zich?

Blijft deze achter?

Installaties 7 M.

Is er mechanische ventilatie of een soortgelijk systeem aanwezig?

Nee

Zo ja, functioneert dit systeem naar behoren?

Zo nee, toelichting:

Wanneer is dit systeem voor het laatst onderhouden?

Hoe oud is dit systeem ongeveer?

Installaties 7 N.

Is er een domoticasysteem of een soortgelijk systeem aanwezig? (Een domoticasysteem bedient de verwarming, verlichting, verwarming, audio, ventilatie e.d. automatisch)

Nee

Zo ja, functioneert dit systeem naar behoren?

Zo nee, toelichting:

Hoe oud is dit systeem ongeveer?

Installaties 7 O.

Zijn er rookmelders op iedere verdieping aanwezig?

Ja

Zo ja, hoe oud zijn de rookmelders ongeveer?

ca 3,5 jr oud

Sanitair, riolering en keuken 8 A.

Zijn er beschadigingen aan wastafels, douche, bad, toiletten, gootstenen en kranen?

Ja

Zo ja, welke?

barst in email wastafel

Sanitair, riolering en keuken 8 B.

Hoe oud is de badkamer ongeveer?

ca 17 jr

Sanitair, riolering en keuken 8 C.

Lopen de afvoeren van wastafels, douche, bad, toiletten, gootstenen en kranen goed door?

Ja

Zo nee, welke niet?

Sanitair, riolering en keuken 8 D.

Is de woning aangesloten op het gemeentelijke riool?

Ja

Sanitair, riolering en keuken 8 E.

Vragenlijst

Vraag

Antwoord

Zijn er gebreken (geweest) aan de riolering, zoals breuken, stankoverlast, lekkages, etc.?

Nee

Zo ja, welke?

Sanitair, riolering en keuken 8 F.

Is er een andere voorziening, zoals een septictank, beerput of dergelijk aanwezig?

Nee

Zo ja, wat is er aanwezig en hoe dient dit te worden onderhouden?

Sanitair, riolering en keuken 8 G.

Van welk jaar dateert de keukenopstelling ongeveer?

2018

Sanitair, riolering en keuken 8 H.

Van welk jaar dateert de inbouwapparatuur ongeveer?

2018

Functioneert alle inbouwapparatuur?

Ja

Zo nee, welk inbouwapparaat functioneert niet?

Sanitair, riolering en keuken 8 I.

Heeft u een kokend water kraan? (bijvoorbeeld een Quooker kraan of een soortgelijke kraan)

Nee

Zo ja, functioneert deze kraan naar behoren en hoe oud is deze kraan ongeveer?

Diversen 9 A.

Wat is het bouwjaar van de woning?

1953

Diversen 9 B.

Zijn er asbesthoudende materialen in/op de woning/ bijgebouw(en) aanwezig? (bijvoorbeeld asbest zeil, een asbestplaat die onder en/of achter de CV ketel is geplaatst, asbesthoudend isolatiemateriaal om de verwarmingsbuis, asbesthoudend koord bij oude cv-ketels/gaskachels, asbestgolfplaten e.d.)

Niet bekend

Zo ja, welke en waar?

Diversen 9 C.

Blijft er in de woning zeil achter, al dan niet vastgelijmd, dat is aangeschaft tussen 1955 en 1982?

Nee

Diversen 9 D.

Is er sprake van loden leidingen in de woning?

Niet bekend

Zo ja, waar?

Diversen 9 E.

Vragenlijst

Vraag

Antwoord

Is er een Japanse duizendknoop aanwezig in de tuin? (Een Japanse duizendknoop is een exotische plant, welke moeilijk te verwijderen is. De sterke wortelstokken en stengels van de Japanse duizendknoop zijn in staat om schade te veroorzaken aan gebouwen, leidingen en wegen)

Nee

Diversen 9 F.

Is er in puin/asbest afval in de grond/tuin aanwezig?

Niet bekend

Diversen 9 G.

Heeft u elders lekkages gehad? (dus los van het dak/ sanitair/ riolering)

Nee

Diversen 9 H.

Is de grond verontreinigd?

Nee

Zo ja, is er een onderzoeksrapport?

Zo ja, heeft de gemeente/provincie een onderzoeks- of saneringsbevel opgelegd?

Diversen 9 I.

Is er een olietank aanwezig of aanwezig geweest?

Nee

Zo ja, is deze gesaneerd/verwijderd?

Als deze is gesaneerd, waar is de olietank op het perceel gesitueerd?

Is er een Kiwa-certificaat aanwezig?

Nee

Diversen 9 J.

Is er sprake van overlast door ongedierte in of (rond)om de woning? (Denk aan muizen, ratten, kakkerlakken, etc.)

Nee

Zo ja, waar?

Diversen 9 K.

Is de woning aangetast door houtworm, boktor, ander ongedierte of zwam?

Nee

Zo ja, waar?

Zo ja, is deze aantasting al eens behandeld?

Zo ja, wanneer?

Zo ja, door welk bedrijf?

Diversen 9 L.

Is er sprake van chlorideschade (betonrot)? (Betonrot komt vooral voor in kruipruimtes van woningen gebouwd tussen 1965 en 1981 die voorzien zijn van betonnen vloerelementen van het merk Kwaaitaal of Manta. Ook andere beton-elementen - bijvoorbeeld balkons - kunnen aangetast zijn)

Nee

Zo ja, waar?

Vragenlijst

Vraag

Antwoord

Diversen 9 M.

Hebben er verbouwingen en/of bijbouwingen plaatsgevonden in en/of om de woning?

Nee

Zo ja, welke ver-/bijbouwingen?

Zo ja, in welk jaartal?

Zo ja, door welk bedrijf zijn deze uitgevoerd?

Diversen 9 N.

Zijn er verbouwingen of uitbreidingen uitgevoerd zonder omgevingsvergunning (voorheen bouwvergunning)?

Nee

Zo ja, welke?

Diversen 9 O.

Is er sprake van glasvezel internet?

Ja

Diversen 9 P.

Bent u in het bezit van een definitief energieprestatiecertificaat/energielabel?

Ja

Zo ja, welke label?

Vaste lasten 10 A.

Hoeveel betaalde u voor de laatste aanslag onroerendezaakbelasting?

271

Belastingjaar?

Januari 2025

Vaste lasten 10 B.

Wat is de WOZ-waarde?

264000

Peiljaar?

Januari 2025

Vaste lasten 10 C.

Hoeveel betaalde u voor de laatste aanslag waterschapslasten?

191

Belastingjaar?

2025

Vaste lasten 10 D.

Hoeveel betaalde u voor de laatste aanslag gemeentelijke belastingen? (zoals rioolheffing en afvalstoffenheffing e.d.)

409

Belastingjaar?

2025

Vaste lasten 10 E.

Welke voorschotbedragen betaalt u maandelijks aan de nutsbedrijven? Gas:

120

Vragenlijst

Vraag	Antwoord
Elektra:	15
Water:	12
Stadsverwarming:	0
Anders:	nvt
Te weten:	0
Wat is uw jaarverbruik voor gas/ elektriciteit en water? Gas (m ³):	816
Elektriciteit hoog (kWh):	555 kWh
Elektriciteit laag (kWh):	712 kWh
Elektriciteit totaal (kWh):	1267 -2631 netto -1364
Water (m3):	40
Stadsverwarming (GJ):	nvt
Anders:	nvt
Met hoeveel bewoners bewoonde u de woning? Aantal:	1

Vaste lasten 10 F.

Zijn er lease- en/of huurkoopcontracten?
(Bijvoorbeeld keuken, kozijnen, cv-ketel, etc.)

Nee

Zo ja, welke?

Zijn deze contracten overdraagbaar op de koper?
Let op! Veel lease- en huurkoopcontracten zijn niet langer overdraagbaar op een koper. Neem hiervoor contact op met de betreffende leverancier.

Hoe lang lopen de contracten nog en wat is de eventuele afkoopsom? Afkoopsom:

Duur:

Vaste lasten 10 G.

Als er sprake is van erfpacht of opstalrecht hoe hoog is dan de canon per jaar?

0

Heeft u alle canons betaald?

N.v.t

Is de canon afgekocht?

N.v.t

Zo ja, tot wanneer?

Vaste lasten 10 H.

Heeft u alle gemeentelijke belastingen die u verschuldigd bent al betaald?

Nee

Zijn er variabele bedragen voor gemeenschappelijke poorten, inritten of terreinen?

Nee

Zo ja, hoe hoog en waarvoor?

Vaste lasten 10 I.

Heeft u, om in de straat te parkeren, een parkeervergunning nodig?

Nee

Hoeveel parkeervergunningen kunnen er maximaal worden aangevraagd?

Wat zijn de kosten voor deze parkeervergunning(en) per jaar?

Vragenlijst

Vraag

Antwoord

Garanties 11 A.

Zijn er lopende onderhoudscontracten en/of garantieregelingen overdraagbaar aan de koper?
(Zoals dakbedekking, cv-installatie, dubbele beglazing, etc.)

Ja

Zo ja, welke?

onderhoudscontract cv-ketel bij Preuter
installatietechniek Deventer

Nadere informatie 12 A.

Overige zaken(Overige zaken die de koper naar uw mening moet weten)

-géén perilex aansluiting voor inductie
kookplaat
-toilet boven is een sanibroyeur toilet
-gaskachel in schuur aanwezig, onwetend of
deze veilig te gebruiken is.
-herstructurering van de straat gepland in 2026

Over Ligtenberg Makelaars



Wij zijn Max van Dam, Dagmar Ligtenberg, José van Ommen en kantoorhond Archie. Samen hebben we een stevige basis van praktijkervaring en vakkennis. We kennen Vaassen, Apeldoorn en de omliggende dorpen door en door.

We verschillen van elkaar, en juist daardoor versterken we elkaar. Maar één ding hebben we gemeen: we willen dat u zich goed voelt bij de grote keuzes rondom uw huidige of nieuwe woning. Daar doen we het voor.

Dagmar Ligtenberg

NVM Makelaar

dagmar@ligtenbergmakelaars.nl

De makelaardij kreeg ik letterlijk met de paplepel ingegoten, maar toch begon mijn loopbaan een andere kant op: ik startte met een rechtenstudie om notaris te worden. Gaandeweg ontdekte ik dat mijn hart toch écht bij de makelaardij ligt. In 2014 maakte ik daarom vol overtuiging de overstap naar dit prachtige vak.

Vandaag de dag combineer ik mijn juridische achtergrond met mijn passie voor mensen en wonen. Die kennis gebruik ik graag om heldere afspraken te maken tussen u en de koper of verkoper van uw woning, een echte meerwaarde die ik u als makelaar kan bieden. Daarnaast ga ik altijd net een stap verder voor mijn klanten, om te bereiken wat voor u belangrijk is. Vertel me gerust uw wensen, vragen of twijfels; dan ga ik voor u aan de slag.

Ik ben getogen en nog steeds woonachtig in Vaassen, dus de kans is groot dat u mij lokaal wel eens tegenkomt. In mijn vrije tijd sta ik graag op de tennisbaan of wandel ik met mijn (kantoor)teckel Archie door het bos.

Max van Dam

NVM Makelaar

max@ligtenbergmakelaars.nl

In de ruim 30 jaar dat ik actief ben als makelaar in Apeldoorn, Vaassen, Deventer en omgeving, heb ik een schat aan ervaring opgebouwd. Die kennis zet ik in om u alles te bieden wat nodig is om weloverwogen beslissingen te nemen bij de aan- of verkoop van uw huis.

Ik denk met u mee, adviseer u en kom direct in actie wanneer dat nodig is. Maar boven alles staat voor mij één ding centraal: u moet zich goed voelen bij iedere keuze die u maakt. In alle opzichten. Als alles klopt, wordt u daar een blij mens van en precies dat is mijn doel, elke dag weer.

In mijn vrije tijd komt u me waarschijnlijk sportend tegen. Ik ben gek op vrijwel elke sport en grijp elke kans om in beweging te komen. Mountainbiken is voor mij de ideale combinatie van sport, buitenlucht en genieten van onze prachtige omgeving. En voor mijn zeilhobby trek ik er graag op uit; gelukkig heeft Nederland genoeg wind, water en gezelligheid te bieden.

Benieuwd naar je financiële mogelijkheden? Koppe & Veldkamp Hypotheken geeft je advies!



Koppe & Veldkamp Hypotheken en Verzekeringen, is hét kantoor in Vaassen en omgeving voor volledig onafhankelijk hypotheekadvies. Het afsluiten van een hypotheek is een complex proces, maar geen zorgen, onze hypotheekadviseurs staan klaar om je te begeleiden. Samen kijken we naar de hypotheek die perfect aansluit bij jouw persoonlijke situatie. Met meer dan 30 aanbieders vergelijken wij rentes en voorwaarden, zodat jouw hypotheek volledig is afgestemd op jouw wensen en mogelijkheden, nu en in de toekomst. Dus met elkaar op zoek naar de beste hypotheekdeal!

Financiering op maat, wonen zonder zorgen.

Wij begrijpen elke mogelijke woonsituatie. Of je nu je eerste huis koopt, je gezin uitbreidt of op zoek bent naar een extra huis, wij maken alles inzichtelijk en helpen waar nodig. En vergeet niet, een verbouwing of zonnepanelen op je dak kunnen ook gefinancierd worden met een hypotheek. Ontdek de mogelijkheden die verder gaan dan je wellicht denkt.

Volledig onafhankelijk advies op maat.

Als het grootste hypotheekkantoor van Vaassen hebben wij het voordeel om hypotheekverstrekkers en banken aan te bieden. Waar andere hypotheekkantoren beperkt zijn in hun assortiment, hebben wij een breed scala aan mogelijkheden. Daarnaast is ons advies volledig onafhankelijk en zonder voorkeur voor een specifieke hypotheekverstrekker. Elke situatie is uniek, ook die van jou! We maken een advies inclusief een vergelijking tussen alle banken, speciaal afgestemd op jouw situatie en wensen. Een op maat gemaakt advies, waarbij we streven naar de voordeligste keuze voor jou, dat kunnen we garanderen!

Gewoon een eerlijk advies, dichtbij huis.

Lukt het niet om naar ons kantoor te komen? Geen probleem! Ons team komt zelfs bij jou thuis langs voor een vrijblijvend gesprek. Of het nu overdag is of 's avonds, wij staan altijd voor je klaar, gewoon aan je eigen keukentafel.

Interesse?

Neem dan contact op met ons kantoor.

