

*Exclusief  
Wonen*

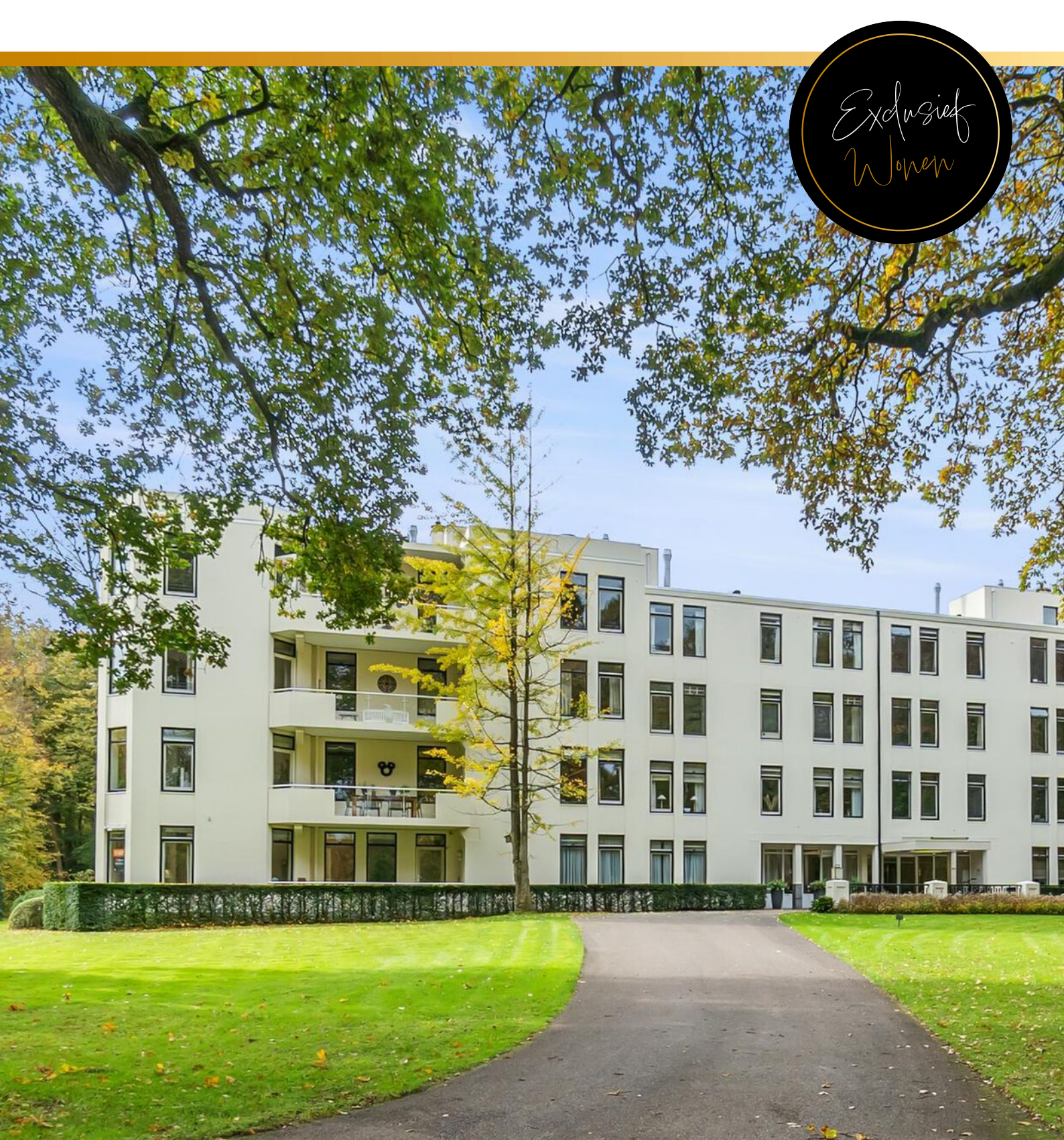

**Van Ommerenlaan 36**  
Wassenaar

**DOEN**<sup>®</sup>  
NVM MAKELAARS

# Welkom

**Een professioneel en jong makelaarskantoor, vertrouwd met alle facetten van de vastgoedwereld. Met een solide reputatie en een trotse historie. Gegroeid en gespecialiseerd in de jaren.**

Persoonlijke aandacht voor onze opdrachtgevers staat centraal in onze dienstverlening. De werkwijze van DOEN NVM Makelaars laat zich het beste omschrijven als transparant, doeltreffend, actief maar zeker ook gedegen en met een uiterst persoonlijke benadering. Wij zijn trouw aan de menselijke aanpak die al onze medewerkers al jaren typeert. Onze informele, laagdrempelige bedrijfscultuur en de hiermee samenhangende "no-nonsense" werkwijze is zonder meer onderscheidend te noemen. Ons team van specialisten staat garant voor deskundig advies en begeleiding op het gebied van woningmakelaardij, vastgoedbeheer, bedrijfshuisvesting, nieuwbouw initiëring, taxaties en consultancy, hypotheek en verzekeringen.



## Uw makelaar

### Kelvin Colsen

Makelaardij  
06-30995176  
kelvin@doenmakelaars.com



## Interesse gewekt?

Voor een persoonlijk gesprek met een van ons geniet het de voorkeur van tevoren een afspraak te maken. De kans is namelijk aanwezig, dat wij onderweg zijn voor onze cliënten. Het maken van een afspraak betekent dat er tijd voor u gereserveerd wordt om uw persoonlijke wensen te relateren aan het te verwachten resultaat.

Of het nu gaat om koop, verkoop, een taxatie of onze GRATIS en vrijblijvende waardebeoordeling ten behoeve van een verkoopbeslissing. In onze opdrachten staat vrijblijvendheid en een transparante dienstverlening centraal.



# Kenmerken van de woning



Woningtype  
**Appartement**



Woonoppervlakte  
**155 m<sup>2</sup>**

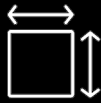

Perceeloppervlakte  
**0 m<sup>2</sup>**

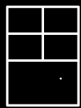

Kamers  
**3**



Slaapkamers  
**2**

**Vraagprijs € 700.000 k.k.**

## Aanvaarding

Status	In verkoop
Oplevering	In overleg
Adres	Van Ommerenlaan 36
Postcode	2243 CE
Plaats	Wassenaar

## Oppervlakten en inhoud

Woonoppervlakte	155 m <sup>2</sup>
Perceeloppervlakte	0 m <sup>2</sup>
Inhoud	508 m <sup>3</sup>

## Energie

Energie label	A
Isolatie	Dubbel glas

## Warm water

Verwarming	C.v.-ketel
Ketel	Remeha avanta combi 2015

## Bouw

Soort woonhuis	Tussenverdieping
Soort bouw	Bestaande bouw
Bouwjaar	1988
Onderhoud binnen	Goed tot uitstekend
Onderhoud buiten	Goed tot uitstekend

## Indeling

Aantal kamers	3
Aantal slaapkamers	2
Aantal verdiepingen	

## Buitenruimte

Ligging	
Tuin	Terras

# Omschrijving

Droomt u er van om te wonen op het prachtige landgoed Park Rust en Vreugd.

Ervaar de luxe en rust van dit royale en goed onderhouden appartement in het prachtige Wassenaar. Dit appartement biedt een bijzondere combinatie van comfort, privacy en een groene omgeving.

Wakker worden met uitzicht op eeuwenoude bomen, een kop koffie drinken op uw royale terras en volledig tot rust komen door uitzicht op dit geweldige landgoed.

Het appartementencomplex is uitstekend onderhouden door de actieve Vereniging van Eigenaren. Zo zijn er 63 zonnepanelen op het dak geplaatst voor gezamenlijk gebruik. Daarnaast beschikt het appartementencomplex over een eigen inpandige garage waar u een eigen parkeerplaats heeft.

Het mooie van deze locatie is dat u elke dag ervaart alsof u volledig in de natuur leeft, maar op slechts enkele minuten fietsen bevindt zich het Wassenaar-dorp. Hier kunt u terecht voor uw dagelijkse boodschappen, een goede cappuccino of een gezellig diner. De bushalte is op loopafstand, en binnen een kwartier bent u met de auto op het strand bij de Wassenaarse Slag. Dankzij de ligging in de regio Haaglanden zijn de A44, A4, A12 en A13 allemaal snel bereikbaar.

De indeling van het appartement is als volgt:

Op de begane grond treft u een luxe gemeenschappelijke entreehal met lift én trap. Het appartement is gelegen op de tweede verdieping en beschikt over een royale woonkamer met een ruime open keuken en een zonnig, breed terras gelegen op het zuidwesten aan de woonkamer. Vanuit de ruime hal kunt u naar de hoofdslaapkamer met inloopkast, de badkamer en-suite met regendouche, dubbele wastafel en infraroodsauna. Ook zit hier de deur naar de tweede slaapkamer, en een berging met aansluiting voor wasmachine en CV.

Op het terrein bevindt zich ook een extra appartementencomplex.. Dit appartementencomplex beschikt over meerdere kamers en garageboxen. Van Ommerenlaan

36 heeft hier 2 ruime kamers (1 kamer van 12m2 en 1 kamer van 32m2) tot de beschikking. Dit complex heeft een aflopend erfpachtcontract tot eind 2028 waarna er nog geen bestemming is bepaald voor dit complex.

Bijzonderheden:

- Gebruikersoppervlak appartement ca. 155m2
  - Zonnig balkon 11m2 met prachtig uitzicht;
  - elektrisch werkende zonneschermen;
  - Ruime berging in de onderbouw
  - Eigen parkeerplaats in de parkeergarage
  - Energielabel A;
  - Rijksmonument onder monumentnummer 530403
  - De service/ VvE kosten voor het appartement bedragen €634,00 per maand
  - De service/ VvE kosten voor het naastgelegen complex bedragen €238,00 per maand
  - De erfpachtcanon van het appartement bedraagt €460,23 (netto €276,10) per maand
  - De erfpachtcanon van het naastgelegen complex bedraagt €567,00 (netto €340) per jaar
- NB! De erfpachtcanon is fiscaal 40% aftrekbaar. De erfpacht (plus VvE-kosten) loopt voor het extra appartementen complex in december 2028 af.

Deze informatie is door ons met de nodige zorgvuldigheid samengesteld. Onzerzijds wordt echter geen enkele aansprakelijkheid aanvaard voor enige onvolledigheid, onjuistheid of anderszins, dan wel de gevolgen daarvan. Alle opgegeven bedragen, maten en oppervlakten zijn indicatief. Wij adviseren u een NVM makelaar in te schakelen die u begeleidt bij het aankoopproces.

Vrijblijvend hypotheekadvies? Onze hypotheekadviseurs van DOEN Adviesgroep bieden graag een vrijblijvend adviesgesprek aan, met een hypotheekberekening op maat. We hebben geen lange wachttijden en kunnen vaak dezelfde dag nog een afspraak inplannen. Wij begeleiden je volledig, van de financieringsaanvraag tot verzekeringen.



## Graceful Living

Experience the luxury and tranquility of this spacious and well-maintained apartment in beautiful Wassenaar. This apartment offers a unique combination of comfort, privacy, and green surroundings.

Wake up to a view of ancient trees, enjoy a cup of coffee on your spacious terrace, and completely unwind with the view of this magnificent estate.

The apartment complex is excellently maintained by the active Homeowners' Association. For example, 63 solar panels have been installed on the roof for communal use. The apartment complex also has its own indoor garage with a private parking space.

The beauty of this location is that you'll feel like you're living completely surrounded by nature every day, yet the village of Wassenaar is just a few minutes' bike ride away. Here you can do your daily shopping, enjoy a

delicious cappuccino, or enjoy a cozy dinner. The bus stop is within walking distance, and the beach at Wassenaarse Slag is just fifteen minutes away by car. Thanks to its location in the Haaglanden region, the A44, A4, A12, and A13 motorways are all easily accessible.

On the ground floor, you'll find a luxurious communal entrance hall with an elevator and stairs.

The apartment is located on the second floor and features a spacious living room with a large open-plan kitchen and a sunny, wide southwest-facing terrace adjacent to the living room. From the spacious hallway, you'll reach the master bedroom with a walk-in closet and the en-suite bathroom with a rain shower, double sink, and infrared sauna. The second bedroom is also located here, as well as a storage room with connections for a washing machine and central heating.



Gracieus wonen in een van de  
mooiste parken van Wassenaar  
"Landgoed Rust en Vreugd"

Graceful living in one of the most  
beautiful parks of Wassenaar  
"Landgoed Rust en Vreugd"

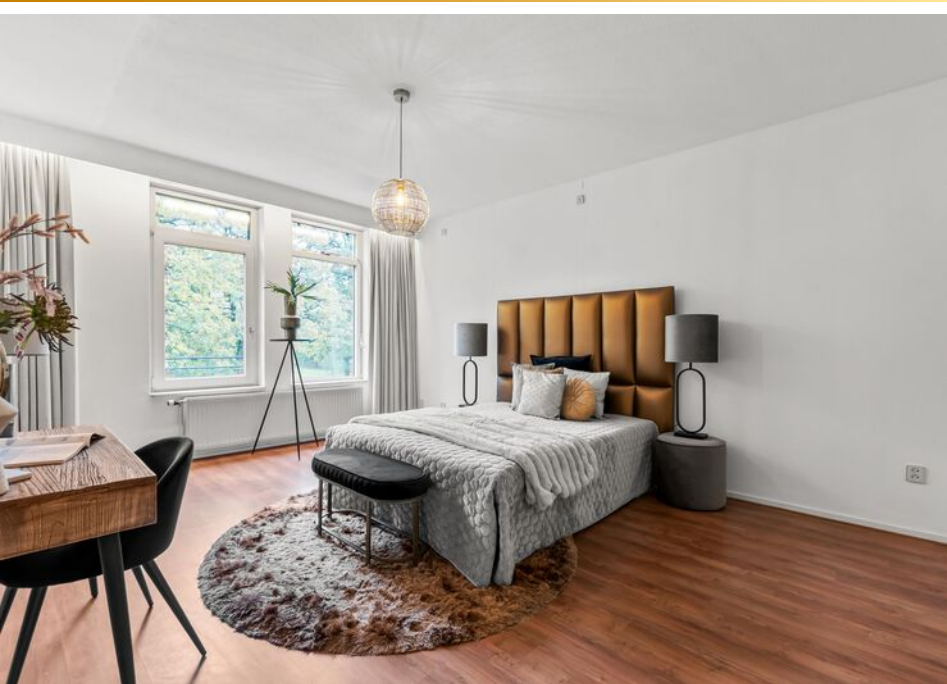





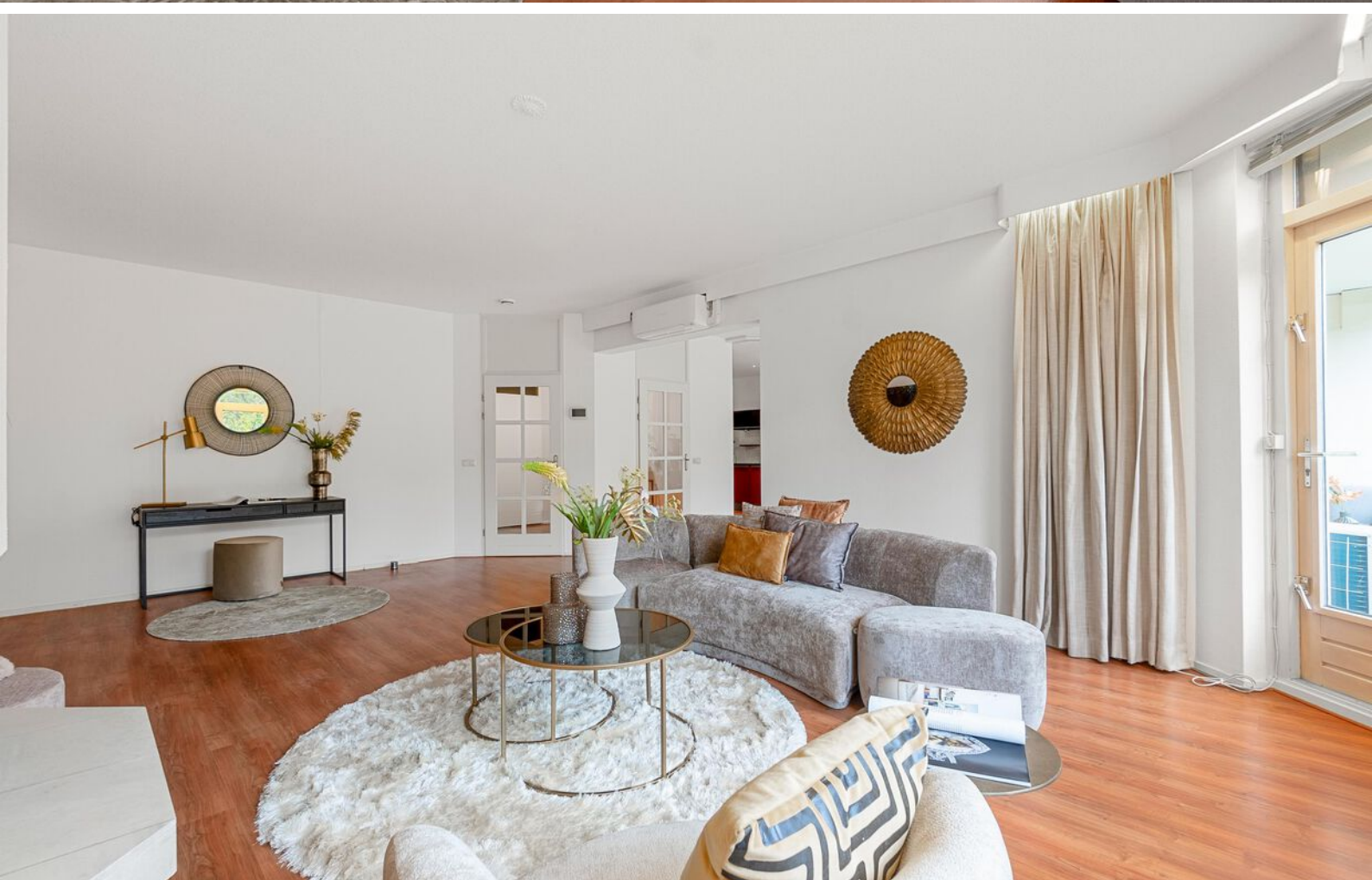















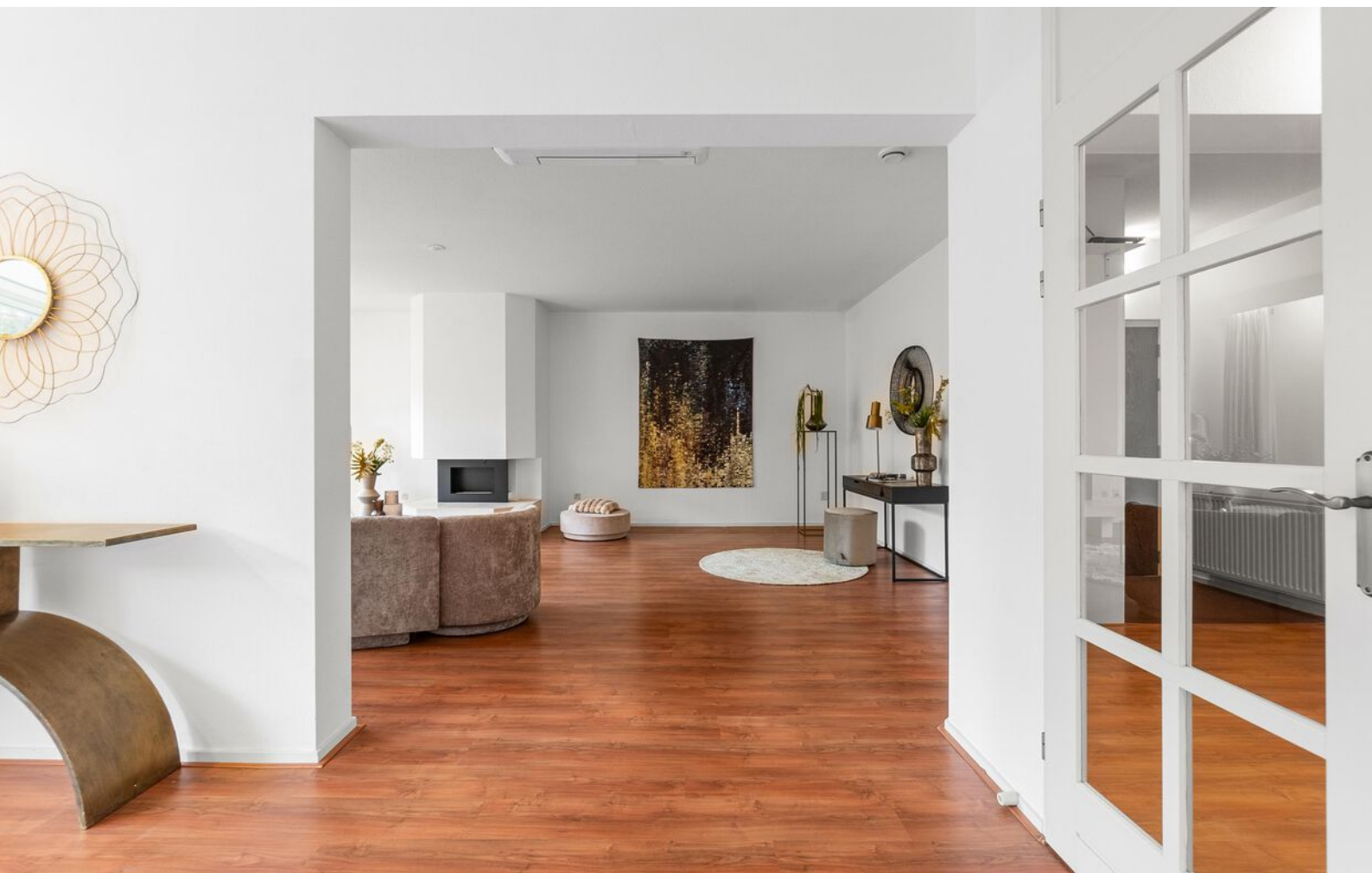
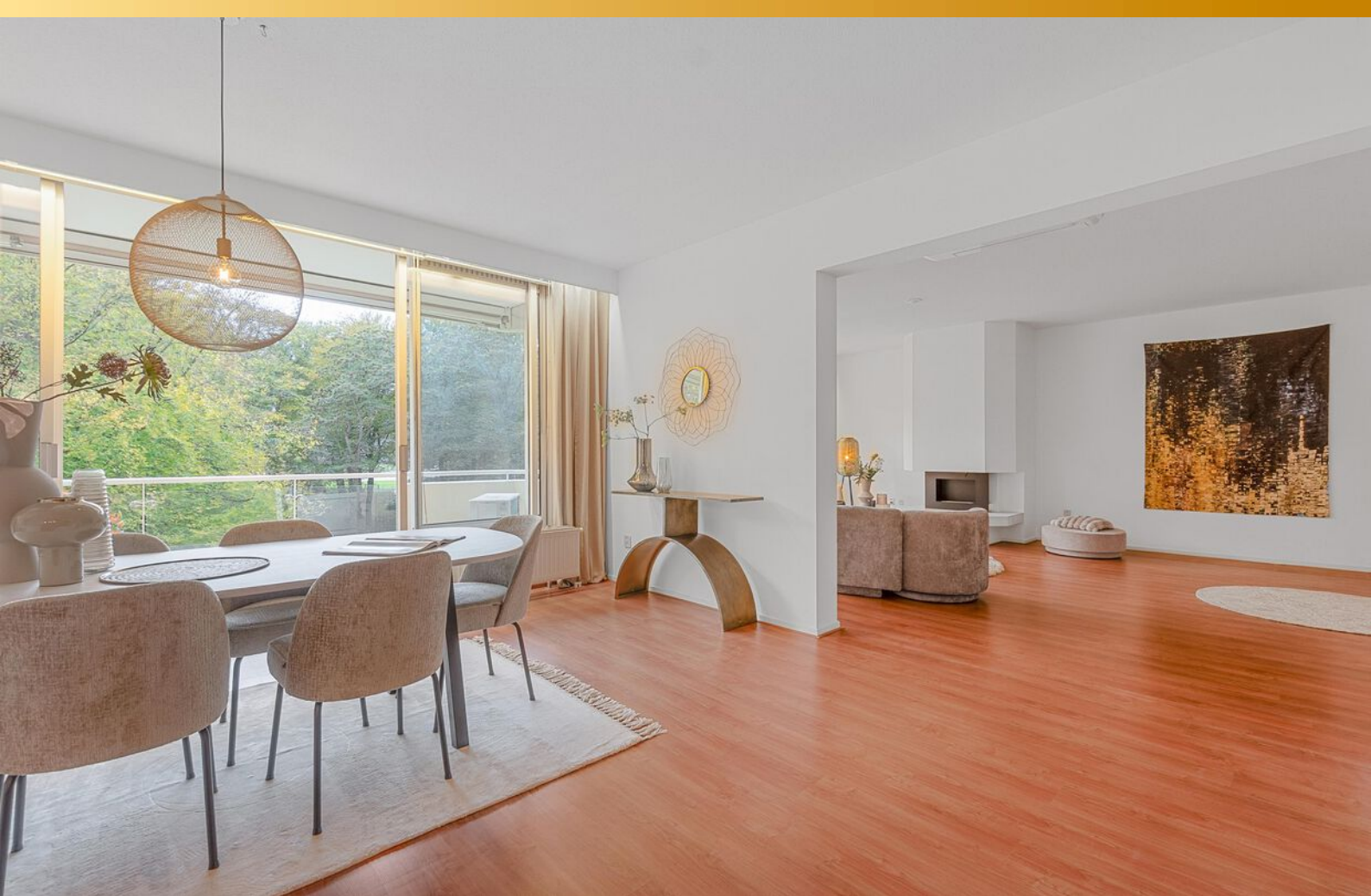

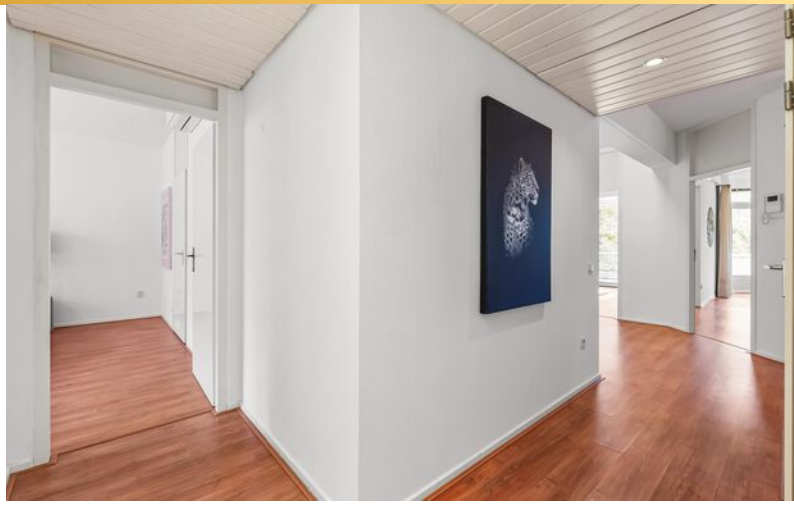
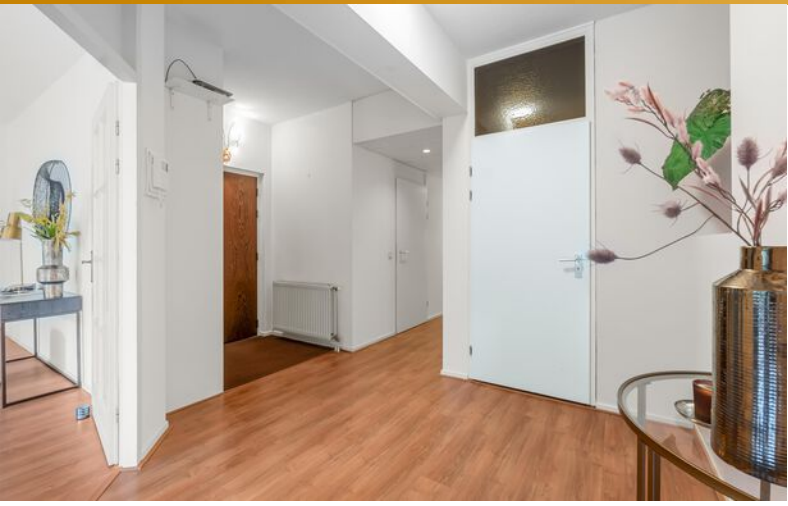













# Plattegrond Appartement



# Grote kamer extra complex



# Kleine kamer extra complex

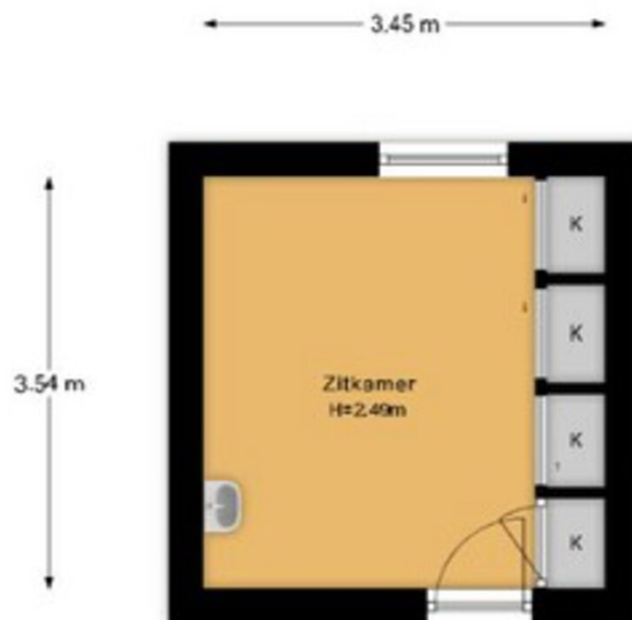

# Kadastrale kaart

Kadastrale kaart

Uw referentie: ---

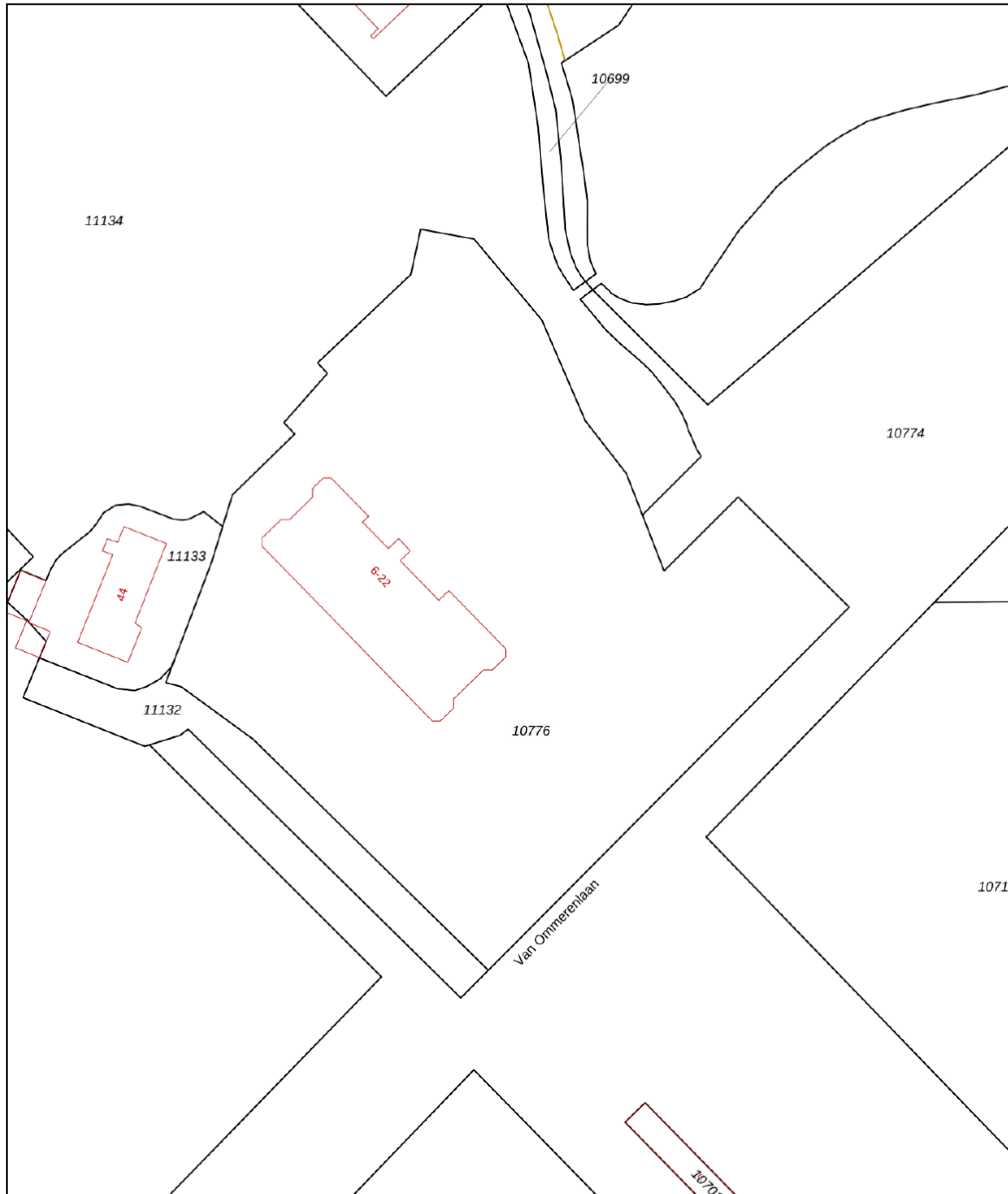

0 10 20 30 40 50m

<p>12345 25</p> <p>— Vastgestelde kadastrale grens — Voorlopige kadastrale grens — Administratieve kadastrale grens — Bebouwing</p> <p>Voor een eensluidend uittreksel, geleverd op 27 november 2025 De bewaarder van het kadaster en de openbare registers</p>	<p>Deze kaart is noordgericht Perceelnummer Huisnummer Vastgestelde kadastrale grens Voorlopige kadastrale grens Administratieve kadastrale grens Bebouwing</p> <p>Schaal 1: 1000</p> <p>Kadastrale gemeente Wassenaar Sectie F Perceel 10776</p> <p>Aan dit uittreksel kunnen geen betrouwbare maten worden ontleend. De Dienst voor het kadaster en de openbare registers behoudt zich de intellectuele eigendomsrechten voor, waaronder het auteursrecht en het databankenrecht.</p>	
---	---	---

# Locatie op de kaart

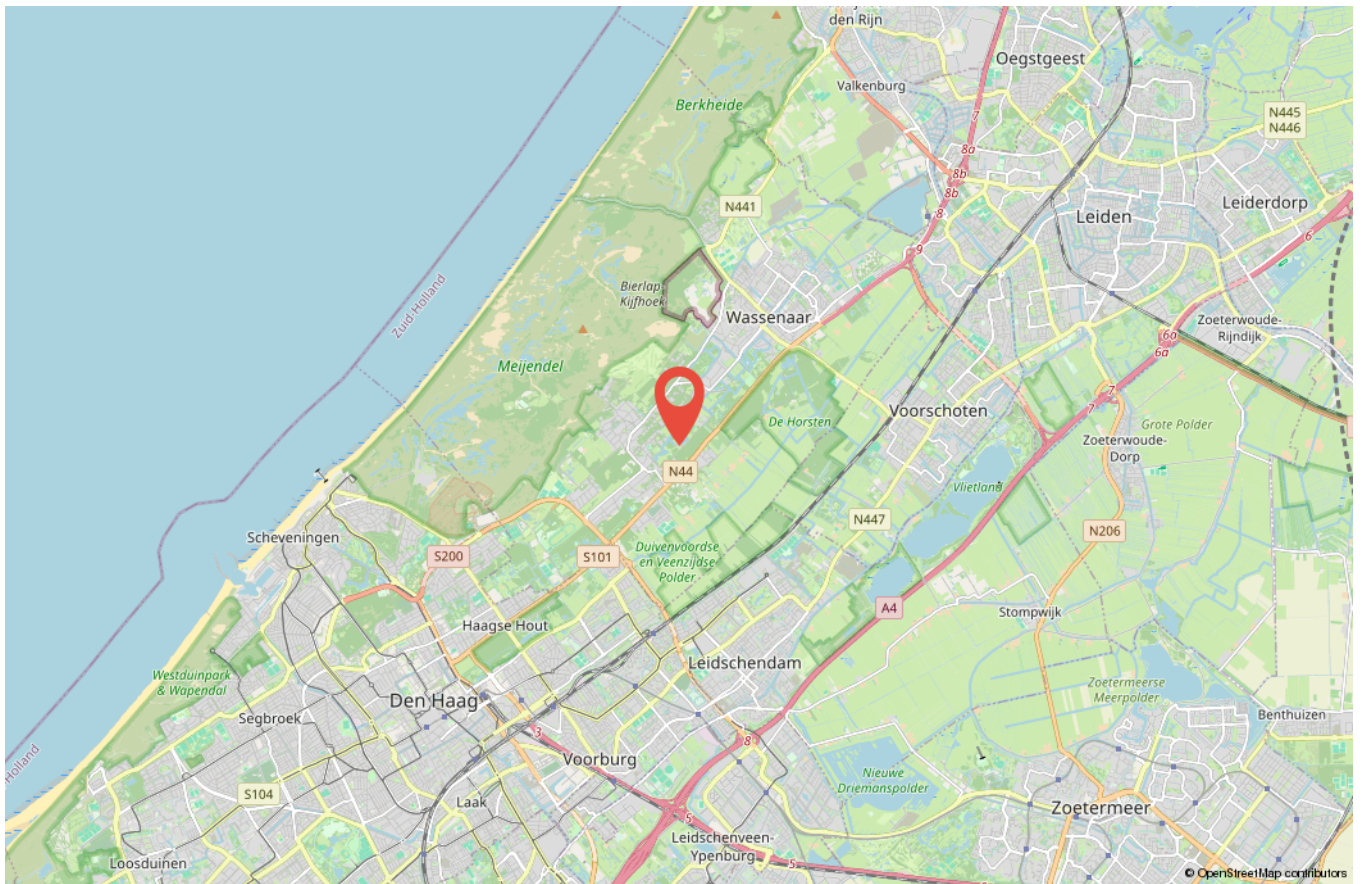
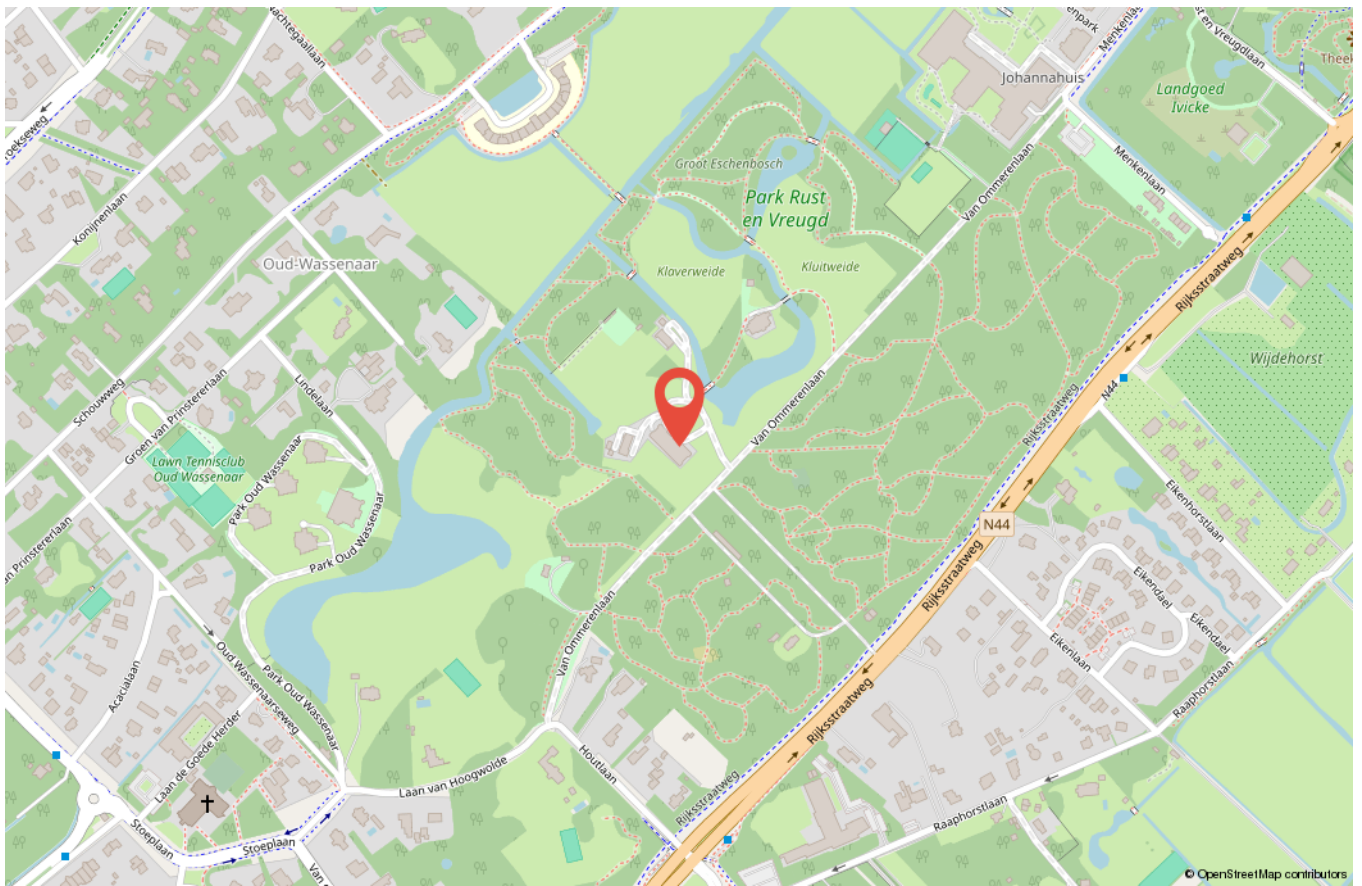

# DOEN VERHUISBUS!



## Vaak kom je er pas achter hoeveel spullen en meubels je hebt verzameld als je gaat verhuizen of opruimen om de woning verkoopklaar te maken.

Er moet dan vaak een bus of boedelbak (aanhanger) gehuurd worden om een en ander te verhuizen of af te voeren. Indien u kiest voor onze full-service dienstverlening biedt DOEN NVM Makelaars u daarvoor onze verhuisbus aan.

Handig zowel voor, tijdens of na de verkoop bij de daadwerkelijke verhuizing. Met één telefoontje naar ons kantoor geregeld en voor u gereserveerd.

Per rit staat maar liefst 16 m<sup>3</sup> ruimte ter beschikking! Hoe werkt het? Heel simpel! De verhuisbus (op tijd) reserveren, ophalen bij onze vestiging in Den Haag, verhuizen, aftanken en weer schoon inleveren. Wij brengen voor het gebruik € 100,- in rekening en vragen een borg die u na inleveren weer terug krijgt. Zo gemakkelijk kan het zijn!

## Een geweldige service toch?

# Wij zijn **DOEN Makelaars** Leiden



Kelvin Colsen



Paul H.C. Rats



Rebekka Smit



Priscilla Duivenvoord



Tim Rats

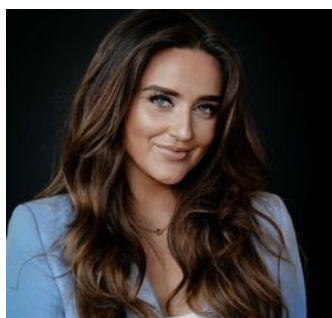

Elise Smit



Doezastraat 30, 2311 HB Leiden  
071 - 251 00 00  
[leiden@doenmakelaars.com](mailto:leiden@doenmakelaars.com)

# Verkoopvoorwaarden

Deze verkoopvoorwaarden zijn van toepassing op de dienstverlening van DOEN Makelaars en Taxateurs BV DEN HAAG, VOORBURG en LEIDEN, algemeen handelend onder de naam DOEN NVM makelaars.

Al onze werkzaamheden worden verricht overeenkomstig de van toepassing zijnde voorwaarden NVM en de geldende wet- en regelgeving.

## Onderzoeksplicht koper +

De verkoopinformatie is uitsluitend bestemd om een (kandidaat-)koper in de gelegenheid te stellen een bod uit te brengen en behelst uitdrukkelijk niet een uitputtende weergave van alle eigenschappen en mogelijk aanwezige gebreken van de woning. De informatie die is vermeld, is verkregen van de eigenaar/verkoper en uit een visuele opname van de woning. Op grond van het Burgerlijk Wetboek rust er op de koper van een woning een onderzoeksplicht. Dit houdt in dat de koper zelf verantwoordelijk is voor de beoordeling of de woning de eigenschappen zal bezitten die nodig zijn voor het gebruik dat hij van de woning wil gaan maken. Het verdient dan ook aanbeveling voor koper om zelf een ter zake (bouwkundig) deskundige in te schakelen. Indien koper besluit om niet tot inschakeling van een deskundige over te gaan, komen eventuele nadelige gevolgen hiervan volledig voor zijn rekening.

## Gebruiksoppervlakten

De opgegeven gebruiksoppervlakten zijn gebaseerd op de branchebrede Meetinstructie gebruiksoppervlakte woningen. De Meetinstructie is bedoeld om een uniforme manier van meten toe te passen voor het geven van een indicatie van de gebruiksoppervlakte. De Meetinstructie sluit verschillen in meetuitkomsten niet volledig uit, door bijvoorbeeld interpretatieverschillen, afrondingen, meetfouten of beperkingen bij het uitvoeren van de meting. Ondanks dat bij het opmeten de benodigde zorgvuldigheid is betracht, is de opgegeven gebruiksoppervlakte indicatief en kunnen daaraan geen rechten worden ontleend. Verkoper heeft zijn vraagprijs niet gebaseerd op de indicatieve gebruiksoppervlakte. De verkoper en DOEN NVM Makelaars aanvaarden ter zake geen aansprakelijkheid. Koper is gehouden zelfstandig de gebruiksoppervlakte vast te stellen.

## Mededeling tot verkoop

Alle verstrekte informatie dient te worden gezien als een uitnodiging om in onderhandeling te treden. Een bieding gelijk aan de gestelde vraagprijs doet dan ook niet direct een koopovereenkomst tot stand komen.

## Biedingsproces

Het biedingsproces bij onderhandelingen over onroerende zaken kent diverse bijzonderheden die koper het beste vooraf met een door hem zelf in te schakelen (aankoop)makelaar kan bespreken.

## Schriftelijkheidsvereiste

Indien koper een consument is, komt een koopovereenkomst ten aanzien van de woning pas tot stand als de schriftelijke koopovereenkomst door beide partijen is ondertekend. Mondeling of per e-mail bereikte overeenstemming over de koopsom en de overige essentialia is in dat geval niet voldoende voor het tot stand komen van de overeenkomst. Zowel koper als verkoper zijn, totdat de schriftelijke koopovereenkomst door zowel verkoper als koper is ondertekend, gerechtigd om de onderhandelingen te beëindigen of op een ander voorstel in te gaan. Het is koper bekend dat de woning 'kosten koper' (k.k.) verkocht wordt. Dit betekent dat koper de kosten van de eigendomsoverdracht, zoals overdrachtsbelasting en notariskosten betaalt. Het is voor koper mogelijk om een ontbindende voorwaarde ten behoeve van financiering op te nemen in de koopovereenkomst. De duur voor het financieringsbehoud is doorgaans 6 weken en gaat, behoudens andersluidende afspraken, in op het moment van ontvangst door koper van de door verkoper en koper ondertekende koopovereenkomst.

## Drie dagen bedenktijd

De consumentkoper heeft een bedenktijd van drie dagen. Deze termijn vangt aan om 0.00 uur op de dag na ontvangst van de door beide partijen getekende koopovereenkomst door koper. De ontbindingsverklaring moet verkoper binnen drie dagen hebben ontvangen, dus voor 24.00 uur van de laatste dag. Op deze drie dagen termijn is de Algemene termijnenwet van toepassing. Dit betekent dat ten minste twee van de drie dagen geen zaterdag, zondag of algemeen erkende feestdag mogen zijn. Bovendien geldt dat als de bedenktijd eindigt op een zaterdag, zondag of feestdag, de termijn wordt verlengd tot de eerstvolgende werkdag. Indien een koper gebruik heeft gemaakt van de bedenktijd en hij binnen zes maanden hetzelfde huis van dezelfde verkoper koopt, dan heeft koper niet nog een keer recht op bedenktijd.

## Koopovereenkomst

Er wordt gebruik gemaakt van het meest recente model NVM koopovereenkomst en de daarin opgenomen bepalingen. Bij het uitbrengen van een bieding en het sluiten van de koopovereenkomst dient men bekend te zijn met deze verkoopvoorwaarden en deze te aanvaarden. De door koper te verstrekken waarborgsom (of bankgarantie) is gebruikelijk 10% van de koopsom en wordt voldaan aan de notaris. Eventueel door koper te maken voorbehouden (zoals het verkrijgen van hypotheek, Nationale Hypotheek Garantie en/of bouwtechnische keuring), worden alleen vermeld als deze opgenomen in de koopovereenkomst. Omdat in onroerende zaken die zijn gebouwd of verbouwd vóór 1995 asbesthoudende materialen kunnen zijn toegepast, zal bij deze onroerende zaken door ons altijd een asbestclausule in de koopovereenkomst worden opgenomen. Indien de onroerende zaak meer dan 20 jaar geleden is gebouwd, zal er door ons ook altijd een ouderdomsclausule worden opgenomen in de koopovereenkomst.

# Verkoopvoorwaarden

## Wederkoop of doorverkoop (ABC-transactie)

Omdat transparantie en het belang van onze cliënten bovenaan staan in onze dienstverlening zullen wij geen medewerking verlenen aan zogenaamde ABC transacties (ABC verkoop). Het is koper dan ook niet toegestaan om een door hem gekochte woning op dezelfde dag door te verkopen via de notaris (of een 2e andere-) waar de overdracht dient plaats te vinden. DOEN NVM Makelaars zal zich onthouden van iedere medewerking. Concreet betekent dit dat in alle gevallen de onroerende zaak zelfstandig afgenomen dient te worden door de koper met wie de koopovereenkomst is aangegaan. Daarnaast zullen wij, in het kader van ons cliëntenonderzoek, ook niet meewerken aan een transactie waarbij de koper de wens heeft om een “nader te noemen meester” aan te wijzen als koper. Met deze clause kan de koper een ander aandragen als de uiteindelijke koper. Hierdoor is het voor ons onmogelijk de koper van tevoren te beoordelen (cliëntenonderzoek Wwft) maar kunnen wij op grond van deze clause deze koper niet tot nauwelijks weigeren.

Het staat koper voldoende voor ogen dat de gevolgen van handelen in strijd met bovenstaande geheel aan koper zal worden aangerekend. Op de dag van de geplande overdracht zullen wij, indien in strijd met bovenstaande is gehandeld, onverwijld in-gebreke stellen. De verdere gevolgen komen geheel voor rekening en risico van koper. Koper vrijwaart DOEN NVM Makelaars en de verkoper(s) van iedere aansprakelijkheid.

## Erfdienstbaarheden

Aan elke onroerende zaak kunnen bijzondere bepalingen verbonden zijn. Deze worden van rechtswege aan elke opvolgende eigenaar opgelegd. Ze staan gewoonlijk in het eigendomsbewijs, maar kunnen ook door verjaring zijn ontstaan. Een kopie van het eigendomsbewijs is op te vragen via ons kantoor of de behandelend makelaar.

## VvE aangelegenheden

Bij koop van een appartementsrecht wordt koper automatisch lid van de Vereniging van Eigenaren en zullen alle rechten, plichten en afspraken overgaan op de koper. De met verkoper overeengekomen koopprijs is inclusief het aandeel van de verkoper in het reservefonds van de Vereniging van Eigenaren. Over het aandeel in het reservefonds is geen overdrachtsbelasting verschuldigd. De documenten aangaande de VvE (o.a. akte van splitsing, reglement van splitsing, notulen, balans, exploitatierekening, onderhoudsplan) geven inzicht hierin.

## Notaris

Indien er geen notaris door verkoper is aangegeven, is bij kosten koper de keuze aan koper. Echter dient de gekozen notaris binnen een redelijke afstand (10 km) van het object kantoor te houden. En dienen de kosten van doorhaling hypotheekrecht (kosten voor verkoper) redelijk te zijn (lager dan € 300,- incl. btw per doorhaling)

## Privacyverklaring en aansprakelijkheid

DOEN NVM Makelaars verwerkt bij het uitvoeren van haar werkzaamheden persoonsgegevens op de in haar Privacyverklaring genoemde wijze en voor de aldaar beschreven doeleinden. De verkoopinformatie is met zorg samengesteld. Voor de juistheid ervan kan door ons echter geen aansprakelijkheid worden aanvaard en hieraan kunnen ten opzichte van verkoper en/of DOEN NVM Makelaars geen rechten worden ontleend. Door het uitbrengen van een bod op de in de verkoopinformatie aangeboden woning aanvaardt (kandidaat-)koper uitdrukkelijk de in de verkoopinformatie opgenomen beperkingen van de aansprakelijkheid. In geval van aansprakelijkheid van DOEN NVM Makelaars is die te allen tijde beperkt tot het bedrag waarvoor de beroepsaansprakelijkheidverzekering in het desbetreffende geval dekking biedt.

## Materialenclausule

Het is partijen bekend dat het ten tijde van de bouw van de onroerende zaak in de praktijk normaal was dat materialen werden gebruikt welke thans uit het oogpunt van milieuaspecten niet meer (mogen) worden toegepast, zoals asbesthoudende en loodhoudende materialen. Voor zover deze en/of vergelijkbare materialen (nog) in het omschreven onroerend goed aanwezig (zullen blijken te) zijn, wordt dit door de koper geaccepteerd.

## Ouderdomsclausule

Het is koper bekend dat de onroerende zaak meer dan ... jaar oud is, wat betekent dat de eisen die aan de bouwkwaliteit gesteld mogen worden aanzienlijk lager liggen dan bij nieuwe woningen. In afwijking van artikel 6.3 van deze koopakte en artikel 7:17 lid 1 en 2 BW komt het geheel of ten dele ontbreken van een of meer eigenschappen van de onroerende zaak voor normaal en bijzonder gebruik en het eventueel anderszins niet-beantwoorden van de zaak aan de overeenkomst voor rekening en risico van koper.

# Wordt deze woning misschien **JOUW NIEUWE WONING** en ben je op zoek naar het beste hypotheekadvies?

**Dan ben jij ook hiervoor bij ons  
aan het juiste adres.**

**Met een hypotheekgesprek bij  
de DOEN Adviesgroep regel je  
jouw hypotheek goed en snel.**



Je hebt je droomhuis eindelijk gevonden! Nu is het tijd om de hypotheek te regelen. Vaak moet dat snel gebeuren en dan is het prettig als je de adviseur al kent. Dankzij het eerste hypotheekgesprek, heeft de adviseur minder voorwerk en kan hij -na het verzamelen van een aantal verplichte bewijsstukken- de hypotheekaanvraag sneller indienen. En zo heb jij dan sneller die felbegeerde sleutel in handen!

Bij de DOEN Adviesgroep geven we degelijk en betrouwbaar advies over het afsluiten van jouw hypotheek. We werken samen met alle geldverstrekkers in Nederland en kunnen je zo een scherp renteaanbod doen. Met ons persoonlijke advies zorgen wij ervoor dat alles duidelijk en overzichtelijk voor je is en we maken samen met jou de beste keuze voor je hypotheek.

Wil jij ook onafhankelijk advies inwinnen met een hypotheekgesprek? Kom dan eens langs bij één van onze adviseurs bij jou in de buurt.

Je kunt bij ons een adviesgesprek inplannen bij onze vestigingen in Den Haag, Voorburg of Leiden.

Jouw hypotheek afsluiten met de DOEN Adviesgroep?  
**Gewoon DOEN!**

**Wij staan heel graag voor je  
klaar, dus vraag snel een gratis  
orientatiegesprek aan!**

Scan snel deze code en maak een afspraak.



# WIL JIJ OOK DE WAARDE VAN JE HUIS WETEN?

## GRATIS WAARDEBEPALING

“Het bepalen van de waarde van je woning is vaak de eerste stap op weg naar een succesvolle verkoop”.

Heb je plannen om je woning **te verkopen**? Staat je huis al langer te koop en wil je graag een **second opinion** of ben je gewoon **nieuwsgierig** naar de actuele waarde van je woning?

Iedereen die overweegt een huis te verkopen heeft dezelfde brandende vraag: Hoeveel is mijn woning waard? Het antwoord op die vraag bepaalt vaak of de woning wel of niet op de markt wordt gezet. Wij helpen je graag bij het maken van de juiste keuze.

Bij een waardebepaling vertellen wij je graag wat jouw huis waard is in de huidige woningmarkt. We onderbouwen onze bevindingen en geven

antwoord op al je vragen. Ook geven wij je graag inzicht in de kosten van een eventuele verkoopopdracht. De waardebepaling geeft je gelijk de mogelijkheid om kennis te maken met ons en onze werkwijze. Kortom: je krijgt alle informatie die je nodig hebt om de juiste keuze te maken.

Een waardebepaling is helemaal **gratis en vrijblijvend**. Maak snel een afspraak via onderstaande contactgegevens voor een gratis waardebepaling zonder verplichtingen.

**Heel graag tot ziens!**

Neem vrijblijvend contact met me op,  
ik kom graag bij je langs.

**Kelvin Colsen**

Makelaardij  
06-30995176  
kelvin@doenmakelaars.com



Exclusief  
Wonen



## Wij helpen je graag en goed

Wat klanten over ons zeggen

9.5

Funda beoordeling



Scan deze code voor een overzicht van al onze diensten en neem vrijblijvend contact met ons op.



Dr. Lelykade 60  
2583 CM Den Haag  
070 - 440 00 55  
info@doenmakelaars.com

Laan van Nieuw Oosteinde 291  
2274 GE Voorburg  
070 - 281 01 11  
voorburg@doenmakelaars.com

Doezastraat 30  
2311 HB Leiden  
071 - 251 00 00  
leiden@doenmakelaars.com

[doenmakelaars.com](https://doenmakelaars.com)

**DOEN**<sup>®</sup>  
NVM MAKELAARS