



Hedel, Leijenhof 1a

In een rustige woonwijk in Hedel, op loopafstand van alle voorzieningen, ligt deze charmante woonboerderij met slechts twee appartementen en één woonhuis.

Dit tweekamer appartement op de eerste woonlaag van 63m² biedt alles wat je nodig hebt: een Z-vormige woonkamer, open keuken, moderne badkamer, apart toilet en een ruime slaapkamer. De vide is ideaal als thuishkantoor, leeshoek, hobbyruimte of als extra slaapplek.

Buiten genieten dat kan op je eigen loggia op het oosten. Parkeren doe je gemakkelijk op je privé parkeerplaats voor de deur en extra bergruimte is aanwezig in de gemeenschappelijke hal.

Benieuwd wat dit verrassende appartement nog meer te bieden heeft? Lees snel verder en laat je verrassen!

KIEVIT
MAKELAARDIJ

Vraagprijs € 300.000,- k.k.

Aanvaarding in overleg



Hedel, Leijenhof 1a

Objectgegevens

Adres:	Leijenhof 1a, 5321 SZ, Hedel
Kadastraal bekend:	Hedel, sectie H, nummer 5113 A2
Inhoud appartement:	252m ³
Woonoppervlakte:	63m ²
Overig inpandige ruimte:	6m ²
Externe bergruimte:	3m ²
Bouwjaar:	1949 (renovatiejaar 2018)

Bouwkundige staat

Afwerking en onderhoud:

- De combiketel heeft in 2024 zijn laatste onderhoud gekregen;
- Alle kozijnen, ramen en deuren zijn uitgevoerd in hardhout;
- Het buitenschilderwerk is in 2023 uitgevoerd;
- De keuken en badkamer zijn in 2018 geplaatst;
- Het appartement verkeert in een goede staat van onderhoud.

Isolatie:

- Volledig geïsoleerd.

Installaties:

- Intergas kombi compact (bouwjaar 2016);
- De elektrische installatie beschikt over 2 aardlekschakelaars, 8 groepen en 1 aparte groep voor de zonnepanelen;
- Coax-aansluiting;
- Slimme meter;
- Mechanische ventilatiesysteem;
- Rookmelder aanwezig;
- 10 zonnepanelen van 350Wp en omvormer (bouwjaar 2025).

Energie label:

Het appartement heeft energielabel A (geldig tot 11-09-2035).

Vereniging van Eigenaren:

De VvE is recentelijk opgericht en er is een eenmalige storting gedaan ten behoeve van het meerjarenonderhoudsplan (MJOP). De VvE verlangt een bijdrage van € 93,59 per maand. Dit bedrag is inclusief parkeerplaats gelegen voor de woning en de externe berging. Alle overige stukken van de VvE zijn aanwezig en op aanvraag in te zien.



Indeling van het appartement

Voor het complex en de entree:

Op de hoek van het Kleinveld en de Leijenhof ligt deze charmante woonboerderij. De boerderij aan Kleinveld 10 is in 2018 getransformeerd en gesplitst tot een stijlvol geheel met slechts twee appartementen en één woonhuis.



Aan de Leijenhof beschik je over je eigen privéparkeerplaats, direct voor het complex, waar zich ook de centrale entree van de appartementen bevindt. De overdekte voordeur is bereikbaar vanaf de stoep, zodat je altijd comfortabel en droog binnenstapt. Bij de entree vind je tevens het bellentableau en de brievenbussen.

Via de voordeur kom je in de centrale hal met trappenhuis, die je deelt met de bewoner van appartement 1b. Hier bevinden zich aan de rechterkant de meterkast en een eigen berging per appartement. De berging van 3m² is voorzien van elektra en een radiator – ideaal als extra opslagruimte of als stalling voor je fiets!



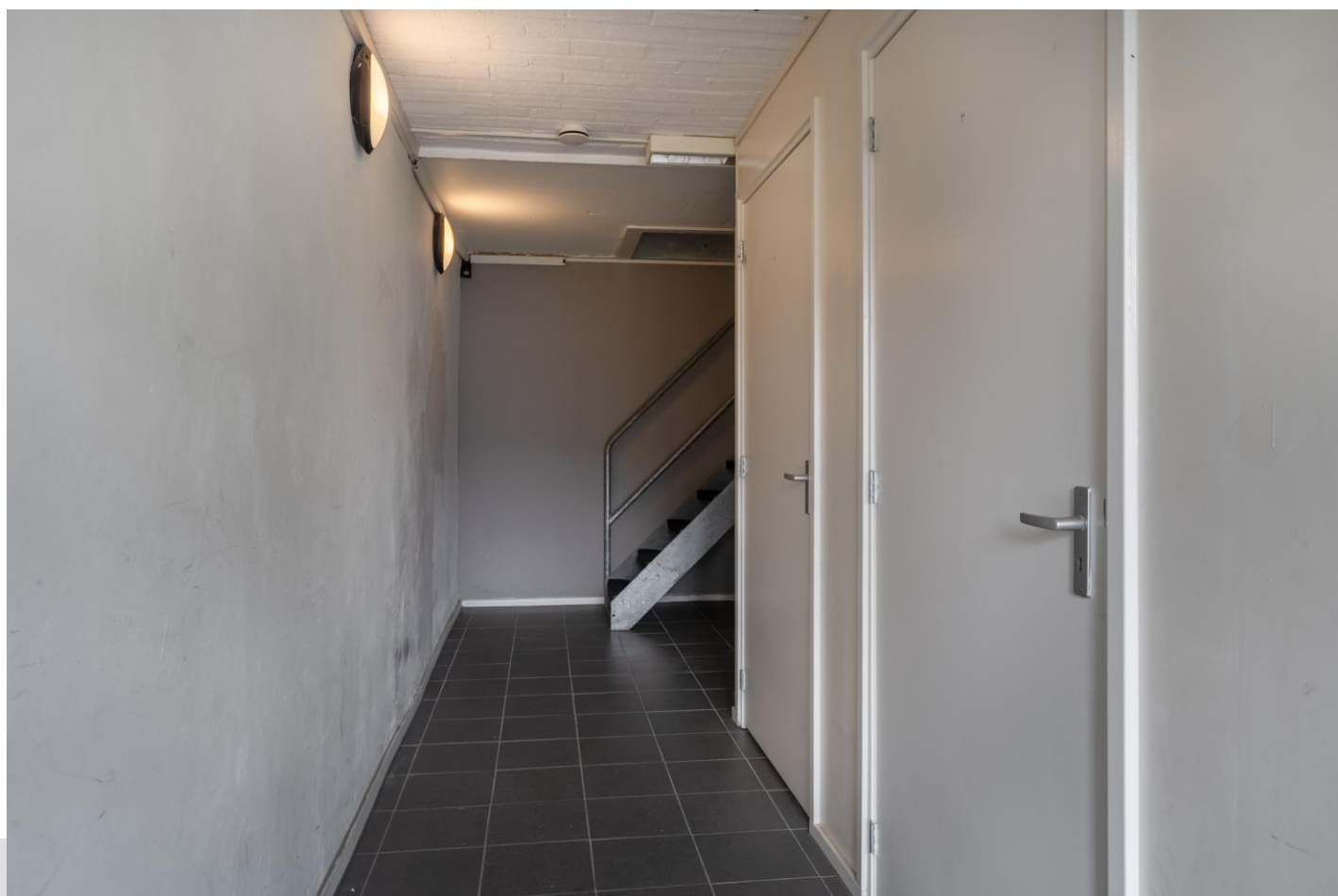

Hedel, Leijenhof 1a



Woonverdieping:

Slechts één trap en je bent thuis. Bovenaan de trap rechts bevindt zich appartement 1a.

Na de voordeur stap je het bijzondere leefgedeelte binnen. Door de vide heeft deze ruimte gedeeltelijk een nokhoogte van maar liefst 5,08m! Door de vele raampartij is het hier heerlijk licht, open en voelt het verrassend ruim aan!

De Z-vormige woonkamer van 22m² biedt plek voor zowel een comfortabele zithoek als een gezellige eethoek. Omdat je op de eerste woonlaag woont, geniet je hier van optimale privacy. Vanuit de woonkamer heb je toegang tot de loggia en via de trap in de hoek bereik je de vide.

De open keuken van 9m² sluit naadloos aan op de living en is uitgevoerd in een rechte opstelling met spoelbak en een 4-pits gaskookplaat met RVS afzuigkap.





Art Impression





Art Impression





Hedel, Leijenhof 1a



Via de keuken kun je naar een klein portaal wat toegang geeft tot de overige vertrekken van het appartement. Aan de linkerzijde ligt de separate toiletruimte met wandcloset en fonteintje.



De badkamer van 5m² is praktisch en verzorgd ingericht met een douchecabine, wastafel met planchet en spiegel en een designradiator.

Naast de badkamer ligt de ruime slaapkamer van 11m² (gemeten vanaf 1,5 meter hoogte). Dankzij de schuine kap is het totale vloeroppervlak nog iets ruimer, wat mogelijkheden biedt voor extra kastruimte of slimme opbergoplossingen. Het Velux dakraam zorgt voor prettige daglichttreding.







Art Impression



Vide:

De houten trap in de woonkamer leidt naar de royale vide van 12m² (gemeten vanaf 1,5 meter hoogte) met een indrukwekkende nokhoogte van maar liefst 3,0 meter. Deze extra verdieping creëert een heerlijke, open ruimte die zich perfect leent als thuishkantoor, leeshoek, hobbyruimte of extra slaapruiimte.

Daarnaast bevindt zich hier de technische ruimte met de unit voor mechanische ventilatie, de combiketel en de aansluitingen voor de wasapparatuur – praktisch en netjes uit het zicht.





Loggia:

Het inpanidige balkon, de loggia van 3m² ligt op het ideale oosten. De loggia is grotendeels overkapt, waardoor je hier vrijwel het hele jaar door aangenaam buiten kunt zitten. Dankzij de hoge balustrade ervaar je volop privacy, er kijkt niemand binnen terwijl je zelf vrij uitkijkt over de straat en speelveldje— dát is pas echt genieten!



Straatbeeld en omgeving:



De plaats Hedel

Hedel is een dorp dat gunstig ligt tussen Zaltbommel en Den Bosch in en dicht bij een aansluiting op de A2 (afrit 19 Kerkdriel/ Hedel/ Ammerzoden).

De ligging aan de Maas in het rustieke rivierengebied biedt volop mogelijkheden voor wandelen en fietsen. Een van de trekpleisters is de jaarlijkse Paardenmarkt die in het centrum van Hedel gehouden wordt in de eerste week van november.

Op gebied van voorzieningen is Hedel compleet te noemen. Er valt dan onder andere te denken aan drie supermarkten (Hoogvliet, Jumbo en Aldi), bakker, slijter, drogist en diverse andere winkels die in de dagelijkse levensbehoeften voorzien. Ook is er een café/ pension en een Chinees restaurant. Drie basisscholen voorzien in de onderwijsbehoefte, tevens zijn er drie kinderdagverblijven in Hedel gevestigd.

Ook op het gebied van gezelligheid en vermaak scoort Hedel goed. Er zijn verschillende dorps- en sportverenigingen en een fitnessschool zodat er voor iedereen wat te kiezen is. Met circa 5000 inwoners is Hedel een van de grotere dorpen in de gemeente Maasdriel.



Hedelse Paardenmarkt



Carillon



Prinses Irene Brigade Brug

Meer informatie of een bezichtiging?

Kievit Makelaardij
Baronieweg 6^e, 5321 JW Hedel
telefoon 073-26 000 33
www.kievitmakelaardij.com
info@kievitmakelaardij.com

Deze brochure is door Kievit Makelaardij met de meeste zorg samengesteld aan de hand van de door de verkoper aan ons ter hand gestelde gegevens en tekeningen. Derhalve kunnen wij geen garanties verstrekken, noch kunnen wij op enigerlei wijze eventuele aansprakelijkheid voor deze gegevens aanvaarden.



Enkele begrippen uitgelegd

Vraagprijs:

Een vraagprijs is een uitnodiging tot het doen van een bod.

Optie:

Een toezegging van de makelaar van de verkoper aan een gegadigde om tijdens een afgesproken periode geen koop te sluiten met andere gegadigden. Dit geeft u de tijd om te beslissen of u een bod uitbrengt of om meer duidelijkheid te krijgen in uw financiële situatie. Bezichtigingen door andere gegadigden blijven wel mogelijk.

Bod:

Een bedrag dat door een gegadigde wordt geboden met daarbij behorende eventuele ontbindende voorwaarden, roerende zaken en de aanvaardingsdatum.

Ontbindende voorwaarden:

Dit zijn voorwaarden die in de koopakte kunnen worden opgenomen. Op grond van een van deze voorwaarden kan een koper de koopovereenkomst kosteloos ontbinden. Een ontbindende voorwaarde kan zijn de financiering, het verkrijgen van Nationale Hypotheek Garantie of de uitkomst van een bouwkundig rapport of bodemonderzoek.

Kosten koper:

Onder de kosten koper verstaan we de kosten voor:

- Overschrijving van het kadastraal recht naar de nieuwe eigenaar in het Hypothekenregister van het Kadaster.
- 0%, 2%, 8% of 10,4% overdrachtsbelasting (vraag na welk tarief van toepassing is). Er kan een vrijstelling (0%) van toepassing zijn indien beide kopers jonger dan 35 jaar zijn en de koopsom lager ligt dan € 555.000,-
- Het passeren van de "akte van levering" c.q. de leveringsakte bij de notaris.

Indien u een hypothecaire financiering nodig heeft, zal de woning getaxeed moeten worden, deze taxatiekosten komen ook voor rekening van de koper.

Overeenkomst:

Er is sprake van een overeenkomst wanneer de schriftelijke koopovereenkomst door koper en verkoper is ondertekend. Alvorens er een schriftelijke koopovereenkomst wordt opgesteld, zijn koper en verkoper het mondeling eens geworden over de belangrijkste zaken: dit zijn de koopsom, de datum van eigendomsoverdracht c.q. oplevering, ontbindende voorwaarden en roerende zaken. Een overeenkomst komt tot stand onder de opschortende voorwaarde dat beide partijen de akte ondertekenen.

Ouderdomsclausule:

Indien het een oudere woning betreft, betekent dit dat aan de eisen die aan de bouwkwaliteit gesteld mogen worden aanzienlijk lager liggen dan bij nieuwe woningen. Tenzij de verkoper de kwaliteit ervan gegarandeerd heeft, staat verkoper niet in voor gebreken aan vloeren, leidingen van elektriciteit, water, gas, de riolering en de afwezigheid van doorslaand of optrekkend vocht.

Bankgarantie:

Een garantieverklaring van een Nederlandse bankinstelling. Door deze verklaring garandeert de bank dat de koper zijn verplichtingen, voortvloeiende uit de koopakte, zal nakomen voor het bedrag dat vernoemd is (dit is 10% van de koopsom). *Er wordt standaard een bankgarantie of een waarborgsom opgenomen in de koopakte. Er wordt dan van u verlangd dat u deze bankgarantie of waarborgsom, binnen de daarvoor vastgestelde termijn, deponeert bij de notaris.*

Waarborgsom:

Een bedrag dat gestort wordt door de koper als zekerheid dat de koper zijn verplichtingen zal nakomen voor het bedrag dat vernoemd is (dit is 10% van de koopsom).

Reactie:

De verkoper en ons kantoor waarderen het zeer wanneer u binnen enkele dagen uw reactie over de woning die u heeft bezichtigd of waarvan u de verkoopbrochure heeft ontvangen aan ons doorgeeft. Ook wanneer u verder geen interesse heeft.

Inhoudsbegrippen:

Overige inpandige ruimte:

Dit is de oppervlakte binnen de woning (hoogte tot het plafond minimaal 1,5m) welke niet als "Gebruiksoppervlakte wonen" mag worden gerekend.

Gebouwgebonden buitenruimte:

Dit begrip gaat over de oppervlakte van buitenruimten, zoals (dak-)terrassen en balkons, die constructief aan het gebouw gebonden zijn, aangebouwde garages bijvoorbeeld.

Externe bergruimte:

Deze term gaat over de oppervlakte van ruimten (zonder woonfunctie) die geen gedeelde muur hebben met het hoofdgebouw en alleen buitenom bereikbaar zijn. Losse garages, bergingen etc.



Persoonlijke gegevens

Adres te verkopen woning:

Leijenhof 1 a, 5321 SZ Hedel

Datum:

Voor de onderstaande zaken -ongeacht of ze roerend dan wel onroerend zijn- geldt dat ze soms wel en soms niet in de woning achterblijven. De lijst is bedoeld om duidelijkheid te scheppen om discussies achteraf te voorkomen.

	Blijft achter	Gaat mee	Kan worden overgenomen	N.v.t.
Woning				
<i>Interieur</i>				
Verlichting, te weten:				
- Inbouwspots/dimmers	<input type="checkbox"/>	<input type="checkbox"/>	<input type="checkbox"/>	<input checked="" type="checkbox"/>
- Opbouwspots/armaturen/lampen/dimmers	<input type="checkbox"/>	<input type="checkbox"/>	<input type="checkbox"/>	<input checked="" type="checkbox"/>
- Losse (hang)lampen	<input type="checkbox"/>	<input type="checkbox"/>	<input type="checkbox"/>	<input checked="" type="checkbox"/>
-	<input type="checkbox"/>	<input type="checkbox"/>	<input type="checkbox"/>	<input checked="" type="checkbox"/>
-	<input type="checkbox"/>	<input type="checkbox"/>	<input type="checkbox"/>	<input checked="" type="checkbox"/>
(Losse) kasten, legplanken, te weten:				
-	<input type="checkbox"/>	<input type="checkbox"/>	<input type="checkbox"/>	<input checked="" type="checkbox"/>
-	<input type="checkbox"/>	<input type="checkbox"/>	<input type="checkbox"/>	<input checked="" type="checkbox"/>
Raamdecoratie/zonwering binnen, te weten:				
- Gordijnrails	<input type="checkbox"/>	<input type="checkbox"/>	<input type="checkbox"/>	<input checked="" type="checkbox"/>
- Gordijnen	<input type="checkbox"/>	<input type="checkbox"/>	<input type="checkbox"/>	<input checked="" type="checkbox"/>
- Overgordijnen	<input type="checkbox"/>	<input type="checkbox"/>	<input type="checkbox"/>	<input checked="" type="checkbox"/>
- Vitrages	<input type="checkbox"/>	<input type="checkbox"/>	<input type="checkbox"/>	<input checked="" type="checkbox"/>
- Rolgordijnen	<input type="checkbox"/>	<input type="checkbox"/>	<input type="checkbox"/>	<input checked="" type="checkbox"/>
- Lamellen	<input type="checkbox"/>	<input type="checkbox"/>	<input type="checkbox"/>	<input checked="" type="checkbox"/>
- Jaloezieën	<input type="checkbox"/>	<input type="checkbox"/>	<input type="checkbox"/>	<input checked="" type="checkbox"/>
- (Losse) horren/rolhorren	<input type="checkbox"/>	<input type="checkbox"/>	<input type="checkbox"/>	<input checked="" type="checkbox"/>
-	<input type="checkbox"/>	<input type="checkbox"/>	<input type="checkbox"/>	<input checked="" type="checkbox"/>
-	<input type="checkbox"/>	<input type="checkbox"/>	<input type="checkbox"/>	<input checked="" type="checkbox"/>
Vloerdecoratie, te weten:				
- Vloerbedekking	<input type="checkbox"/>	<input type="checkbox"/>	<input type="checkbox"/>	<input checked="" type="checkbox"/>
- Parketvloer	<input type="checkbox"/>	<input type="checkbox"/>	<input type="checkbox"/>	<input checked="" type="checkbox"/>
- Houten vloer(delen)	<input type="checkbox"/>	<input type="checkbox"/>	<input type="checkbox"/>	<input checked="" type="checkbox"/>
- Laminaat	<input type="checkbox"/>	<input type="checkbox"/>	<input type="checkbox"/>	<input checked="" type="checkbox"/>
- Plavuizen	<input type="checkbox"/>	<input type="checkbox"/>	<input type="checkbox"/>	<input checked="" type="checkbox"/>
-	<input type="checkbox"/>	<input type="checkbox"/>	<input type="checkbox"/>	<input checked="" type="checkbox"/>
-	<input type="checkbox"/>	<input type="checkbox"/>	<input type="checkbox"/>	<input checked="" type="checkbox"/>
(Voorzet) openhaard met toebehoren	<input type="checkbox"/>	<input type="checkbox"/>	<input type="checkbox"/>	<input checked="" type="checkbox"/>
Allesbrander	<input type="checkbox"/>	<input type="checkbox"/>	<input type="checkbox"/>	<input checked="" type="checkbox"/>
Houtkachel	<input type="checkbox"/>	<input type="checkbox"/>	<input type="checkbox"/>	<input checked="" type="checkbox"/>
(Gas)kachels	<input type="checkbox"/>	<input type="checkbox"/>	<input type="checkbox"/>	<input checked="" type="checkbox"/>
Designradiator(en)	<input type="checkbox"/>	<input type="checkbox"/>	<input type="checkbox"/>	<input checked="" type="checkbox"/>
Radiatorafwerking	<input type="checkbox"/>	<input type="checkbox"/>	<input type="checkbox"/>	<input checked="" type="checkbox"/>
Overige, te weten:				
- Spiegelwanden	<input type="checkbox"/>	<input type="checkbox"/>	<input type="checkbox"/>	<input checked="" type="checkbox"/>
- Schilderij ophangstelsel	<input type="checkbox"/>	<input type="checkbox"/>	<input type="checkbox"/>	<input checked="" type="checkbox"/>
-	<input type="checkbox"/>	<input type="checkbox"/>	<input type="checkbox"/>	<input checked="" type="checkbox"/>



	Blijft achter	Gaat mee	Kan worden overgenomen	N.v.t.
Keuken				
Keukenblok (met bovenkasten)	<input checked="" type="checkbox"/>	<input type="checkbox"/>	<input type="checkbox"/>	<input type="checkbox"/>
Keuken (inbouw)apparatuur, te weten:				
- Kookplaat	<input type="checkbox"/>	<input type="checkbox"/>	<input type="checkbox"/>	<input checked="" type="checkbox"/>
- (Gas) fornuis	<input checked="" type="checkbox"/>	<input type="checkbox"/>	<input type="checkbox"/>	<input type="checkbox"/>
- Afzuigkap	<input checked="" type="checkbox"/>	<input type="checkbox"/>	<input type="checkbox"/>	<input type="checkbox"/>
- Magnetron	<input type="checkbox"/>	<input type="checkbox"/>	<input type="checkbox"/>	<input checked="" type="checkbox"/>
- Oven	<input type="checkbox"/>	<input type="checkbox"/>	<input type="checkbox"/>	<input checked="" type="checkbox"/>
- Combi-oven/combimagnetron	<input type="checkbox"/>	<input type="checkbox"/>	<input type="checkbox"/>	<input checked="" type="checkbox"/>
- Koelkast	<input type="checkbox"/>	<input type="checkbox"/>	<input type="checkbox"/>	<input checked="" type="checkbox"/>
- Vriezer	<input type="checkbox"/>	<input type="checkbox"/>	<input type="checkbox"/>	<input checked="" type="checkbox"/>
- Koel-vriescombinatie	<input type="checkbox"/>	<input type="checkbox"/>	<input type="checkbox"/>	<input checked="" type="checkbox"/>
- Vaatwasser	<input type="checkbox"/>	<input type="checkbox"/>	<input type="checkbox"/>	<input checked="" type="checkbox"/>
- Quooker	<input type="checkbox"/>	<input type="checkbox"/>	<input type="checkbox"/>	<input checked="" type="checkbox"/>
- Koffiezetapparaat	<input type="checkbox"/>	<input type="checkbox"/>	<input type="checkbox"/>	<input checked="" type="checkbox"/>
-	<input type="checkbox"/>	<input type="checkbox"/>	<input type="checkbox"/>	<input checked="" type="checkbox"/>
-	<input type="checkbox"/>	<input type="checkbox"/>	<input type="checkbox"/>	<input checked="" type="checkbox"/>
Keukenaccessoires, te weten:				
-	<input type="checkbox"/>	<input type="checkbox"/>	<input type="checkbox"/>	<input checked="" type="checkbox"/>
-	<input type="checkbox"/>	<input type="checkbox"/>	<input type="checkbox"/>	<input checked="" type="checkbox"/>
Sanitair/sauna				
Toilet met de volgende toebehoren:				
- Toilet	<input checked="" type="checkbox"/>	<input type="checkbox"/>	<input type="checkbox"/>	<input type="checkbox"/>
- Toilethouder	<input type="checkbox"/>	<input type="checkbox"/>	<input type="checkbox"/>	<input checked="" type="checkbox"/>
- Toiletborstel(houder)	<input type="checkbox"/>	<input type="checkbox"/>	<input type="checkbox"/>	<input checked="" type="checkbox"/>
- Fontein	<input checked="" type="checkbox"/>	<input type="checkbox"/>	<input type="checkbox"/>	<input type="checkbox"/>
-	<input type="checkbox"/>	<input type="checkbox"/>	<input type="checkbox"/>	<input checked="" type="checkbox"/>
-	<input type="checkbox"/>	<input type="checkbox"/>	<input type="checkbox"/>	<input checked="" type="checkbox"/>
Badkamer met de volgende toebehoren:				
- Ligbad	<input type="checkbox"/>	<input type="checkbox"/>	<input type="checkbox"/>	<input checked="" type="checkbox"/>
- Jacuzzi/whirlpool	<input type="checkbox"/>	<input type="checkbox"/>	<input type="checkbox"/>	<input checked="" type="checkbox"/>
- Douche (cabine/scherm)	<input checked="" type="checkbox"/>	<input type="checkbox"/>	<input type="checkbox"/>	<input type="checkbox"/>
- Stoomdouche (cabine)	<input type="checkbox"/>	<input type="checkbox"/>	<input type="checkbox"/>	<input checked="" type="checkbox"/>
- Wastafel	<input checked="" type="checkbox"/>	<input type="checkbox"/>	<input type="checkbox"/>	<input type="checkbox"/>
- Wastafelmeubel	<input type="checkbox"/>	<input type="checkbox"/>	<input type="checkbox"/>	<input checked="" type="checkbox"/>
- Planchet	<input checked="" type="checkbox"/>	<input type="checkbox"/>	<input type="checkbox"/>	<input type="checkbox"/>
- Toiletkast	<input type="checkbox"/>	<input type="checkbox"/>	<input type="checkbox"/>	<input checked="" type="checkbox"/>
- Toilet	<input type="checkbox"/>	<input type="checkbox"/>	<input type="checkbox"/>	<input checked="" type="checkbox"/>
- Toilethouder	<input type="checkbox"/>	<input type="checkbox"/>	<input type="checkbox"/>	<input checked="" type="checkbox"/>
- Toiletborstel(houder)	<input type="checkbox"/>	<input type="checkbox"/>	<input type="checkbox"/>	<input checked="" type="checkbox"/>
-	<input type="checkbox"/>	<input type="checkbox"/>	<input type="checkbox"/>	<input checked="" type="checkbox"/>
-	<input type="checkbox"/>	<input type="checkbox"/>	<input type="checkbox"/>	<input checked="" type="checkbox"/>
Sauna met toebehoren	<input type="checkbox"/>	<input type="checkbox"/>	<input type="checkbox"/>	<input checked="" type="checkbox"/>
	<input type="checkbox"/>	<input type="checkbox"/>	<input type="checkbox"/>	<input checked="" type="checkbox"/>
Exterieur/Installaties/Veiligheid/Energiebesparing				
Schotel/antenne	<input type="checkbox"/>	<input type="checkbox"/>	<input type="checkbox"/>	<input checked="" type="checkbox"/>



Lijst van zaken

	Blijft achter	Gaat mee	Kan worden overgenomen	N.v.t.
Brievenbus	<input checked="" type="checkbox"/>	<input type="checkbox"/>	<input type="checkbox"/>	<input type="checkbox"/>
Kluis	<input type="checkbox"/>	<input type="checkbox"/>	<input type="checkbox"/>	<input checked="" type="checkbox"/>
(Voordeur)bel	<input checked="" type="checkbox"/>	<input type="checkbox"/>	<input type="checkbox"/>	<input type="checkbox"/>
Alarminstallatie	<input type="checkbox"/>	<input type="checkbox"/>	<input type="checkbox"/>	<input checked="" type="checkbox"/>
(Veiligheids)sloten en overige inbraakpreventie	<input type="checkbox"/>	<input type="checkbox"/>	<input type="checkbox"/>	<input checked="" type="checkbox"/>
Rookmelders	<input checked="" type="checkbox"/>	<input type="checkbox"/>	<input type="checkbox"/>	<input type="checkbox"/>
(Klok)thermostaat	<input checked="" type="checkbox"/>	<input type="checkbox"/>	<input type="checkbox"/>	<input type="checkbox"/>
Airconditioning	<input type="checkbox"/>	<input type="checkbox"/>	<input type="checkbox"/>	<input checked="" type="checkbox"/>
Warmwatervoorziening, te weten:				
- CV-installatie	<input checked="" type="checkbox"/>	<input type="checkbox"/>	<input type="checkbox"/>	<input type="checkbox"/>
- Boiler	<input type="checkbox"/>	<input type="checkbox"/>	<input type="checkbox"/>	<input checked="" type="checkbox"/>
- Geiser	<input type="checkbox"/>	<input type="checkbox"/>	<input type="checkbox"/>	<input checked="" type="checkbox"/>
-	<input type="checkbox"/>	<input type="checkbox"/>	<input type="checkbox"/>	<input checked="" type="checkbox"/>
-	<input type="checkbox"/>	<input type="checkbox"/>	<input type="checkbox"/>	<input checked="" type="checkbox"/>
Screens	<input type="checkbox"/>	<input type="checkbox"/>	<input type="checkbox"/>	<input checked="" type="checkbox"/>
Rolluiken	<input type="checkbox"/>	<input type="checkbox"/>	<input type="checkbox"/>	<input checked="" type="checkbox"/>
Zonwering buiten	<input type="checkbox"/>	<input type="checkbox"/>	<input type="checkbox"/>	<input checked="" type="checkbox"/>
-	<input type="checkbox"/>	<input type="checkbox"/>	<input type="checkbox"/>	<input checked="" type="checkbox"/>
-	<input type="checkbox"/>	<input type="checkbox"/>	<input type="checkbox"/>	<input checked="" type="checkbox"/>
Isolatievoorzieningen (voorzetramen/radiatorfolie etc.), te weten:				
-	<input type="checkbox"/>	<input type="checkbox"/>	<input type="checkbox"/>	<input checked="" type="checkbox"/>
-	<input type="checkbox"/>	<input type="checkbox"/>	<input type="checkbox"/>	<input checked="" type="checkbox"/>
Telefoonaansluiting/internetaansluiting	<input checked="" type="checkbox"/>	<input type="checkbox"/>	<input type="checkbox"/>	<input type="checkbox"/>
Veiligheidsschakelaar wasautomaat	<input type="checkbox"/>	<input type="checkbox"/>	<input type="checkbox"/>	<input checked="" type="checkbox"/>
Waterslot wasautomaat	<input type="checkbox"/>	<input type="checkbox"/>	<input type="checkbox"/>	<input checked="" type="checkbox"/>
Zonnepanelen	<input checked="" type="checkbox"/>	<input type="checkbox"/>	<input type="checkbox"/>	<input type="checkbox"/>
Oplaadpunt elektrische auto	<input type="checkbox"/>	<input type="checkbox"/>	<input type="checkbox"/>	<input checked="" type="checkbox"/>
	<input type="checkbox"/>	<input type="checkbox"/>	<input type="checkbox"/>	<input checked="" type="checkbox"/>
Tuin				
Inrichting				
Tuinaanleg/bestrating	<input checked="" type="checkbox"/>	<input type="checkbox"/>	<input type="checkbox"/>	<input type="checkbox"/>
Beplanting	<input type="checkbox"/>	<input type="checkbox"/>	<input type="checkbox"/>	<input checked="" type="checkbox"/>
	<input type="checkbox"/>	<input type="checkbox"/>	<input type="checkbox"/>	<input checked="" type="checkbox"/>
Verlichting/installaties				
Buitenverlichting	<input checked="" type="checkbox"/>	<input type="checkbox"/>	<input type="checkbox"/>	<input type="checkbox"/>
Tijd- of schemerschakelaar/bewegingsmelder	<input checked="" type="checkbox"/>	<input type="checkbox"/>	<input type="checkbox"/>	<input type="checkbox"/>
	<input type="checkbox"/>	<input type="checkbox"/>	<input type="checkbox"/>	<input checked="" type="checkbox"/>
Bebouwing				
Tuinhuis/buitenberging	<input type="checkbox"/>	<input type="checkbox"/>	<input type="checkbox"/>	<input checked="" type="checkbox"/>
Kasten/werkbank in tuinhuis/berging	<input type="checkbox"/>	<input type="checkbox"/>	<input type="checkbox"/>	<input checked="" type="checkbox"/>
(Broei)kas	<input type="checkbox"/>	<input type="checkbox"/>	<input type="checkbox"/>	<input checked="" type="checkbox"/>
	<input type="checkbox"/>	<input type="checkbox"/>	<input type="checkbox"/>	<input checked="" type="checkbox"/>
Overig				
Overige tuin, te weten:				
- (Sier)hek	<input type="checkbox"/>	<input type="checkbox"/>	<input type="checkbox"/>	<input checked="" type="checkbox"/>
- Vlaggenmast(houder)	<input type="checkbox"/>	<input type="checkbox"/>	<input type="checkbox"/>	<input checked="" type="checkbox"/>
-	<input type="checkbox"/>	<input type="checkbox"/>	<input type="checkbox"/>	<input checked="" type="checkbox"/>
-	<input type="checkbox"/>	<input type="checkbox"/>	<input type="checkbox"/>	<input checked="" type="checkbox"/>



Lijst van zaken



Overig

Zijn er zaken die geen eigendom zijn van verkoper omdat er sprake is van een leasecontract of huurcontract. Zo ja, neemt verkoper de zaak mee of wordt het betreffende contract overgenomen?

	Ja	Nee	Gaat mee	Moet worden overgenomen
CV	<input type="checkbox"/>	<input checked="" type="checkbox"/>	<input type="checkbox"/>	<input type="checkbox"/>
Boiler	<input type="checkbox"/>	<input checked="" type="checkbox"/>	<input type="checkbox"/>	<input type="checkbox"/>
Zonnepanelen	<input type="checkbox"/>	<input checked="" type="checkbox"/>	<input type="checkbox"/>	<input type="checkbox"/>
-	<input type="checkbox"/>	<input checked="" type="checkbox"/>	<input type="checkbox"/>	<input type="checkbox"/>
-	<input type="checkbox"/>	<input checked="" type="checkbox"/>	<input type="checkbox"/>	<input type="checkbox"/>
-	<input type="checkbox"/>	<input checked="" type="checkbox"/>	<input type="checkbox"/>	<input type="checkbox"/>
-	<input type="checkbox"/>	<input checked="" type="checkbox"/>	<input type="checkbox"/>	<input type="checkbox"/>
Bijlage(n) over te nemen contracten:				
-				
-				



Plattegrond appartement

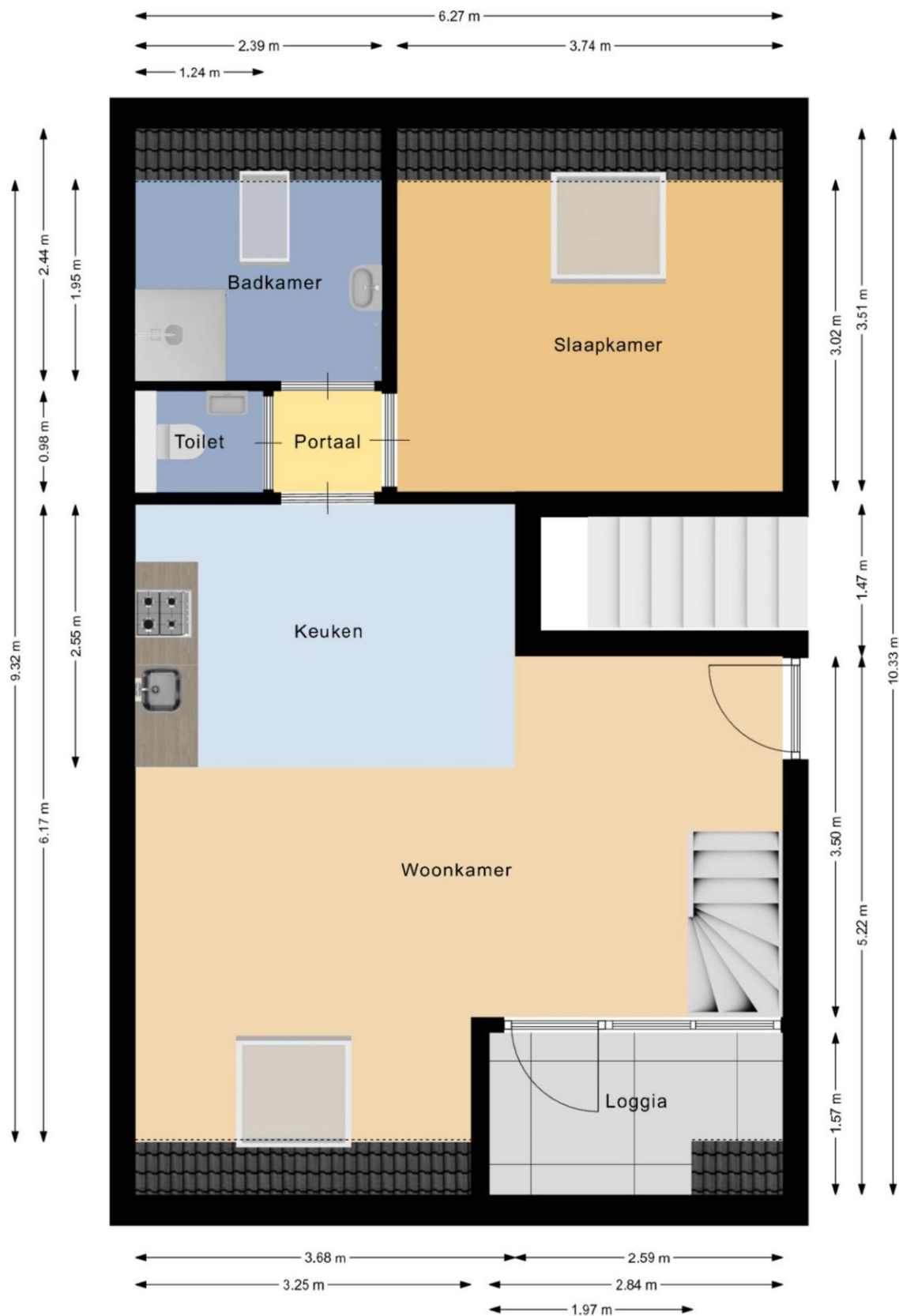

Plattegrond vide

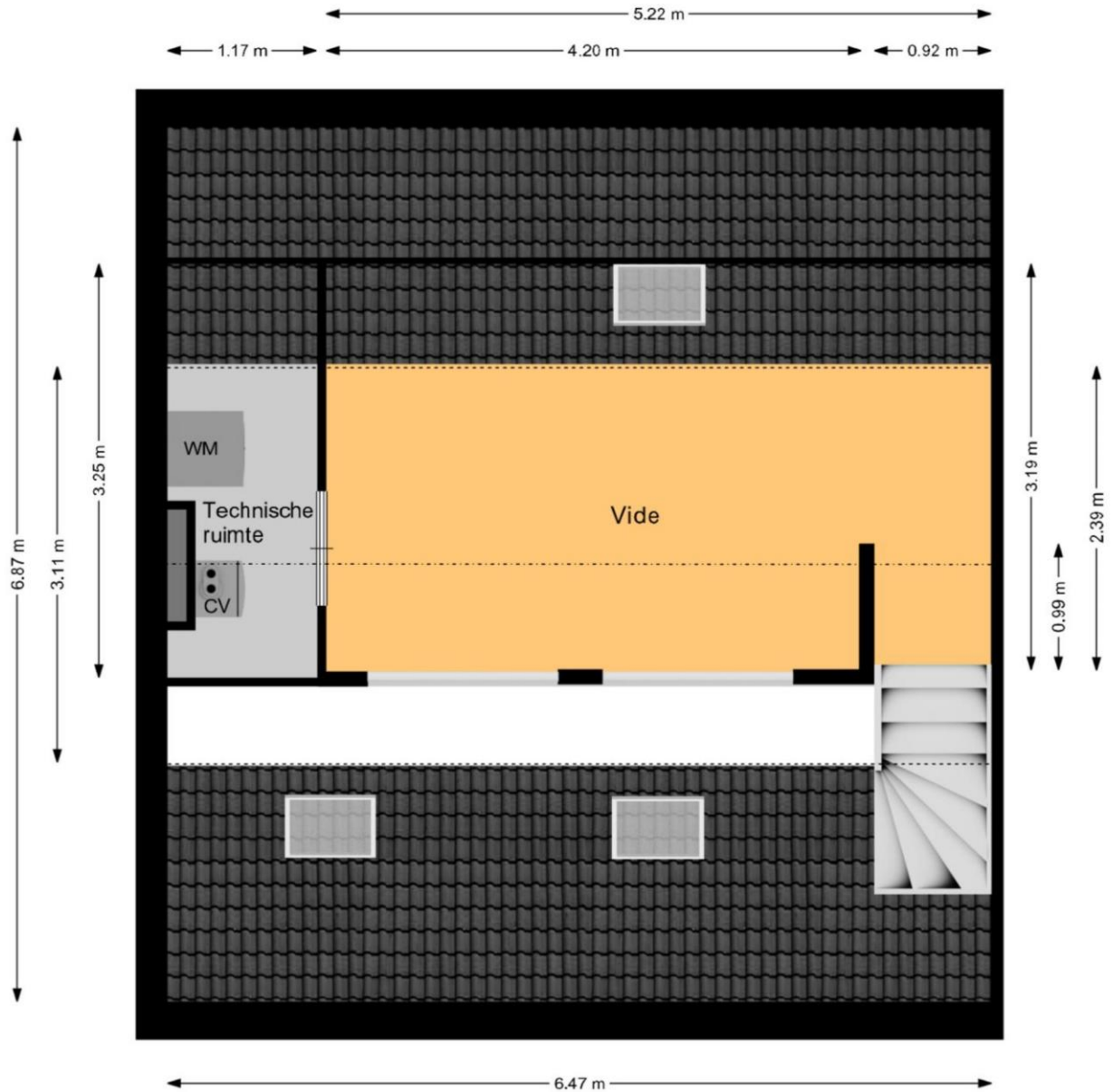

Plattegrond 3D appartement

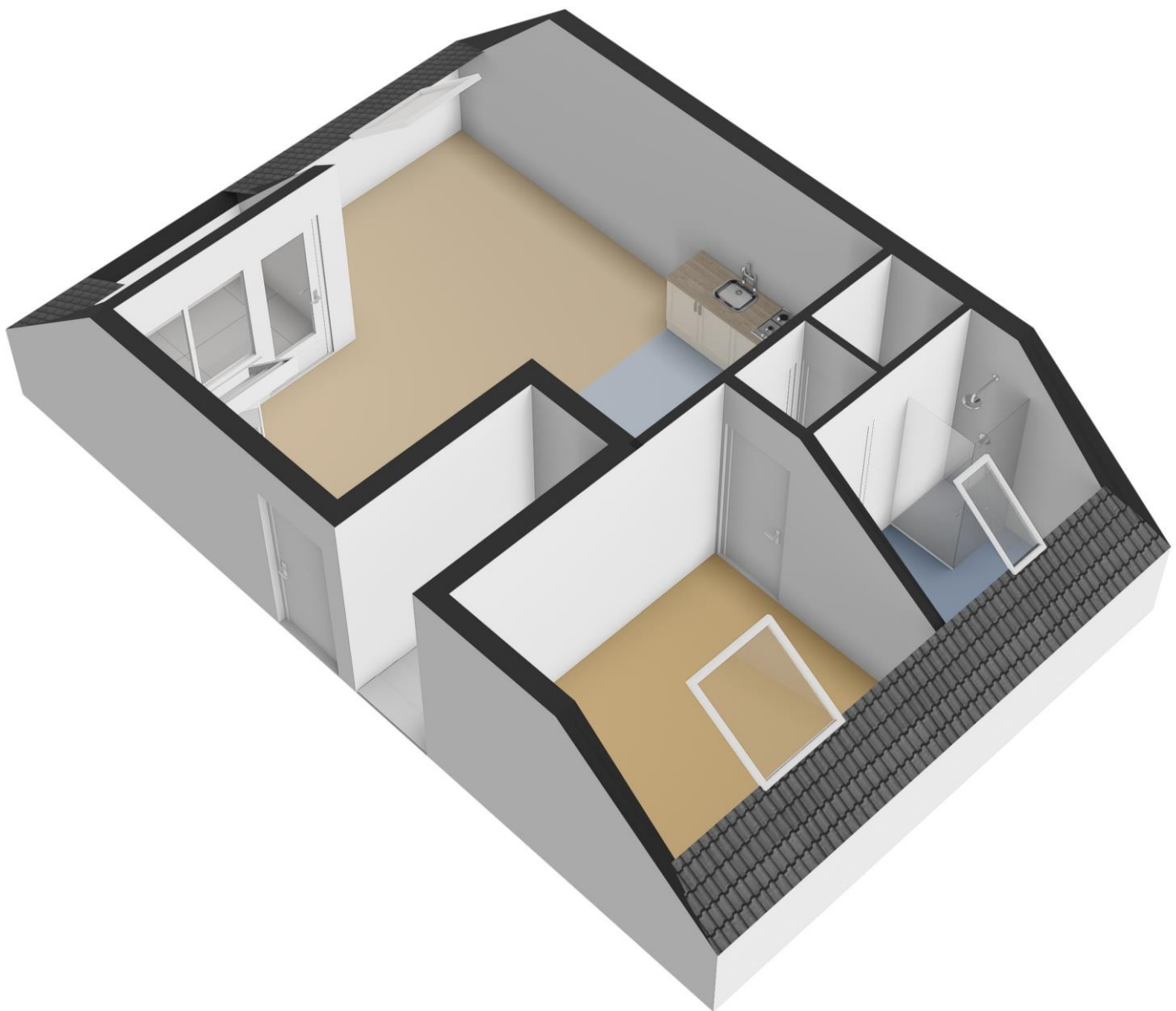

Plattegrond 3D vide

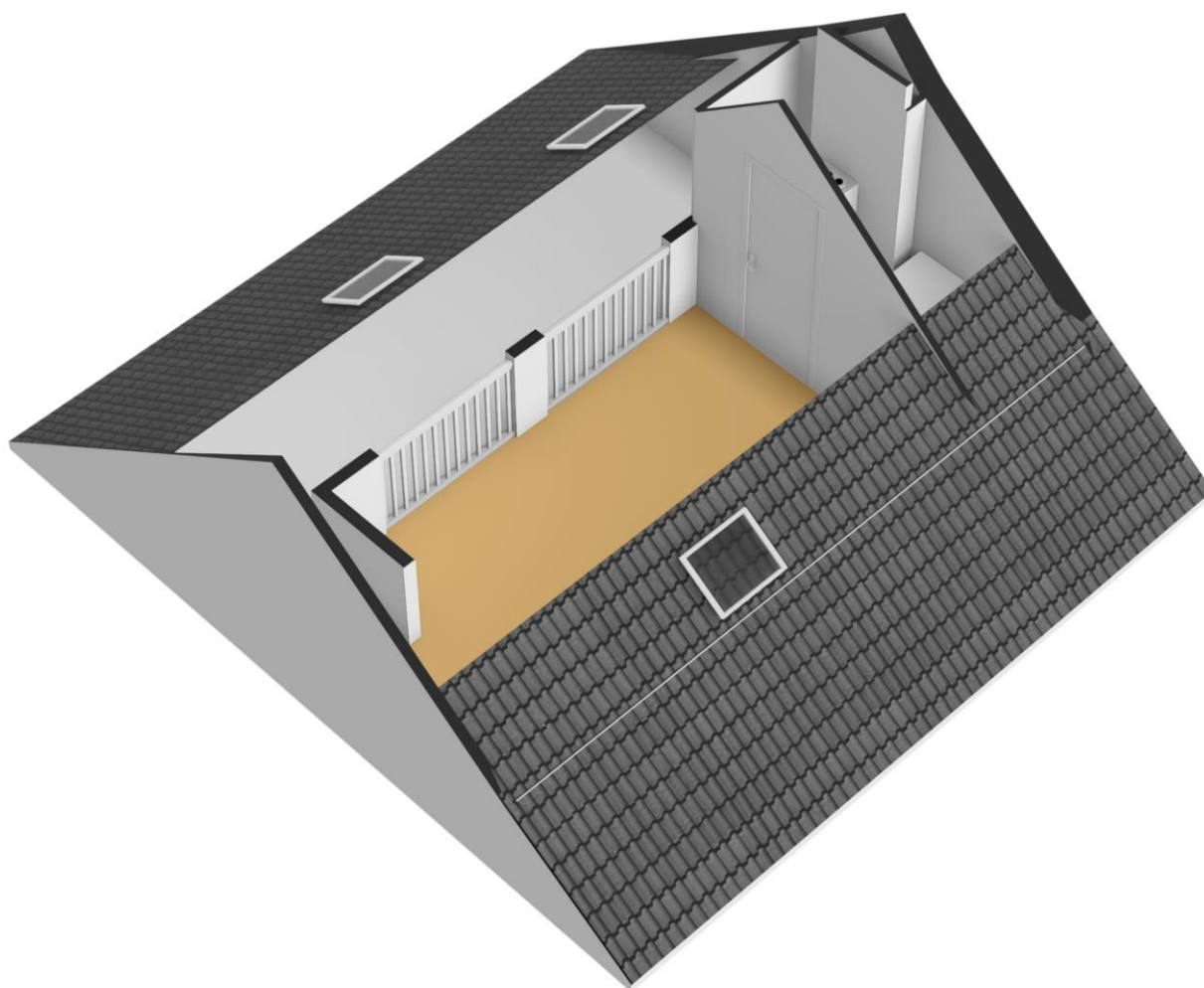

Kadastrale kaart



<p>12345 25</p> <p>— Vastgestelde kadastrale grens — Voorlopige kadastrale grens — Administratieve kadastrale grens — Bebouwing</p> <p>Voor een eensluidend uittreksel, geleverd De bewaarder van het kadaster en de openbare registers</p>	<p>Schaal 1: 500</p> <p>Kadastrale gemeente Hedel Sectie H Perceel 2459</p>	<p>kadaster</p> 
---	---	---

Aan dit uittreksel kunnen geen betrouwbare maten worden ontleend.
De Dienst voor het kadaster en de openbare registers behoudt zich de intellectuele
eigendomsrechten voor, waaronder het auteursrecht en het databankenrecht.



Locatiekaart

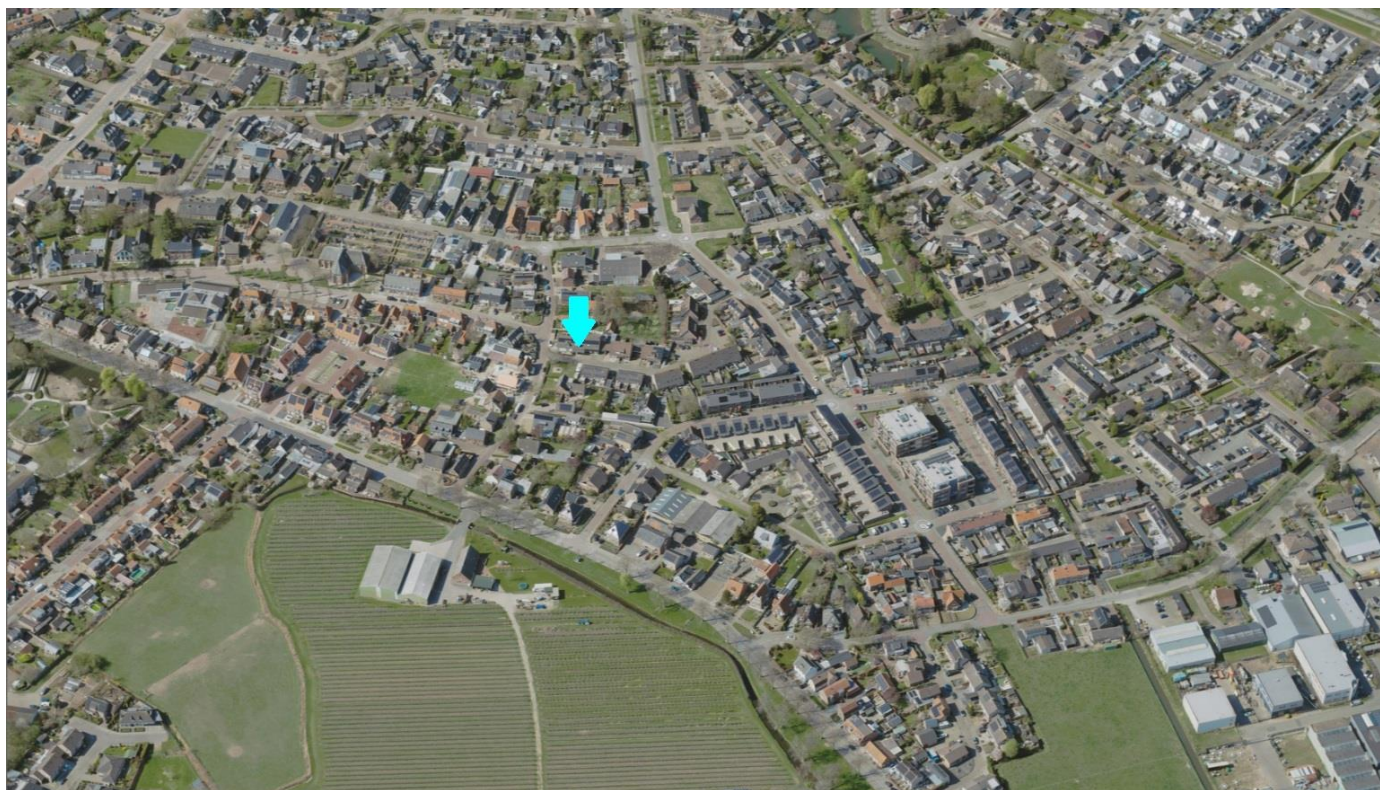



Is deze woning toch niet wat u zoekt?

Op www.kievitmakelaardij.com kunt u het gehele woningaanbod vinden en kunt u zich tevens vrijblijvend inschrijven als woningzoekende.

Hoeveel makkelijker kan het zijn: u zoekt, wij vinden!

Uiteraard is het gehele aanbod ook op www.funda.nl te vinden.

Bent u niet zo bekend in de wereld die 'makelaardij' heet?

Kievit Makelaardij voelt zich hierin helemaal thuis en heeft de expertise om u maximaal te ondersteunen bij de aankoop van een woning.

Op deze manier wordt u geheel ontzorgd, zodat de aankoop van een nieuwe plek om te wonen op de meest verantwoorde en prettige manier tot stand komt.

U wilt toch ook zo min mogelijk risico's nemen bij de grootste aankoop van uw leven?

Uw eigen woning verkopen?

Als u een woning te verkopen heeft, kan Kievit Makelaardij u perfect begeleiden.

Met een uitstekende, krachtige presentatie en het inzetten van alle mogelijke media is verkopen in deze markt met Kievit makelaardij altijd een succes!



Een woning gekocht of u denkt aan verbouwen?

Als u een woning heeft gekocht, of een verbouwing van uw huidige woning overweegt, kan Kievit Makelaardij u van dienst zijn met een taxatierapport.

Alle varianten qua rapporten zijn mogelijk, bel ons voor een scherpe offerte en een goed rapport.

