

Korver Makelaars | Altijd 't juiste adres!



Dirk Schäferhof 19

1421 KG Uithoorn

€ 450.000 k.k.

www.dirkschaferhof19.nl

Klanten over ons

Klanten
geven ons een:

9,1



Bron: Funda, maart 2023

Voor ons was het een geweldige ervaring om met zoveel liefde en geduld ons bij te staan bij alles wat er komt kijken bij het verkopen van je huis.

Zeer goede begeleiding door het hele kantoor, en zeer goede adviezen en acties van de makelaar tijdens verkooponderhandeling.

Het hele traject is perfect verlopen. Erg blij met het snelle handelen en met de verkoop van ons huis. Bedankt.

Contact liep erg goed, ze reageren snel en goed en denken mee. Zijn erg blij geweest met makelaarskantoor Korver.

Alles eigenlijk naar wens verlopen. Verkoop heeft wat langer geduurd als verwacht maar dat lag zeker niet aan de makelaar ! Samen met Korver Makelaars een nogal afwijkend verkooptraject bewandelt wat met veel creativiteit gezamenlijk tot de verkoop van ons huis heeft geresulteerd.

Prima contact en begeleiding. Zeer vriendelijke en fijne medewerkers. Deur staat letterlijk en figuurlijk altijd open.

Het contact verliep op een zeer prettige manier. Steeds waren alle medewerkers bereid ons te helpen of uitleg te geven omtrent de te volgen procedures.

Bezichtiging

Een juiste indruk van een woning krijgt u met een vrijblijvende bezichtiging. Tijdens de bezichtiging leiden wij u rond door de woning en geven u aanvullende informatie.

Een huis kopen is geen alledaagse bezigheid

Voordat u eventueel een bieding uitbrengt op een woning, verzekert u zich ervan, dat u onderzoek heeft verricht naar alle aspecten die in het algemeen en voor u in het bijzonder van belang zijn bij het nemen van uw aankoopbeslissing. Leest u deze brochure aandachtig door, win bijvoorbeeld informatie bij de desbetreffende gemeente in en laat uw financiële mogelijkheden op een rijtje zetten.

Laat alle voor u belangrijke zaken tijdens de bezichtiging aan de orde komen en vraag onze medewerker(s) om tekst en uitleg bij eventuele onduidelijkheden.

Brochure

Deze informatie is door ons met de nodige zorgvuldigheid samengesteld, is geheel vrijblijvend en heeft het karakter van een uitnodiging tot het doen van een aanbod. Hoewel grote zorg is besteed aan de hierbij verstrekte informatie (foto's, tekeningen en andere gegevens) zullen wij als ook de eigenaar geen aansprakelijkheid aanvaarden voor enige onvolledigheid, onjuistheid of anderszins, dan wel de gevolgen daarvan. Alle opgegeven maten en oppervlakten zijn indicatief. Met betrekking tot de bijgevoegde lijst van zaken, is deze onder voorbehoud van tussentijdse wijzigingen.



Kenmerken

van de woning



Vraagprijs

€ 450.000 k.k.

Woonoppervlakte

75 m²

Inhoud woning

259 m³

Energie label

A

Soort woning

Soort bouw

Bouwjaar

Perceeloppervlakte

Aantal kamers

Aantal badkamers

CV-Ketel

Eengezinswoning, tussenwoning

Bestaande bouw

2000

91 m²

3 (2 slaapkamers)

1 badkamer en 1 apart toilet

Combiketel gas gestookt uit 2014, eigendom



Dirk Schäferhof 19

1421 KG Uithoorn

Midden in een autoluw hofje, waar kinderen veilig buiten spelen en de drukte ver weg lijkt, vindt u deze charmante, eigentijdse twee-laags woning. Zodra u binnenstapt, valt het daglicht rijkelijk binnen door de grote raampartijen, die de woonkamer een warme en uitnodigende sfeer geven. De ruimte voelt hierdoor niet alleen groot, maar ook bijzonder prettig en licht.

De woning beschikt over twee goed bemeten slaapkamers en een moderne badkamer, en de in 2024 volledig vernieuwde keuken is een echte blikvanger. Met het royale kookeiland is er volop ruimte om samen te koken, borrelen of gezellig te tafelen. Hier komen gemak, comfort en sfeer prachtig samen.

Stap de tuin in en u voelt direct de rust en ruimte om u heen. De middag- en avondzon zorgt voor een prettige, zonnige plek waar u heerlijk kunt ontspannen, tuinieren of spelen met kinderen. De slimme indeling van het huis maakt het gemakkelijk om alles een plek te geven: van een rustige werkhoeek tot een gezellige zithoeek. Bovendien is de woning comfortabel en goed geïsoleerd, waardoor u er direct van kunt genieten zonder aanpassingen.

Kortom, deze woning combineert royale leefruimte, slimme indeling, moderne voorzieningen en een groene, rustige woonomgeving. Hier geniet u dagelijks van het beste van twee werelden: het comfort van een huis dat direct klaar is om in te wonen én de rust, ruimte en bereikbaarheid van een uitstekende locatie.

De indeling van deze verzorgde woning is als volgt:

BEGANE GROND

Via het charmante binnenhofje stapt u deze moderne twee-laags woning binnen. De entree/hal geeft meteen een verzorgd en ruimtelijk gevoel. Hier vindt u de meterkast met vernieuwde groepenkast, een praktische toiletruimte met fontein en een handige trapkast die zorgt voor extra opbergruimte. De woonkamer is bereikbaar via een stijlvolle stalen deur, die niet alleen karakter toevoegt maar ook voor veel extra licht zorgt. De gehele begane grond is voorzien van een visgraat laminaatvloer, wat een elegante en warme uitstraling geeft.

De open keuken, volledig vernieuwd in 2024, is een echte blikvanger. Het composieten aanrechtblad is duurzaam en onderhoudsvriendelijk, en het royale kookeiland met Bora-inductiekookplaat en geïntegreerd zitgedeelte met twee barkrukken nodigt uit om samen te koken, te borrelen of juist gezellig te kletsen met gasten. Aan de overzijde bevindt zich een complete opstelling met oven en combi-oven, vaatwasser, koelkast, vriezer, werkblad en zowel boven- als onderkasten – alles binnen handbereik, overzichtelijk en praktisch.

De woonkamer is een lichte, luchtige ruimte waar het grote raam prachtig uitzicht biedt op de tuin en het daglicht tot diep in de kamer valt. Vanuit de keuken loopt u direct de tuin in, een fijne buitenruimte met berging en achterom. De zon bereikt de tuin vanaf 15:00 uur en blijft tot zonsondergang, waardoor dit een heerlijke plek is om te ontspannen.



VERDIEPING

Op de eerste verdieping leidt de overloop naar twee goed bemeten slaapkamers, elk met voldoende ruimte. In een aparte kast op de overloop vindt u de c.v.-ketel en de WTW-unit, netjes weggewerkt en toch makkelijk bereikbaar. De badkamer is functioneel, voorzien van een ligbad met spatscherm, een handdoekenradiator, wastafelmeubel en een praktische aansluiting voor de wasmachine.

PLUSPUNTEN:

- + Gelegen in een autoluw hofje met veel rust en privacy
- + Begane grond voorzien van elegante visgraat laminaatvloer
- + Open keuken vernieuwd in 2024 met composieten aanrechtblad en kookeiland met Bora-inductiekookplaat
- + Lichte woonkamer met groot raam
- + Directe toegang tot de tuin met berging, achterom en zon vanaf 15:00 uur tot zonsondergang
- + Twee ruime slaapkamers op de eerste verdieping
- + Comfortabel en goed geïsoleerd, instapklaar
- + Halte sneltram (busstation Uithoorn) naar Amsterdam op loopafstand
- + Goede openbaar vervoer verbindingen via Uithoorn busstation

De wijk Legmeer is ruim opgezet en staat bekend om zijn rustige, autoluwe straten en kindvriendelijke karakter. In de directe omgeving vindt u speeltuinen, parken, basisscholen en middelbare scholen, allemaal op loop- of fietsafstand. Sportliefhebbers hebben volop mogelijkheden: van hockey, voetbal en atletiek tot een BMX-baan, wielclub en diverse sportscholen. Ook organiseert de buurt regelmatig activiteiten, waardoor het hier voelt als een warme en betrokken gemeenschap.

De halte van de sneltram richting Amsterdam ligt op korte loopafstand, zodat u binnen korte tijd in de hoofdstad bent. Ook met de (elektrische) fiets of het openbaar vervoer bereikt u eenvoudig Amsterdam, Haarlem of Utrecht. Uithoorn zelf biedt een fijn stedelijk comfort: winkels, restaurants, gezellige terrassen en alle dagelijkse voorzieningen liggen op loop- of fietsafstand.

Voor natuurliefhebbers en waterfanaten zijn er volop mogelijkheden om te wandelen, fietsen of varen. De Amstel, de Westeinderplassen en de Kromme Mijdrecht liggen praktisch om de hoek en zorgen voor een ontspannen buitenleven.

ENGLISH TRANSLATION:

Tucked away in a traffic-calmed courtyard, where children can play safely outside and the hustle and bustle feels miles away, you will find this charming, contemporary two-storey home. The moment you step inside, natural daylight pours in through the large windows, giving the living room a warm and inviting atmosphere. The space feels not only generous, but also exceptionally bright and comfortable.



The property offers two well-proportioned bedrooms and a modern bathroom. The kitchen, completely renovated in 2024, is a true eye-catcher. With its spacious cooking island, there is plenty of room to cook together, enjoy drinks, or gather around the table with family and friends. Convenience, comfort and atmosphere come together beautifully here.

Step into the garden and you immediately experience a sense of peace and space. The afternoon and evening sun create a pleasant, sunny setting where you can relax, garden, or let children play. The smart layout of the home makes it easy to create distinct areas, from a quiet workspace to a cosy sitting area. In addition, the property is comfortable and well insulated, allowing you to move in and enjoy it straight away without any adjustments.

In short, this home combines generous living space, a practical layout, modern amenities and a green, peaceful residential environment. Here, you enjoy the best of both worlds every day: the comfort of a move-in-ready home and the tranquillity, space and excellent accessibility of a prime location.

Layout of the property:

GROUND FLOOR

Through the charming inner courtyard, you enter this modern two-storey home. The entrance hall immediately feels well-kept and spacious. Here you will find the meter cupboard with an updated fuse board, a practical toilet with washbasin, and a convenient under-stairs storage cupboard providing extra storage space.

The living room is accessed through a stylish steel door, adding character while allowing even more light to flow through. The entire ground floor is finished with an elegant herringbone laminate floor, creating a warm and sophisticated look.

The open-plan kitchen, fully renovated in 2024, truly stands out. The composite worktop is durable and easy to maintain, and the generous cooking island with a Bora induction hob and integrated seating area with two bar stools invites you to cook, enjoy drinks, or chat with guests. Opposite the island is a complete wall unit featuring an oven and combination oven, dishwasher, fridge, freezer, additional worktop space, and both upper and lower cabinets – all within easy reach and thoughtfully arranged.

The living room is a bright and airy space, with a large window offering lovely views of the garden and allowing daylight to flow deep into the room. From the kitchen, you step directly into the garden, a pleasant outdoor area with a storage shed and rear access. The garden enjoys sunshine from approximately 3:00 PM until sunset, making it a wonderful place to unwind.



FIRST FLOOR

The landing provides access to two well-sized bedrooms, each offering ample space. In a separate cupboard on the landing, you will find the central heating boiler and the heat recovery ventilation (HRV) unit, neatly concealed yet easily accessible.

The bathroom is functional and well laid out, featuring a bathtub with shower screen, towel radiator, vanity unit, and a practical connection for a washing machine.

KEY FEATURES:

- + Located in a traffic-calmed courtyard offering peace and privacy
- + Ground floor finished with elegant herringbone laminate flooring
- + Open kitchen renovated in 2024 with composite worktop and cooking island with Bora induction hob
- + Bright living room with large window
- + Direct access to the garden with storage shed, rear entrance and sun from 3:00 PM until sunset
- + Two spacious bedrooms on the first floor
- + Comfortable and well insulated, move-in ready
- + Fast tram stop (Uithoorn bus station) to Amsterdam within walking distance
- + Excellent public transport connections via Uithoorn bus station

The Legmeer district is spaciouly designed and known for its quiet, traffic-calmed streets and family-friendly character. In the immediate vicinity you will find playgrounds, parks, primary and secondary schools, all within walking or cycling distance. Sports enthusiasts are well catered for, with facilities for hockey, football, athletics, a BMX track, cycling club and several gyms nearby. The neighbourhood also regularly organises community activities, creating a warm and welcoming atmosphere.

The fast tram stop towards Amsterdam is just a short walk away, allowing you to reach the capital in no time. Amsterdam, Haarlem and Utrecht are also easily accessible by (electric) bicycle or public transport. Uithoorn itself offers excellent local amenities: shops, restaurants, cosy terraces and all daily conveniences are within walking or cycling distance.

For lovers of nature and water, there are plenty of opportunities for walking, cycling and boating. The River Amstel, the Westeinder Lakes and the Kromme Mijdrecht are practically around the corner, offering a relaxed and enjoyable outdoor lifestyle.

















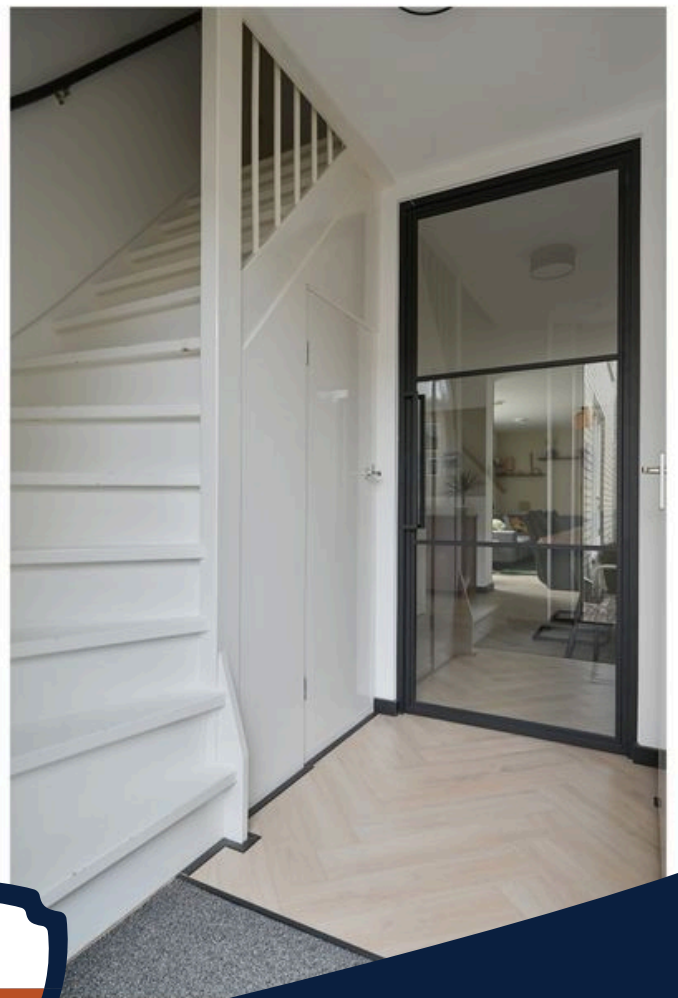







Plattegrond

Kadastrale kaart

Uw referentie: Joko



12345	Deze kaart is noordgericht	Schaal 1: 500	
25	Perceelnummer	Kadastrale gemeente Uithoorn	
—	Huisnummer	Sectie B	
—	Vastgestelde kadastrale grens	Perceel 8810	
—	Voorlopige kadastrale grens		
—	Administratieve kadastrale grens		
—	Bebouwing		

Voor een eensluidend uittreksel, geleverd op 3 februari 2026
De bewaarder van het kadaster en de openbare registers

Aan dit uittreksel kunnen geen betrouwbare maten worden ontleend.
De Dienst voor het kadaster en de openbare registers behoudt zich de intellectuele eigendomsrechten voor, waaronder het auteursrecht en het databankenrecht.



Plattegrond

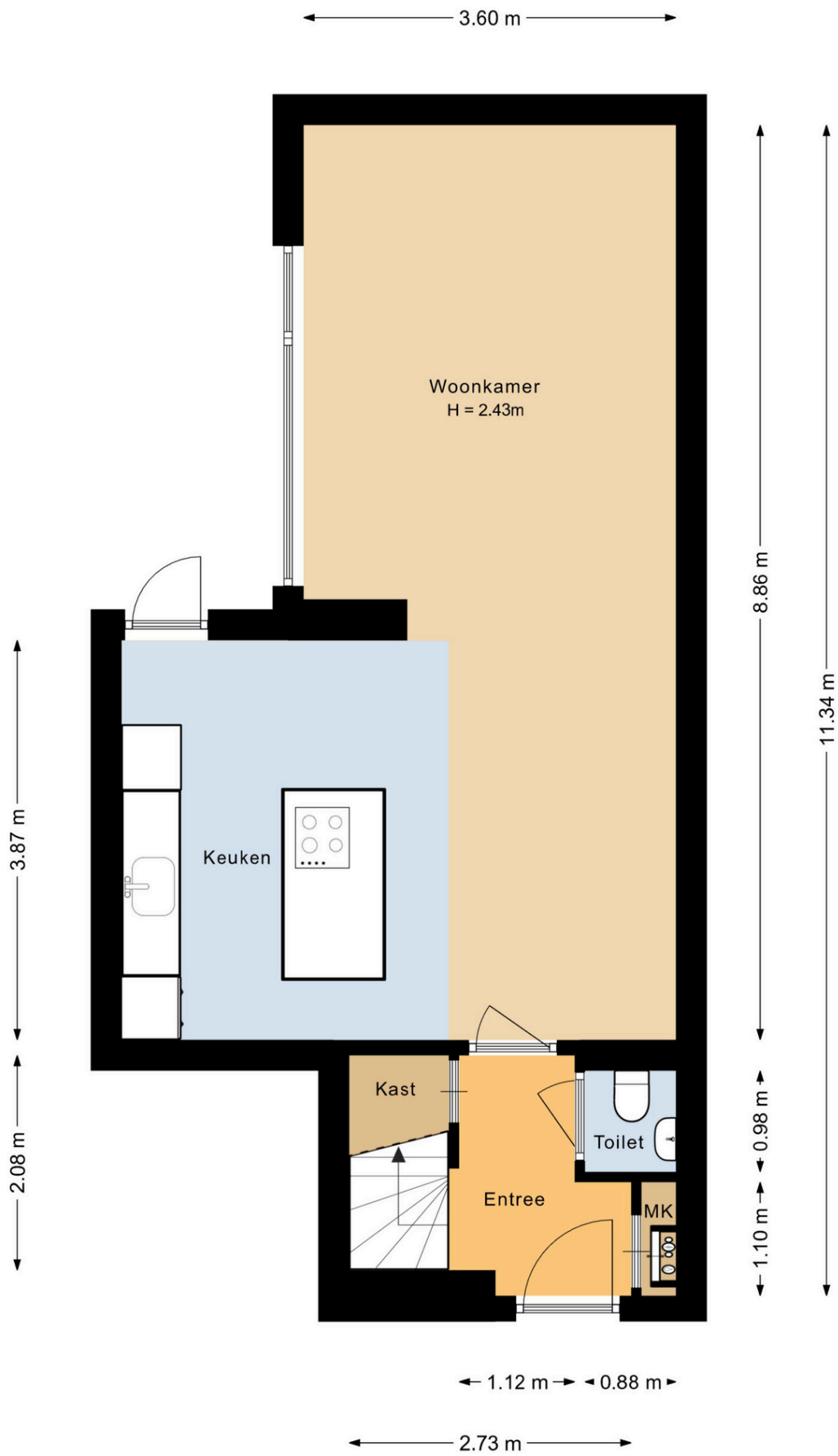

Plattegrond

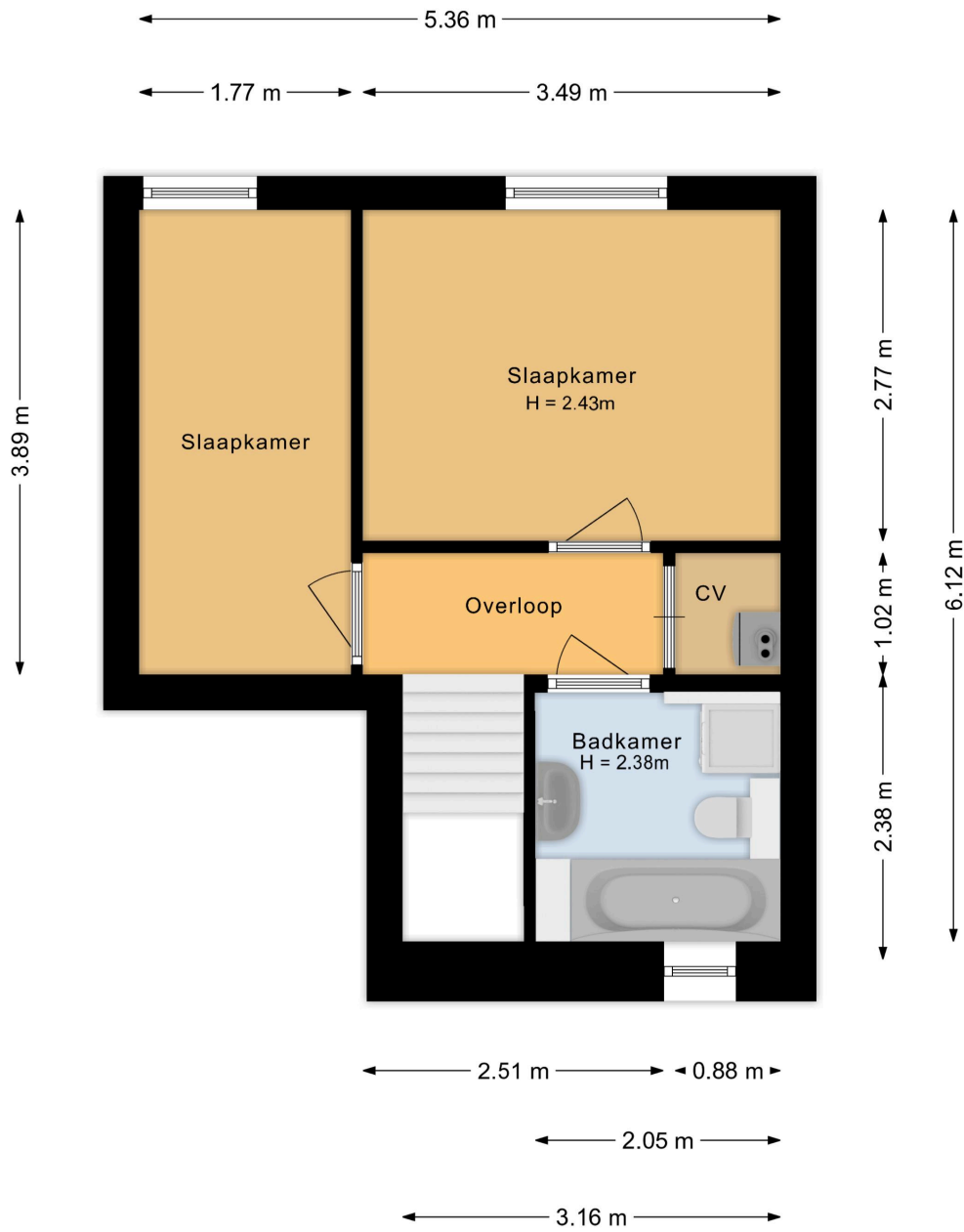

Plattegrond

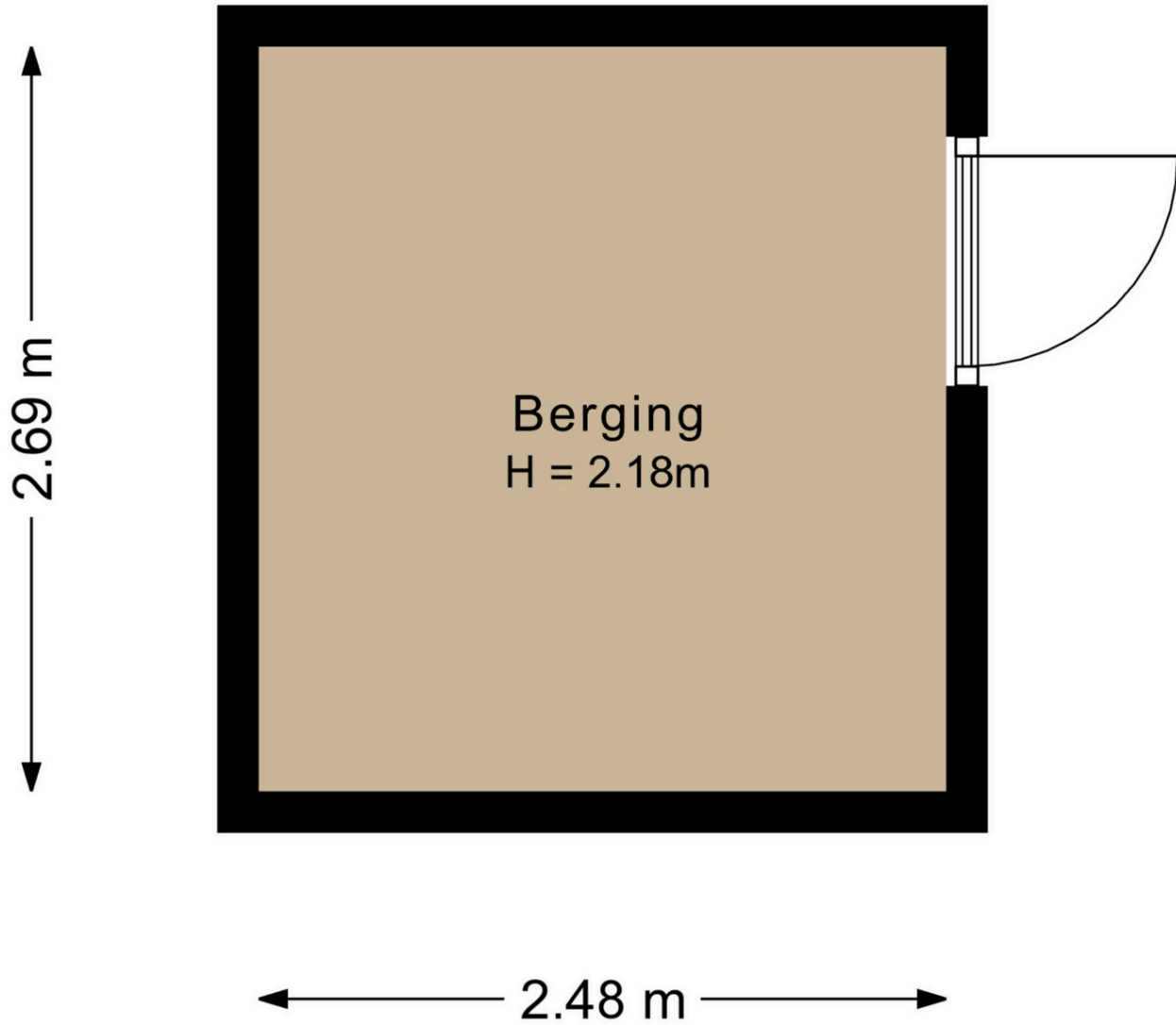

Plattegrond



Lijst van zaken

Lijst van zaken



Persoonlijke gegevens

Adres te verkopen woning:

Dirk Schäferhof 19, 1421 KG Uithoorn

Datum:

12-02-2026

Voor de onderstaande zaken -ongeacht of ze roerend dan wel onroerend zijn- geldt dat ze soms wel en soms niet in de woning achterblijven. De lijst is bedoeld om duidelijkheid te scheppen om discussies achteraf te voorkomen.

	Blijft achter	Gaat mee	Kan worden overgenomen	N.v.t.
Woning				
Interieur				
Verlichting, te weten:				
- Inbouwspots/dimmers	<input checked="" type="checkbox"/>	<input type="checkbox"/>	<input type="checkbox"/>	<input type="checkbox"/>
- Opbouwspots/armaturen/lampen/dimmers	<input type="checkbox"/>	<input type="checkbox"/>	<input checked="" type="checkbox"/>	<input type="checkbox"/>
- Losse (hang)lampen	<input type="checkbox"/>	<input type="checkbox"/>	<input checked="" type="checkbox"/>	<input type="checkbox"/>
-	<input type="checkbox"/>	<input type="checkbox"/>	<input type="checkbox"/>	<input checked="" type="checkbox"/>
-	<input type="checkbox"/>	<input type="checkbox"/>	<input type="checkbox"/>	<input checked="" type="checkbox"/>
(Losse) kasten, legplanken, te weten:				
- Kasten in beide slaapkamers	<input type="checkbox"/>	<input type="checkbox"/>	<input checked="" type="checkbox"/>	<input type="checkbox"/>
- Rekken in grote slaapkamer	<input checked="" type="checkbox"/>	<input type="checkbox"/>	<input type="checkbox"/>	<input type="checkbox"/>
Raamdecoratie/zonwering binnen, te weten:				
- Gordijnrails	<input checked="" type="checkbox"/>	<input type="checkbox"/>	<input type="checkbox"/>	<input type="checkbox"/>
- Gordijnen	<input checked="" type="checkbox"/>	<input type="checkbox"/>	<input type="checkbox"/>	<input type="checkbox"/>
- Overgordijnen	<input type="checkbox"/>	<input type="checkbox"/>	<input type="checkbox"/>	<input checked="" type="checkbox"/>
- Vitrages	<input type="checkbox"/>	<input checked="" type="checkbox"/>	<input type="checkbox"/>	<input type="checkbox"/>
- Rolgordijnen	<input checked="" type="checkbox"/>	<input type="checkbox"/>	<input type="checkbox"/>	<input type="checkbox"/>
- Lamellen	<input type="checkbox"/>	<input type="checkbox"/>	<input type="checkbox"/>	<input checked="" type="checkbox"/>
- Jaloezieën	<input type="checkbox"/>	<input type="checkbox"/>	<input type="checkbox"/>	<input checked="" type="checkbox"/>
- (Losse) horren/rolhorren	<input checked="" type="checkbox"/>	<input type="checkbox"/>	<input type="checkbox"/>	<input type="checkbox"/>
-	<input type="checkbox"/>	<input type="checkbox"/>	<input type="checkbox"/>	<input checked="" type="checkbox"/>
-	<input type="checkbox"/>	<input type="checkbox"/>	<input type="checkbox"/>	<input checked="" type="checkbox"/>
Vloerdecoratie, te weten:				
- Vloerbedekking	<input type="checkbox"/>	<input type="checkbox"/>	<input type="checkbox"/>	<input checked="" type="checkbox"/>
- Parketvloer	<input type="checkbox"/>	<input type="checkbox"/>	<input type="checkbox"/>	<input checked="" type="checkbox"/>
- Houten vloer(delen)	<input type="checkbox"/>	<input type="checkbox"/>	<input type="checkbox"/>	<input checked="" type="checkbox"/>
- Laminaat	<input checked="" type="checkbox"/>	<input type="checkbox"/>	<input type="checkbox"/>	<input type="checkbox"/>
- Plavuizen	<input type="checkbox"/>	<input type="checkbox"/>	<input type="checkbox"/>	<input checked="" type="checkbox"/>
-	<input type="checkbox"/>	<input type="checkbox"/>	<input type="checkbox"/>	<input checked="" type="checkbox"/>
-	<input type="checkbox"/>	<input type="checkbox"/>	<input type="checkbox"/>	<input checked="" type="checkbox"/>
(Voorzet) openhaard met toebehoren	<input type="checkbox"/>	<input type="checkbox"/>	<input type="checkbox"/>	<input checked="" type="checkbox"/>
Allesbrander	<input type="checkbox"/>	<input type="checkbox"/>	<input type="checkbox"/>	<input checked="" type="checkbox"/>
Houtkachel	<input type="checkbox"/>	<input type="checkbox"/>	<input type="checkbox"/>	<input checked="" type="checkbox"/>
(Gas)kachels	<input type="checkbox"/>	<input type="checkbox"/>	<input type="checkbox"/>	<input checked="" type="checkbox"/>



Lijst van zaken

Lijst van zaken



	Blijft achter	Gaat mee	Kan worden overgenomen	N.v.t.
Designradiator(en)	<input type="checkbox"/>	<input type="checkbox"/>	<input type="checkbox"/>	<input checked="" type="checkbox"/>
Radiatorafwerking	<input type="checkbox"/>	<input type="checkbox"/>	<input type="checkbox"/>	<input checked="" type="checkbox"/>
Overige, te weten:				
- Spiegelwanden	<input type="checkbox"/>	<input type="checkbox"/>	<input type="checkbox"/>	<input checked="" type="checkbox"/>
- Schilderij ophangstelsysteem	<input type="checkbox"/>	<input type="checkbox"/>	<input type="checkbox"/>	<input checked="" type="checkbox"/>
-	<input type="checkbox"/>	<input type="checkbox"/>	<input type="checkbox"/>	<input checked="" type="checkbox"/>
-	<input type="checkbox"/>	<input type="checkbox"/>	<input type="checkbox"/>	<input checked="" type="checkbox"/>
-	<input type="checkbox"/>	<input type="checkbox"/>	<input type="checkbox"/>	<input checked="" type="checkbox"/>
-	<input type="checkbox"/>	<input type="checkbox"/>	<input type="checkbox"/>	<input checked="" type="checkbox"/>
Keuken				
Keukenblok (met bovenkasten)	<input checked="" type="checkbox"/>	<input type="checkbox"/>	<input type="checkbox"/>	<input type="checkbox"/>
Keuken (inbouw)apparatuur, te weten:				
- Kookplaat	<input checked="" type="checkbox"/>	<input type="checkbox"/>	<input type="checkbox"/>	<input type="checkbox"/>
- (Gas) fornuis	<input checked="" type="checkbox"/>	<input type="checkbox"/>	<input type="checkbox"/>	<input type="checkbox"/>
- Afzuigkap	<input type="checkbox"/>	<input type="checkbox"/>	<input type="checkbox"/>	<input checked="" type="checkbox"/>
- Magnetron	<input type="checkbox"/>	<input type="checkbox"/>	<input type="checkbox"/>	<input checked="" type="checkbox"/>
- Oven	<input checked="" type="checkbox"/>	<input type="checkbox"/>	<input type="checkbox"/>	<input type="checkbox"/>
- Combi-oven/combimagnetron	<input checked="" type="checkbox"/>	<input type="checkbox"/>	<input type="checkbox"/>	<input type="checkbox"/>
- Koelkast	<input type="checkbox"/>	<input type="checkbox"/>	<input type="checkbox"/>	<input checked="" type="checkbox"/>
- Vriezer	<input type="checkbox"/>	<input type="checkbox"/>	<input type="checkbox"/>	<input checked="" type="checkbox"/>
- Koel-vriescombinatie	<input checked="" type="checkbox"/>	<input type="checkbox"/>	<input type="checkbox"/>	<input type="checkbox"/>
- Vaatwasser	<input checked="" type="checkbox"/>	<input type="checkbox"/>	<input type="checkbox"/>	<input type="checkbox"/>
- Quooker	<input type="checkbox"/>	<input type="checkbox"/>	<input type="checkbox"/>	<input checked="" type="checkbox"/>
- Koffiezetapparaat	<input type="checkbox"/>	<input type="checkbox"/>	<input type="checkbox"/>	<input checked="" type="checkbox"/>
-	<input type="checkbox"/>	<input type="checkbox"/>	<input type="checkbox"/>	<input checked="" type="checkbox"/>
-	<input type="checkbox"/>	<input type="checkbox"/>	<input type="checkbox"/>	<input checked="" type="checkbox"/>
Keukenaccessoires, te weten:				
-	<input type="checkbox"/>	<input type="checkbox"/>	<input type="checkbox"/>	<input checked="" type="checkbox"/>
-	<input type="checkbox"/>	<input type="checkbox"/>	<input type="checkbox"/>	<input checked="" type="checkbox"/>
-	<input type="checkbox"/>	<input type="checkbox"/>	<input type="checkbox"/>	<input checked="" type="checkbox"/>
-	<input type="checkbox"/>	<input type="checkbox"/>	<input type="checkbox"/>	<input checked="" type="checkbox"/>
-	<input type="checkbox"/>	<input type="checkbox"/>	<input type="checkbox"/>	<input checked="" type="checkbox"/>
-	<input type="checkbox"/>	<input type="checkbox"/>	<input type="checkbox"/>	<input checked="" type="checkbox"/>
-	<input type="checkbox"/>	<input type="checkbox"/>	<input type="checkbox"/>	<input checked="" type="checkbox"/>
-	<input type="checkbox"/>	<input type="checkbox"/>	<input type="checkbox"/>	<input checked="" type="checkbox"/>
Sanitair/sauna				
Toilet met de volgende toebehoren:				
- Toilet	<input checked="" type="checkbox"/>	<input type="checkbox"/>	<input type="checkbox"/>	<input type="checkbox"/>
- Toiletrolhouder	<input checked="" type="checkbox"/>	<input type="checkbox"/>	<input type="checkbox"/>	<input type="checkbox"/>
- Toiletborstel(houder)	<input checked="" type="checkbox"/>	<input type="checkbox"/>	<input type="checkbox"/>	<input type="checkbox"/>
- Fontein	<input checked="" type="checkbox"/>	<input type="checkbox"/>	<input type="checkbox"/>	<input type="checkbox"/>



Lijst van zaken

Lijst van zaken



	Blijft achter	Gaat mee	Kan worden overgenomen	N.v.t.
-	<input type="checkbox"/>	<input type="checkbox"/>	<input type="checkbox"/>	<input checked="" type="checkbox"/>
-	<input type="checkbox"/>	<input type="checkbox"/>	<input type="checkbox"/>	<input checked="" type="checkbox"/>
Badkamer met de volgende toebehoren:				
- Ligbad	<input checked="" type="checkbox"/>	<input type="checkbox"/>	<input type="checkbox"/>	<input type="checkbox"/>
- Jacuzzi/whirlpool	<input type="checkbox"/>	<input type="checkbox"/>	<input type="checkbox"/>	<input checked="" type="checkbox"/>
- Douche (cabine/schem)	<input checked="" type="checkbox"/>	<input type="checkbox"/>	<input type="checkbox"/>	<input type="checkbox"/>
- Stoomdouche (cabine)	<input type="checkbox"/>	<input type="checkbox"/>	<input type="checkbox"/>	<input checked="" type="checkbox"/>
- Wastafel	<input checked="" type="checkbox"/>	<input type="checkbox"/>	<input type="checkbox"/>	<input type="checkbox"/>
- Wastafelmeubel	<input checked="" type="checkbox"/>	<input type="checkbox"/>	<input type="checkbox"/>	<input type="checkbox"/>
- Planchet	<input type="checkbox"/>	<input type="checkbox"/>	<input type="checkbox"/>	<input checked="" type="checkbox"/>
- Toiletkast	<input type="checkbox"/>	<input type="checkbox"/>	<input type="checkbox"/>	<input checked="" type="checkbox"/>
- Toilet	<input checked="" type="checkbox"/>	<input type="checkbox"/>	<input type="checkbox"/>	<input type="checkbox"/>
- Toiletrolhouder	<input checked="" type="checkbox"/>	<input type="checkbox"/>	<input type="checkbox"/>	<input type="checkbox"/>
- Toiletborstel(houder)	<input type="checkbox"/>	<input checked="" type="checkbox"/>	<input type="checkbox"/>	<input type="checkbox"/>
-	<input type="checkbox"/>	<input type="checkbox"/>	<input type="checkbox"/>	<input checked="" type="checkbox"/>
-	<input type="checkbox"/>	<input type="checkbox"/>	<input type="checkbox"/>	<input checked="" type="checkbox"/>
Sauna met toebehoren				
	<input type="checkbox"/>	<input type="checkbox"/>	<input type="checkbox"/>	<input checked="" type="checkbox"/>
Exterieur/Installaties/Veiligheid/Energiebesparing				
Schotel/antenne	<input type="checkbox"/>	<input type="checkbox"/>	<input type="checkbox"/>	<input checked="" type="checkbox"/>
Brievenbus	<input type="checkbox"/>	<input type="checkbox"/>	<input type="checkbox"/>	<input checked="" type="checkbox"/>
Kluis	<input type="checkbox"/>	<input type="checkbox"/>	<input type="checkbox"/>	<input checked="" type="checkbox"/>
(Voordeur)bel	<input checked="" type="checkbox"/>	<input type="checkbox"/>	<input type="checkbox"/>	<input type="checkbox"/>
Alarminstallatie	<input type="checkbox"/>	<input type="checkbox"/>	<input type="checkbox"/>	<input checked="" type="checkbox"/>
(Veiligheids)sloten en overige inbraakpreventie	<input type="checkbox"/>	<input type="checkbox"/>	<input type="checkbox"/>	<input checked="" type="checkbox"/>
Rookmelders	<input checked="" type="checkbox"/>	<input type="checkbox"/>	<input type="checkbox"/>	<input type="checkbox"/>
(Klok)thermostaat	<input type="checkbox"/>	<input type="checkbox"/>	<input checked="" type="checkbox"/>	<input type="checkbox"/>
Airconditioning	<input type="checkbox"/>	<input type="checkbox"/>	<input type="checkbox"/>	<input checked="" type="checkbox"/>
Warmwatervoorziening, te weten:				
- CV-installatie	<input checked="" type="checkbox"/>	<input type="checkbox"/>	<input type="checkbox"/>	<input type="checkbox"/>
- Boiler	<input type="checkbox"/>	<input type="checkbox"/>	<input type="checkbox"/>	<input checked="" type="checkbox"/>
- Geiser	<input type="checkbox"/>	<input type="checkbox"/>	<input type="checkbox"/>	<input checked="" type="checkbox"/>
-	<input type="checkbox"/>	<input type="checkbox"/>	<input type="checkbox"/>	<input checked="" type="checkbox"/>
-	<input type="checkbox"/>	<input type="checkbox"/>	<input type="checkbox"/>	<input checked="" type="checkbox"/>
-	<input type="checkbox"/>	<input type="checkbox"/>	<input type="checkbox"/>	<input checked="" type="checkbox"/>
Screens	<input type="checkbox"/>	<input type="checkbox"/>	<input type="checkbox"/>	<input checked="" type="checkbox"/>
Rolluiken	<input type="checkbox"/>	<input type="checkbox"/>	<input type="checkbox"/>	<input checked="" type="checkbox"/>
Zonwering buiten	<input type="checkbox"/>	<input type="checkbox"/>	<input type="checkbox"/>	<input checked="" type="checkbox"/>
-	<input type="checkbox"/>	<input type="checkbox"/>	<input type="checkbox"/>	<input checked="" type="checkbox"/>
-	<input type="checkbox"/>	<input type="checkbox"/>	<input type="checkbox"/>	<input checked="" type="checkbox"/>
-	<input type="checkbox"/>	<input type="checkbox"/>	<input type="checkbox"/>	<input checked="" type="checkbox"/>



Lijst van zaken

Lijst van zaken



	Blijft achter	Gaat mee	Kan worden overgenomen	N.v.t.
Isolatievoorzieningen (voorzetramen/radiatorfolie etc.), te weten:				
-	<input type="checkbox"/>	<input type="checkbox"/>	<input type="checkbox"/>	<input checked="" type="checkbox"/>
-	<input type="checkbox"/>	<input type="checkbox"/>	<input type="checkbox"/>	<input checked="" type="checkbox"/>
Telefoon aansluiting/internet aansluiting	<input checked="" type="checkbox"/>	<input type="checkbox"/>	<input type="checkbox"/>	<input type="checkbox"/>
Veiligheidsschakelaar wasautomaat	<input checked="" type="checkbox"/>	<input type="checkbox"/>	<input type="checkbox"/>	<input type="checkbox"/>
Waterslot wasautomaat	<input type="checkbox"/>	<input checked="" type="checkbox"/>	<input type="checkbox"/>	<input type="checkbox"/>
Zonnepanelen	<input type="checkbox"/>	<input type="checkbox"/>	<input type="checkbox"/>	<input checked="" type="checkbox"/>
Oplaadpunt elektrische auto	<input type="checkbox"/>	<input type="checkbox"/>	<input type="checkbox"/>	<input checked="" type="checkbox"/>
	<input type="checkbox"/>	<input type="checkbox"/>	<input type="checkbox"/>	<input checked="" type="checkbox"/>
	<input type="checkbox"/>	<input type="checkbox"/>	<input type="checkbox"/>	<input checked="" type="checkbox"/>
Tuin				
<i>Inrichting</i>				
Tuinaanleg/bestrating	<input checked="" type="checkbox"/>	<input type="checkbox"/>	<input type="checkbox"/>	<input type="checkbox"/>
Beplanting	<input checked="" type="checkbox"/>	<input type="checkbox"/>	<input type="checkbox"/>	<input type="checkbox"/>
	<input type="checkbox"/>	<input type="checkbox"/>	<input type="checkbox"/>	<input checked="" type="checkbox"/>
<i>Verlichting/installaties</i>				
Buitenverlichting	<input checked="" type="checkbox"/>	<input type="checkbox"/>	<input type="checkbox"/>	<input type="checkbox"/>
Tijd- of schemerschakelaar/bewegingsmelder	<input type="checkbox"/>	<input type="checkbox"/>	<input type="checkbox"/>	<input checked="" type="checkbox"/>
	<input type="checkbox"/>	<input type="checkbox"/>	<input type="checkbox"/>	<input checked="" type="checkbox"/>
<i>Bebouwing</i>				
Tuinhuis/buitenberging	<input checked="" type="checkbox"/>	<input type="checkbox"/>	<input type="checkbox"/>	<input type="checkbox"/>
Kasten/werkbank in tuinhuis/berging	<input type="checkbox"/>	<input type="checkbox"/>	<input checked="" type="checkbox"/>	<input type="checkbox"/>
(Broei)kas	<input type="checkbox"/>	<input type="checkbox"/>	<input type="checkbox"/>	<input checked="" type="checkbox"/>
	<input type="checkbox"/>	<input type="checkbox"/>	<input type="checkbox"/>	<input checked="" type="checkbox"/>
	<input type="checkbox"/>	<input type="checkbox"/>	<input type="checkbox"/>	<input checked="" type="checkbox"/>
<i>Overig</i>				
Overige tuin, te weten:				
- (Sier)hek	<input checked="" type="checkbox"/>	<input type="checkbox"/>	<input type="checkbox"/>	<input type="checkbox"/>
- Vlaggenmast(houder)	<input type="checkbox"/>	<input type="checkbox"/>	<input type="checkbox"/>	<input checked="" type="checkbox"/>
-	<input type="checkbox"/>	<input type="checkbox"/>	<input type="checkbox"/>	<input checked="" type="checkbox"/>
-	<input type="checkbox"/>	<input type="checkbox"/>	<input type="checkbox"/>	<input checked="" type="checkbox"/>



Lijst van zaken

Lijst van zaken



Overig

Zijn er zaken die geen eigendom zijn van verkoper omdat er sprake is van een leasecontract of huurcontract. Zo ja, neemt verkoper de zaak mee of wordt het betreffende contract overgenomen?

	Ja	Nee	Gaat mee	Moet worden overgenomen
CV	<input type="checkbox"/>	<input checked="" type="checkbox"/>	<input type="checkbox"/>	<input type="checkbox"/>
Boiler	<input type="checkbox"/>	<input checked="" type="checkbox"/>	<input type="checkbox"/>	<input type="checkbox"/>
Zonnepanelen	<input type="checkbox"/>	<input checked="" type="checkbox"/>	<input type="checkbox"/>	<input type="checkbox"/>
- WTW	<input type="checkbox"/>	<input checked="" type="checkbox"/>	<input type="checkbox"/>	<input type="checkbox"/>
-	<input type="checkbox"/>	<input checked="" type="checkbox"/>	<input type="checkbox"/>	<input type="checkbox"/>
-	<input type="checkbox"/>	<input checked="" type="checkbox"/>	<input type="checkbox"/>	<input type="checkbox"/>
-	<input type="checkbox"/>	<input checked="" type="checkbox"/>	<input type="checkbox"/>	<input type="checkbox"/>

Bijlage(n) over te nemen contracten:

-

-

Voor akkoord,
Ricardo van Doorn

De opdrachtgever/verkoper,
(en echtgeno(o)t(e)/partner)

plaats en datum:

Uithoorn
11-02-2026

Koper,
(en echtgeno(o)t(e)/partner)

plaats en datum:



Korver Makelaars | Altijd 't juiste adres!

0297-250 421 | welkom@korvermakelaars.nl | www.korvermakelaars.nl



Ons team

Verkoop advies

Om u het beste van dienst te zijn bij de verkoop van uw woning maken we graag een afspraak bij u thuis. U krijgt allereerst een vrijblijvende en kosteloze indicatie van de waarde van uw woning waarbij we tevens uiteenzetten wat we voor u kunnen doen bij uw verkoop. Verkopen is namelijk meer dan alleen een bord in de tuin en klanten rondleiden.

Korver Makelaars werkt met een evenwicht tussen een zakelijke benadering van de verkoop en met een persoonlijke instelling. Wij werken met gevoel voor de cliënt en het huis dat wordt verkocht. Waarom koopt iemand een huis of kiest hij voor een bepaalde makelaar? Exact! Om het juiste gevoel!

Aankoop advies

Het aanschaffen van een woning begint met het opstellen van uw woonwensen. Meestal levert dit een flinke lijst op. Mocht u nu een woning vinden die aan al uw wensen voldoet, komt het regelmatig voor dat het niet binnen uw besteedbare budget past. Het is nu eenmaal menselijk om meer te wensen dan te kunnen betalen. Dus moeten er keuzes gemaakt worden. En dan begint het werk voor Korver Makelaars.

Onze dienstverlening houdt niet op bij zoeken en vinden. Natuurlijk regelen we de bezichtiging, maar we geven ook onze mening over zaken als de wijk en de bouwkundige staat van de woning. We helpen u vanaf uw woonwensen tot en met het tekenen van de akte van levering bij de notaris. Maar dat mag u ook verwachten van de Adviseur van 't huis.



Benieuwd naar de waarde van uw woning?

Vraag een GRATIS waardepeiling aan!

Wil jij meer inzicht in de actuele marktwaarde van je huis? Onze makelaars komen graag bij je thuis voor een waardepeiling.

De woning waarde hangt af van veel factoren. Denk daarbij aan de locatie, de perceel-grootte, het bouwjaar en de staat van onderhoud. Als lokale makelaar met veel ervaring weten wij goed wat de actuele prijzen zijn in de regio. Door deze grondig te vergelijken met specifieke kenmerken van jouw huis, maken wij een waardepeiling op maat.

Nodig ons vrijblijvend en kosteloos uit. Dan weet je straks precies hoeveel (over)waarde jouw huis heeft. En wat dat betekent voor je bestedingsruimte voor een eventueel ander huis.

Wil jij weten wat je huis waard is? Maak dan nu een afspraak voor een **GRATIS** waardepeiling.

 0297-250421

 welkom@korvermakelaars.nl



Voorwaarden en Wetenswaardigheden

Vraagprijs	De vraagprijs geldt slechts als een uitnodiging tot het doen van een bod.
Koopakte	Conform standaard NVM-model.
Overeenkomst	Deze informatie, eventuele gesprekken, onderhandelingen etc. zijn allen vrijblijvend. Er is pas sprake van een overeenkomst op het moment dat de door ons kantoor opgestelde koopovereenkomst door beide partijen is (beoordeeld en) ondertekend. Zolang de koopakte niet door beide partijen is ondertekend, is er geen sprake van gebondenheid in welke zin dan ook en hebben partijen het recht zonder kostenvergoeding etc. af te zien van een transactie.
Notaris	Door de koper aan te wijzen, tenzij anders bepaald in de brochure. Is de notaris echter verder dan 15 km van de woning gevestigd, dan worden eventuele extra kosten (reiskosten, reistijd, kosten notariële volmacht e.d.) aan koper doorberekend.
Waarborgsom	Tot zekerheid voor de nakoming van de verplichtingen van koper wordt door de koper binnen drie weken na overeenstemming, een waarborgsom in handen van de notaris gestort; groot 10% van de koopsom.
Baten en lasten	Alle baten, lasten en eventueel verschuldigde canons en dergelijke komen voor rekening van de koper met ingang van de datum van de feitelijke eigendomsoverdracht. De lopende baten, lasten en dergelijke, zullen tussen partijen naar rato van tijd worden verrekend.
Bedenktijd koper	Een koper heeft drie dagen bedenktijd bij aankoop van "een tot bewoning bestemde onroerende zaak", waarin hij die overeenkomst alsnog ongedaan kan maken. De bedenktijd begint op de dag die volgt op de dag dat een kopie van de door beide partijen getekende koopakte aan koper wordt overhandigd. De bedenktijd eindigt om 23:59 uur van de laatste dag die van de bedenktijd deel uitmaakt. Zaterdag, zondag en algemeen erkende feestdagen vallen hier buiten.
Kosten koper	Indien u een woning koopt is het gebruikelijk dat de kosten van de eigendomsoverdracht voor rekening van de koper komen. Deze eenmalige kosten (te verrekenen bij de notariële eigendomsoverdracht) bestaan uit 2% overdrachtsbelasting en 1 tot 1,5% notariskosten.
Onderzoeksplicht koper	Wij gaan ervan uit dat u, voordat u een bod uitbrengt, onderzoek heeft verricht naar alle aspecten die in het algemeen en voor u in het bijzonder van belang zijn bij het nemen van een aankoopbeslissing. Daartoe behoort minimaal het bestuderen van de informatie die door ons wordt aangeboden, het inwinnen van informatie bij de gemeente en een onderzoek naar uw financiële mogelijkheden. Het beste kunt u zich laten bijstaan door uw eigen NVM-makelaar!
Bouwkundige keuring	Indien u dit wenst kunt u de woning zelf bouwkundig laten keuren en eventueel een garantieverzekering afsluiten. Meer informatie hierover kunt u bij ons op kantoor krijgen.



Voorwaarden en Wetenswaardigheden

Financieringskosten

In de meeste gevallen zal men ook een hypotheek afsluiten. Hiervoor wordt door de geldverstrekker meestal afsluitprovisie over de hypotheeksom in rekening gebracht. De geldverstrekker verlangt tevens dat er voor het aangekochte woonhuis een taxatierapport wordt overlegd. Dit taxatierapport wordt door een onafhankelijke (niet bij de transactie betrokken) makelaar gemaakt en hij/zij zal hiervoor taxatie kosten in rekening brengen. De hypotheek wordt bij de eigendomsoverdracht ingeschreven in de daarvoor bestemde openbare registers van het Kadaster (overigens net zoals de eigendomsakte van de notaris). De notaris brengt hiervoor ongeveer 1% van de hypotheeksom in rekening. De kosten van de financiering zijn fiscaal aftrekbaar. Voor een uitgebreid en vrijblijvend hypotheekadvies op maat maken wij graag een afspraak met u.

Verzekeringen

Vanaf de dag dat de woning feitelijk aan u wordt overgedragen (de sleuteloverdracht - dit is meestal de dag van het notariële transport) draagt u ook het risico van de woning. U moet derhalve zelf tijdig voor de verzekering van de woning zorg dragen. Uiteraard bemiddelt onze adviseur ook in (opstal-) verzekeringen.

Asbestclausule

Bij woningen welke zijn gebouwd vóór 1990, is een ouderdoms- en asbestclausule van toepassing. In het object kunnen asbesthoudende stoffen aanwezig zijn. Bij eventuele verwijdering van asbesthoudende materialen dienen op grond van milieuwetgeving speciale maatregelen te worden opgenomen. Koper verklaart ermee bekend te zijn en vrijwaart verkoper voor alle aansprakelijkheid die uit de aanwezigheid van enig asbest in het object kan voortvloeien.

Toelichting meetclausule NEN2580

De Meetinstructie is gebaseerd op de NEN2580. De Meetinstructie is bedoeld om een meer eenduidige manier van meten toe te passen voor het geven van een indicatie van de gebruiksoppervlakte. De Meetinstructie sluit verschillen in meetuitkomsten niet volledig uit, door bijvoorbeeld interpretatieverschillen, afrondingen of beperkingen bij het uitvoeren van de meting. Uitgangspunt blijft altijd "wat u ziet is wat u koopt" en de objectinformatie is van lagere prioriteit.



**Ruimte voor uw
aantekeningen:**





Wilt u uw woning snel en voor de hoogst haalbare prijs verkopen?
Dan weet u onze adviseurs te vinden. We staan graag voor u klaar.

De deur staat voor u open!

Korver Makelaars O.G. BV
Stationsweg 12, 3641 RG Mijdrecht
T +31 (0)297 250421
E welkom@korvermakelaars.nl
korvermakelaars.nl



Altijd 't juiste adres!



VERKOOP | VERHUUR | AANKOOP | TAXATIE

