



Gooimeerpromenade 85, 1277 EV Huizen

Vraagprijs € 995.000,00 kosten koper

Omschrijving

Gooimeerpromenade 85, 1277 EV Huizen

PENTHOUSE OP ABSOLUTE TOPLOCATIE IN HET GOOIMEER

Op een van de mooiste locaties van het Gooi, een zeer royaal penthouse met fantastisch zicht over het Gooimeer! Dit luxe penthouse van 164m² is gelegen op de beide hoogste etages van Sfinx Luxor. De vijf Sfinxen zijn onder architectuur gebouwd en staan in het Gooimeer. Hier heeft u een permanent vakantiegevoel!

Het appartement heeft een op het westen gelegen dakterras van 30m², twee eigen (in pandige) parkeerplaatsen en een ruime berging in de onderbouw. In 2018 is het appartement geheel gemoderniseerd met o.a. een nieuwe keuken, renovatie van badkamer en toiletten, nieuwe houten vloerafwerking, nieuw stucwerk wanden en plafonds.

Indeling:

Entree op de vierde etage, royale hal, zeer ruime master bedroom met badkamer, een ruime tweede slaapkamer (thans in gebruik als kantoor), een derde slaapkamer, een modern zwevend toilet met fonteintje en een was- en cv-ruimte. Een vaste trap naar de zeer ruime en lichte woonkamer op de vijfde etage met panoramisch uitzicht over het Gooimeer.

In de woonkamer kunnen meerdere zithoeken worden gecreëerd. De stijlvolle, moderne keuken bevindt zich in het verlengde van de woonkamer en is voorzien van Miele en Siemens inbouwapparatuur, waaronder een combi oven/magnetron, stoomoven, vaatwasmachine, inductie kookplaat, afzuiging, koelkast en vriezer, heeft veel lades en een granieten aanrechtblad. Naast de keuken is een ruime bijkeuken met waterpunt en een diepe (vaste) bergkast. Vanuit de bijkeuken toegang tot een tweede toilet met fonteintje.

Een schuifpui geeft toegang tot een royaal dakterras met vaste screens/zonwering, een buitenkraan en een contactdoos. Er is ruim plaats voor een eettafel én een loungeset. De hele middag en avond genieten van zon, met zicht op het Gooimeer en het geluid van (water)vogels op de achtergrond!

Dit appartement biedt veel leef- en bergruimte, heeft een hoog afwerkingsniveau, is volledig geïsoleerd (energielabel A) en geeft een groot veiligheidsgevoel. De woning kan turn-key worden betrokken. Van beide types penthouses is dit het meest royale.

De ligging is gunstig t.o.v. de A27 (5 minuten), richting Utrecht en Almere, en de A1, richting Naarden, Amsterdam en Amersfoort. Ook is er een directe snelbusverbinding met intercity station Hilversum. Op loop- en fietsafstand bevinden zich een winkelcentrum, scholen en horecagelegenheden met terrassen bij het strand van de Zomerkade, de haven van Huizen en het Nautisch kwartier.

Wilt u rustig, stijlvol en veilig wonen op een toplocatie met veel privacy, dan is dit uw kans!

Enkele van de gepresenteerde foto's van de woonkamer betreffen artist impressions.

Kenmerken:

- woonoppervlakte: 164m²
- riant dakterras: 30m²
- 2 eigen parkeerplaatsen
- hoogwaardig afwerkingsniveau
- op beide etages een (separaat) toilet
- mogelijkheid om van één van de slaapkamers een tweede badkamer te maken (leidingwerk aanwezig)
- combiketel Nefit Proline HRC (gasgestookt, 2020, eigendom)
- gezonde VvE, recent MJOP aanwezig en prettige sfeer in het gebouw
- maandelijkse VvE-bijdrage € 418,29



Gerbert Hansman Makelaardij
Lindenlaan 97
1271 AX, HUIZEN
Tel: 035-3034200
E-mail: info@gerberthansman.nl
www.gerberthansman.nl

- oplevering in overleg (verkoper is flexibel)
- indien gewenst, kan de woning gemeubileerd worden opgeleverd

Kenmerken

Vraagprijs	: € 995.000,00
Soort	: Appartement
Open portiek	: Nee
Aantal kamers	: 4 kamers waarvan 3 slaapkamer(s)
Inhoud woning	: 528 m ³
Gebruiksoppervlakte woonfunctie	: 164 m ²
Soort appartement	: Penthouse
Bouwjaar	: 2003
Ligging	: Aan water, aan rustige weg, in woonwijk, vrij uitzicht, aan vaarwater
Tuin	: Geen tuin
Garage	: Inpandig
Energielabel	: A
Verwarming	: C.V.-Ketel
Isolatie	: Volledig geïsoleerd
Voorzieningen	Mechanische ventilatie, Buitenzonwering, Lift, Schuifpui, Glasvezel kabel
C.V.-ketel	: Nefit Proline CW4 (Gas gestookt combiketel uit 2020, eigendom)

Locatie

Gooimeerpromenade 85
1277 EV HUIZEN

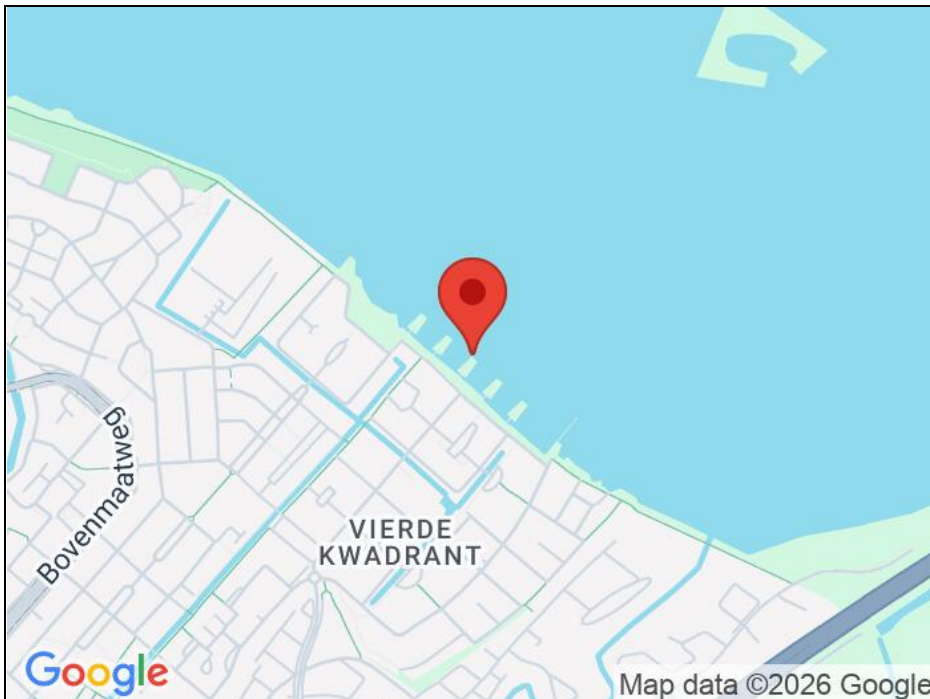

Foto's



Foto's



Foto's



Foto's



Foto's



Foto's



Foto's



Plattegrond

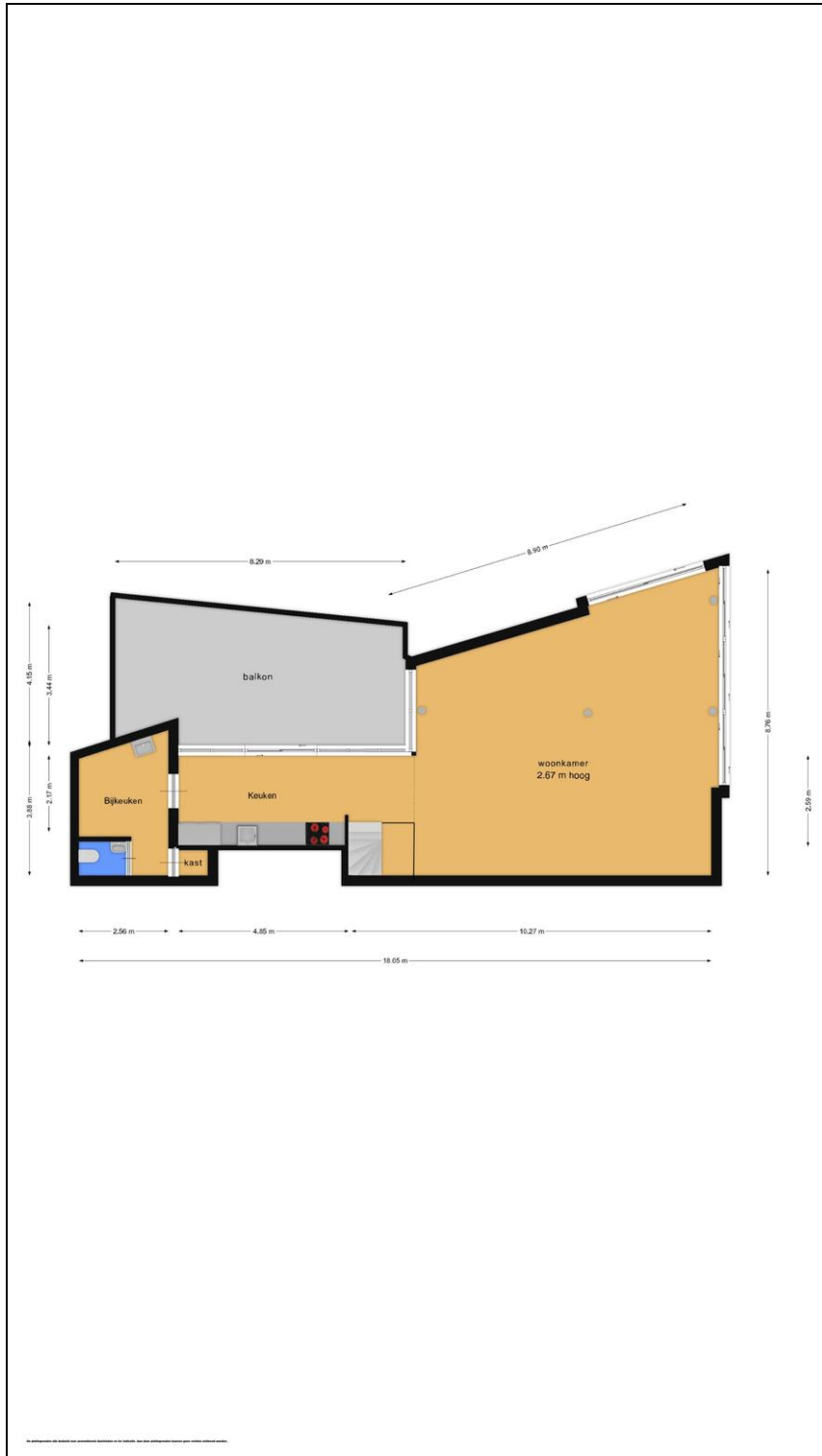

Plattegrond

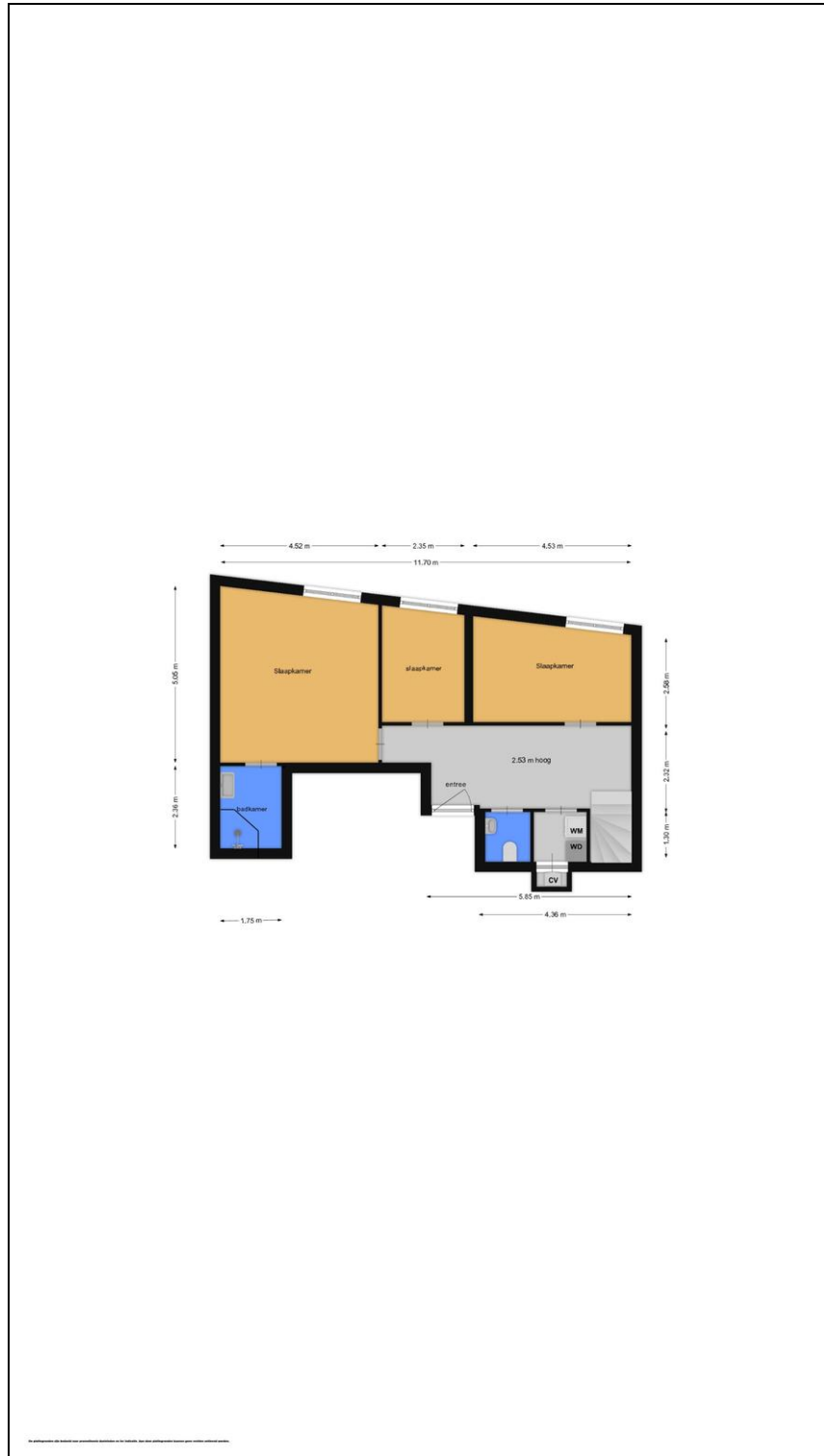

Plattegrond

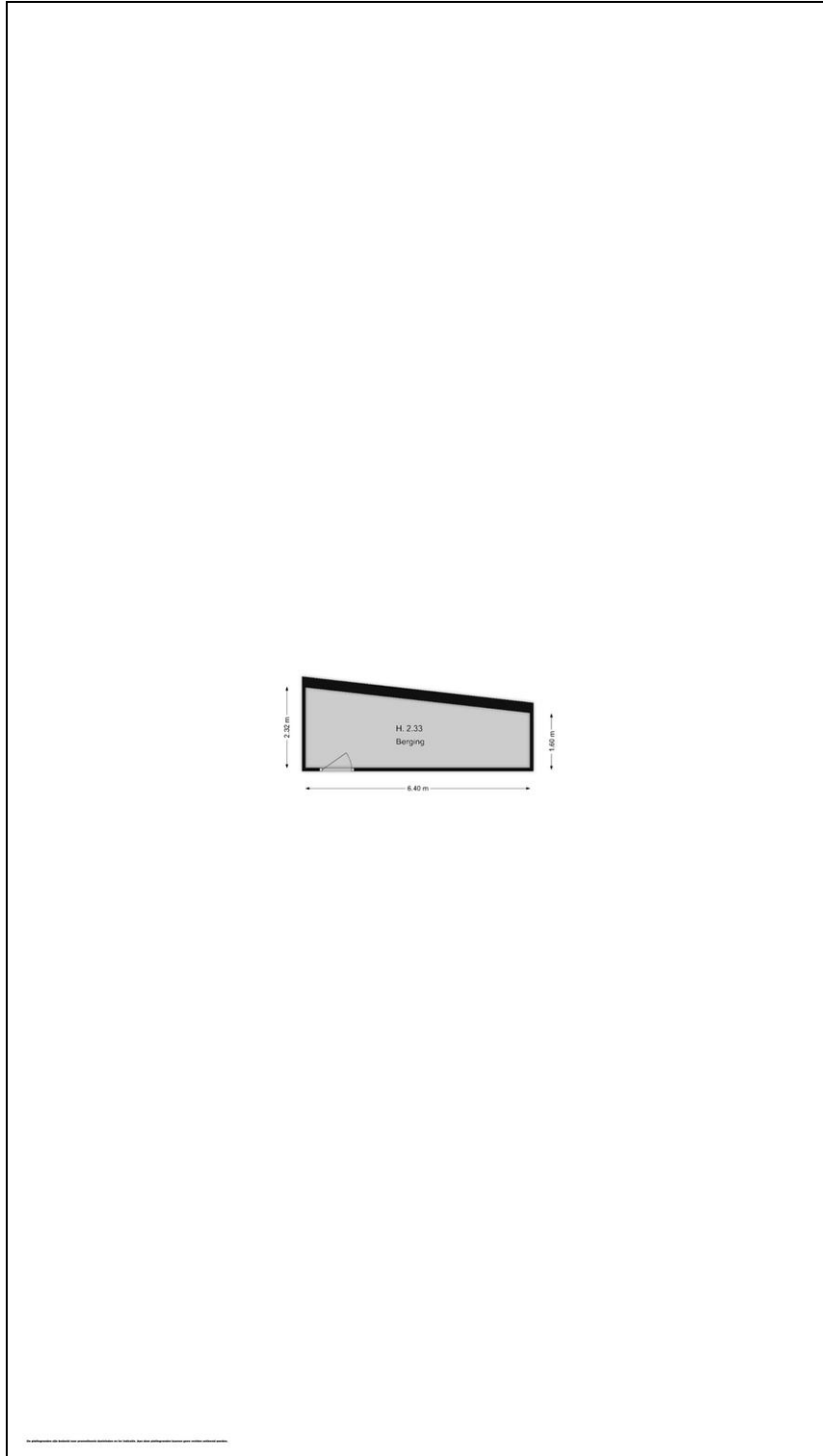

Plattegrond

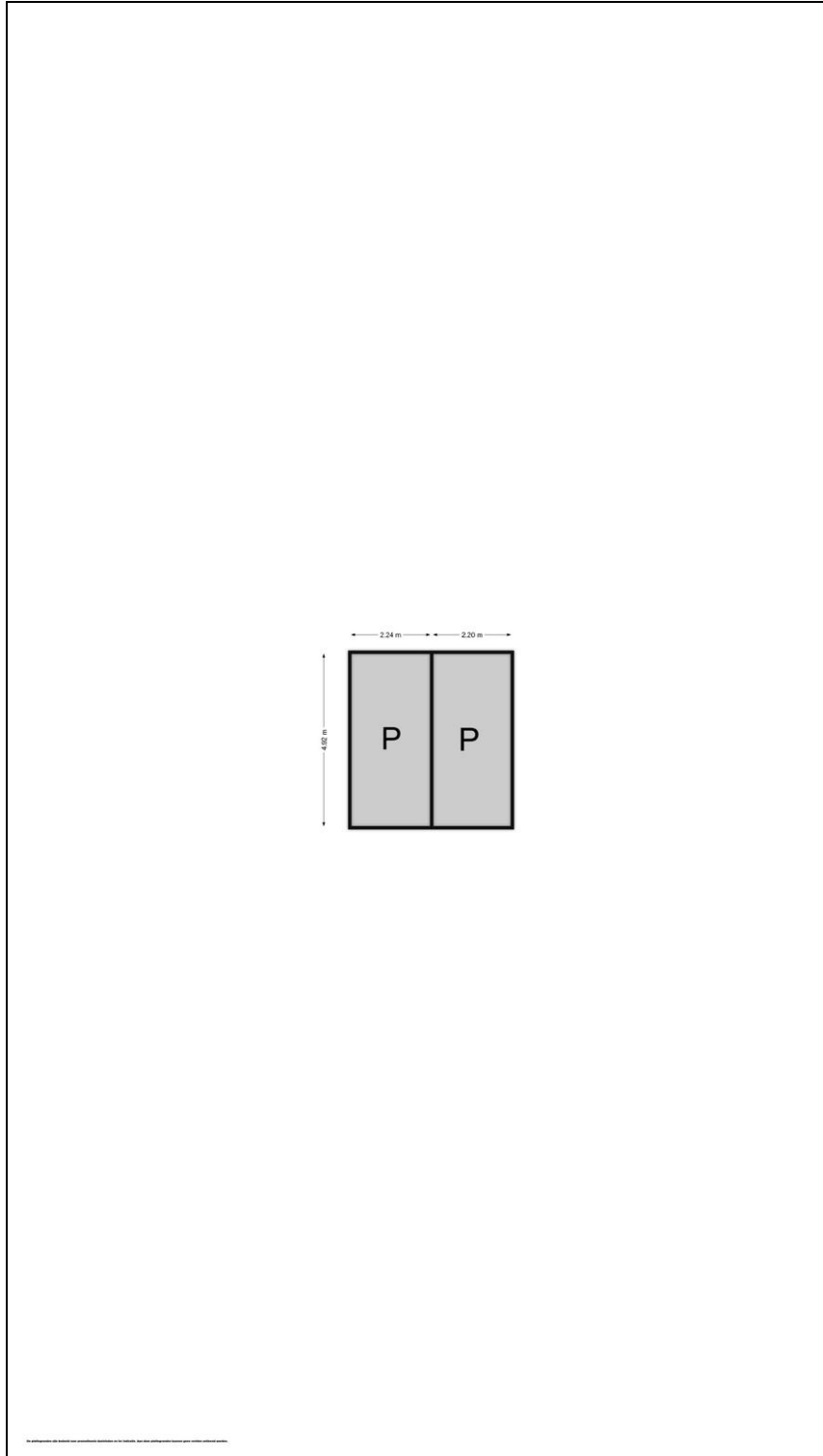



Overige belangrijke informatie:

Algemeen

De koper heeft zijn eigen onderzoeksplicht naar alle zaken die voor hem van belang zijn bij het nemen van zijn aankoopbeslissing. Wij adviseren dat de koper zich bij het kopen van een woning laat bijstaan door een eigen aankoopmakelaar. Alle door Gerbert Hansman Makelaardij verstrekte informatie moet uitsluitend worden gezien als een uitnodiging tot nader overleg of het uitbrengen van een bod op de woning.

Kosten koper

Achter de vraagprijs wordt k.k. ofwel kosten koper vermeld. U dient dan ook rekening te houden met bijkomende kosten bovenop de koopsom welke voor rekening van de koper komen. Deze kosten bestaan o.a. uit overdrachtsbelasting, notariskosten voor de akte van levering en de hypotheekakte en kadastrale kosten.

Biedingen

Een bod bestaat meestal uit 3 of 4 onderdelen:

1. het bedrag dat u biedt;
2. een gewenste datum van aanvaarding (transportdatum);
3. eventuele ontbindende voorwaarden;
4. overige zaken waar overeenstemming over gewenst is.

Verkoper stelt uitdrukkelijk dat de wilsovereenstemming niet eerder tot stand komt dan dat er over de hoofdzaken (prijs, object) maar ook over de details (oplevering, bijbehorende roerende zaken) overeenstemming is bereikt. Als u als eerste een bod uitbrengt is het overigens niet zo dat er geen bezichtigingen meer plaats kunnen vinden en dat niemand anders meer kan bieden. Zelfs het bieden van de vraagprijs betekent niet automatisch dat daarmee de koopovereenkomst tot stand komt. U moet er dus geen consequenties aan verbinden. Behalve natuurlijk als de verkoper uw bod accepteert, de koopovereenkomst is ondertekend en de bedenktijd reeds is verstreken.

Koopakte

Gerbert Hansman Makelaardij hanteert voor de vastlegging van de koopovereenkomst de standaard bepalingen zoals deze voorkomen in de model koopovereenkomst die is opgesteld door de Nederlandse Vereniging van Makelaars (NVM), Vereniging Eigen Huis en de Consumentenbond.

Waarborgsom / Bankgarantie

Na afloop van de ontbindende voorwaarde(n) dient u als koper een waarborgsom gelijk aan 10% van de overeengekomen koopsom, te storten op een bank- of girorekening bij de notaris. In plaats van het storten van een waarborgsom mag u ook een bankgarantie afgeven (eventueel via uw hypotheekverstrekker). U moet er zelf op toe zien dat het bedrag of bankgarantie op tijd bij de notaris is.

Ontbindende voorwaarde(n)

In de onderhandelingen kunnen ontbindende voorwaarden tussen koper en verkoper zijn overeengekomen. De voorwaarden waaraan deze ontbinding dienen te voldoen zijn nader uitgewerkt in de koopovereenkomst. Wordt er binnen de gestelde termijn geen gebruik gemaakt van de mogelijkheid de koopovereenkomst te ontbinden op basis van de gemaakte voorbehouden, dan is het zonder medewerking van de verkoper niet meer mogelijk om zonder schadevergoeding van de koop af te zien. Voorbeelden van dergelijke ontbindende voorwaarden zijn het voorbehoud van financiering en het voorbehoud van bouwtechnische keuring. Bij het afsluiten van een koop doet u er verstandig aan dit te doen onder voorbehoud van financiering. Als u de financiering niet rond krijgt, gaat de koop niet door. Ook



Gerbert Hansman Makelaardij
Lindenlaan 97
1271 AX, HUIZEN
Tel: 035-3034200
E-mail: info@gerberthansman.nl
www.gerberthansman.nl

het laten uitvoeren van een bouwkundig onderzoek kan een ontbindende voorwaarde zijn. De koopovereenkomst kan in dat geval worden ontbonden indien de kosten van herstel/vervanging van ernstige bouwkundige tekortkomingen die de constructie van de woning aantasten, een nader tussen de koper en verkoper overeen te komen bedrag te boven gaan.

Ouderdomsclausule

Voor woningen die ouder zijn dan 50 jaar nemen wij een ouderdomsclausule in de koopakte op.

Erfdienstbaarheden en bijzondere bepalingen

Aan elke onroerende zaak kunnen bijzondere bepalingen verbonden zijn. Deze worden dan aan elke opvolgende eigenaar opgelegd. Ze staan gewoonlijk in het eigendomsbewijs. Een kopie van het eigendomsbewijs is op te vragen via de makelaar.

Inschrijving van de koopovereenkomst

De koopovereenkomst van registergoederen kan worden ingeschreven in de openbare registers en biedt de koper bescherming tegen bijvoorbeeld later gelegd beslag op het registergoed. Bij de koop van een woning door een consument kan van het recht op inschrijving niet in het nadeel van de koper worden afgeweken.

De drie dagen bedenktijd

De (particuliere) koper heeft een bedenktijd van drie dagen. Deze termijn vangt aan om 00.00 uur op de dag na ontvangst van de door beide partijen getekende koopovereenkomst door de koper. De ontbindingsverklaring moet de verkoper binnen drie dagen hebben ontvangen, dus voor 24.00 uur van de laatste dag. Op deze drie dagen termijn is de Algemene Termijnenwet van toepassing. Dit betekent dat ten minste twee van de drie dagen geen zaterdag, zondag of algemeen erkende feestdag mogen zijn. Bovendien geldt dat als de bedenktijd eindigt op een zaterdag, zondag of feestdag, de termijn wordt verlengd tot de eerstvolgende werkdag.

Schriftelijkheidsvereiste

De koopovereenkomst komt niet eerder tot stand dan dat er over de hoofdzaken (prijs, object) maar ook over de details (oplevering, roerende zaken, etc.) schriftelijke overeenstemming is bereikt. Dit betekent dat er pas wederzijdse verplichtingen bestaan als beide partijen de koopakte daadwerkelijk hebben ondertekend en nadat de wettelijke bedenktijd van de koper is verstreken.

Energie label

Vanaf 1 januari 2015 heeft de rijksoverheid een voorlopig energielabel afgegeven voor iedere woning in Nederland. Verkoper is vanaf die datum verplicht dit voorlopige label voor de eigendomsoverdracht definitief te laten maken. Het niet hebben van een gevalideerd label is voor rekening en risico van verkoper. Koper kan verkoper niet aansprakelijk stellen inzake de uitkomst van dit certificaat. Indien het label nog niet aanwezig is bij het tot stand komen van de koopovereenkomst, kan koper geen rechten ontlenen aan de uitslag.

Toelichtingsclausule NEN2580

De Meetinstructie is gebaseerd op de NEN2580. De Meetinstructie is bedoeld om een meer eenduidige manier van meten toe te passen voor het geven van een indicatie van de gebruiksoppervlakte. De Meetinstructie sluit verschillen in meetuitkomsten niet volledig uit, door bijvoorbeeld interpretatieverschillen, afrondingen of beperkingen bij het uitvoeren van de meting.



Gerbert Hansman Makelaardij
Lindenlaan 97
1271 AX, HUIZEN
Tel: 035-3034200
E-mail: info@gerberthansman.nl
www.gerberthansman.nl

Aansluitingen

Wij raden u aan een aantal zaken zoals bijvoorbeeld de telefoonaansluiting en de aansluitingen voor het energie vooraf te regelen. Heeft u een woonhuis gekocht, laat dan de opstalverzekering ingaan op de datum waarop u de sleutel in ontvangst neemt. Indien u een appartement heeft gekocht, hoeft u veelal geen zorg te dragen voor een opstalverzekering. Deze is meestal geregeld via de Vereniging van Eigenaren.

Inspectie van de woning

Voor de juridische overdracht wordt u in de gelegenheid gesteld om het gekochte te inspecteren. Deze inspectie is bedoeld om te controleren of de woning nog in dezelfde staat verkeert als ten tijde van het sluiten van de overeenkomst. Tijdens deze inspectie worden ook de meterstanden van het energie opgenomen.

Als u verdere interesse heeft in deze woning dan kunt u contact opnemen met ons kantoor.

Disclaimer:

De verkoopbrochure is met zorg samengesteld. De foto's en plattegrond tekeningen zijn ter indicatie. Er kunnen echter geen rechten aan ontleend worden. Onjuistheden of onvolkomenheden kunnen voorkomen. Wij aanvaarden geen aansprakelijkheid voor schade als gevolg van onjuistheden of onvolkomenheden in de verkoopbrochure.

**Gerbert Hansman Makelaardij
Lindenlaan 97
1271 AX, HUIZEN
Tel: 035-3034200**

E-mail: info@gerberthansman.nl