



M.A. de Ruyterlaan 39, 9675 EB Winschoten

Vraagprijs € 225.000,00 kosten koper

Makelaardij Van der Veen b.v

Makelaardij Van der Veen te Winschoten is al 35 jaar een begrip in Oost-Groningen. Het NVM-lidmaatschap, een uitgebreid netwerk, een hoog opleidingsniveau en vooral een persoonlijke benadering heeft in de loop der jaren gezorgd voor veel tevreden relaties. Wij kunnen u van dienst zijn bij aankoop, verkoop, verhuur en taxaties van onroerend goed



Aankoop begeleiding:

Het kopen van een woning is een belangrijke zaak. Wij begeleiden en adviseren u daar graag bij. Wij voorzien u niet alleen van advies tijdens het gehele traject; van uw eerste vraag tot de laatste actie bij de notaris staan wij voor u klaar. U heeft zelf geen ervaring met het aankopen van een woning en wilt advies t.a.v. onder andere bouwkundige gebreken, juridische zaken, planologische zaken, mogelijke milieutechnische problemen, etc.

Dit alles doen wij voor een scherp tarief. Wij onderhandelen uw kosten dubbel en dwars terug! Wilt u meer weten over de aankoop van een woning? Wij vertellen u graag wat wij voor u kunnen betekenen

Verkoop:

Het vinden van een koper voor uw woning gaat niet vanzelf. Wij nemen deze zorg graag voor u uit handen. U wilt geen standaard verkoopverhaal, maar een gericht en helder advies. Dat krijgt u bij ons! In een vrijblijvend gesprek lichten wij graag dit advies op maat toe en bepalen gezamenlijk de verkoopstrategie. Wij begeleiden u vanaf uw eerste vraag tot het laatste punt bij de notaris en zelfs daarna kunt u op ons rekenen.

Wilt u meer weten over de verkoop van uw woning? Wij vertellen u graag wat wij voor u kunnen betekenen. Samen op weg naar een geslaagde verkoop!

Taxaties:

Taxeren behoort tot de dagelijkse werkzaamheden van ons kantoor. Makelaar Van der Veen te Winschoten is deskundig, beschikt over de vereiste papieren en heeft kennis van de plaatselijke markt. Om inzicht te krijgen in de waarde van het onroerend goed is een taxatie nodig. Er kunnen verschillende redenen zijn waarom u een taxatie nodig heeft:

- de aan- en verkoop van uw woning ;
- financiële doeleinden: uw hypotheek, boedelverdeling (chtscheiding en/of overlijden);
- fiscale aangelegenheden: successieaangifte, onroerend zaakbelasting

U kunt ons als gecertificeerd NVM-makelaar hiervoor altijd inschakelen. Alle instanties accepteren onze zorgvuldig opgestelde rapporten.

NVM-makelaar/taxateur:

ing. Marcel M. van der Veen
tel. 0597- 43 54 54
mobiel 06 – 270 124 38
info@makelaardijvanderveen.nl



Omschrijving

M.A. de Ruyterlaan 39, 9675 EB Winschoten

Goed onderhouden verduurzaamde en gemoderniseerde tussenwoning met uitbouw, overkapping, gelegen in een rustige woonomgeving.

U betreedt de woning via de hal met meterkast, toilet en vaste trap naar de eerste verdieping. Vanuit de hal is er toegang tot de woonkamer van ca. 22 m² welke in verbinding staat met de halfopen keuken. De keuken is voorzien van een kookplaat, afzuigkap, combimagnetron en vaatwasser.

Vanuit zowel de woonkamer als de keuken is er een open doorgang naar de eetkamer. De eetkamer beschikt over openslaande deuren naar de tuin. De woonkamer en keuken zijn voorzien van vloerverwarming en afgewerkt met een PVC vloer.

Op de eerste verdieping bevindt zich een overloop met wasruimte, een badkamer en twee slaapkamers. De badkamer is uitgerust met een dubbele inloofdouche, wastafelmeubel en vloerverwarming. De slaapkamers zijn respectievelijk ca. 9,5 m² en 12,5 m² groot en voorzien van een laminaatvloer.

De zolder is bereikbaar middels een vlizotrap en biedt extra bergruimte. Tevens is hier de cv-installatie geplaatst.

De achtertuin, gelegen op het oosten, beschikt over een ruime overkapping aan de woning van ca. 17 m² en een losstaande stenen berging van ca. 6,5 m².

Indeling:

Begane grond: Hal/Entree, meterkast, toilet, woonkamer, keuken, eetkamer;

Eerste verdieping: Overloop, wasruimte, badkamer, 2 slaapkamers;

Zolder.

Bijzonderheden:

- Woning is v.v. 8 zonnepanelen;
- Ruime overkapping van 17 m²;
- Voorzien van muur, dak en vloerisolatie (schuimbeton vloer- woonkamer & keuken);
- Kunststof kozijnen met HR+ & HR++ glas;
- Badkamer geplaatst in 2020.

Kenmerken

Vraagprijs	: € 225.000,00 kosten koper
Soort	: Woonhuis
Type woning	: Tussenwoning
Aantal kamers	: 3 kamers waarvan 2 slaapkamer(s)
Inhoud woning	: 250 m ³
Perceel oppervlakte	: 135 m ²
Gebruiksoppervlakte woonfunctie	: 82 m ²
Soort woning	: Eengezinswoning
Bouwjaar	: 1953
Ligging	: Aan rustige weg
Tuin	: Achtertuin, voortuin 135 m ²
Hoofdtuin	: Achtertuin 45 m ²
Garage	: Geen garage
Energielabel	: B
Verwarming	: C.V.-Ketel, Vloerverwarming gedeeltelijk
Isolatie	: Dakisolatie, Muurisolatie, Vloerisolatie, HR+ glas, HR++ glas
Voorzieningen	: Zonnepanelen

Locatie

M.A. de Ruyterlaan 39
9675 EB WINSCHOTEN



Foto's

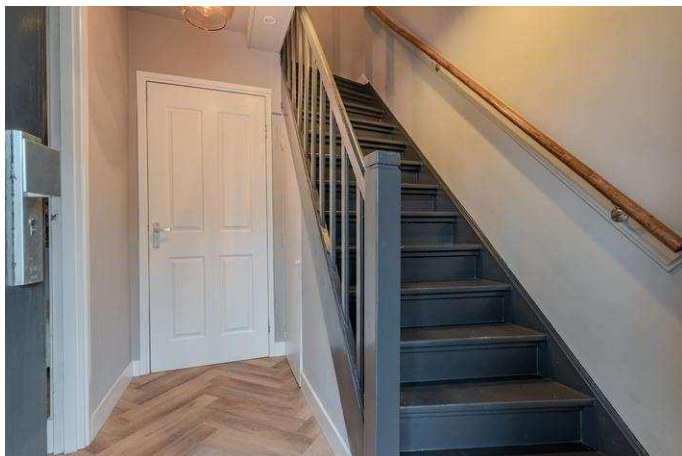

Foto's



Foto's



Foto's

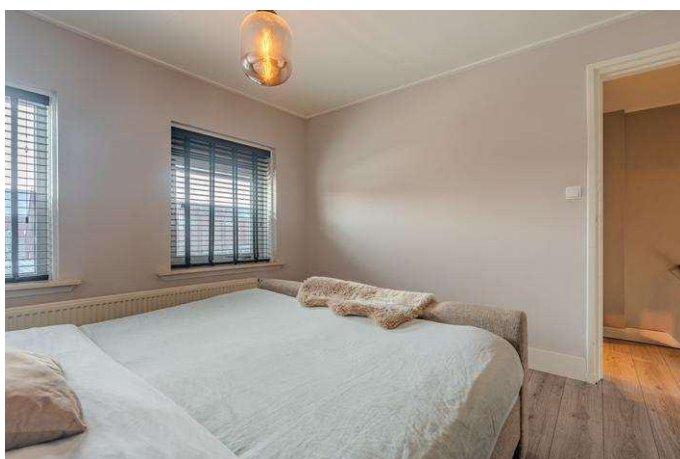
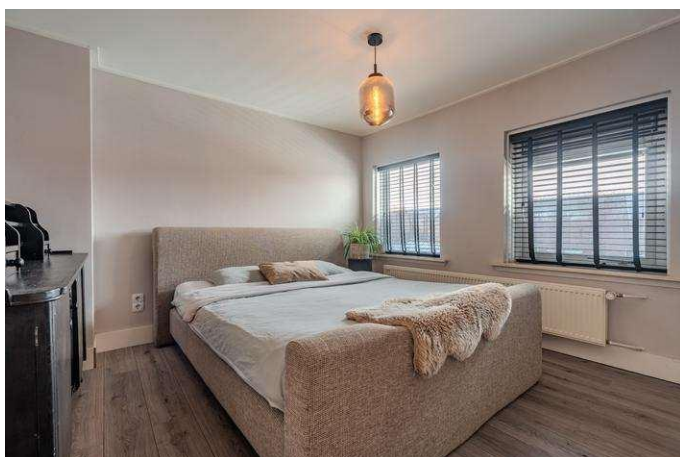
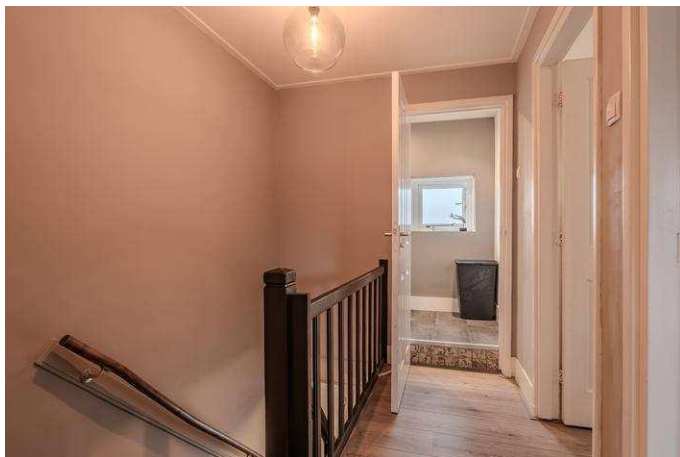

Foto's

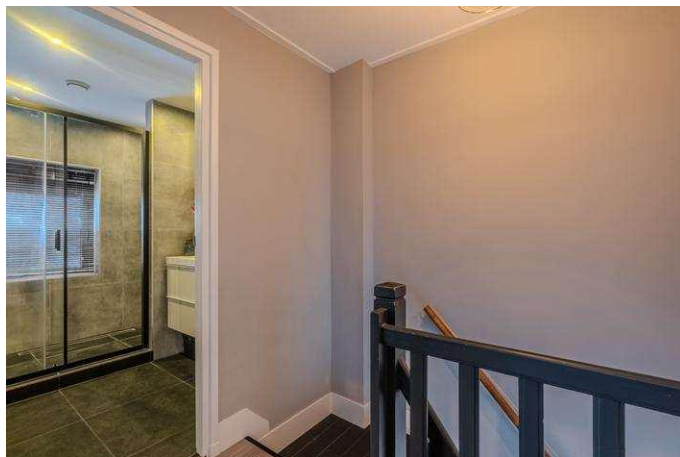

Foto's



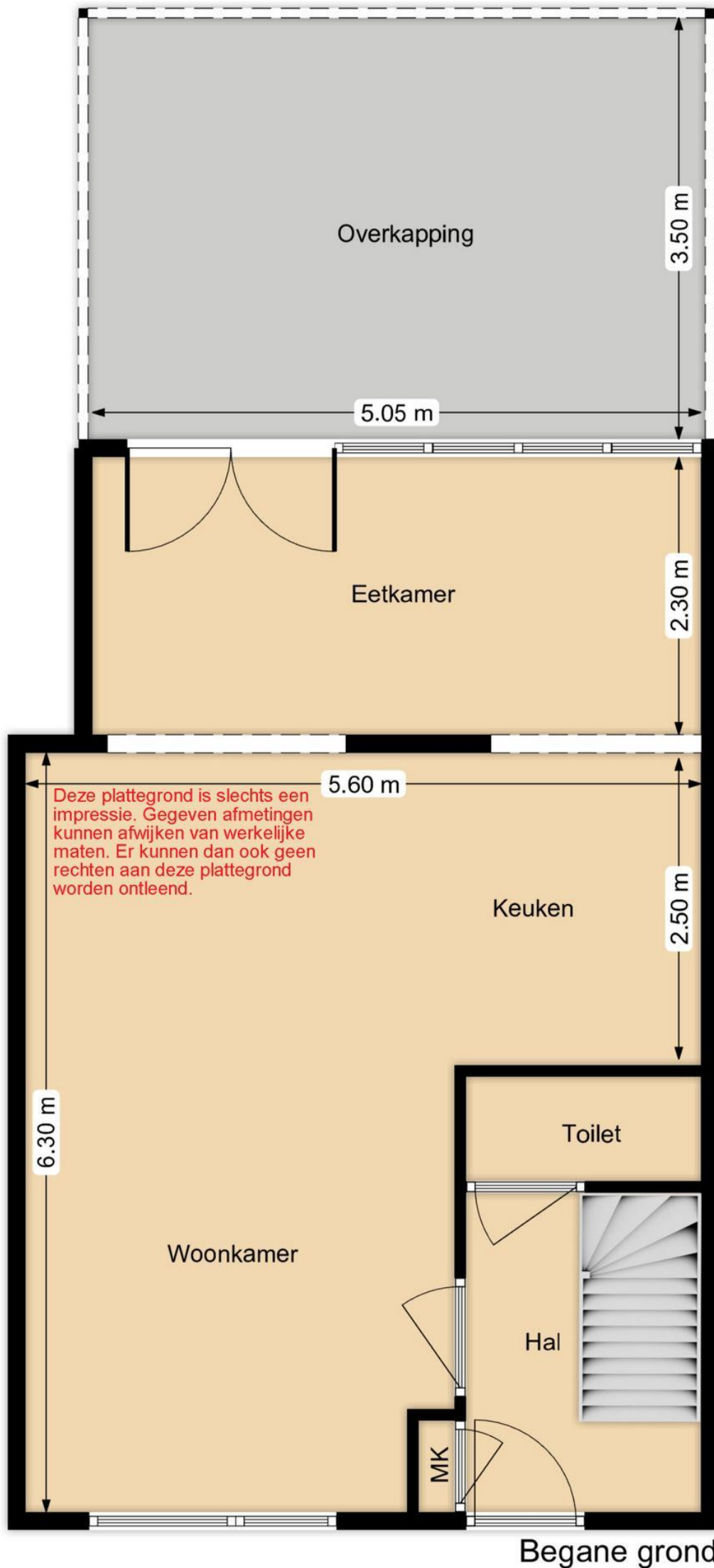

Eerste verdieping

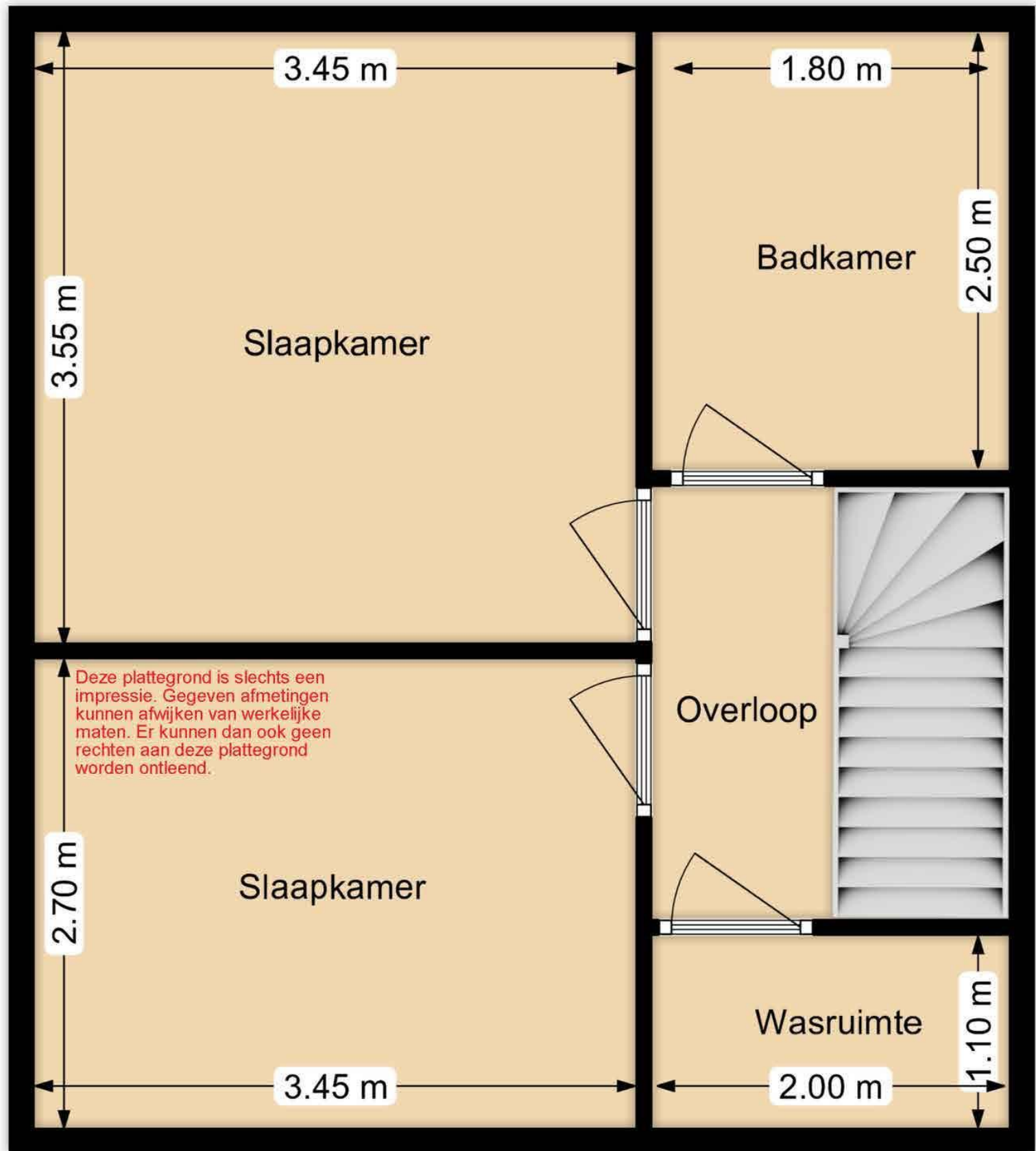



Deze kaart is noordgericht. Aan deze kaart kunnen geen betrouwbare maten worden ontleend. Adresgegevens zijn niet afkomstig van het Kadaster maar automatisch gekoppeld. Kadastrale gegevens worden door het Kadaster beschikbaar gesteld onder de "Geo Gedeeld licentie". De dienst voor het Kadaster en de openbare registers behoudt zich de intellectuele eigendomsrechten voor, waaronder het auteursrecht en het databankenrecht. **Dit document is gegenereerd op 08-07-2025 om 16:59.**

Heeft u momenteel al een eigen woning?

Overweegt u om uw woning te verkopen? Of bent u zich nog aan het oriënteren op de woningmarkt, maar bent u toch benieuwd naar de waarde van uw woning.



Vraag dan nu een gratis en vrijblijvende waardebepaling aan!

Ga naar onze site: www.makelaardijvanderveen.nl voor een aanvraag, mail ons op info@makelaardijvanderveen.nl of bel naar 0597-435454.

 makelaardij
Van der Veen b.v.

Nassastraat 18 9671 BW Winschoten
Tel. 0597 - 43 54 54
www.makelaardijvanderveen.nl



Vragenlijst voor de verkoop van een woning



Nederlandse Coöperatieve vereniging van Makelaars en Taxateurs in
onroerende goederen NVM U.A.

Vragenlijst over de woning

Versie 2023

Vragenlijst voor de verkoop van een woning

Indien u dat nodig vindt, kunt u nadere informatie geven aan het einde van deze vragenlijst of bij de tekst. Als u twijfelt over de juiste beantwoording of als u een vraag niet begrijpt, zet dan een vraagteken voor de vraag. Neem vervolgens zo snel mogelijk contact op met uw NVM-makelaar. Indien de vraag niet van toepassing is kunt u deze doorhalen. Een kopie van de vragenlijst over de woning wordt verstrekt aan de koper. Tevens wordt doorgaans een kopie van de vragenlijst als bijlage aan de koopakte gehecht.

Woning

In de vragenlijst wordt de term 'woning' gebruikt. De term woning moet ruim worden uitgelegd. De term 'woning' in de vragenlijst ziet op de gehele onroerende zaak inclusief de aanhorigheden, zoals bijvoorbeeld een garage, berging, loods, tuin e.d.

Doel vragenlijst

De vragenlijst geeft vorm, inhoud en structuur aan de mededelingsplicht van verkoper. De mededelingsplicht strekt niet verder dan dat u als verkoper ten tijde van het sluiten van de overeenkomst aan de koper mededeelt wat u bekend is omtrent de woning. De vragenlijst beoogt geen garanties te geven, maar heeft een informatief karakter.

Doorgaans de meeste vragen uit de vragenlijst kunt u beantwoorden met 'ja', 'nee' of 'niet bekend'. De open vragen zijn voorzien van een tekstveld. Hier kunt u zelf uw antwoord formuleren. Als u geen antwoord kunt geven op de vraag, dan kunt u aangeven dat het antwoord u niet bekend is.

Gegevens over de woning:

Adres te verkopen woning: M.A. de Ruyterlaan 39, 9675 EB Winschoten

1. Bijzonderheden

- a Zijn er nadat u het perceel in eigendom hebt gekregen nog andere, eventuele aanvullende notariële of onderhandse akten opgesteld met betrekking tot het perceel? ☐ ja ☒ nee

Zo ja, welke? :

- b Zijn er mondelinge of schriftelijke afspraken gemaakt over aangrenzende percelen? ☐ niet bekend ☐ ja ☒ nee
(Denk hierbij aan regelingen voor het gebruik van een poort, schuur, garage, tuin, overeenkomsten met meerdere burens, toezeggingen, erfafscheidingen.)

Zo ja, welke zijn dat? :

- c Wijken de huidige terreinafscheidingen af van de kadastrale eigendomsgrenzen? ☐ niet bekend ☐ ja ☒ nee
(Denk hierbij ook aan strookjes grond van de gemeente die u in gebruik heeft, of grond van u die gebruikt wordt door de burens.)

Zo ja, waaruit bestaat die afwijking? :

- d Is een gedeelte van de woning, schuur, garage of schutting gebouwd op grond van de burens of andersom? ☐ niet bekend ☐ ja ☒ nee

Zo ja, graag nader toelichten: :

- e Heeft u grond van derden in gebruik? ☐ niet bekend ☐ ja ☒ nee

Zo ja, welke grond? :

- f Rusten er 'bijzondere lasten en beperkingen' op de woning en/of het perceel? ☐ ja ☒ nee
(Bijzondere lasten en beperkingen kunnen privaatrechtelijke beperkingen zijn zoals (lijdende) erfdienstbaarheden (bijvoorbeeld een recht van overpad), kwalitatieve verplichtingen,

Vragenlijst over de woning

kettingbedingen, vruchtgebruik, voorkeursrecht (bijvoorbeeld een eerste recht van koop), opstalrecht, erfpacht, huurkoop. Het kan ook gaan om publiekrechtelijke beperkingen zoals een aanschrijving van de gemeente in het kader van een illegale verbouwing)

Zo ja, welke? :

g Is de Wet voorkeursrecht gemeenten van toepassing? ☐ ja ☒ nee

h Is er een anti-speculatiebeding en/of zelfbewoningsplicht van toepassing op de woning? ☐ ja ☒ nee

Zo ja, hoe lang nog? :

i Is er sprake van een beschermd stads- of dorpsgezicht of loopt er een procedure tot aanwijzing daartoe? ☐ ja ☒ nee

Is er sprake van een gemeentelijk-, provinciaal-of rijksmonument of loopt er een procedure tot aanwijzing daartoe? ☐ ja ☒ nee

Is er volgens het bestemmingsplan sprake van een beeldbepalend of karakteristiek object? ☐ ja ☒ nee

j Is er sprake (geweest) van ruilverkaveling? ☐ ja ☒ nee

Zo ja, moet u hiervoor ruilverkavelingsrente betalen? ☐ ja ☐ nee

Zo ja, hoeveel en voor hoe lang? Bedrag: €.....

Duur: :

k Is er sprake van onteigening? ☐ ja ☒ nee

l Is de woning of de grond geheel of gedeeltelijk verhuurd of bij anderen in gebruik? ☐ n.v.t ☐ ja ☒ nee

Zo ja: Is er een huurcontract/ gebruiksovereenkomst? ☐ ja ☐ nee

Indien er geen contract of overeenkomst is, beschrijf :
hieronder wat (mondeling) met de huurder/ gebruiker
is afgesproken:

Welk gedeelte is verhuurd/ in gebruik gegeven? :

Welke delen vallen onder gezamenlijk gebruik? :

Welke zaken zijn van de huurder en mag hij
verwijderen bij ontruiming?
(Bijvoorbeeld geiser, keuken, lampen.) :

Heeft de huurder een waarborgsom gestort? ☐ ja ☐ nee

Zo ja, hoeveel? €.....

Heeft u nog andere afspraken met de huurders gemaakt? ☐ ja ☐ nee

Zo ja, welke? :

m Is er over de woning een geschil/procedures gaande, al dan niet bij de rechter, huurcommissie of een andere instantie? ☐ ja ☒ nee

(bijvoorbeeld onteigening/kwesties met burens, zoals erfdienstbaarheden, recht van overpad, erfafscheidingen e.d.)

Vragenlijst over de woning

- Zo ja, welke is/zijn dat? :
- n Is er bezwaar gemaakt tegen de waardebeschikking WOZ? ☐ ja ☒ nee
- Zo ja, toelichting: :
- o Zijn er door de overheid of nutsbedrijven verbeteringen of herstellingen voorgeschreven of aangekondigd die nog niet naar behoren zijn uitgevoerd? ☐ ja ☒ nee
- Zo ja, welke? :
- p Zijn er in het verleden subsidies of premies verstrekt die bij verkoop van de woning voor een deel kunnen worden teruggevorderd? ☐ ja ☒ nee
- Zo ja, welke? :
- q Is de woning onbewoonbaar verklaard of in het verleden ooit onbewoonbaar verklaard geweest? ☐ ja ☒ nee
- Zo ja, waarom? :
- r Is er bij verkoop sprake van een omzetbelastingheffing?
(Bijvoorbeeld omdat het een voormalig bedrijfsonroerendgoed is, of een woning met praktijkgedeelte, of omdat u pas ingrijpend verbouwd hebt.) ☐ ja ☒ nee
- Zo ja, waarom? :
- s Hoe gebruikt u de woning nu? : Als woonhuis en gedeelte kapsalon.
(Bijvoorbeeld woning, praktijk, winkel, opslag)
- Is dat gebruik volgens de gemeente toegestaan? ☒ ja ☐ nee
- Zo nee, heeft de gemeente dit strijdige gebruik wel eens bij u aangekaart? ☐ ja ☐ nee
- Hoe heeft de gemeente dit strijdige gebruik bij u aangekaart? :

2. Gevels

- a Is er sprake (geweest) van vochtdoorslag of aanhoudend vochtige plekken op de gevels? ☐ ja ☒ nee
- Zo ja, waar? :
- b Zijn er (gerepareerde) scheuren/beschadigingen in/aan de gevels aanwezig? ☒ ja ☐ nee
- Zo ja, waar? : Kleine scheurtjes in voorgevel.
- c Zijn de gevels tijdens de bouw geïsoleerd? ☐ niet bekend ☐ ja ☒ nee
- Zo nee, zijn de gevels daarna (deels) geïsoleerd? ☐ niet bekend ☒ ja ☐ nee
- Zo ja, wanneer heeft de isolatie van de gevels plaatsgevonden en met welk isolatiemateriaal? : Spouwmuur isolatie (eps parels) in 2022.
- Heeft u een certificaat of bewijs van het na-isoleren? ☐ ja ☒ nee
- Is er sprake van volledige isolatie? ☐ niet bekend ☒ ja ☐ nee

Vragenlijst over de woning

Zo nee, welke delen van de gevels zijn er niet geïsoleerd? :

d Zijn de gevels ooit gereinigd? ☒ niet bekend ☐ ja ☐ nee

Zo ja, volgens welke methode en wanneer? : NVT

3. Dak(en)

a Hoe oud zijn de daken ongeveer? Platte daken: : +/- 10 jaar oud. Tussentijds onderhouden.

Overige daken: : Het hoofd-dak is waarschijnlijk het originele dak.

b Heeft u last van daklekkages (gehad)? ☒ ja ☐ nee

Zo ja, waar? : Platte dak aanbouw.

c Zijn er in het verleden gebreken geconstateerd aan de dakconstructie zoals scheve, doorbuigende, krakende, beschadigde en/of aangetaste dakdelen? ☐ ja ☒ nee

Zo ja, waar? :

d Heeft u het dak al eens (gedeeltelijk) laten vernieuwen c.q. laten repareren? ☐ ja ☒ nee

Zo ja, welk (gedeelte van het) dak en waarom? : Zelf gerepareerd middels

e Is het dak tijdens de bouw geïsoleerd? Platte daken: ☐ niet bekend ☐ ja ☒ nee

Overige daken: ☐ niet bekend ☐ ja ☒ nee

Zo nee, is het dak daarna geïsoleerd? Platte daken: ☐ niet bekend ☒ ja ☐ nee

Overige daken: ☐ niet bekend ☒ ja ☐ nee

Zo ja, wanneer heeft de isolatie plaatsgevonden en met welk isolatiemateriaal? : Middels glaswol. Tijdens de verbouwing na aankoop woning in 2020.

Heeft u een certificaat of bewijs van het na-isoleren? ☐ ja ☒ nee

Is er sprake van volledige isolatie? Platte daken: ☐ niet bekend ☒ ja ☐ nee

Overige daken: ☐ niet bekend ☒ ja ☐ nee

Zo nee, welke delen zijn er niet geïsoleerd? : NVT

f Zijn de regenwaterafvoeren lek of verstopt? ☐ ja ☒ nee

Zo ja, toelichting: :

g Zijn de dakgoten lek of verstopt? ☐ ja ☒ nee

Zo ja, toelichting: :

4. Kozijnen, ramen en deuren

a Van welk materiaal zijn de buitenkozijnen gemaakt? : Kunststof en hardhout.
(bijvoorbeeld hout, kunststof of aluminium of een andersoortig materiaal)

Vragenlijst over de woning

- b Wanneer zijn de buitenkozijnen, ramen en deuren voor het laatst geschilderd? : Bij aankoop van de woning in 2020. en tussentijds in 2023.
- Is dit gebeurd door een erkend schildersbedrijf? ☐ ja ☒ nee
- Zo ja, door wie? :
- c Functioneren alle scharnieren en sloten? ☒ ja ☐ nee
- Zo nee, toelichting: :
- d Zijn voor alle afsluitbare deuren, ramen etc. sleutels aanwezig? ☒ ja ☐ nee
- Zo nee, voor welke deuren, ramen etc. niet? :
- e Is er sprake van isolerende beglazing? ☒ ja ☐ nee
- Zo ja, welk type glas? : HR++ achter gevel. HR+ boven en aan de voorgevel.
(bijvoorbeeld HR, HR+, HR++ of HR+++, zie de glassponning waarin doorgaans staat vermeld welke type glas er is geplaatst)
- Is er sprake van isolerende beglazing in de gehele woning? ☐ ja ☒ nee
- Zo nee, welke ramen zijn niet geïsoleerd? : Voordeur en klein klappaam aan voorzijde.
- f Is er bij de isolerende beglazing sprake van condensvorming tussen het glas? ☐ ja ☒ nee
(Denk aan lekkende ruiten.)
- Zo ja, waar? :

5. Vloeren, plafonds en wanden

- a Is er sprake (geweest) van vochtdoorslag of optrekkend vocht op de vloeren, plafonds en/of wanden? ☐ ja ☒ nee
- Zo ja, waar? :
- b Is er sprake (geweest) van schimmelvorming op de vloeren, plafonds en/of wanden? ☐ ja ☒ nee
- Zo ja, waar? :
- c Zijn er (gerepareerde) of (verborgen) scheuren en/of beschadigingen in/aan vloeren, plafonds en/of wanden aanwezig? ☒ ja ☐ nee
- Zo ja, waar? : In de woonkamer zit een krimpseur in de dekvloer. deze is met egaline overgoten en met pvc overgelegd.
- d Hebben zich in het verleden problemen voorgedaan met de afwerkingen? ☐ ja ☒ nee
(Bijvoorbeeld loszittend tegelwerk, loslatend behang of spuitwerk, holklinkend of loszittend stucwerk, etc.)
- Zo ja, waar? :
- e Is er sprake (geweest) van gebreken aan de vloerconstructie, zoals scheve, doorbuigende, krakende, beschadigde en/of aangetaste vloerdelen? ☐ ja ☒ nee
- Zo ja, waar? :

Vragenlijst over de woning

- f Is er sprake van vloerisolatie? ☐ niet bekend ☒ ja ☐ nee
- Zo ja, wanneer heeft de isolatie van de vloer plaatsgevonden en met welk isolatiemateriaal? : Er zit schuimbeton onder de woonkamer en keuken. Dit is in 2020 aangebracht.
- Heeft u een certificaat of bewijs van het na-isoleren? ☐ ja ☒ nee
- Is er sprake van volledige isolatie? ☐ niet bekend ☐ ja ☒ nee
- Zo nee, welke delen zijn er niet geïsoleerd? : De hal.

6. Fundering, kruipruimte en kelder

- a Is er sprake (geweest) van gebreken aan de fundering? ☐ niet bekend ☐ ja ☒ nee
- Zo ja, waar? :
- b Is de kruipruimte toegankelijk? ☐ ja ☒ nee
- Is de kruipruimte droog? ☐ meestal ☒ ja ☐ nee
- Zo nee of meestal, toelichting: :
- c Is er sprake van vochtdoorslag door de kelderwand? ☐ soms ☐ ja ☒ nee
- Zo ja of soms, toelichting: :
- d Is de grondwaterstand in de afgelopen jaren waarneembaar gewijzigd of is er sprake van wateroverlast geweest? ☐ ja ☒ nee
- Zo ja, heeft dit tot problemen geleid in de vorm van water in de kruipruimte c.q. kelder? ☐ n.v.t ☐ ja ☐ nee
- Zo nee, tot wat voor andere problemen heeft dit geleid? :

7. Installaties

- a Wat voor warmte-installatie(s) is/zijn er aanwezig in de woning? : CV ketel. Met radiatoren en vloerverwarming.
(bijvoorbeeld cv-installatie, WTW-systeem, WKO-systeem, (hybride) warmtepomp, airconditioning, zonneboiler, elektrische boiler, pelletkachel dan wel een andere installatie)
- Is/zijn de installatie(s) eigendom? ☒ ja ☐ nee
- Zo nee, toelichting: :
(bijvoorbeeld de installatie(s) is/ zijn gehuurd of geleased. Tevens huur-/leaseprijs vermelden)
- Merk van de installatie(s): : Vaillant.
- Type(nummer) van de installatie(s): : Onbekend
- Installatiedatum van de installatie(s): : Onbekend

Vragenlijst over de woning

Op welke datum is/zijn deze installatie(s) voor het : 2023.
laatst onderhouden?

Is het onderhoud uitgevoerd door een erkend bedrijf? ☐ ja ☒ nee

Zo ja, door wie? :

b Zijn er de afgelopen tijd zaken opgevallen ten aanzien van de installatie(s)? ☐ ja ☒ nee
(bijvoorbeeld de cv-installatie moet meer dan 1 keer per jaar bijgevuld worden of de installatie functioneert niet goed)

Zo ja, wat is u opgevallen? :

c Zijn er radiatoren die niet warm worden? ☐ ja ☒ nee

Zo ja, welke? :

d Zijn er radiatoren of (water)leidingen die lekken? ☐ ja ☒ nee

Zo ja, waar en welke? :

e Zijn er radiatoren of (water)leidingen die ooit zijn bevroren? ☒ ja ☐ nee

Zo ja, waar? : Bij de CV ketel. Dit is hersteld in 2020

f Heeft u vloerverwarming in de woning? ☒ ja ☐ nee

Zo ja, betreft dit elektrische vloerverwarming, vloerverwarming met warm water of anders? ☒ ja ☐ nee
Elektrisch:

warm water: ☒ ja ☐ nee

overig, namelijk : NVT

Waar bevindt zich de elektrische vloerverwarming? : In de badkamer

Waar bevindt zich de vloerverwarming met warm water? : Op de begane grond

Waar bevindt zich de overige vloerverwarming? : NVT

g Zijn er vertrekken die niet (goed) warm worden? ☐ ja ☒ nee

Zo ja, welke? :

h Heeft de woning zonnepanelen die uw eigendom zijn? ☒ ja ☐ nee

Heeft de woning zonnepanelen die worden gehuurd of geleased? ☐ ja ☐ nee

Kan het huurcontract/ leasecontract worden overgenomen door koper? ☐ niet bekend ☐ ja ☐ nee
Zo ja, dan overnamecontract opvragen.

Hoeveel zonnepanelen zijn er aanwezig? Aantal: 8

Zo ja, blijven de zonnepanelen achter? : ☐ nader overeen te komen ☒ ja ☐ nee

Wat is de capaciteit van één zonnepaneel? : Onbekend
(De capaciteit van zonnepanelen wordt uitgedrukt in
Wattpiek (Wp). Bijvoorbeeld één zonnepaneel levert

Vragenlijst over de woning

390 Wp.

Functioneren alle zonnepanelen?

☐ niet bekend ☒ ja ☐ nee

Wat is het merk/ type van de zonnepanelen? : SMA

Maakt u gebruik van een app om de opbrengst van de zonnepanelen te bekijken?

☒ ja ☐ nee

Zo ja, welke? : Sunny portal van SMA.

In welk jaar zijn de zonnepanelen geplaatst en door wie? Jaar: : In 2021.

Installateur: : Buist

Is de btw over het aankoopbedrag teruggevraagd van de belastingdienst?

☒ ja ☐ nee

Hoeveel stroom heeft u het afgelopen jaar opgewekt?: Onbekend
Jaar:

Aantal kWh: : +- 2500 KWh

Hoe lang zit er nog fabrieksgarantie op de zonnepanelen? : Onbekend

Zijn de zonnepanelen aangeschaft met subsidie?

☒ ja ☐ nee

Zo ja, moet de subsidie worden terugbetaald?

☐ n.v.t ☐ ja ☒ nee

Zo ja, welk bedrag moet worden terugbetaald?

€.....

i In welk jaar zijn voor het laatst de aanwezige schoorsteenkanalen/rookgasafvoeren geveegd/gereinigd? : NVT

j Wanneer heeft u de aanwezige schoorsteenkanalen voor het laatst gebruikt? : Kanaal wordt gebruikt voor de afzuiging van de keuken en de badkamer.

Is de trek van aanwezige schoorsteenkanalen goed?

☒ niet bekend ☐ ja ☐ nee

k Zijn er onderdelen van de elektrische installatie vernieuwd?
(onder de elektrische installatie wordt verstaan alle elektra leidingen/ schakelaars stopcontacten, meterkast e.d.)

☐ niet bekend ☒ ja ☐ nee

Zo ja, wanneer en welke onderdelen? : Tijdens verbouwing in 2020. Alle bedrading met aarde. Alle schakelaars en stopcontacten.

Zijn er gebreken aan de elektrische installatie?

☐ ja ☒ nee

Zo ja, welke? :

l Is er een laadpaal aanwezig voor een elektrische auto?

☐ ja ☒ nee

Zo ja, waar bevindt deze zich? :

Blijft deze achter? :

☐ nader overeen te komen ☐ ja ☐ nee

m Is er mechanische ventilatie of een soortgelijk systeem aanwezig?

☐ ja ☒ nee

Vragenlijst over de woning

- Zo ja, functioneert dit systeem naar behoren? ☐ ja ☐ nee
- Zo nee, toelichting: :
- Wanneer is dit systeem voor het laatst onderhouden?:
- Hoe oud is dit systeem ongeveer? :
- n Is er een domoticasysteem of een soortgelijk systeem aanwezig? ☒ ja ☐ nee
(Een domoticasysteem bedient de verwarming, verlichting, verwarming, audio, ventilatie e.d. automatisch)
- Zo ja, functioneert dit systeem naar behoren? ☒ ja ☐ nee
- Zo nee, toelichting: :
- Hoe oud is dit systeem ongeveer? : Philips hue van 2021.
- o Zijn er rookmelders op iedere verdieping aanwezig? ☒ ja ☐ nee
- Zo ja, hoe oud zijn de rookmelders ongeveer? : Aangeschaft in 2023.

8. Sanitair, riolering en keuken

- a Zijn er beschadigingen aan wastafels, douche, bad, toiletten, gootstenen en kranen? ☐ ja ☒ nee
- Zo ja, welke? :
- b Hoe oud is de badkamer ongeveer? : Verplaatst en gerenoveerd in 2020
- c Lopen de afvoeren van wastafels, douche, bad, toiletten, gootstenen en kranen goed door? ☒ ja ☐ nee
- Zo nee, welke niet? :
- d Is de woning aangesloten op het gemeentelijke riool? ☒ ja ☐ nee
- e Zijn er gebreken (geweest) aan de riolering, zoals breuken, stankoverlast, lekkages, etc.? ☐ ja ☒ nee
- Zo ja, welke? :
- f Is er een andere voorziening, zoals een septictank, beerput of dergelijk aanwezig? ☐ niet bekend ☐ ja ☒ nee
- Zo ja, wat is er aanwezig en hoe dient dit te worden onderhouden? :
- g Van welk jaar dateert de keukenopstelling ongeveer? : Onbekend
- h Van welk jaar dateert de inbouwapparatuur ongeveer? : Aangeschaft in 2022
- Functioneert alle inbouwapparatuur? ☒ ja ☐ nee
- Zo nee, welk inbouwapparaat functioneert niet? :
- i Heeft u een kokend water kraan? ☐ ja ☒ nee
(bijvoorbeeld een Quooker kraan of een soortgelijke kraan)

Vragenlijst over de woning

Zo ja, functioneert deze kraan naar behoren en hoe oud is deze kraan ongeveer?

9. Diversen

a Wat is het bouwjaar van de woning? : 1951

b Zijn er asbesthoudende materialen in/op de woning/ bijgebouw(en) aanwezig?
(bijvoorbeeld asbest zeil, een asbestplaat die onder en/of achter de CV ketel is geplaatst, asbesthoudend isolatiemateriaal om de verwarmingsbuis, asbesthoudend koord bij oude cv-ketels/gaskachels, asbestgolfplaten e.d.)
☐ niet bekend ☐ ja ☒ nee

Zo ja, welke en waar? :

c Blijft er in de woning zeil achter, al dan niet vastgelijmd, dat is aangeschaft tussen 1955 en 1982? ☐ niet bekend ☐ ja ☒ nee

d Is er sprake van loden leidingen in de woning? ☐ niet bekend ☐ ja ☒ nee

Zo ja, waar? :

e Is er een Japanse duizendknoop aanwezig in de tuin?
(Een Japanse duizendknoop is een exotische plant, welke moeilijk te verwijderen is. De sterke wortelstokken en stengels van de Japanse duizendknoop zijn in staat om schade te veroorzaken aan gebouwen, leidingen en wegen)
☐ niet bekend ☐ ja ☒ nee

f Is er in puin/asbest afval in de grond/tuin aanwezig? ☐ niet bekend ☐ ja ☒ nee

g Heeft u elders lekkages gehad?
(dus los van het dak/ sanitair/ riolering) ☐ niet bekend ☒ ja ☐ nee

h Is de grond verontreinigd? ☐ niet bekend ☐ ja ☒ nee

Zo ja, is er een onderzoeksrapport? ☐ n.v.t ☐ ja ☐ nee

Zo ja, heeft de gemeente/provincie een onderzoeks- of saneringsbevel opgelegd? ☐ n.v.t ☐ ja ☐ nee

i Is er een olietank aanwezig of aanwezig geweest? ☐ niet bekend ☐ ja ☒ nee

Zo ja, is deze gesaneerd/verwijderd? ☐ n.v.t ☐ ja ☐ nee

Als deze is gesaneerd, waar is de olietank op het perceel gesitueerd?

Is er een Kiwa-certificaat aanwezig? ☐ n.v.t ☐ ja ☒ nee

j Is er sprake van overlast door ongedierte in of (rond)om de woning?
(Denk aan muizen, ratten, kakkerlakken, etc.) ☐ ja ☒ nee

Zo ja, waar? :

k Is de woning aangetast door houtworm, boktor, ander ongedierte of zwam? ☐ niet bekend ☐ ja ☒ nee

Zo ja, waar? :

Zo ja, is deze aantasting al eens behandeld? ☐ n.v.t ☐ ja ☐ nee

Zo ja, wanneer? :

Vragenlijst over de woning

Zo ja, door welk bedrijf? :

- l Is er sprake van chlorideschade (betonrot)? ☐ niet bekend ☐ ja ☒ nee
(Betonrot komt vooral voor in kruipruimtes van woningen gebouwd tussen 1965 en 1981 die voorzien zijn van betonnen vloerelementen van het merk Kwaaitaal of Manta. Ook andere beton- elementen - bijvoorbeeld balkons - kunnen aangetast zijn)

Zo ja, waar? :

- m Hebben er verbouwingen en/of bijbouwingen plaatsgevonden in en/of om de woning? ☐ ja ☒ nee

Zo ja, welke ver-/bijbouwingen? :

Zo ja, in welk jaartal? :

Zo ja, door welk bedrijf zijn deze uitgevoerd? :

- n Zijn er verbouwingen of uitbreidingen uitgevoerd zonder omgevingsvergunning (voorheen bouwvergunning)? ☐ niet bekend ☐ ja ☒ nee

Zo ja, welke? :

- o Is er sprake van glasvezel internet? ☐ niet bekend ☒ ja ☐ nee

- p Bent u in het bezit van een definitief energieprestatiecertificaat/energielabel? ☐ ja ☒ nee

Zo ja, welke label? :

10. Vaste lasten

- a Hoeveel betaalde u voor de laatste aanslag onroerendezaakbelasting? € 250,-

Belastingjaar? : 2025

- b Wat is de WOZ-waarde? € 184.000,-

Peiljaar? : 2024

- c Hoeveel betaalde u voor de laatste aanslag waterschapslasten? € 250,-

Belastingjaar? : 2025

- d Hoeveel betaalde u voor de laatste aanslag gemeentelijke belastingen? € 750,-
(zoals rioolheffing en afvalstoffenheffing e.d.)

Belastingjaar? : 2025

- e Welke voorschotbedragen betaalt u maandelijks aan de nutsbedrijven? Gas: € 200,-

Elektra: € 15,-

Water: € 20,-

Stadsverwarming: € 0,-

Anders: : NVT

Vragenlijst over de woning

Te weten:	€ 235,-
Wat is uw jaarverbruik voor gas/ elektriciteit en water? Gas (m ³):	1400
Elektriciteit hoog (kWh):	Onbekend
Elektriciteit laag (kWh):	Onbekend
Elektriciteit totaal (kWh):	1000
Water (m ³):	Onbekend
Stadsverwarming (GJ):	NVT
Anders:	NVT
Met hoeveel bewoners bewoonde u de woning? Aantal:	2
f Zijn er lease- en/of huurkoopcontracten? (Bijvoorbeeld keukens, kozijnen, cv-ketel, etc.)	<input type="checkbox"/> ja <input checked="" type="checkbox"/> nee
Zo ja, welke?	:
Zijn deze contracten overdraagbaar op de koper? <i>Let op! Veel lease- en huurkoopcontracten zijn niet langer overdraagbaar op een koper. Neem hiervoor contact op met de betreffende leverancier.</i>	<input type="checkbox"/> ja <input type="checkbox"/> nee
Hoe lang lopen de contracten nog en wat is de eventuele afkoopsom? Afkoopsom:	€.....
Duur:	:
g Als er sprake is van erfpacht of opstalrecht hoe hoog is dan de canon per jaar?	€ 0,-
Heeft u alle canons betaald?	<input checked="" type="checkbox"/> n.v.t <input type="checkbox"/> ja <input type="checkbox"/> nee
Is de canon afgekocht?	<input checked="" type="checkbox"/> n.v.t <input type="checkbox"/> ja <input type="checkbox"/> nee
Zo ja, tot wanneer?	:
h Heeft u alle gemeentelijke belastingen die u verschuldigd bent al betaald?	<input checked="" type="checkbox"/> ja <input type="checkbox"/> nee
Zijn er variabele bedragen voor gemeenschappelijke poorten, inritten of terreinen?	<input type="checkbox"/> ja <input checked="" type="checkbox"/> nee
Zo ja, hoe hoog en waarvoor?	:
i Heeft u, om in de straat te parkeren, een parkeervergunning nodig?	<input type="checkbox"/> ja <input checked="" type="checkbox"/> nee
Hoeveel parkeervergunningen kunnen er maximaal worden aangevraagd?	:
Wat zijn de kosten voor deze parkeervergunning(en) per jaar?	€.....

11. Garanties

a Zijn er lopende onderhoudscontracten en/of garantieregelingen overdraagbaar aan de koper? (Zoals dakbedekking, cv-installatie, dubbele beglazing, etc.)	<input type="checkbox"/> ja <input checked="" type="checkbox"/> nee
Zo ja, welke?	:

Vragenlijst over de woning

12. Nadere informatie

- a Overige zaken : NVT
(Overige zaken die de koper naar uw mening moet weten)

Vragenlijst over de woning

INFORMATIEF KARAKTER VRAGENLIJST

De vragenlijst geeft vorm, inhoud en structuur aan de mededelingsplicht van verkoper. De mededelingsplicht strekt niet verder dan dat verkoper ten tijde van het sluiten van de overeenkomst aan de koper meedeelt wat hem bekend is omtrent de woning. De vragenlijst beoogt geen garanties te geven, maar heeft een informatief karakter.

ONDERTEKENING

Verkoper(s) verklaart/verklaren alle hem/haar bekende feiten te hebben vermeld in dit formulier. Verkoper is zich ervan bewust dat hij/zij bij een niet juiste en/of volledige vermelding van feiten het risico loopt om aansprakelijk gesteld te worden door de koper. Verkoper verklaart de woning tot de eigendomsoverdracht op een manier te zullen bewonen en onderhouden welke in het maatschappelijk verkeer als gebruikelijk wordt beschouwd.

Ondergetekende(n) verkla(a)r(t)(en) voorgaande vragen volledig en naar waarheid te hebben ingevuld:

Naam:

Plaats:

Datum:

Handtekening:

Naam:

Plaats:

Datum:

Handtekening:

Gegevens NVM-makelaar

Kantoor naam:	Makelaardij Van der Veen b.v.
Adresgegevens:	Nassaustraat 18, 9671 BW Winschoten
Telefoonnummer:	0597 – 43 54 54
E-mailadres:	info@makelaardijvanderveen.nl

Lijst van zaken



Persoonlijke gegevens

Adres te verkopen woning:

M.A. de Ruyterlaan 39, 9675 EB Winschoten

Datum:

26-01-2026

Voor de onderstaande zaken -ongeacht of ze roerend dan wel onroerend zijn- geldt dat ze soms wel en soms niet in de woning achterblijven. De lijst is bedoeld om duidelijkheid te scheppen om discussies achteraf te voorkomen.

	Blijft achter	Gaat mee	Kan worden overgenomen	N.v.t.
Woning				
<i>Interieur</i>				
Verlichting, te weten:				
- Inbouwspots/dimmers	<input checked="" type="checkbox"/>	<input type="checkbox"/>	<input type="checkbox"/>	<input type="checkbox"/>
- Opbouwspots/armaturen/lampen/dimmers	<input checked="" type="checkbox"/>	<input type="checkbox"/>	<input type="checkbox"/>	<input type="checkbox"/>
- Losse (hang)lampen	<input checked="" type="checkbox"/>	<input type="checkbox"/>	<input type="checkbox"/>	<input type="checkbox"/>
-	<input type="checkbox"/>	<input type="checkbox"/>	<input type="checkbox"/>	<input checked="" type="checkbox"/>
-	<input type="checkbox"/>	<input type="checkbox"/>	<input type="checkbox"/>	<input checked="" type="checkbox"/>
(Losse) kasten, legplanken, te weten:				
-	<input type="checkbox"/>	<input type="checkbox"/>	<input type="checkbox"/>	<input checked="" type="checkbox"/>
-	<input type="checkbox"/>	<input type="checkbox"/>	<input type="checkbox"/>	<input checked="" type="checkbox"/>
Raamdecoratie/zonwering binnen, te weten:				
- Gordijnrails	<input type="checkbox"/>	<input type="checkbox"/>	<input type="checkbox"/>	<input checked="" type="checkbox"/>
- Gordijnen	<input type="checkbox"/>	<input type="checkbox"/>	<input type="checkbox"/>	<input checked="" type="checkbox"/>
- Overgordijnen	<input type="checkbox"/>	<input type="checkbox"/>	<input type="checkbox"/>	<input checked="" type="checkbox"/>
- Vitrages	<input type="checkbox"/>	<input type="checkbox"/>	<input type="checkbox"/>	<input checked="" type="checkbox"/>
- Rolgordijnen	<input type="checkbox"/>	<input type="checkbox"/>	<input type="checkbox"/>	<input checked="" type="checkbox"/>
- Lamellen	<input checked="" type="checkbox"/>	<input type="checkbox"/>	<input type="checkbox"/>	<input type="checkbox"/>
- Jaloezieën	<input checked="" type="checkbox"/>	<input type="checkbox"/>	<input type="checkbox"/>	<input type="checkbox"/>
- (Losse) horren/rolhorren	<input type="checkbox"/>	<input type="checkbox"/>	<input type="checkbox"/>	<input checked="" type="checkbox"/>
-	<input type="checkbox"/>	<input type="checkbox"/>	<input type="checkbox"/>	<input checked="" type="checkbox"/>
-	<input type="checkbox"/>	<input type="checkbox"/>	<input type="checkbox"/>	<input checked="" type="checkbox"/>
Vloerdecoratie, te weten:				
- Vloerbedekking	<input type="checkbox"/>	<input type="checkbox"/>	<input type="checkbox"/>	<input checked="" type="checkbox"/>
- Parketvloer	<input checked="" type="checkbox"/>	<input type="checkbox"/>	<input type="checkbox"/>	<input type="checkbox"/>
- Houten vloer(delen)	<input type="checkbox"/>	<input type="checkbox"/>	<input type="checkbox"/>	<input checked="" type="checkbox"/>
- Laminaat	<input checked="" type="checkbox"/>	<input type="checkbox"/>	<input type="checkbox"/>	<input type="checkbox"/>
- Plavuizen	<input checked="" type="checkbox"/>	<input type="checkbox"/>	<input type="checkbox"/>	<input type="checkbox"/>
-	<input type="checkbox"/>	<input type="checkbox"/>	<input type="checkbox"/>	<input checked="" type="checkbox"/>
-	<input type="checkbox"/>	<input type="checkbox"/>	<input type="checkbox"/>	<input checked="" type="checkbox"/>
(Voorzet) openhaard met toebehoren	<input type="checkbox"/>	<input type="checkbox"/>	<input type="checkbox"/>	<input checked="" type="checkbox"/>
Allesbrander	<input type="checkbox"/>	<input type="checkbox"/>	<input type="checkbox"/>	<input checked="" type="checkbox"/>
Houtkachel	<input type="checkbox"/>	<input type="checkbox"/>	<input type="checkbox"/>	<input checked="" type="checkbox"/>
(Gas)kachels	<input type="checkbox"/>	<input type="checkbox"/>	<input type="checkbox"/>	<input checked="" type="checkbox"/>

Lijst van zaken



	Blijft achter	Gaat mee	Kan worden overgenomen	N.v.t.
Designradiator(en)	<input type="checkbox"/>	<input type="checkbox"/>	<input type="checkbox"/>	<input checked="" type="checkbox"/>
Radiatorafwerking	<input type="checkbox"/>	<input type="checkbox"/>	<input type="checkbox"/>	<input checked="" type="checkbox"/>
Overige, te weten:				
– Spiegelwanden	<input type="checkbox"/>	<input type="checkbox"/>	<input type="checkbox"/>	<input checked="" type="checkbox"/>
– Schilderij ophangstelsysteem	<input type="checkbox"/>	<input type="checkbox"/>	<input type="checkbox"/>	<input checked="" type="checkbox"/>
–	<input type="checkbox"/>	<input type="checkbox"/>	<input type="checkbox"/>	<input checked="" type="checkbox"/>
–	<input type="checkbox"/>	<input type="checkbox"/>	<input type="checkbox"/>	<input checked="" type="checkbox"/>
–	<input type="checkbox"/>	<input type="checkbox"/>	<input type="checkbox"/>	<input checked="" type="checkbox"/>
–	<input type="checkbox"/>	<input type="checkbox"/>	<input type="checkbox"/>	<input checked="" type="checkbox"/>
Keuken				
Keukenblok (met bovenkasten)	<input checked="" type="checkbox"/>	<input type="checkbox"/>	<input type="checkbox"/>	<input type="checkbox"/>
Keuken (inbouw)apparatuur, te weten:				
– Kookplaat	<input checked="" type="checkbox"/>	<input type="checkbox"/>	<input type="checkbox"/>	<input type="checkbox"/>
– (Gas) fornuis	<input checked="" type="checkbox"/>	<input type="checkbox"/>	<input type="checkbox"/>	<input type="checkbox"/>
– Afzuigkap	<input checked="" type="checkbox"/>	<input type="checkbox"/>	<input type="checkbox"/>	<input type="checkbox"/>
– Magnetron	<input type="checkbox"/>	<input type="checkbox"/>	<input type="checkbox"/>	<input checked="" type="checkbox"/>
– Oven	<input type="checkbox"/>	<input type="checkbox"/>	<input type="checkbox"/>	<input checked="" type="checkbox"/>
– Combi-oven/combimagnetron	<input type="checkbox"/>	<input checked="" type="checkbox"/>	<input type="checkbox"/>	<input type="checkbox"/>
– Koelkast	<input type="checkbox"/>	<input type="checkbox"/>	<input type="checkbox"/>	<input checked="" type="checkbox"/>
– Vriezer	<input type="checkbox"/>	<input type="checkbox"/>	<input type="checkbox"/>	<input checked="" type="checkbox"/>
– Koel-vriescombinatie	<input type="checkbox"/>	<input checked="" type="checkbox"/>	<input type="checkbox"/>	<input type="checkbox"/>
– Vaatwasser	<input type="checkbox"/>	<input type="checkbox"/>	<input checked="" type="checkbox"/>	<input type="checkbox"/>
– Quooker	<input type="checkbox"/>	<input type="checkbox"/>	<input type="checkbox"/>	<input checked="" type="checkbox"/>
– Koffiezetapparaat	<input type="checkbox"/>	<input type="checkbox"/>	<input type="checkbox"/>	<input checked="" type="checkbox"/>
–	<input type="checkbox"/>	<input type="checkbox"/>	<input type="checkbox"/>	<input checked="" type="checkbox"/>
–	<input type="checkbox"/>	<input type="checkbox"/>	<input type="checkbox"/>	<input checked="" type="checkbox"/>
Keukenaccessoires, te weten:				
–	<input type="checkbox"/>	<input type="checkbox"/>	<input type="checkbox"/>	<input checked="" type="checkbox"/>
–	<input type="checkbox"/>	<input type="checkbox"/>	<input type="checkbox"/>	<input checked="" type="checkbox"/>
–	<input type="checkbox"/>	<input type="checkbox"/>	<input type="checkbox"/>	<input checked="" type="checkbox"/>
–	<input type="checkbox"/>	<input type="checkbox"/>	<input type="checkbox"/>	<input checked="" type="checkbox"/>
–	<input type="checkbox"/>	<input type="checkbox"/>	<input type="checkbox"/>	<input checked="" type="checkbox"/>
–	<input type="checkbox"/>	<input type="checkbox"/>	<input type="checkbox"/>	<input checked="" type="checkbox"/>
–	<input type="checkbox"/>	<input type="checkbox"/>	<input type="checkbox"/>	<input checked="" type="checkbox"/>
–	<input type="checkbox"/>	<input type="checkbox"/>	<input type="checkbox"/>	<input checked="" type="checkbox"/>
Sanitair/sauna				
Toilet met de volgende toebehoren:				
– Toilet	<input checked="" type="checkbox"/>	<input type="checkbox"/>	<input type="checkbox"/>	<input type="checkbox"/>
– Toilethouder	<input checked="" type="checkbox"/>	<input type="checkbox"/>	<input type="checkbox"/>	<input type="checkbox"/>
– Toiletborstel(houder)	<input checked="" type="checkbox"/>	<input type="checkbox"/>	<input type="checkbox"/>	<input type="checkbox"/>
– Fontein	<input type="checkbox"/>	<input type="checkbox"/>	<input type="checkbox"/>	<input checked="" type="checkbox"/>

Lijst van zaken



	Blijft achter	Gaat mee	Kan worden overgenomen	N.v.t.
–	<input type="checkbox"/>	<input type="checkbox"/>	<input type="checkbox"/>	<input checked="" type="checkbox"/>
–	<input type="checkbox"/>	<input type="checkbox"/>	<input type="checkbox"/>	<input checked="" type="checkbox"/>
Badkamer met de volgende toebehoren:				
– Ligbad	<input type="checkbox"/>	<input type="checkbox"/>	<input type="checkbox"/>	<input checked="" type="checkbox"/>
– Jacuzzi/whirlpool	<input type="checkbox"/>	<input type="checkbox"/>	<input type="checkbox"/>	<input checked="" type="checkbox"/>
– Douche (cabine/scherf)	<input checked="" type="checkbox"/>	<input type="checkbox"/>	<input type="checkbox"/>	<input type="checkbox"/>
– Stoomdouche (cabine)	<input type="checkbox"/>	<input type="checkbox"/>	<input type="checkbox"/>	<input checked="" type="checkbox"/>
– Wastafel	<input checked="" type="checkbox"/>	<input type="checkbox"/>	<input type="checkbox"/>	<input type="checkbox"/>
– Wastafelmeubel	<input checked="" type="checkbox"/>	<input type="checkbox"/>	<input type="checkbox"/>	<input type="checkbox"/>
– Planchet	<input type="checkbox"/>	<input type="checkbox"/>	<input type="checkbox"/>	<input checked="" type="checkbox"/>
– Toiletkast	<input type="checkbox"/>	<input type="checkbox"/>	<input type="checkbox"/>	<input checked="" type="checkbox"/>
– Toilet	<input type="checkbox"/>	<input type="checkbox"/>	<input type="checkbox"/>	<input checked="" type="checkbox"/>
– Toilethouder	<input type="checkbox"/>	<input type="checkbox"/>	<input type="checkbox"/>	<input checked="" type="checkbox"/>
– Toiletborstel(houder)	<input type="checkbox"/>	<input type="checkbox"/>	<input type="checkbox"/>	<input checked="" type="checkbox"/>
–	<input type="checkbox"/>	<input type="checkbox"/>	<input type="checkbox"/>	<input checked="" type="checkbox"/>
–	<input type="checkbox"/>	<input type="checkbox"/>	<input type="checkbox"/>	<input checked="" type="checkbox"/>
Sauna met toebehoren	<input type="checkbox"/>	<input type="checkbox"/>	<input type="checkbox"/>	<input checked="" type="checkbox"/>
	<input type="checkbox"/>	<input type="checkbox"/>	<input type="checkbox"/>	<input checked="" type="checkbox"/>
<i>Exterieur/Installaties/Veiligheid/Energiebesparing</i>				
Schotel/antenne	<input type="checkbox"/>	<input type="checkbox"/>	<input type="checkbox"/>	<input checked="" type="checkbox"/>
Brievenbus	<input type="checkbox"/>	<input type="checkbox"/>	<input type="checkbox"/>	<input checked="" type="checkbox"/>
Kluis	<input type="checkbox"/>	<input type="checkbox"/>	<input type="checkbox"/>	<input checked="" type="checkbox"/>
(Voordeur)bel	<input checked="" type="checkbox"/>	<input type="checkbox"/>	<input type="checkbox"/>	<input type="checkbox"/>
Alarminstallatie	<input type="checkbox"/>	<input type="checkbox"/>	<input type="checkbox"/>	<input checked="" type="checkbox"/>
(Veiligheids)sloten en overige inbraakpreventie	<input type="checkbox"/>	<input type="checkbox"/>	<input type="checkbox"/>	<input checked="" type="checkbox"/>
Rookmelders	<input checked="" type="checkbox"/>	<input type="checkbox"/>	<input type="checkbox"/>	<input type="checkbox"/>
(Klok)thermostaat	<input checked="" type="checkbox"/>	<input type="checkbox"/>	<input type="checkbox"/>	<input type="checkbox"/>
Airconditioning	<input type="checkbox"/>	<input type="checkbox"/>	<input type="checkbox"/>	<input checked="" type="checkbox"/>
Warmwatervoorziening, te weten:				
– CV-installatie	<input checked="" type="checkbox"/>	<input type="checkbox"/>	<input type="checkbox"/>	<input type="checkbox"/>
– Boiler	<input type="checkbox"/>	<input type="checkbox"/>	<input type="checkbox"/>	<input checked="" type="checkbox"/>
– Geiser	<input type="checkbox"/>	<input type="checkbox"/>	<input type="checkbox"/>	<input checked="" type="checkbox"/>
–	<input type="checkbox"/>	<input type="checkbox"/>	<input type="checkbox"/>	<input checked="" type="checkbox"/>
–	<input type="checkbox"/>	<input type="checkbox"/>	<input type="checkbox"/>	<input checked="" type="checkbox"/>
–	<input type="checkbox"/>	<input type="checkbox"/>	<input type="checkbox"/>	<input checked="" type="checkbox"/>
Screens	<input type="checkbox"/>	<input type="checkbox"/>	<input type="checkbox"/>	<input checked="" type="checkbox"/>
Rolluiken	<input type="checkbox"/>	<input type="checkbox"/>	<input type="checkbox"/>	<input checked="" type="checkbox"/>
Zonwering buiten	<input type="checkbox"/>	<input type="checkbox"/>	<input type="checkbox"/>	<input checked="" type="checkbox"/>
–	<input type="checkbox"/>	<input type="checkbox"/>	<input type="checkbox"/>	<input checked="" type="checkbox"/>
–	<input type="checkbox"/>	<input type="checkbox"/>	<input type="checkbox"/>	<input checked="" type="checkbox"/>
–	<input type="checkbox"/>	<input type="checkbox"/>	<input type="checkbox"/>	<input checked="" type="checkbox"/>
Isolatievoorzieningen (voorzetramen/radiatorfolie etc.), te weten:				

Lijst van zaken



	Blijft achter	Gaat mee	Kan worden overgenomen	N.v.t.
–	<input type="checkbox"/>	<input type="checkbox"/>	<input type="checkbox"/>	<input checked="" type="checkbox"/>
–	<input type="checkbox"/>	<input type="checkbox"/>	<input type="checkbox"/>	<input checked="" type="checkbox"/>
Telefoonaansluiting/internetaansluiting	<input checked="" type="checkbox"/>	<input type="checkbox"/>	<input type="checkbox"/>	<input type="checkbox"/>
Veiligheidsschakelaar wasautomaat	<input type="checkbox"/>	<input type="checkbox"/>	<input type="checkbox"/>	<input checked="" type="checkbox"/>
Waterslot wasautomaat	<input type="checkbox"/>	<input type="checkbox"/>	<input type="checkbox"/>	<input checked="" type="checkbox"/>
Zonnepanelen	<input checked="" type="checkbox"/>	<input type="checkbox"/>	<input type="checkbox"/>	<input type="checkbox"/>
Oplaadpunt elektrische auto	<input type="checkbox"/>	<input type="checkbox"/>	<input type="checkbox"/>	<input checked="" type="checkbox"/>
	<input type="checkbox"/>	<input type="checkbox"/>	<input type="checkbox"/>	<input checked="" type="checkbox"/>
	<input type="checkbox"/>	<input type="checkbox"/>	<input type="checkbox"/>	<input checked="" type="checkbox"/>
Tuin				
<i>Inrichting</i>				
Tuinaanleg/bestrating	<input checked="" type="checkbox"/>	<input type="checkbox"/>	<input type="checkbox"/>	<input type="checkbox"/>
Beplanting	<input checked="" type="checkbox"/>	<input type="checkbox"/>	<input type="checkbox"/>	<input type="checkbox"/>
	<input type="checkbox"/>	<input type="checkbox"/>	<input type="checkbox"/>	<input checked="" type="checkbox"/>
<i>Verlichting/installaties</i>				
Buitenverlichting	<input checked="" type="checkbox"/>	<input type="checkbox"/>	<input type="checkbox"/>	<input type="checkbox"/>
Tijd- of schemerschakelaar/bewegingsmelder	<input type="checkbox"/>	<input type="checkbox"/>	<input type="checkbox"/>	<input checked="" type="checkbox"/>
	<input type="checkbox"/>	<input type="checkbox"/>	<input type="checkbox"/>	<input checked="" type="checkbox"/>
<i>Bebouwing</i>				
Tuinhuis/buitenberging	<input checked="" type="checkbox"/>	<input type="checkbox"/>	<input type="checkbox"/>	<input type="checkbox"/>
Kasten/werkbank in tuinhuis/berging	<input checked="" type="checkbox"/>	<input type="checkbox"/>	<input type="checkbox"/>	<input type="checkbox"/>
(Broei)kas	<input type="checkbox"/>	<input type="checkbox"/>	<input type="checkbox"/>	<input checked="" type="checkbox"/>
	<input type="checkbox"/>	<input type="checkbox"/>	<input type="checkbox"/>	<input checked="" type="checkbox"/>
	<input type="checkbox"/>	<input type="checkbox"/>	<input type="checkbox"/>	<input checked="" type="checkbox"/>
<i>Overig</i>				
Overige tuin, te weten:				
– (Sier)hek	<input checked="" type="checkbox"/>	<input type="checkbox"/>	<input type="checkbox"/>	<input type="checkbox"/>
– Vlaggenmast(houder)	<input type="checkbox"/>	<input type="checkbox"/>	<input type="checkbox"/>	<input checked="" type="checkbox"/>
– potten	<input type="checkbox"/>	<input checked="" type="checkbox"/>	<input type="checkbox"/>	<input type="checkbox"/>
– druifplant	<input type="checkbox"/>	<input checked="" type="checkbox"/>	<input type="checkbox"/>	<input type="checkbox"/>

Lijst van zaken



Overig

Zijn er zaken die geen eigendom zijn van verkoper omdat er sprake is van een leasecontract of huurcontract. Zo ja, neemt verkoper de zaak mee of wordt het betreffende contract overgenomen?

	Ja	Nee	Gaat mee	Moet worden overgenomen
CV	<input type="checkbox"/>	<input checked="" type="checkbox"/>	<input type="checkbox"/>	<input type="checkbox"/>
Boiler	<input type="checkbox"/>	<input checked="" type="checkbox"/>	<input type="checkbox"/>	<input type="checkbox"/>
Zonnepanelen	<input type="checkbox"/>	<input checked="" type="checkbox"/>	<input type="checkbox"/>	<input type="checkbox"/>
-	<input type="checkbox"/>	<input checked="" type="checkbox"/>	<input type="checkbox"/>	<input type="checkbox"/>
-	<input type="checkbox"/>	<input checked="" type="checkbox"/>	<input type="checkbox"/>	<input type="checkbox"/>
-	<input type="checkbox"/>	<input checked="" type="checkbox"/>	<input type="checkbox"/>	<input type="checkbox"/>
-	<input type="checkbox"/>	<input checked="" type="checkbox"/>	<input type="checkbox"/>	<input type="checkbox"/>

Bijlage(n) over te nemen contracten:

—

—

Voor akkoord,

De opdrachtgever/verkoper,
(en echtgeno(o)t(e)/partner)

plaats en datum:

Koper,
(en echtgeno(o)t(e)/partner)

plaats en datum:

Wat moet u weten alvorens een woning te kopen bij ons kantoor !

Wanneer het tot een overeenkomst komt, zullen o.a. de volgende voorwaarden opgenomen worden in de NVM koopakte:

- **Ontbindende voorwaarde**

Indien overeengekomen kunnen er in de overeenkomst ontbindende voorwaarden worden opgenomen. Een voorbeeld hiervan is een ontbindende voorwaarde voor het verkrijgen van de financiering. Aan deze voorwaarde is een datum gekoppeld, hetgeen in de praktijk inhoudt dat men tot deze datum de tijd heeft om de overeenkomst te ontbinden mocht men de financiering niet voor elkaar kunnen krijgen. Koper dient, indien hij/zij een ontbindende voorwaarde wenst, dit *duidelijk bij de onderhandelingen* aan te geven.

- **Ingebrekestelling / Boetebeding**

Zoals gebruikelijk wordt in de koopakte een boetebeding opgenomen. Het op te nemen bedrag is 10% van de verkoopprijs. Beide partijen kunnen beroep doen op dit artikel indien één van beide partijen de overeenkomst niet nakomt (behoudens indien men niet aan de ontbindende voorwaarden kan voldoen).

- **Waarborgsom / Bankgarantie**

Deze voorwaarde wordt opgenomen in de koopakte om er zeker van te zijn dat de koper zijn verplichtingen nakomt. Er dient door koper een percentage van de koopsom gestort te worden als waarborgsom bij de notaris. In plaats van deze waarborgsom te storten kan koper ook tot op de uiterste datum, welke in de koopakte is vermeld, een schriftelijke bankgarantie aantonen. Hiermee geeft de bank een garantie af, dat de koper aan zijn verplichtingen kan voldoen. Uw hypotheekadviseur kan deze bankgarantie voor u regelen.

De punten hierboven zijn slechts een beperkte opsomming.

Eigen middelen: Indien u eigen (financiële) middelen gebruikt voor het aankopen van de woning dient u ingevolge van de WWFT (Wet ter voorkoming van witwassen en financieren van terrorisme) aan ons kantoor bewijzen aan te leveren hoe u aan deze eigen middelen bent gekomen.

Tot slot

Mocht u niet in deze woning geïnteresseerd zijn, laat het ons dan even weten! Onze verkopers zijn benieuwd naar uw reactie. Tevens kunnen wij u informeren hoe wij, u optimaal kunnen begeleiden naar uw droomhuis. En heeft u na het lezen van de informatie vragen, neemt dan gerust contact met ons op.

Deze brochure is samengesteld door Makelaardij Van der Veen b.v.
Nassastraat 18
9671 BW WINSCHOTEN
Tel: 0597-435454
E-mail: info@makelaardijvanderveen.nl
Internet : www.makelaardijvanderveen.nl

De informatie in deze brochure is door ons met de nodige zorgvuldigheid samengesteld. Onzerzijds wordt echter geen enkele aansprakelijkheid aanvaard voor enige onvolledigheid, onjuistheid of anderszins, dan wel de gevolgen daarvan. Alle opgegeven maten en oppervlakten zijn indicatief.