



LEEUWARDEN
Gerben Colmjonwei 30

Kenmerken & specificaties

Overdracht

Vraagprijs	€ 315.000,- k.k.
Gas	€ 90,-
Water	€ 34,-
Aanvaarding	In overleg

Bouw

Type object	Woonhuis, eengezinswoning, tussenwoning
Soort bouw	Bestaande bouw
Bouwperiode	1974
Dakbedekking	Dakpannen
Type dak	Dwarskap
Isolatievormen	Dakisolatie Dubbel glas Spouwmuren Vloerisolatie Volledig geïsoleerd

Oppervlaktes en inhoud

Perceeloppervlakte	179 m ²
Gebruiksoppervlakte wonen	131,5 m ²
Inhoud	466 m ³
Oppervlakte externe bergruimte	8,2 m ²

Indeling

Aantal bouwlagen	3
Aantal kamers	7 (waarvan 6 slaapkamers)
Aantal badkamers	1

Locatie

Kenmerken & specificaties

Ligging
Aan rustige weg
In woonwijk
Nabij openbaar vervoer
Nabij school

Energieverbruik

Energielabel A
Energie-index 1,18

CV ketel

CV ketel Atag combiketel
Warmtebron Gas
Bouwjaar 2024
Combiketel Ja
Eigendom Huur

Uitrusting

Aantal parkeerplaatsen 1
Warm water CV-ketel
Verwarmingssysteem Centrale verwarming
Houtkachel
Heeft een rookkanaal Ja
Glasvezelaansluiting aanwezig Ja
Beschikt over een internetverbinding Ja
Heeft ventilatie Ja

Kadastrale gegevens

Eigendom Eigen grond



Omschrijving

Bijzonder ruime gezinswoning met recente keuken, badkamer én een zonnige tuin! Deze woning staat in een rustige straat met veel groen. Westeinde staat bekend om haar ruime opzet en groen. Hier zijn zowel de voorzieningen van de stad als de rust en ruimte van het platteland binnen handbereik.

Gerben Colmjonwei 30.

Gebouwd in 1974 en voorzien van betonnen beganegrond- en verdiepingsvloeren, geeft een solide indruk. De woning is door de bewoners recent gemoderniseerd en voorzien van een heerlijke ruime keuken, welke in directe verbinding staat met de leefruimte. In deze ruimte tref je de sfeervolle houtkachel voor de koude dagen. Door de kunststof kozijnen (met HR++ beglazing) valt prettig licht naar binnen in de ruime, tuingerichte woonkamer.

Via de deur voor de trapopgang lopen we naar boven en komen we op de eerste verdieping. Hier vind je vier ruime en praktisch ingedeelde slaapkamers en een moderne badkamer, voorzien van ligbad, inloopdouche, tweede toilet en dubbel wastafelmeubel. De kleurstelling in warme aardetinten geeft een ontspannen gevoel.

Als we met de vaste trap naar de tweede verdieping lopen, tref je aan de linkerzijde een ruime berging. Aan de rechterkant een vijfde slaapkamer en rechtdoor de zesde slaapkamer! Deze woning is bij uitstek geschikt voor grote gezinnen. Hier vindt iedereen zijn eigen plek. Heb je geen groot gezin, maar juist veel hobby's die ruimte nodig hebben... dan ben je uiteraard ook meer dan welkom om deze fijne woning te komen bezichtigen.

Bijzonderheden:

- Recente keuken met inbouwapparatuur (2023)
- Zonnepanelen 11 (2023)
- Nieuwe meterkast (2023)
- Kunststof kozijnen met HR++ glas
- Vloerisolatie (2025)
- Nieuwe CV-ketel (huur circa €35,00 p.m, 2024)
- Energielabel A
- Gewilde woonstand in Westeinde
- Recente badkamer met ligbad (2023)
- Zonnige tuin op het westen
- 6 slaapkamers!

Deze informatie is door ons met de nodige zorgvuldigheid samengesteld, veelal aan de hand van de door verkoper aan ons ter hand gestelde gegevens en tekeningen. Onzerzijds wordt echter geen enkele aansprakelijkheid aanvaard voor enige onvolledigheid, onjuistheid of anderszins, dan wel de gevolgen daarvan. Dit geldt voor onder meer de opgegeven maten, oppervlakten, isolatie en ouderdom van technische installaties.











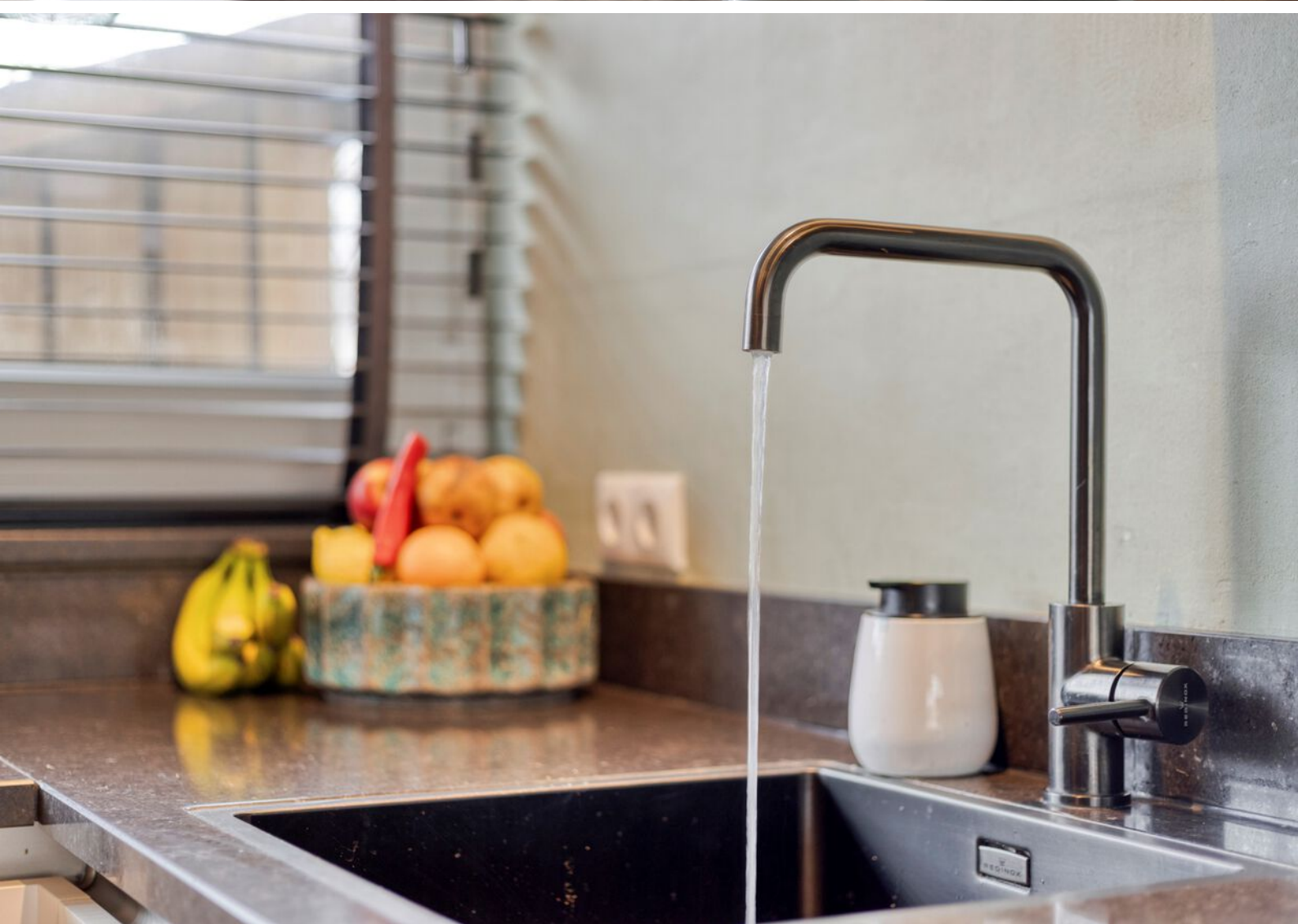













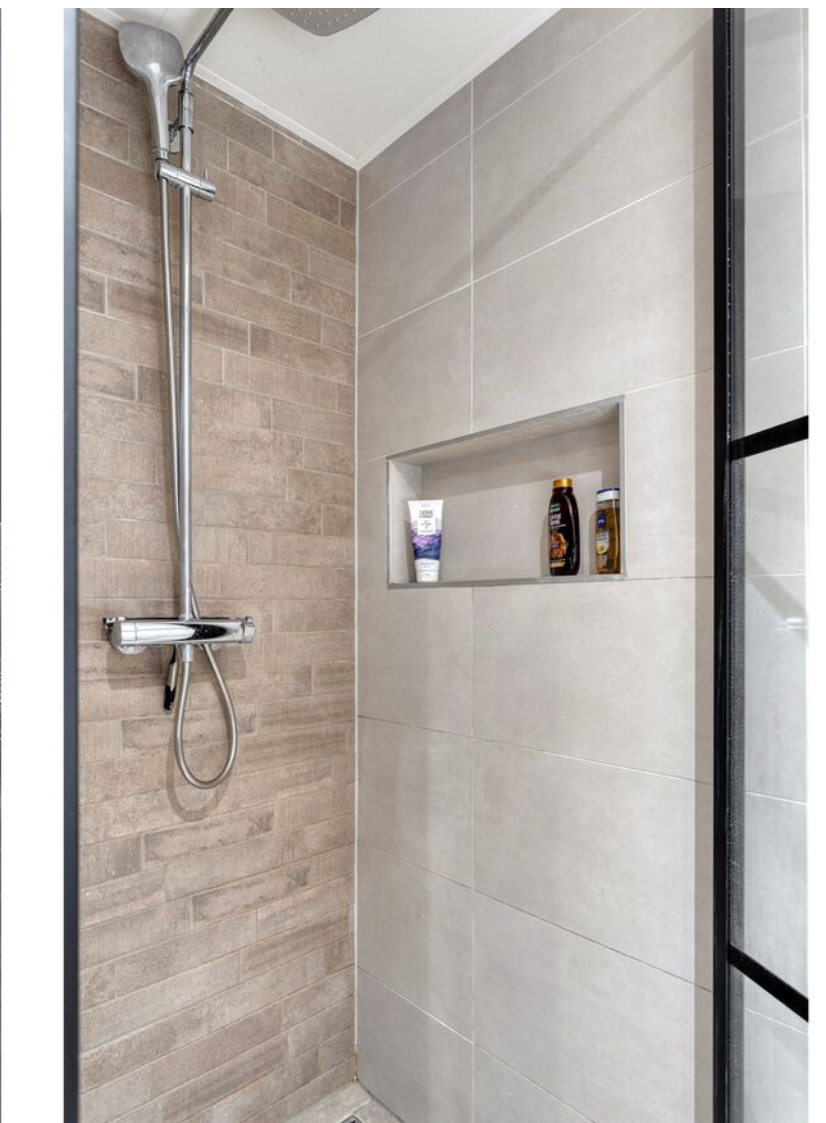





















Plattegronden



Plattegronden

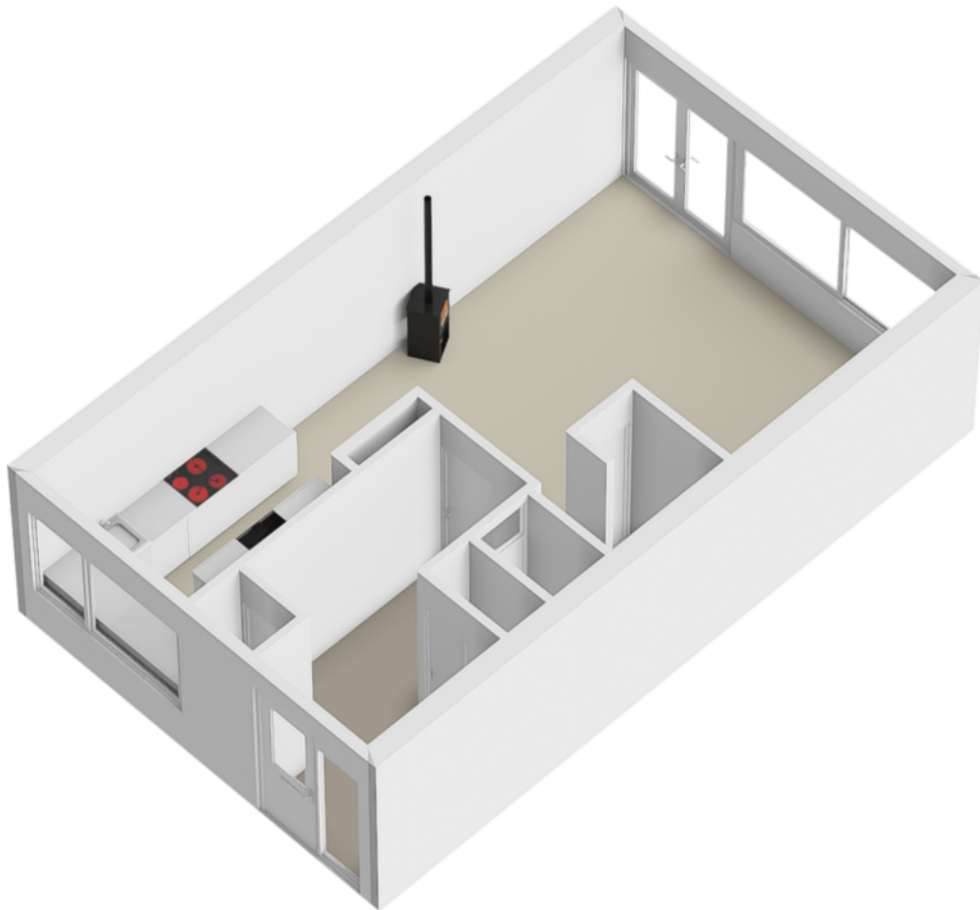

Plattegronden



Plattegronden

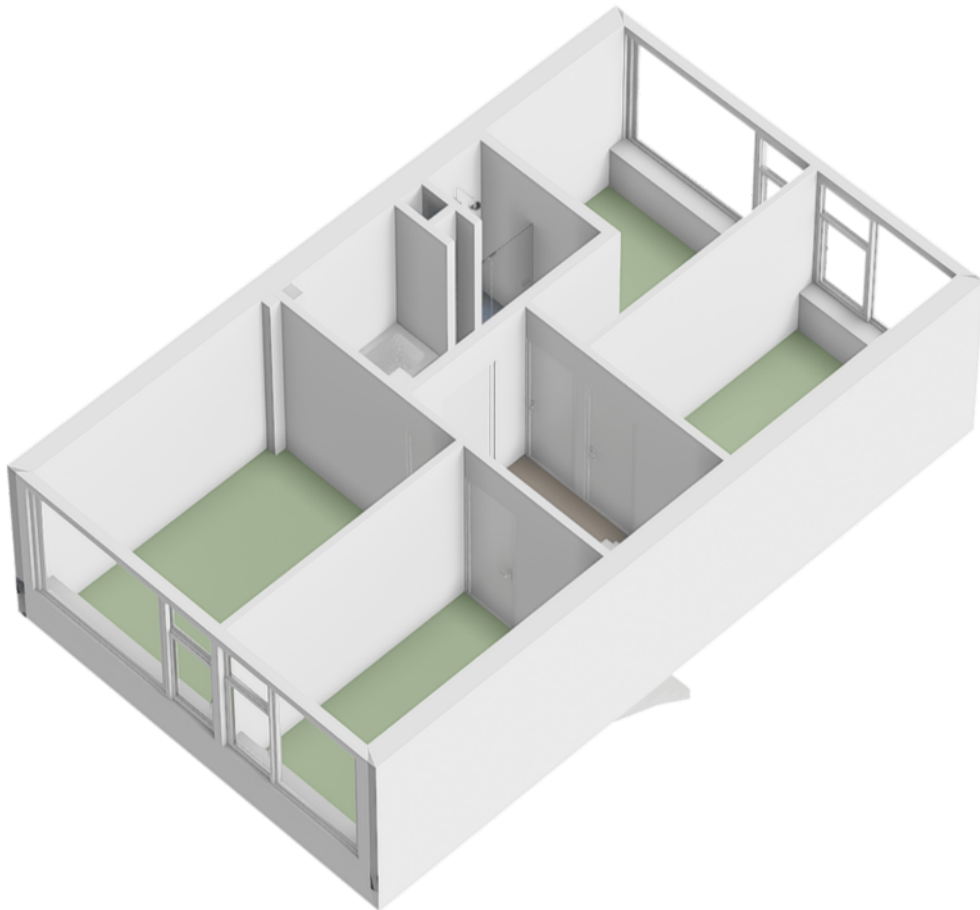

Plattegronden



Aan de plattegronden kunnen geen rechten worden ontleend
© Zibber www.zibber.nl

Plattegronden

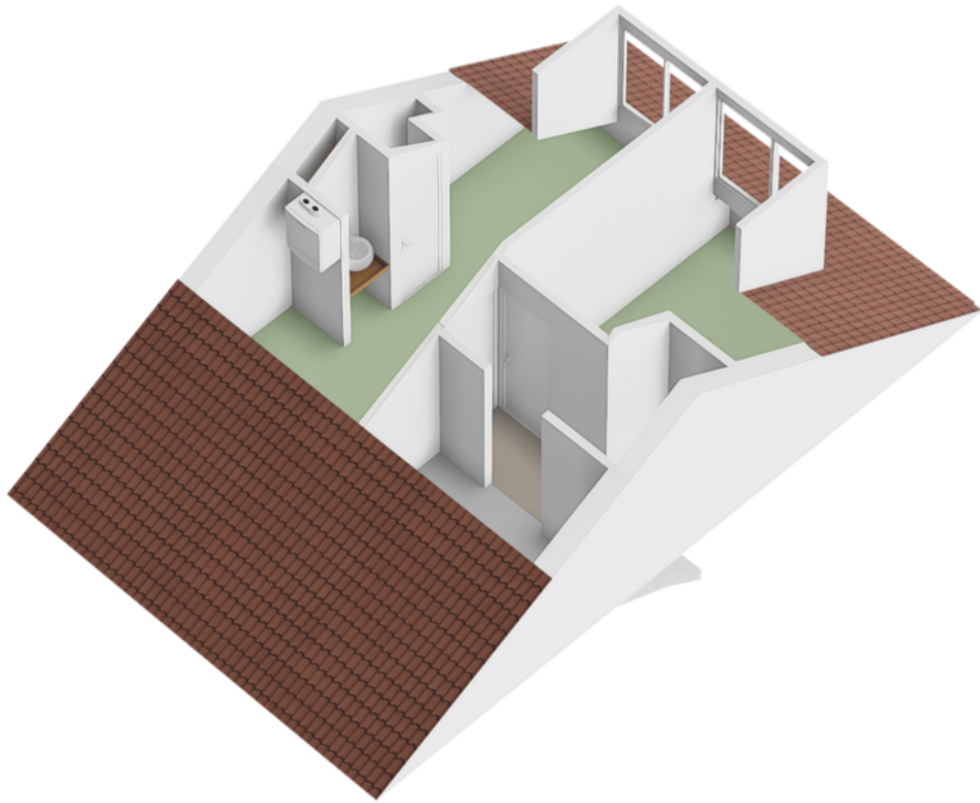

Plattegronden

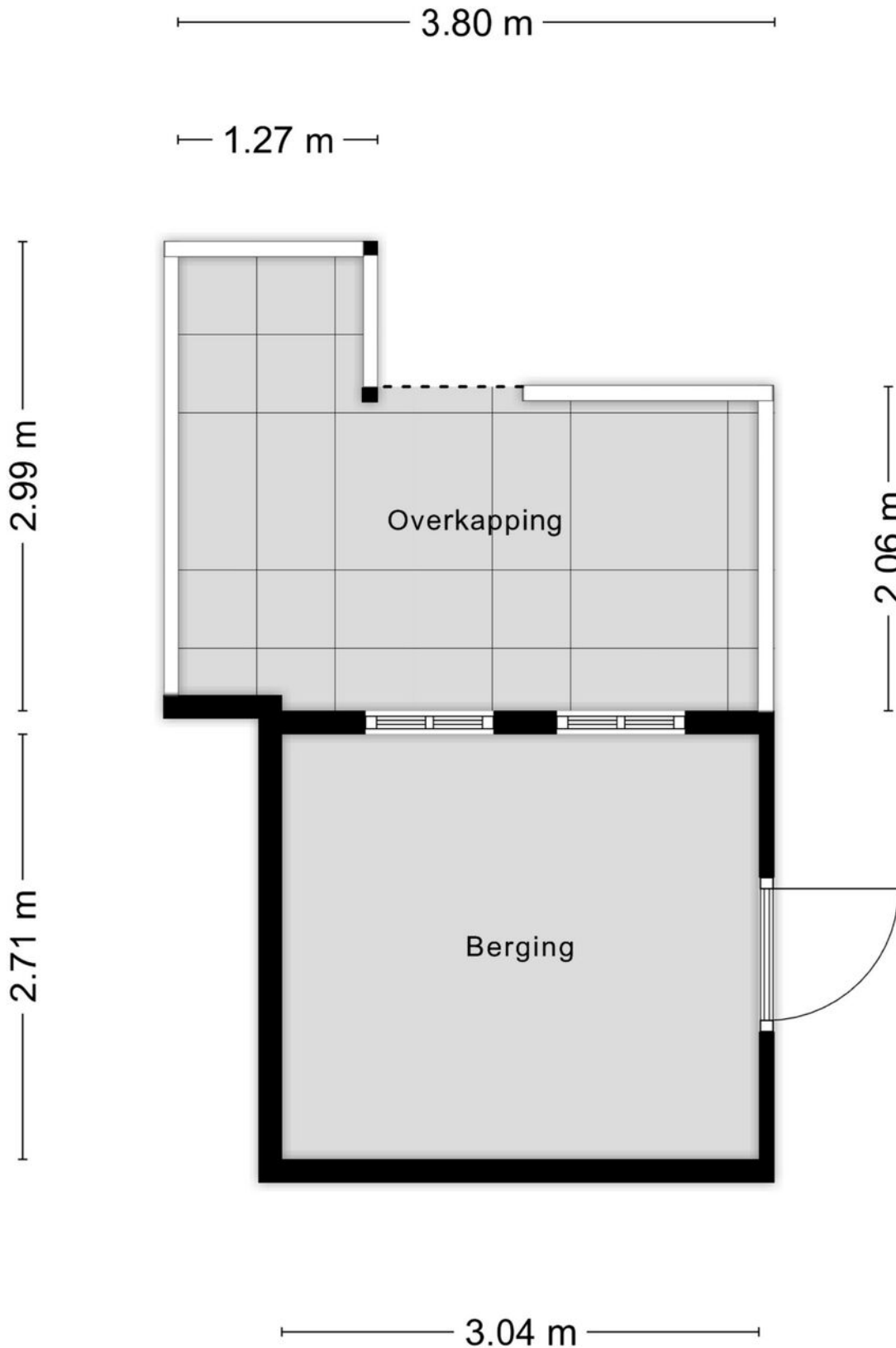

Kadastrale kaart

Kadastrale kaart

Uw referentie: Van der Meulen



<p>12345 25</p> <p>— Vastgestelde kadastrale grens — Voorlopige kadastrale grens — Administratieve kadastrale grens — Bebouwing</p>	<p>Deze kaart is noordgericht</p> <p>Perceelnummer</p> <p>Huisnummer</p> <p>Schaal 1: 500</p> <p>Kadastrale gemeente Leeuwarden</p> <p>Sectie D</p> <p>Perceel 8273</p>	
---	---	---

Voor een eensluitend uittreksel, geleverd op 19 januari 2026
De bewaarder van het kadaster en de openbare registers

Aan dit uittreksel kunnen geen betrouwbare maten worden ontleend.
De Dienst voor het kadaster en de openbare registers behoudt zich de intellectuele eigendomsrechten voor, waaronder het auteursrecht en het databankenrecht.

Locatie op de kaart

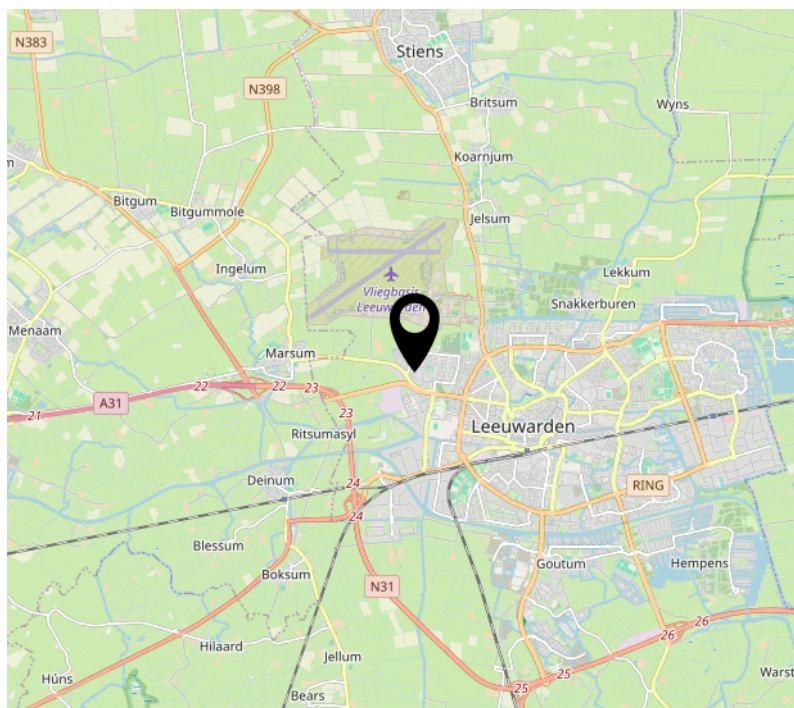
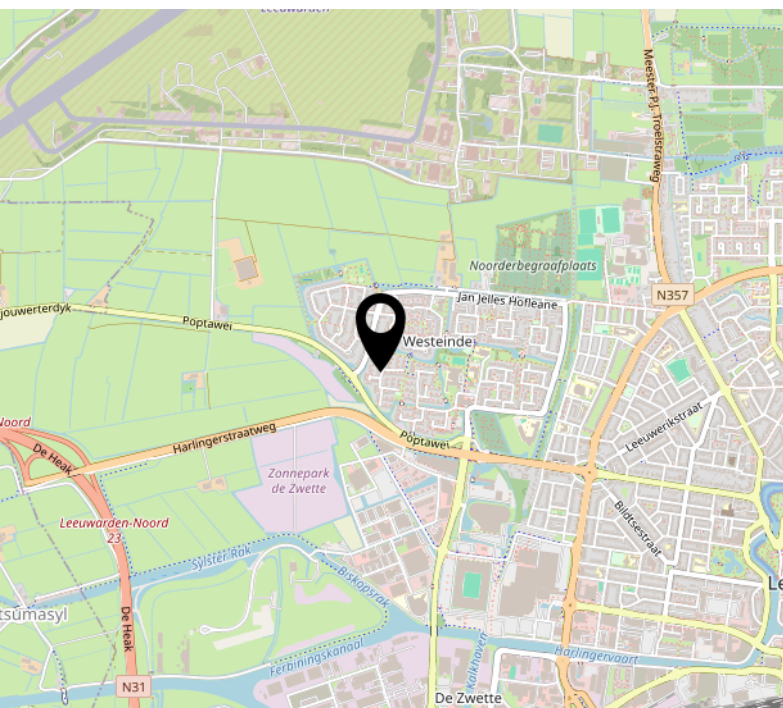
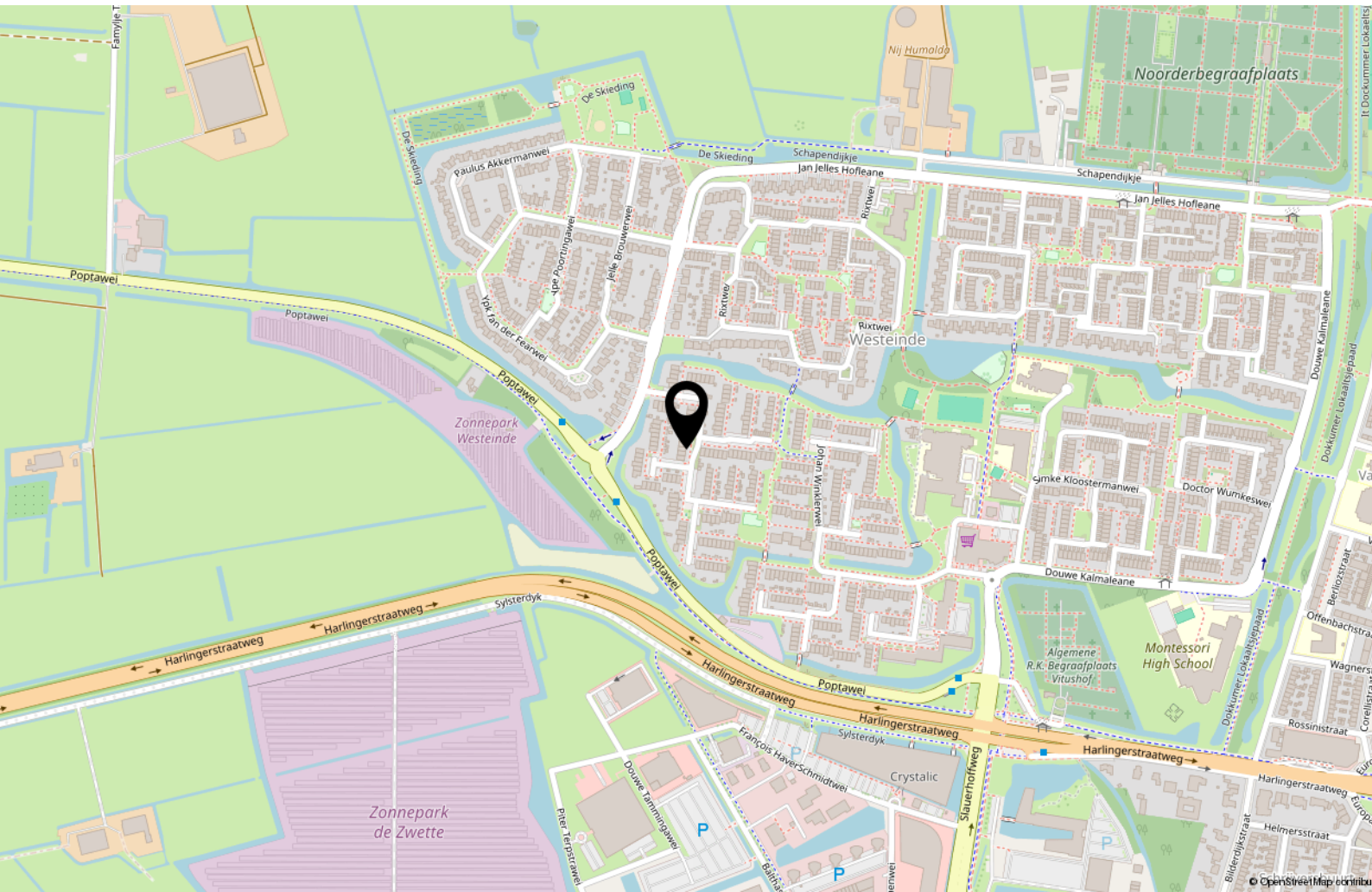



Wij staan voor je klaar

Al jaren heb je een plaatje in je hoofd van de ideale woning. Een pittoresk boerderijtje op het platteland. Of juist een strak appartement middenin de stad. Hoe jouw droomhuis er ook uitziet: het gaat geld kosten. Wij helpen je op een eerlijke en begrijpelijke manier bij het vinden van een passende financiering. Hiermee geven we samen invulling aan jouw droom. Wij gaan vol enthousiasme voor je aan de slag. Bij Feenstra Wonen draait alles om jou.

Weten waar je aan toe bent

Op zoek naar een nieuwe woning? Dan is het handig om eerst te weten wat je financiële mogelijkheden zijn. Wij gaan hier graag met je over in gesprek. Samen bekijken we wat wel en niet kan. Weten wat voor jou mogelijk is qua hypotheek maakt het zoeken naar die woning veel makkelijker en leuker. In sommige gevallen kun je hierdoor zelfs een bod zonder voorbehoud van financiering uitbrengen op jouw droomhuis.

Jouw persoonlijk regisseur

Hoe regel je nu eigenlijk een hypotheek en bij welke bank klop je dan aan? Voor al je vragen kun je terecht bij je persoonlijk regisseur: één vast aanspreekpunt, adviseur en vertrouwenspersoon. Iemand die je met volle aandacht begeleidt tijdens het hele financieringstraject. Je persoonlijk regisseur zorgt ervoor dat alles soepel verloopt. Hij staat met raad en daad voor je klaar.

Je voordelen op een rij

- **ÉÉN AANSPREEKPUNT**
- **BIEDEN ZONDER VOORBEHOUD VAN FINANCIERING**
- **ALLE VORMEN VAN FINANCIEREN IN HUIS WAARONDER DE HYPOTHEEK**
- **KORTE LIJNEN MET DE GROTE MARKTPARTIJEN**

Helder en Persoonlijk.



Je hebt een nieuwe woning gekocht

Wauw, gefeliciteerd! Het is best lastig om in deze tijd een woning te kopen. Er is weinig aanbod en de prijzen zijn hoog. Vaak hebben we samen al bekeken wat je financiële mogelijkheden zijn. Waar moet je allemaal aan denken bij het afsluiten van een hypotheek? Je persoonlijk regisseur loodst je met gemak door dit proces heen. Met vragen kun je altijd bellen, we hebben alle tijd voor je. Wij kennen jou, jij kent ons. Wel zo prettig.

Omzetten van je hypotheek

Woon jij al in je droomhuis? Ook dan is het zinvol om je hypotheek eens in de zoveel tijd onder de loep te nemen. Sluit je hypotheek bijvoorbeeld nog steeds aan bij je huidige persoonlijke situatie? Laten we samen in gesprek gaan over de mogelijkheden om je maandlasten te verlagen of versneld af te lossen. Misschien kun je wel profiteren van de historisch lage rente? Praten kost niets. Daarnaast hebben we heerlijke koffie.

Maak van je woning een droomwoning

Misschien voldoet je huis niet helemaal meer aan jouw wensen, maar om die mooie plek nu op te geven? Of is alles naar je zin, behalve je badkamer? Meestal kun je geld lenen door je hypotheek te verhogen. Door de lage rente zal je verbaasd zijn over je mogelijkheden.

Investeren van je overwaarde of spaargeld

Spaargeld levert tegenwoordig niets meer op. Vind je beleggen te risicovol of wil je je vermogen liever spreiden? Wellicht is beleggen in vastgoed iets voor jou? Er is meer mogelijk dan je denkt. Wij vertellen je er graag meer over.

Met Feenstra Wonen heb je alles in huis

- **WONEN** Ben je ook zo benieuwd wat jouw huis nu waard is? Wij vertellen het je met een kosteloze waardebeoordeling. Zijn je plannen al concreter? Samen met je persoonlijk regisseur heb je meer kans op het vinden van je droomhuis en sta je sterker bij het verkopen van je huidige woning. Wij regisseren het hele traject.
- **VERZEKEREN** Wat je hebt bereikt en vergaard, wil je graag behouden. Je wilt voorkomen dat invloeden van buitenaf jou of je bezittingen schaden. Samen bekijken we welke risico's je loopt en hoe we ze kunnen afdekken. Dan hoeft jij je hierover geen zorgen meer te maken.
- **FINANCIËEL PLANNEN** Grote kans dat je allemaal mooie wensen en plannen hebt, voor nu en later. Maar zijn deze doelen realistisch en wat moet je doen om ze te behalen? We bekijken samen hoe je er nu voor staat en wat nodig is om jouw doelen om te zetten naar concrete stappen.





Wij staan voor je klaar

Eerder stoppen met werken, die grote wereldreis maken of een eigen vakantiehuis: die dromen zijn er wel. Het waarmaken blijkt soms ietsje lastiger. Want wat je toekomstplannen ook zijn: alles kost geld. Het mooie is dat je nu al stappen kunt zetten om je dromen te realiseren. Weet je niet goed waar te beginnen met je financiële planning? Laat ons je hierbij helpen. Samen zetten we jouw doelen en wensen om in een concreet en haalbaar plan. Wij gaan deze uitdaging graag met je aan.

Jouw persoonlijk financieel plan

Misschien weet je wel hoe je er financieel voor staat. Maar niet hoe je situatie eruit ziet in combinatie met je toekomstplannen. Daarom maken we in een persoonlijk gesprek eerst een zogenaamde 'financiële foto': het uitgangspunt voor je financieel plan.

We kijken daarbij naar je huidige inkomen, pensioen, overlijden en arbeidsongeschiktheid. Zo komen we erachter op welke vlakken je er al goed voor staat, en waar je nog stappen kunt zetten om je huidige situatie te verbeteren.

Nu kunnen we gaan kijken naar jouw toekomstvisie. Zodra we al je doelen, wensen en dromen in kaart hebben gebracht, is jouw persoonlijke financiële handleiding klaar. Laat nu het echte dromen maar beginnen.

Je voordelen op een rij

- **INZICHT IN JE HUIDIGE SITUATIE**
- **PERSOONLIJK PLAN OP BASIS VAN EIGEN DOELEN EN WENSEN**
- **MEERDERE SCENARIO'S EN OPLOSSINGEN**
- **ELKE TWEE JAAR EEN GEACTUALISEERD PLAN**

Helder en Persoonlijk.



Stap 1: jouw financiële foto

We beginnen met het maken van een 'financiële foto' op basis van je huidige situatie. Denk hierbij aan je inkomen, pensioen, overlijden en mogelijke arbeidsongeschiktheid. Jouw financiële foto bespreken we in een persoonlijk gesprek. Daarna volgt een financieel rapport dat inzicht geeft in hoe je ervoor staat. Kortom: je krijgt een helder overzicht van je actuele financiële situatie. Zo weet je wat op de langere termijn mogelijk is.

Stap 2: je doelen plannen

Nu kan het echte dromen beginnen. Welke doelen en wensen heb je voor je toekomst? Al je plannen leggen we naast je eerder gemaakte financiële foto. Je ziet dan direct de haalbaarheid van je toekomstplannen. Sta je er goed voor, of zijn er nog stappen die je nu al kunt zetten? Met al deze informatie maken we samen met jou een concreet financieel plan. Op basis van dit stappenplan ga jij je doelen verwezenlijken.

Stap 3: een plan voor nu én later

Het maken van een financieel plan is niet iets éénmaligs, maar voor de langere termijn. Daarom bekijken wij jouw persoonlijke plan regelmatig opnieuw. Gezamenlijk kijken we of jouw doelen en wensen nog hetzelfde zijn, en of je nog op koers ligt in het realiseren hiervan. Eventuele wijzigingen verwerken wij hierin. Zo beschik je weer over een actueel plan waarmee je verder kunt bouwen aan jouw toekomstdroom.

Met Feenstra Wonen heb je alles in huis

- **WONEN** Ben je ook zo benieuwd wat jouw huis nu waard is? Wij vertellen het je met een kosteloze waardebepaling. Zijn je plannen al concreter? Samen met je persoonlijk regisseur heb je meer kans op het vinden van je droomhuis en sta je sterker bij het verkopen van je huidige woning. Wij regisseren het hele traject.
- **VERZEKEREN** Wat je hebt bereikt en vergaard, wil je graag behouden. Je wilt voorkomen dat invloeden van buitenaf jou of je bezittingen schaden. Samen met je persoonlijk regisseur heb je meer kans op vinden van je droomhuis en sta je sterker bij het verkopen van je huidige woning. Wij regisseren het hele traject.
- **FINANCIEREN** Van een eigen huis, een tweede woning, nieuwe auto, boot tot een wereldreis of een ondernemerswens: het kost geld. Meestal kun je dit soort 'grote' plannen niet direct financieren. Gelukkig is er vaak meer mogelijk dan je denkt. Samen vinden we de oplossing.





Wij staan voor je klaar

Je moet er niet aan denken dat er iets gebeurt met je huis of dierbare spullen. Verzekeren is vaak dé oplossing voor het afdekken van bepaalde risico's. Maar hoe doe je dat en wat verzekert je dan precies? Persoonlijk en deskundig advies, het vergelijken van meerdere aanbieders en al je verzekeringen in één pakket. Daarnaast bieden wij een tweejaarlijkse check van je verzekeringspakket en combinatie- en kortingstarieven voor andere diensten: wij hebben alles onder één dak. Onze adviseurs staan altijd voor je klaar.

Geen verborgen kosten

Voor het afdekken van bepaalde risico's is het goed deze eerst te inventariseren. De oplossing ligt namelijk niet altijd bij verzekeren. Soms kun je ook veel oplossen met preventiemaatregelen. Verder bij ons: geen gedoe met afsluiten, uitstekende schadeafwikkeling, geen ingewikkelende voorwaarden en geen verborgen kosten. Een voordeliger pakket door een verzekeringsabonnement, zonder provisie. Wel zo eerlijk.

Alles onder één dak

Met elkaar stellen we uit vele mogelijke verzekeraars het ideale pakket voor je samen. Zo heb je een combinatie van de beste verzekeringen bij diverse verzekeraars en toch één vast en vertrouwd aanspreekpunt.

Je voordelen op een rij

- **PERSOONLIJK EN DESKUNDIG ADVIES**
- **VERGELIJKING MEERDERE AANBIEDERS**
- **VERZEKERINGEN IN ÉÉN PAKKET**
- **TWEEJAARLIJKSE CHECK VAN JE VERZEKERINGSPAKKET**
- **COMBINATIE- EN KORTINGSTARIEVEN VOOR ANDERE DIENSTEN, WAARONDER DE HYPOTHEEK**

Helder en Persoonlijk.



De gevolgen van alledaagse risico's

Voorkomen dat invloeden van buitenaf jou of je bezittingen schaden: dat is ons doel. Daarom bekijken we eerst welke risico's je loopt en of afdekken met een verzekering de juiste keuze is. Stap twee: bepalen welke risico's je dan gaat verzekeren en hoe. Alles geregeld? Dan hoef jij je hier in ieder geval geen zorgen meer over te maken.

Goed verzekerd met een woonhuisverzekering

Brandschade, storm of inbraak? Dat is lastig genoeg, en dan komen er ook nog vaak hoge kosten bij kijken. Met een woonhuisverzekering verzekert je je woning en ook alles wat daaraan vastzit. Denk hierbij aan bijgebouwen zoals een schuur, zonnepanelen op het dak, tuinschuttingen maar ook sanitair, vloeren en kozijnen. Wat jouw situatie ook is: wij zoeken naast een scherpe premie naar de best mogelijke dekking voor jou.

Onbezorgd wonen met een inboedelverzekering

Al die mooie spulletjes waar je hard voor hebt gewerkt, dat comfortabele bed, die heerlijke bank en fijne televisie. Naast het huis zelf, staan er natuurlijk ook allerlei bezittingen in dat huis. Stel je nu eens voor dat je dat allemaal verliest en opnieuw moet aanschaffen. Dan lopen de kosten al gauw op. Met een goede inboedelverzekering verzekert je al je bezittingen. Onbezorgd wonen? Wij vinden een passende dekking voor jouw inboedel.

Rechtsbijstandverzekering nodig?

Conflict met de gemeente over die grote boom voor je huis, onenigheid met je werkgever, betrokken bij een verkeersongeluk met vervelende nasleep: een rechtsbijstandverzekering biedt hulp en advies bij juridische problemen. Krijg je ooit een geschil, dan ben je met deze verzekering al snel goedkoper uit dan wanneer je zelf een advocaat moet inschakelen. Is een rechtsbijstandverzekering zinvol voor jou? Wij adviseren je hier graag over.

Met Feenstra Wonen heb je alles in huis

- **WONEN** Ben je ook zo benieuwd wat jouw huis nu waard is? Wij vertellen het je met een kosteloze waardebeoordeling. Zijn je plannen al concreter? Samen met je persoonlijk regisseur heb je meer kans op het vinden van je droomhuis en sta je sterker bij het verkopen van je huidige woning. Wij regisseren het hele traject.
- **FINANCIEREN** Van een eigen huis, een tweede woning, nieuwe auto, boot tot een wereldreis of een ondernemerswens: het kost geld. Meestal kun je dit soort 'grote' plannen niet direct financieren. Gelukkig is er vaak meer mogelijk dan je denkt. Samen vinden we de oplossing.
- **DOELEN PLANNEN** Grote kans dat je allemaal mooie wensen en plannen hebt, voor nu en later. Maar zijn deze doelen realistisch en wat moet je doen om ze te behalen? We bekijken samen hoe je er nu voor staat en wat nodig is om jouw doelen om te zetten naar concrete stappen.



Lijst van zaken



Persoonlijke gegevens

Adres te verkopen woning: Gerben Colmjonwei 30, 8915 GM, Leeuwarden

Datum: 21-01-2026

Voor de onderstaande zaken -ongeacht of ze roerend dan wel onroerend zijn- geldt dat ze soms wel en soms niet in de woning achterblijven. De lijst is bedoeld om duidelijkheid te scheppen om discussies achteraf te voorkomen.

	Blijft achter	Gaat mee	Kan worden overgenomen	N.v.t.
Woning				
<i>Interieur</i>				
Verlichting, te weten:				
Inbouwspots / dimmers	<input checked="" type="checkbox"/>	<input type="checkbox"/>	<input type="checkbox"/>	<input type="checkbox"/>
Opbouwspots / armaturen / lampen / dimmers	<input checked="" type="checkbox"/>	<input type="checkbox"/>	<input type="checkbox"/>	<input type="checkbox"/>
Losse (hang)lampen	<input type="checkbox"/>	<input checked="" type="checkbox"/>	<input type="checkbox"/>	<input type="checkbox"/>
Buitenverlichting blijft achter	<input checked="" type="checkbox"/>	<input type="checkbox"/>	<input type="checkbox"/>	<input type="checkbox"/>
(Losse) kasten, legplanken, te weten:				
(Losse) kasten	<input type="checkbox"/>	<input checked="" type="checkbox"/>	<input type="checkbox"/>	<input type="checkbox"/>
Boeken / legplanken	<input checked="" type="checkbox"/>	<input type="checkbox"/>	<input type="checkbox"/>	<input type="checkbox"/>
Raamdecoratie/zonwering binnen, te weten:				
Gordijnrails	<input checked="" type="checkbox"/>	<input type="checkbox"/>	<input type="checkbox"/>	<input type="checkbox"/>
Gordijnen	<input type="checkbox"/>	<input checked="" type="checkbox"/>	<input type="checkbox"/>	<input type="checkbox"/>
Overgordijnen	<input type="checkbox"/>	<input checked="" type="checkbox"/>	<input type="checkbox"/>	<input type="checkbox"/>
Vitrages	<input type="checkbox"/>	<input type="checkbox"/>	<input type="checkbox"/>	<input checked="" type="checkbox"/>
Rolgordijnen	<input checked="" type="checkbox"/>	<input type="checkbox"/>	<input type="checkbox"/>	<input type="checkbox"/>
Lamellen	<input type="checkbox"/>	<input type="checkbox"/>	<input type="checkbox"/>	<input checked="" type="checkbox"/>
Jaloezieën	<input checked="" type="checkbox"/>	<input type="checkbox"/>	<input type="checkbox"/>	<input type="checkbox"/>

Lijst van zaken

(Losse) horren / rolhorren	<input checked="" type="checkbox"/>	<input type="checkbox"/>	<input type="checkbox"/>	<input type="checkbox"/>
----------------------------	-------------------------------------	--------------------------	--------------------------	--------------------------

Vloerdecoratie, te weten:

Vloerbedekking	<input checked="" type="checkbox"/>	<input type="checkbox"/>	<input type="checkbox"/>	<input type="checkbox"/>
----------------	-------------------------------------	--------------------------	--------------------------	--------------------------

Parketvloer	<input checked="" type="checkbox"/>	<input type="checkbox"/>	<input type="checkbox"/>	<input type="checkbox"/>
-------------	-------------------------------------	--------------------------	--------------------------	--------------------------

Houten vloer(delen)	<input type="checkbox"/>	<input type="checkbox"/>	<input type="checkbox"/>	<input checked="" type="checkbox"/>
---------------------	--------------------------	--------------------------	--------------------------	-------------------------------------

Laminaat	<input checked="" type="checkbox"/>	<input type="checkbox"/>	<input type="checkbox"/>	<input type="checkbox"/>
----------	-------------------------------------	--------------------------	--------------------------	--------------------------

Plavuizen	<input checked="" type="checkbox"/>	<input type="checkbox"/>	<input type="checkbox"/>	<input type="checkbox"/>
-----------	-------------------------------------	--------------------------	--------------------------	--------------------------

Open haard, kachel:

(Voorzet) openhaard met toebehoren	<input type="checkbox"/>	<input type="checkbox"/>	<input type="checkbox"/>	<input checked="" type="checkbox"/>
------------------------------------	--------------------------	--------------------------	--------------------------	-------------------------------------

Allesbrander	<input type="checkbox"/>	<input type="checkbox"/>	<input type="checkbox"/>	<input checked="" type="checkbox"/>
--------------	--------------------------	--------------------------	--------------------------	-------------------------------------

Houtkachel	<input type="checkbox"/>	<input type="checkbox"/>	<input checked="" type="checkbox"/>	<input type="checkbox"/>
------------	--------------------------	--------------------------	-------------------------------------	--------------------------

(Gas) kachels	<input type="checkbox"/>	<input type="checkbox"/>	<input type="checkbox"/>	<input type="checkbox"/>
---------------	--------------------------	--------------------------	--------------------------	--------------------------

Designradiator(en)	<input type="checkbox"/>	<input type="checkbox"/>	<input type="checkbox"/>	<input type="checkbox"/>
--------------------	--------------------------	--------------------------	--------------------------	--------------------------

Radiatorafwerking	<input checked="" type="checkbox"/>	<input type="checkbox"/>	<input type="checkbox"/>	<input type="checkbox"/>
-------------------	-------------------------------------	--------------------------	--------------------------	--------------------------

Overige zaken, te weten:

Spiegelwanden	<input type="checkbox"/>	<input type="checkbox"/>	<input type="checkbox"/>	<input checked="" type="checkbox"/>
---------------	--------------------------	--------------------------	--------------------------	-------------------------------------

Schilderij ophang systeem	<input type="checkbox"/>	<input type="checkbox"/>	<input type="checkbox"/>	<input checked="" type="checkbox"/>
---------------------------	--------------------------	--------------------------	--------------------------	-------------------------------------

Keuken

Keukenblok (met bovenkasten)	<input checked="" type="checkbox"/>	<input type="checkbox"/>	<input type="checkbox"/>	<input type="checkbox"/>
------------------------------	-------------------------------------	--------------------------	--------------------------	--------------------------

Keuken (inbouw)apparatuur, te weten:

Kookplaat	<input checked="" type="checkbox"/>	<input type="checkbox"/>	<input type="checkbox"/>	<input type="checkbox"/>
-----------	-------------------------------------	--------------------------	--------------------------	--------------------------

(Gas) fornuis	<input type="checkbox"/>	<input type="checkbox"/>	<input type="checkbox"/>	<input checked="" type="checkbox"/>
---------------	--------------------------	--------------------------	--------------------------	-------------------------------------

Lijst van zaken

Afzuigkap	<input checked="" type="checkbox"/>	<input type="checkbox"/>	<input type="checkbox"/>	<input type="checkbox"/>
Magnetron	<input type="checkbox"/>	<input checked="" type="checkbox"/>	<input type="checkbox"/>	<input type="checkbox"/>
Oven	<input type="checkbox"/>	<input type="checkbox"/>	<input type="checkbox"/>	<input checked="" type="checkbox"/>
Combi-oven / combi-magnetron	<input checked="" type="checkbox"/>	<input type="checkbox"/>	<input type="checkbox"/>	<input type="checkbox"/>
Koelkast	<input type="checkbox"/>	<input type="checkbox"/>	<input type="checkbox"/>	<input checked="" type="checkbox"/>
Vriezer	<input type="checkbox"/>	<input type="checkbox"/>	<input type="checkbox"/>	<input checked="" type="checkbox"/>
Koel-vriescombinatie	<input checked="" type="checkbox"/>	<input type="checkbox"/>	<input type="checkbox"/>	<input type="checkbox"/>
Vaatwasser	<input checked="" type="checkbox"/>	<input type="checkbox"/>	<input type="checkbox"/>	<input type="checkbox"/>
Quooker	<input type="checkbox"/>	<input type="checkbox"/>	<input type="checkbox"/>	<input checked="" type="checkbox"/>
Koffiezetapparaat	<input type="checkbox"/>	<input checked="" type="checkbox"/>	<input type="checkbox"/>	<input type="checkbox"/>
Closein boiler blijft achter	<input checked="" type="checkbox"/>	<input type="checkbox"/>	<input type="checkbox"/>	<input type="checkbox"/>

Keukenaccessories, te weten:

Droogrek	<input type="checkbox"/>	<input type="checkbox"/>	<input type="checkbox"/>	<input checked="" type="checkbox"/>
----------	--------------------------	--------------------------	--------------------------	-------------------------------------

Sanitair/sauna

Toilet met de volgende toebehoren:

Toiletpot	<input checked="" type="checkbox"/>	<input type="checkbox"/>	<input type="checkbox"/>	<input type="checkbox"/>
Toiletrolhouder	<input checked="" type="checkbox"/>	<input type="checkbox"/>	<input type="checkbox"/>	<input type="checkbox"/>
Toiletborstel (houder)	<input type="checkbox"/>	<input checked="" type="checkbox"/>	<input type="checkbox"/>	<input type="checkbox"/>
Fontein	<input checked="" type="checkbox"/>	<input type="checkbox"/>	<input type="checkbox"/>	<input type="checkbox"/>

Badkamer met de volgende toebehoren:

Ligbad	<input checked="" type="checkbox"/>	<input type="checkbox"/>	<input type="checkbox"/>	<input type="checkbox"/>
Jacuzzi / whirlpool	<input type="checkbox"/>	<input type="checkbox"/>	<input type="checkbox"/>	<input checked="" type="checkbox"/>

Lijst van zaken

Douche (cabine / scherm)	<input checked="" type="checkbox"/>	<input type="checkbox"/>	<input type="checkbox"/>	<input type="checkbox"/>
Stoomdouche (cabine)	<input type="checkbox"/>	<input type="checkbox"/>	<input type="checkbox"/>	<input checked="" type="checkbox"/>
Wastafel	<input type="checkbox"/>	<input type="checkbox"/>	<input type="checkbox"/>	<input checked="" type="checkbox"/>
Wastafelmeubel	<input checked="" type="checkbox"/>	<input type="checkbox"/>	<input type="checkbox"/>	<input type="checkbox"/>
Planchet	<input type="checkbox"/>	<input type="checkbox"/>	<input type="checkbox"/>	<input checked="" type="checkbox"/>
Toiletkast	<input checked="" type="checkbox"/>	<input type="checkbox"/>	<input type="checkbox"/>	<input type="checkbox"/>
Toiletpot	<input checked="" type="checkbox"/>	<input type="checkbox"/>	<input type="checkbox"/>	<input type="checkbox"/>
Toiletrolhouder	<input type="checkbox"/>	<input checked="" type="checkbox"/>	<input type="checkbox"/>	<input type="checkbox"/>
Toiletborstel (houder)	<input type="checkbox"/>	<input checked="" type="checkbox"/>	<input type="checkbox"/>	<input type="checkbox"/>
Sauna met toebehoren	<input type="checkbox"/>	<input type="checkbox"/>	<input type="checkbox"/>	<input checked="" type="checkbox"/>

Exterieur/Installaties/Veiligheid/Energiebesparing

Schotel / antenne	<input type="checkbox"/>	<input type="checkbox"/>	<input type="checkbox"/>	<input checked="" type="checkbox"/>
Brievenbus	<input checked="" type="checkbox"/>	<input type="checkbox"/>	<input type="checkbox"/>	<input type="checkbox"/>
Kluis	<input type="checkbox"/>	<input type="checkbox"/>	<input type="checkbox"/>	<input checked="" type="checkbox"/>
(Voordeur) bel	<input type="checkbox"/>	<input checked="" type="checkbox"/>	<input type="checkbox"/>	<input type="checkbox"/>
Alarminstallatie	<input type="checkbox"/>	<input type="checkbox"/>	<input type="checkbox"/>	<input checked="" type="checkbox"/>
(Veiligheids) sloten en overige inbraakpreventie	<input type="checkbox"/>	<input type="checkbox"/>	<input type="checkbox"/>	<input type="checkbox"/>
Rookmelders	<input checked="" type="checkbox"/>	<input type="checkbox"/>	<input type="checkbox"/>	<input type="checkbox"/>
(Klok) thermostaat	<input checked="" type="checkbox"/>	<input type="checkbox"/>	<input type="checkbox"/>	<input type="checkbox"/>
Airconditioning	<input type="checkbox"/>	<input type="checkbox"/>	<input type="checkbox"/>	<input checked="" type="checkbox"/>
Screens	<input type="checkbox"/>	<input type="checkbox"/>	<input type="checkbox"/>	<input checked="" type="checkbox"/>

Lijst van zaken

Rolluiken	<input type="checkbox"/>	<input type="checkbox"/>	<input type="checkbox"/>	<input checked="" type="checkbox"/>
-----------	--------------------------	--------------------------	--------------------------	-------------------------------------

Zonwering buiten	<input type="checkbox"/>	<input type="checkbox"/>	<input type="checkbox"/>	<input checked="" type="checkbox"/>
------------------	--------------------------	--------------------------	--------------------------	-------------------------------------

Warmwatervoorziening, te weten:

CV-installatie	<input type="checkbox"/>	<input type="checkbox"/>	<input checked="" type="checkbox"/>	<input type="checkbox"/>
----------------	--------------------------	--------------------------	-------------------------------------	--------------------------

Boiler	<input type="checkbox"/>	<input type="checkbox"/>	<input type="checkbox"/>	<input checked="" type="checkbox"/>
--------	--------------------------	--------------------------	--------------------------	-------------------------------------

Geiser	<input type="checkbox"/>	<input type="checkbox"/>	<input type="checkbox"/>	<input checked="" type="checkbox"/>
--------	--------------------------	--------------------------	--------------------------	-------------------------------------

Cv is met huurcontract	<input type="checkbox"/>	<input type="checkbox"/>	<input checked="" type="checkbox"/>	<input type="checkbox"/>
------------------------	--------------------------	--------------------------	-------------------------------------	--------------------------

Isolatievoorzieningen (voorzetramen/radiatorfolie etc.), te weten:

Voorzetramen	<input type="checkbox"/>	<input type="checkbox"/>	<input type="checkbox"/>	<input checked="" type="checkbox"/>
--------------	--------------------------	--------------------------	--------------------------	-------------------------------------

Radiatorfolie	<input type="checkbox"/>	<input type="checkbox"/>	<input type="checkbox"/>	<input checked="" type="checkbox"/>
---------------	--------------------------	--------------------------	--------------------------	-------------------------------------

Overige zaken, te weten:

Telefoonaansluiting / internetaansluiting	<input type="checkbox"/>	<input checked="" type="checkbox"/>	<input type="checkbox"/>	<input type="checkbox"/>
---	--------------------------	-------------------------------------	--------------------------	--------------------------

Veiligheidsschakelaar wasautomaat	<input type="checkbox"/>	<input type="checkbox"/>	<input type="checkbox"/>	<input checked="" type="checkbox"/>
-----------------------------------	--------------------------	--------------------------	--------------------------	-------------------------------------

Waterslot wasautomaat	<input type="checkbox"/>	<input checked="" type="checkbox"/>	<input type="checkbox"/>	<input type="checkbox"/>
-----------------------	--------------------------	-------------------------------------	--------------------------	--------------------------

Zonnepanelen	<input checked="" type="checkbox"/>	<input type="checkbox"/>	<input type="checkbox"/>	<input type="checkbox"/>
--------------	-------------------------------------	--------------------------	--------------------------	--------------------------

Oplaadpunt elektrische auto	<input type="checkbox"/>	<input type="checkbox"/>	<input type="checkbox"/>	<input checked="" type="checkbox"/>
-----------------------------	--------------------------	--------------------------	--------------------------	-------------------------------------

Tuin

Inrichting

Tuinaanleg / bestrating	<input checked="" type="checkbox"/>	<input type="checkbox"/>	<input type="checkbox"/>	<input type="checkbox"/>
-------------------------	-------------------------------------	--------------------------	--------------------------	--------------------------

Beplanting	<input checked="" type="checkbox"/>	<input type="checkbox"/>	<input type="checkbox"/>	<input type="checkbox"/>
------------	-------------------------------------	--------------------------	--------------------------	--------------------------

Verlichting/installaties

Buitenverlichting	<input checked="" type="checkbox"/>	<input type="checkbox"/>	<input type="checkbox"/>	<input type="checkbox"/>
-------------------	-------------------------------------	--------------------------	--------------------------	--------------------------

Lijst van zaken

Tijd- of schemerschakelaar / bewegingsmelder

Bebouwing

Tuinhuis / buitenberging

Kasten / werkbank in tuinhuis / berging

(Broei) kas

Buitenkeuken blijft achter

Vijver met vijverpomp en vissen met leleiebeplanting

Overige zaken

(Sier) hek

Vlaggenmast (houder)

Houthakken in voor en achtertuin blijven achter niet het hout

Overig

Zijn er zaken die geen eigendom zijn van verkoper omdat er sprake is van een leasecontract of huurcontract. Zo ja, neemt verkoper de zaak mee of wordt het betreffende contract overgenomen?

Ja Nee Gaat mee Moet worden overgenomen

CV

Boiler

Zonnepanelen

CV

Voor akkoord,

De opdrachtgever/verkoper,
(en echtgeno(o)t(e)/partner)

Koper,
(en echtgeno(o)t(e)/partner)

Lijst van zaken



plaats en datum:

plaats en datum:



Vragenlijst voor de verkoop van een woning

Indien u dat nodig vindt, kunt u nadere informatie geven aan het einde van deze vragenlijst of bij de tekst. Als u twijfelt over de juiste beantwoording of als u een vraag niet begrijpt, zet dan een vraagteken voor de vraag. Neem vervolgens zo snel mogelijk contact op met uw Vastgoed Nederland makelaar. Indien de vraag niet van toepassing is kunt u deze doorhalen. Een kopie van de vragenlijst over de woning wordt verstrekt aan de koper. Tevens wordt doorgaans een kopie van de vragenlijst als bijlage aan de koopakte gehecht.

Woning

In de vragenlijst wordt de term 'woning' gebruikt. De term woning moet ruim worden uitgelegd. De term 'woning' in de vragenlijst ziet op de gehele onroerende zaak inclusief de aanhorigheden, zoals bijvoorbeeld een garage, berging, loods, tuin e.d.

Doel vragenlijst

De vragenlijst geeft vorm, inhoud en structuur aan de mededelingsplicht. De mededelingsplicht strekt niet verder dan dat u als verkoper ten tijde van het sluiten van de overeenkomst aan de koper meedeelt wat u bekend is omtrent de woning. De vragenlijst beoogt geen garanties te geven, maar heeft een informatief karakter.

Doorgaans de meeste vragen uit de vragenlijst kunt u beantwoorden met 'ja', 'nee' of 'niet bekend'. De open vragen zijn voorzien van een tekstveld. Hier kunt u zelf uw antwoord formuleren. Als u geen antwoord kunt geven op de vraag, dan kunt u aangeven dat het antwoord u niet bekend is.

Gegevens over de woning:

Adres te verkopen woning:
Gerben Colmjonwei 30, 8915 GM Leeuwarden

1. Bijzonderheden

- a. Zijn er nadat u het perceel in eigendom hebt gekregen nog andere, eventuele aanvullende notariële of onderhandse akten opgesteld met betrekking tot het perceel? ja nee
Zo ja, welke?
- b. Zijn er mondelinge of schriftelijke afspraken gemaakt over aangrenzende percelen (*denk hierbij aan regelingen voor het gebruik van een poort, schuur, garage, tuin, overeenkomsten met meerdere burens toezeggingen, erfafscheidingen*)? niet bekend ja nee
Zo ja, welke zijn dat?
Recht van overpad steeg door de burens
- c. Wijken de huidige terreinafscheidingen af van de kadastrale eigendomsgrenzen (*denk hierbij ook aan strookjes grond van de gemeente die u in gebruik heeft, of grond van u die gebruikt wordt door de burens*)? niet bekend ja nee

Zo ja, waaruit bestaat die afwijking?

- d. Is een gedeelte van de woning, schuur, garage of schutting gebouwd op grond van de buren of andersom? niet bekend ja nee

Zo ja, graag nader toelichten:

- e. Heeft u grond van derden in gebruik? niet bekend ja nee

Zo ja, welke grond?

- f. Rusten er 'bijzondere lasten en beperkingen' op de woning en/of het perceel ja nee
(Bijzondere lasten en beperkingen kunnen privaatrechtelijke beperkingen zijn zoals (lijdende) erfdienstbaarheden (bijvoorbeeld een recht van overpad), kwalitatieve verplichtingen, kettingbedingen, vruchtgebruik, voorkeursrecht (bijvoorbeeld een eerste recht van koop), opstalrecht, erfpacht, huurkoop. Het kan ook gaan om publiekrechtelijke beperkingen zoals een aanschrijving van de gemeente in het kader van een illegale verbouwing)?

Zo ja, welke?

- g. Is de Wet voorkeursrecht gemeenten van toepassing? ja nee

- h. Is er een anti-speculatiebeding en/of zelfbewoningsplicht van toepassing op de woning? ja nee

Zo ja, hoe lang nog?

- i. Is er sprake van een beschermd stads- of dorpsgezicht of loopt er een procedure tot aanwijzing daartoe? ja nee

Is er sprake van een gemeentelijk-, provinciaal-of rijksmonument of loopt er een procedure tot aanwijzing daartoe? ja nee

Is er volgens het bestemmingsplan sprake van een beeldbepalend of karakteristiek object? ja nee

- j. Is er sprake (geweest) van ruilverkaveling? ja nee

Zo ja, moet u hiervoor ruilverkavelingsrente betalen? ja nee

Zo ja, hoeveel en voor hoe lang?

Bedrag: €

Duur:

- k. Is er sprake van onteigening? ja nee

- l. Is de woning of de grond geheel of gedeeltelijk verhuurd of bij anderen in gebruik? n.v.t. ja nee

Zo ja:

Is er een huurcontract/ gebruiksovereenkomst? ja nee

Indien er geen contract of overeenkomst is, beschrijf hieronder wat (mondeling) met de huurder/ gebruiker is afgesproken:

Welk gedeelte is verhuurd/ in gebruik gegeven?

Welke delen vallen onder gezamenlijk gebruik?

Welke zaken zijn van de huurder en mag hij verwijderen bij ontruiming (*bijvoorbeeld geiser, keuken, lampen*)?

Heeft de huurder een waarborgsom gestort? ja nee

Zo ja, hoeveel? €

Heeft u nog andere afspraken met de huurders gemaakt? ja nee

Zo ja, welke?

m. Is er over de woning een geschil/procedures gaande, al dan niet bij de rechter, huurcommissie of een andere instantie (*bijvoorbeeld onteigening/kwesties met burens, zoals erfdiensbaarheden, recht van overpad, erfafscheidingen e.d.*)? ja nee

Zo ja, welke is/zijn dat?

n. Is er bezwaar gemaakt tegen de waardebeschikking WOZ? ja nee

Zo ja, toelichting:

o. Zijn er door de overheid of nutsbedrijven verbeteringen of herstellingen voorgeschreven of aangekondigd die nog niet naar behoren zijn uitgevoerd? ja nee

Zo ja, welke?

p. Zijn er in het verleden subsidies of premies verstrekt die bij verkoop van de woning voor een deel kunnen worden teruggevorderd? ja nee

Zo ja, welke?

q. Is de woning onbewoonbaar verklaard of in het verleden ooit onbewoonbaar verklaard geweest? ja nee

Zo ja, waarom?

r. Is er bij verkoop sprake van een omzetbelastingheffing (*bijvoorbeeld omdat het een voormalig bedrijfsonroerendgoed is, of een woning met praktijkgedeelte, of omdat u pas ingrijpend verbouwd hebt*)? ja nee

Zo ja, waarom?

s. Hoe gebruikt u de woning nu (*bijvoorbeeld woning, praktijk, winkel opslag*)? ja nee

Is dat gebruik volgens de gemeente toegestaan?

Zo nee, heeft de gemeente dit strijdige gebruik wel eens bij u aangekaart? ja nee

Hoe heeft de gemeente dit strijdige gebruik bij u aangekaart?

2. Gevels

a. Is er sprake (geweest) van vochtdoorslag of aanhoudend vochtige plekken op de gevels? ja nee

Zo ja, waar?

b. Zijn er (gerepareerde) scheuren/beschadigingen in/aan de gevels aanwezig? ja nee

Zo ja, waar?

- c. Zijn de gevels tijdens de bouw geïsoleerd? niet bekend ja nee
 Zo nee, zijn de gevels daarna (deels) geïsoleerd? niet bekend ja nee
 Zo ja, wanneer heeft de isolatie van de gevels plaatsgevonden en met welk isolatiemateriaal?
- Heeft u een certificaat of bewijs van het na-isoleren? ja nee
 Is er sprake van volledige isolatie? niet bekend ja nee
 Zo nee, welke delen van de gevels zijn er niet geïsoleerd?
- d. Zijn de gevels ooit gereinigd? niet bekend ja nee
 Zo ja, volgens welke methode en wanneer?

3. Dak(en)

- a. Hoe oud zijn de daken ongeveer?
 Platte daken: niet bekend
 Overige daken: 1974
- b. Heeft u last van daklekkages (gehad)? ja nee
 Zo ja, waar?
- c. Zijn er in het verleden gebreken geconstateerd aan de dakconstructie zoals scheve, doorbuigende, krakende, beschadigde en/of aangetaste dakdelen? ja nee
 Zo ja, waar?
- d. Heeft u het dak al eens (gedeeltelijk) laten vernieuwen c.q. laten repareren? ja nee
 Zo ja, welk (gedeelte van het) dak en waarom?
- e. Is het dak tijdens de bouw geïsoleerd?
 Platte daken: niet bekend ja nee
 Overige daken: niet bekend ja nee
- Zo nee, is het dak daarna geïsoleerd?
 Platte daken: niet bekend ja nee
 Overige daken: niet bekend ja nee
 Zo ja, wanneer heeft de isolatie plaatsgevonden en met welk isolatiemateriaal?
 1997 geïsoleerd plus dakkapel
- Heeft u een certificaat of bewijs van het na-isoleren? ja nee
 Is er sprake van volledige isolatie?
 Platte daken: niet bekend ja nee
 Overige daken: niet bekend ja nee
 Zo nee, welke delen zijn er niet geïsoleerd?
- f. Zijn de regenwaterafvoeren lek of verstopt? ja nee

Zo ja, toelichting:

- g. Zijn de dakgoten lek of verstopt? ja nee
 Zo ja, toelichting:

4. Kozijnen, ramen en deuren

- a. Van welk materiaal zijn de buitenkozijnen gemaakt (*bijvoorbeeld hout, kunststof of aluminium of een andersoortig materiaal*)?
 Kunststof

- b. Wanneer zijn de buitenkozijnen, ramen en deuren voor het laatst geschilderd?
 Kunststof

Is dit gebeurd door een erkend schildersbedrijf? ja nee
 Zo ja, door wie?

- c. Functioneren alle scharnieren en sloten? ja nee
 Zo nee, toelichting:
 Tuindeur alleen met sleutel open en dicht moet opnieuw afgestemd worden

- d. Zijn voor alle afsluitbare deuren, ramen etc. sleutels aanwezig? ja nee
 Zo nee, voor welke deuren, ramen etc. niet?

- e. Is er sprake van isolerende beglazing? ja nee
 Zo ja, welk type glas (*bijvoorbeeld HR, HR+, HR++ of HR+++*, zie de glassponning waarin doorgaans staat vermeld welke type glas er is geplaatst)?
 Hr+

Is er sprake van isolerende beglazing in de gehele woning? ja nee
 Zo nee, welke ramen zijn niet geïsoleerd?

- f. Is er bij de isolerende beglazing sprake van condensvorming tussen het glas (*denk aan lekkende ruiten*)? ja nee
 Zo ja, waar?

5. Vloeren, plafonds en wanden

- a. Is er sprake (geweest) van vochtdoorslag of optrekkend vocht op de vloeren, plafonds en/of wanden? ja nee
 Zo ja, waar?

- b. Is er sprake (geweest) van schimmelvorming op de vloeren, plafonds en/of wanden? ja nee
 Zo ja, waar?

- c. Zijn er (gerepareerde) of (verborgen) scheuren en/of beschadigingen in/aan vloeren, plafonds en/of wanden aanwezig? ja nee
 Zo ja, waar?
 Muur wc heeft een scheur in een binnenmuur is te verhelpen
- d. Hebben zich in het verleden problemen voorgedaan met de afwerkingen (bijvoorbeeld loszittend tegelwerk, loslatend behang of spuitwerk, holklinkend of loszittend stucwerk, etc.)? ja nee
 Zo ja, waar?
- e. Is er sprake (geweest) van gebreken aan de vloerconstructie, zoals scheve, doorbuigende, krakende, beschadigde en/of aangetaste vloerdelen? ja nee
 Zo ja, waar?
- f. Is er sprake van vloerisolatie? niet bekend ja nee
 Zo ja, wanneer heeft de isolatie van de vloer plaatsgevonden en met welk isolatiemateriaal?
 2025
 Heeft u een certificaat of bewijs van het na-isoleren? ja nee
 Is er sprake van volledige isolatie? niet bekend ja nee
 Zo nee, welke delen zijn er niet geïsoleerd?

6. Fundering, kruipruimte en kelder

- a. Is er sprake (geweest) van gebreken aan de fundering? niet bekend ja nee
 Zo ja, waar?
- b. Is de kruipruimte toegankelijk? ja nee
 Is de kruipruimte droog? meestal ja nee
 Zo nee of meestal, toelichting:
- c. Is er sprake van vochtdoorslag door de kelderwand? soms ja nee
 Zo ja of soms, toelichting?
- d. Is de grondwaterstand in de afgelopen jaren waarneembaar gewijzigd of is er sprake van wateroverlast geweest? ja nee
 Zo ja, heeft dit tot problemen geleid in de vorm van water in de kruipruimte c.q. kelder? n.v.t. ja nee
 Zo nee, tot wat voor andere problemen heeft dit geleid?

7. Installaties

- a. Wat voor warmte-installatie(s) is/zijn er aanwezig in de woning (bijvoorbeeld cv-installatie, WTW-systeem, WKO-systeem, (hybride) warmtepomp, airconditioning, zonneboiler, elektrische boiler, pelletkachel dan wel een andere installatie)?
 Cv, houtkachel

Is/zijn de installatie(s) eigendom? ja nee

Zo nee, toelichting (*bijvoorbeeld de installatie(s) is/ zijn gehuurd of geleased. Tevens huur-/leaseprijs vermelden*):

Cv is gehuurd

Merk van de installatie(s):

atag

Type(nummer) van de installatie(s):

combi ketel

Installatiedatum van de installatie(s):

dec 2024

Op welke datum is/zijn deze installatie(s) voor het laatst onderhouden?

2025

Is het onderhoud uitgevoerd door een erkend bedrijf? ja nee

Zo ja, door wie?

- b. Zijn er de afgelopen tijd zaken opgevallen ten aanzien van de installatie(s) (*bijvoorbeeld de cv-installatie moet meer dan 1 keer per jaar bijgevoerd worden of de installatie functioneert niet goed*)? ja nee

Zo ja, wat is u opgevallen?

- c. Zijn er radiatoren die niet warm worden? ja nee

Zo ja, welke?

- d. Zijn er radiatoren of (water)leidingen die lekken? ja nee

Zo ja, waar en welke?

- e. Zijn er radiatoren of (water)leidingen die ooit zijn bevroren? ja nee

Zo ja, waar?

- f. Heeft u vloerverwarming in de woning? ja nee

Zo ja, betreft dit elektrische vloerverwarming, vloerverwarming met warm water of anders?

elektrisch

warm water

overig, namelijk:

Waar bevindt zich de elektrische vloerverwarming? n.v.t.

Waar bevindt zich de vloerverwarming met warm water? n.v.t.

Waar bevindt zich de overige vloerverwarming? n.v.t.

- g. Zijn er vertrekken die niet (goed) warm worden? ja nee

Zo ja, welke?

- h. Heeft de woning zonnepanelen die uw eigendom zijn? ja nee

Heeft de woning zonnepanelen die worden gehuurd of geleased? ja nee

Kan het huurcontract/ leasecontract worden overgenomen door koper? niet bekend ja nee

Zo ja, dan overnamecontract opvragen.

Hoeveel zonnepanelen zijn er aanwezig? Aantal: 11

Zo ja, blijven de zonnepanelen achter? nader overeen te komen ja nee

Wat is de capaciteit van één zonnepaneel? (De capaciteit van zonnepanelen wordt uitgedrukt in Wattpiek (Wp). Bijvoorbeeld één zonnepaneel levert 390 Wp)

0

Functioneren alle zonnepanelen? niet bekend ja nee

Wat is het merk/ type van de zonnepanelen?
enphase

Maakt u gebruik van een app om de opbrengst van de zonnepanelen te bekijken? ja nee

Zo ja, welke?
enlighten

In welk jaar zijn de zonnepanelen geplaatst en door wie?

Jaar: 2023

Installateur: energiewacht

Is de btw over het aankoopbedrag teruggevraagd van de belastingdienst? ja nee

Hoeveel stroom heeft u het afgelopen jaar opgewekt?

Jaar: 2025

Aantal kWh: 2300

Hoe lang zit er nog fabrieksgarantie op de zonnepanelen?

Zijn de zonnepanelen aangeschaft met subsidie? ja nee

Zo ja, moet de subsidie worden terugbetaald? n.v.t. ja nee

Zo ja, welk bedrag moet worden terugbetaald? €

i. In welk jaar zijn voor het laatst de aanwezige schoorsteenkanalen/rookgasafvoeren geveegd/gereinigd? 2025
5

j. Wanneer heeft u de aanwezige schoorsteenkanalen voor het laatst gebruikt? 2026

Is de trek van aanwezige schoorsteenkanalen goed? niet bekend ja nee

- k. Zijn er onderdelen van de elektrische installatie vernieuwd (*onder de elektrische installatie wordt verstaan alle elektra leidingen/schakelaars stopcontacten, meterkast e.d.*)? niet bekend ja nee

Zo ja, wanneer en welke onderdelen?
 nieuwe groepenkast

Zijn er gebreken aan de elektrische installatie? ja nee
 Zo ja, welke?

- l. Is er een laadpaal aanwezig voor een elektrische auto? ja nee
 Zo ja, blijft deze achter? nader overeen te komen ja nee

- m. Is er mechanische ventilatie of een soortgelijk systeem aanwezig? ja nee
 Zo ja, functioneert dit systeem naar behoren? ja nee
 Zo nee, toelichting:

Wanneer is dit systeem voor het laatst onderhouden?
 06-01-2025

Hoe oud is dit systeem ongeveer?
 1 jaar

- n. Is er een domoticsysteem of een soortgelijk systeem aanwezig (*Een domoticsysteem bedient de verwarming, verlichting, verwarming, audio, ventilatie e.d. automatisch*)? ja nee

Zo ja, functioneert dit systeem naar behoren? ja nee
 Zo nee, toelichting:

Hoe oud is dit systeem ongeveer?

- o. Zijn er rookmelders op ieder verdieping aanwezig? ja nee
 Zo ja, hoe oud zijn de rookmelders ongeveer? 2 jaar

8. Sanitair, riolering en keuken

- a. Zijn er beschadigingen aan wastafels, douche, bad, toiletten, gootstenen en kranen? ja nee
 Zo ja, welke?

- b. Hoe oud is de badkamer ongeveer? 2023

- c. Lopen de afvoeren van wastafels, douche, bad, toiletten, gootstenen en kranen goed door? ja nee
 Zo nee, welke niet?

- d. Is de woning aangesloten op het gemeentelijke riool? ja nee

- e. Zijn er gebreken (geweest) aan de riolering, zoals breuken, stankoverlast, lekkages, etc.? ja nee
 Zo ja, welke?
- f. Is er een andere voorziening, zoals een septictank, beerput of dergelijk aanwezig? niet bekend ja nee
 Zo ja, wat is er aanwezig en hoe dient dit te worden onderhouden?
- g. Van welk jaar dateert de keukenopstelling ongeveer? 2023
- h. Van welk jaar dateert de inbouwapparatuur ongeveer? 2023
 Functioneert alle inbouwapparatuur? ja nee
 Zo nee, welk inbouwapparaat functioneert niet?
- i. Heeft u een kokend water kraan (bijvoorbeeld een Quooker kraan of een soortgelijke kraan)? ja nee
 Zo ja, functioneert deze kraan naar behoren en hoe oud is deze kraan ongeveer? close in boiler

9. Diversen

- a. Wat is het bouwjaar van de woning? 1974
- b. Zijn er asbesthoudende materialen in/op de woning/ bijgebouw(en) aanwezig (bijvoorbeeld asbest zeil, een asbestplaat die onder en/of achter de CV ketel is geplaatst, asbesthoudend isolatiemateriaal om de verwarmingsbuis, asbesthoudend koord bij oude cv-ketels/gaskachels, asbestgolfplaten e.d.)? niet bekend ja nee
 Zo ja, welke en waar?
- c. Blijft er in de woning zeil achter, al dan niet vastgelijmd, dat is aangeschaft tussen 1955 en 1982? niet bekend ja nee
- d. Is er sprake van loden leidingen in de woning? niet bekend ja nee
 Zo ja, waar?
- e. Is er een Japanse duizendknoop aanwezig in de tuin? (Een Japanse duizendknoop is een exotische plant, welke moeilijk te verwijderen is. De sterke wortelstokken en stengels van de Japanse duizendknoop zijn in staat om schade te veroorzaken aan gebouwen, leidingen en wegen) niet bekend ja nee
- f. Is er in puin/asbest afval in de grond/tuin aanwezig? niet bekend ja nee

- g. Heeft u elders lekkages gehad (*dus los van het dak/ sanitair/ riolering*)? niet bekend ja nee
- h. Is de grond verontreinigd? niet bekend ja nee
 Zo ja, is er een onderzoeksrapport? n.v.t. ja nee
 Zo ja, heeft de gemeente/provincie een onderzoeks- of saneringsbevel opgelegd? n.v.t. ja nee
- i. Is er een olietank aanwezig of aanwezig geweest? niet bekend ja nee
 Zo ja, is deze gesaneerd/verwijderd? n.v.t. ja nee
 Als deze is gesaneerd, waar is de olietank op het perceel gesitueerd?
 Is er een Kiwa-certificaat aanwezig? n.v.t. ja nee
- j. Is er sprake van overlast door ongedierte in of (rond)om de woning (*denk aan muizen, ratten, kakkerlakken, etc.*)? ja nee
 Zo ja, waar?
- k. Is de woning aangetast door houtworm, boktor, ander ongedierte of zwam? niet bekend ja nee
 Zo ja, waar?
 Zo ja, is deze aantasting al eens behandeld? n.v.t. ja nee
 Zo ja, waar?
- l. Is er sprake van chlorideschade (betonrot) (*betonrot komt vooral voor in kruipruimtes van woningen gebouwd tussen 1965 en 1981 die voorzien zijn van betonnen vloerelementen van het merk Kwaaitaal of Manta. Ook andere beton- elementen - bijvoorbeeld balkons - kunnen aangetast zijn*)? niet bekend ja nee
 Zo ja, waar?
- m. Hebben er verbouwingen en/of bijbouwingen plaatsgevonden in en/of om de woning? ja nee
 Zo ja, welke ver-/bijbouwingen, in welk jaartal en door welk bedrijf zijn deze uitgevoerd?
- n. Zijn er verbouwingen of uitbreidingen uitgevoerd zonder omgevingsvergunning (voorheen bouwvergunning)? niet bekend ja nee
 Zo ja, welke?
- o. Is er sprake van glasvezel internet? niet bekend ja nee
- p. Bent u in het bezit van een definitief energieprestatiecertificaat/energielabel? ja nee
 Zo ja, welke label?
 a

10. Vaste lasten

a. Hoeveel betaalde u voor de laatste aanslag onroerendezaakbelasting? € 870
 Belastingjaar: 2025

b. Wat is de WOZ-waarde? € 266000
 Peiljaar:

c. Hoeveel betaalde u voor de laatste aanslag waterschapslasten? € 519
 Belastingjaar: 2025

d. Hoeveel betaalde u voor de laatste aanslag gemeentelijke belastingen (zoals rioolheffing en afvalstoffenheffing e.d.)? €
 Belastingjaar:

e. Welke voorschotbedragen betaalt u maandelijks aan de nutsbedrijven?
 Gas: € 67
 Elektra: €
 Water: € 34
 Stadsverwarming: €
 Anders: €

Wat is uw jaarverbruik voor gas/ elektriciteit en water?

Gas 293 m³
 Elektriciteit hoog kWh
 Elektriciteit laag kWh
 Elektriciteit totaal 2100 kWh
 Water m³
 Stadsverwarming GJ
 Anders:

Met hoeveel bewoners bewoonde u de woning? aantal: 2 bewoners

f. Zijn er lease- en/of huurkoopcontracten (bijvoorbeeld keuken, kozijnen, cv-ketel, etc.)? ja nee
 Zo ja, welke?
 cv ketel

Zijn deze contracten overdraagbaar op de koper? *Let op! Veel lease- en huurkoopcontracten zijn niet langer overdraagbaar op een koper. Neem hiervoor contract op met de betreffende leverancier.* ja nee

Hoe lang lopen de contracten nog en wat is de eventuele afkoopsom?
 Afkoopsom: €
 Duur:

- g. Als er sprake is van erfpacht of opstalrecht:
 Hoe hoog is dan de canon per jaar? €
 Heeft u alle canons betaald? n.v.t. ja nee
 Is de canon afgekocht? n.v.t. ja nee
 Zo ja, tot wanneer?
- h. Heeft u alle gemeentelijke belastingen die u verschuldigd bent al betaald? ja nee
 Zijn er variabele bedragen voor gemeenschappelijke poorten, inritten of terreinen? ja nee
 Zo ja, hoe hoog en waarvoor? €
- i. Heeft u, om in de straat te parkeren, een parkeervergunning nodig? ja nee
 Hoeveel parkeervergunningen kunnen er maximaal worden aangevraagd?
 Wat zijn de kosten voor deze parkeervergunning(en) per jaar? €

11. Garanties

- Zijn er lopende onderhoudscontracten en/of garantieregelingen overdraagbaar aan de koper? (zoals dakbedekking, cv-installatie, dubbele beglazing, etc.) ja nee
 Zo ja, welke?

12. Nadere informatie (overige zaken die de koper naar uw mening moet weten):

INFORMATIEF KARAKTER VRAGENLIJST

De vragenlijst geeft vorm, inhoud en structuur aan de mededelingsplicht van verkoper. De mededelingsplicht strekt niet verder dan dat verkoper ten tijde van het sluiten van de overeenkomst aan de koper mededeelt wat hem bekend is omtrent de woning. De vragenlijst beoogt geen garanties te geven, maar heeft een informatief karakter.

ONDERTEKENING

Verkoper(s) verklaart/verklaren alle hem/haar bekende feiten te hebben vermeld in dit formulier. Verkoper is zich ervan bewust dat hij/zij bij een niet juiste en/of volledige vermelding van feiten het risico loopt om aansprakelijk gesteld te worden door de koper. Verkoper verklaart de woning tot de eigendomsoverdracht op een manier te zullen bewonen en onderhouden welke in het maatschappelijk verkeer als gebruikelijk wordt beschouwd.

Ondergetekende(n) verkla(a)r(t)(en) voorgaande vragen volledig en naar waarheid te hebben ingevuld:

Naam:

Naam:

Plaats:

Plaats:

Datum:

Datum:

Handtekening:

Handtekening:

.....

.....

Gegevens Vastgoed Nederland makelaar

Kantoor naam: Feenstra Wonen

Adresgegevens: Schrans 147

Telefoonnummer: 0582123000

E-mailadres: info@feenstrawonen.nl

Deze woning heeft energielabel

A



Isolatie

1 Gevels	-	+/-	+	++
2 Gevelpanelen	n.v.t.			
3 Daken		+/-	+	++
4 Vloeren		+/-	+	++
5 Ramen			+	++
6 Buitendeuren				++

Installaties

7 Verwarming	HR-107 ketel	Verbeteradvies
8 Warm water	Combiketel	Verbeteradvies
9 Zonneboiler	Geen zonneboiler	Verbeteradvies
10 Ventilatie	Natuurlijke toevoer met mechanische afzuiging	Verbeteradvies
11 Koeling	Geen koeling	
12 Zonnepanelen	3754 Wp	

Deze woning wordt verwarmd via een aardgas aansluiting

Warmtebehoefte in de wintermaanden



Laag

Gemiddeld

Hoog

Risico op hoge binnentemperaturen in de zomermaanden



Laag

Hoog

Aandeel hernieuwbare energie



15,1 %

Toelichtingen en aanbevelingen vindt u op pagina 2 en verder

Over deze woning

Adres

Gerben Colmjonwei 30
8915GM Leeuwarden

BAG-ID: 0080010000449704

Detailaanduiding

Bouwjaar 1974
Compactheid 1,18
Vloeroppervlakte 137m²

Woningtype

Tussenwoning

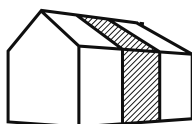

Opnamedetails

Naam

WJS Stegeman

Certificaathouder

E-Label Nederland B.V.

Inschrijffnummer

SKGIKOB 012197

Certificerende instelling

SKGIKOB

Soort opname

Basisopname

Vakbekwaamheidsnummer

9296.4993.4187

KvK-nummer

65361040



Meetcertificaat

Zibber B.V. heeft in opdracht van Feenstra Wonen dit meetrapport opgesteld conform de NTA 2581:2011 waarin de gebruiksoppervlakten en bruto- inhoud en vloeroppervlak zijn vast gesteld.

Object type	Woning
Adres	Gerben Colmjonwei 30
Postcode/plaats	8915GM, Leeuwarden
Meetcertificaat type A	Op locatie gecontroleerd en gemeten

Status Definitief

Datum meetopname 27-01-2026
 Datum meetrapport 28-01-2026
 Certificaatnummer 1624128

	Totaal	
Gebruiksoppervlakte wonen	131,50	M ²
Gebruiksoppervlakte overige inpandige ruimte	0,00	M ²
Gebouw gebonden buitenruimte	0,00	M ²
Externe bergruimte	8,20	M ²
Bruto vloeroppervlak	173,40	M ²
Bruto inhoud woning	465,73	M ³

De meting en berekeningen zijn op basis van de "Meetinstructie bepalen gebruiksoppervlakten woningen" en "Meetinstructie bepalen bruto inhoud woningen" a.d.h.v. de NEN2580:2007 NL, 'Oppervlakten en inhoud van gebouwen – Termen, definities en bepalingsmethoden', inclusief het correctieblad NEN 2580:2007/C1:2008. Op dit meetcertificaat zijn de in dit meetrapport genoemde aannames en voorbehouden van toepassing.

Rapport opgemaakt door Zibber B.V., naar beste kennis en wetenschap, geheel te goeder trouw en voldoet aan de eisen van NTA 2581:2011

Interesse?



Schrans 147
8932 ND Leeuwarden

0582123000
info@feenstrawonen.nl
feenstrawonen.nl/