



Simon van den Berghstraat 46

5386 CG GEFFEN

 Bouwjaar 1972  Woonoppervlak 102 m²  Perceeloppervlak 532 m²  Energielabel C

VRAAGPRIJS € 650.000,- k.k.



Hekellaan 6-8 | 5211 LX 's-Hertogenbosch
073 - 61 22 344 | info@boumij.nl | www.boumij.nl

Simon van den Berghstraat 46 Geffen

In een rustige en prettige woonomgeving in een hofje met gelijke type woningen ligt deze vrijstaande bungalow op een riant perceel. De woning beschikt over ruime en lichte leefruimtes, een tuin rondom met veel privacy, 3 slaapkamers, een grote oprit welke ruimte biedt voor meerdere auto's, carport, inpandige garage en een berging. Dankzij de gelijkvloerse indeling en de royale buitenruimte is dit een comfortabele woning met volop mogelijkheden.

U woont hier in een rustige omgeving, in een gemoedelijk Brabants dorp, waar het heerlijk wandelen en fietsen is. In het dorp vindt u een basisschool, medische voorzieningen, bakker, slager, drogist én een supermarkt. U fietst in tien minuutjes naar Oss en met de auto rijdt u binnen enkele ogenblikken de A59 op en bent u al in zo'n vijftien minuten in 's-Hertogenbosch. Tevens liggen het Arboretum en natuurgebied De Geffense Bosjes met onder andere een recreatieplas en prachtige wandel- en fietspaden op steenworp afstand.

Indeling:

Overdekte entree via de ruime oprit naar de hal met toiletruimte en toegang tot de woonkamer, de inpandige garage en overige vertrekken. De L-vormige woonkamer is royaal opgezet, voorzien van airconditioning en geniet van veel lichtinval dankzij de grote raampartijen met zicht op de tuin (met elektrische screens). Aangrenzend bevindt zich de dichte keuken, die tevens toegang biedt tot de zonnige tuin. De keuken is praktisch ingericht en voorzien van diverse inbouwapparatuur.

De tuin is rondom de woning gelegen en biedt veel privacy. De tuin is grotendeels bestraat en onderhoudsvriendelijk aangelegd, met meerdere terrassen en een royale overkapping direct aan de woning. Dankzij de indeling is er altijd een prettige plek te vinden in zon of schaduw. Vanuit de tuin is de separate berging bereikbaar en tevens is er een achterom aanwezig.

Via de zijdeur in de tuin is de gang bereikbaar, welke toegang biedt tot drie royale slaapkamers. De slaapkamers zijn voorzien van een vloer met zeil en elektrisch bedienbare rolluiken, waarbij de grote slaapkamer tevens beschikt over airconditioning. De badkamer is volledig betegeld en voorzien van een ruime douche, wastafelmeubel en designradiator.

Aan de voorzijde van de woning bevindt zich de inpandig bereikbare garage, voorzien van de aansluitpunten voor de wasapparatuur, de standplaats van de cv-ketel, elektra en verwarming. De garage is uitgerust met een elektrische sectionaaldeur. Op het perceel bevindt zich daarnaast een separate berging met elektra, ideaal voor opslag of hobby's.

Deze vrijstaande bungalow combineert gelijkvloers wonen met ruimte, rust en een royale buitenruimte. De woning is volledig voorzien van dubbele beglazing en beschikt over 6 zonnepanelen. Een fijne woning voor wie comfortabel wil wonen in een dorpse omgeving, met alle dagelijkse voorzieningen en uitvalswegen binnen handbereik.

 102 m² Woonoppervlak

 3 slaapkamers

 4 kamers

 1 badkamer

Kenmerken

Kenmerken woning

Vraagprijs	€ 650.000,- k.k.
Bouwjaar	1972
Type woning	vrijstaande woning
Energie label	C
Verwarming	c.v.-ketel
Isolatie	dubbel glas

Oppervlaktes

Woonoppervlakte	102 m ²
Perceeloppervlakte	532 m ²
Inhoud	530 m ³
Overige inpandige ruimte	41 m ²
Gebouwbonden buitenruimte	23 m ²

Indeling

Aantal kamers	4
Aantal slaapkamers	3

Buitenruimte & voorzieningen

Tuin	tuin rondom
Berging	ja aangebouwd hout
Garage	inpandig

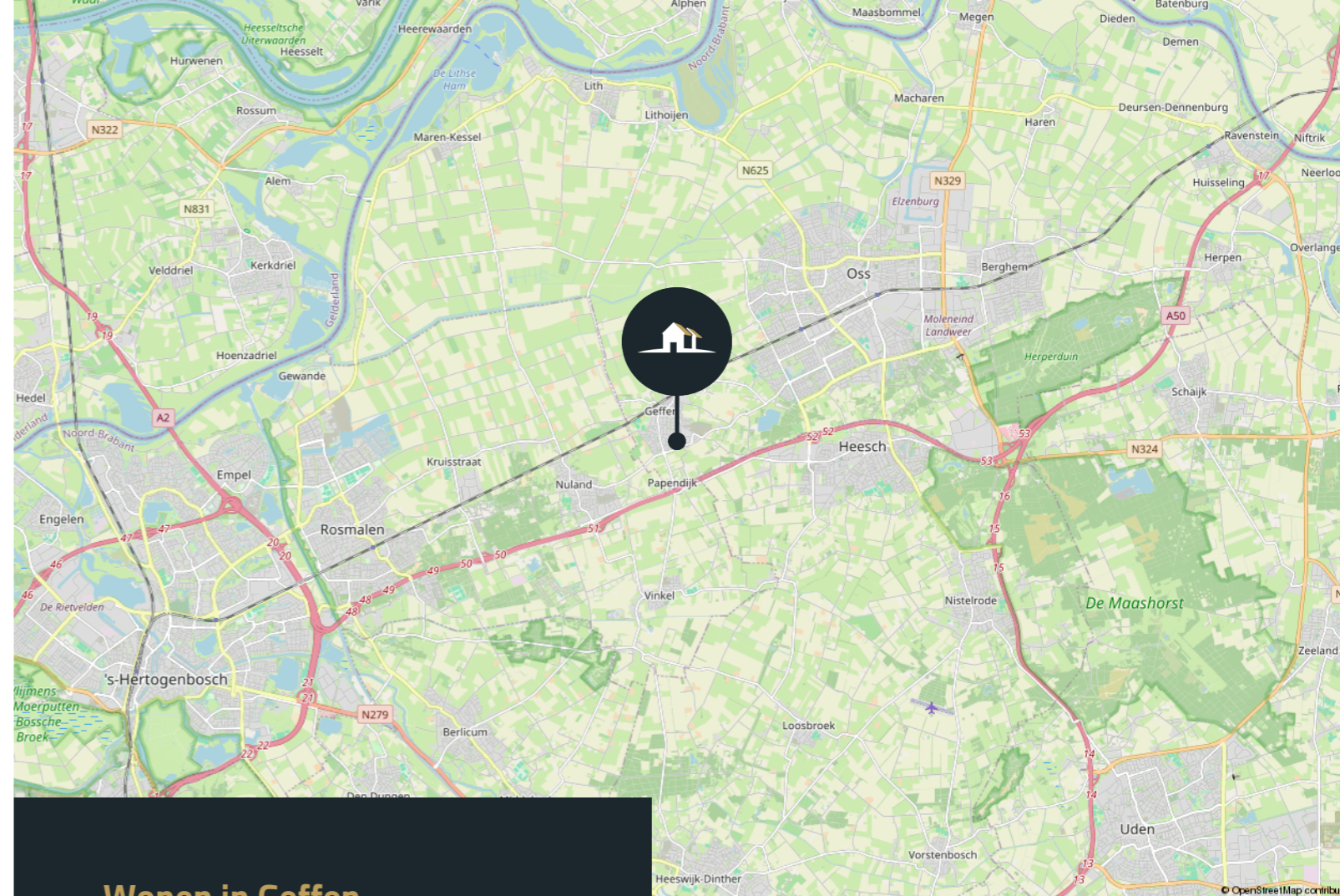

Wonen in Geffen

Dorps leven, dicht bij de stad
Geffen is een sfeer vol dorp tussen Oss en 's-Hertogenbosch. Een gemoedelijk dorp met een actief verenigingsleven.

Groen en ruimte
Omgeven door landerijen en natuur, recreatiegebied de Geffense Plas en bomenpark Arboretum.

(Openbaar) vervoer
Busverbinding met Oss en 's-Hertogenbosch en op fietsafstand van treinstation Oss West. Tevens de uitvalsweg A59 op korte afstand en de fietssnelweg F59 tussen 's-Hertogenbosch en Oss.

Voorzieningen
Winkels, basisschool, horeca en sportgelegenheden in het dorp aanwezig.

Betaalbaar en ruim wonen
Meer ruimte voor je geld in vergelijking met de stad, ideaal voor starters, gezinnen en senioren.

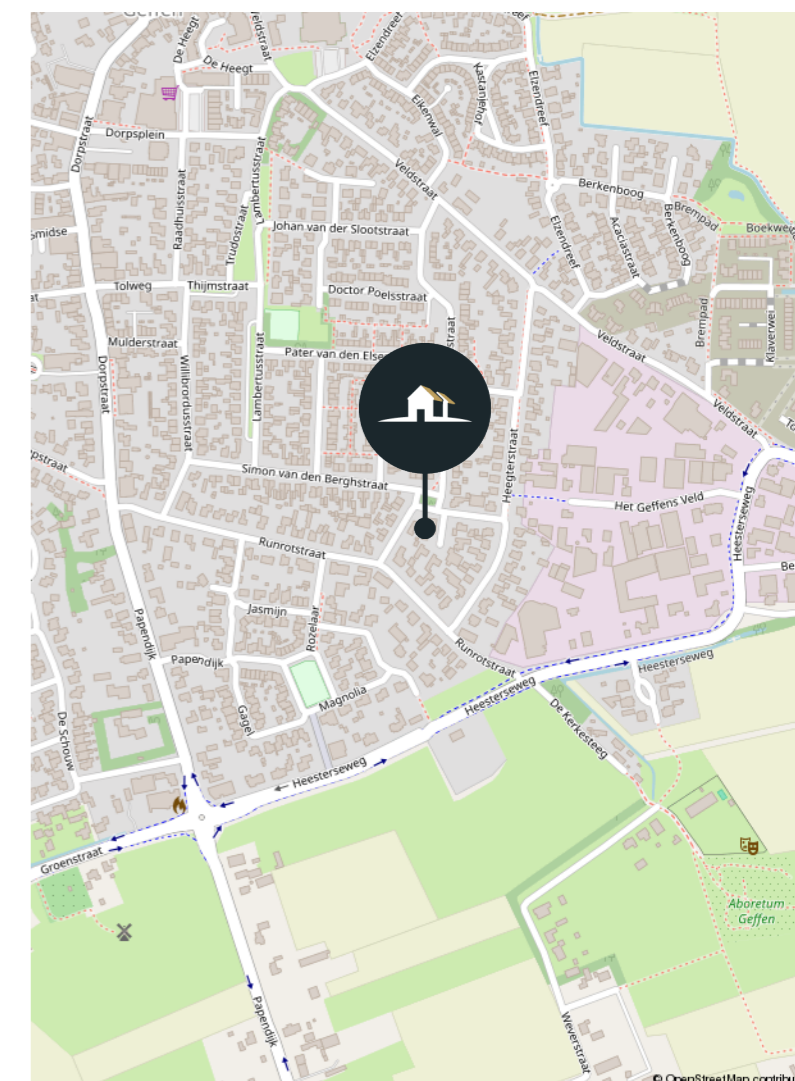

Zien is ervaren
Woning in beeld











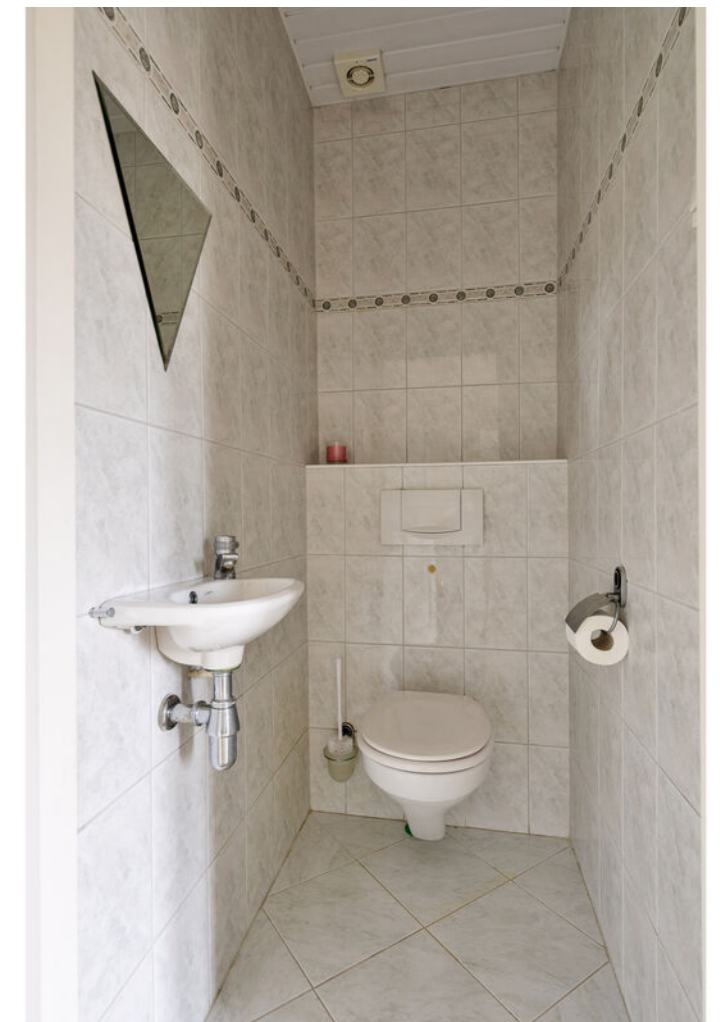
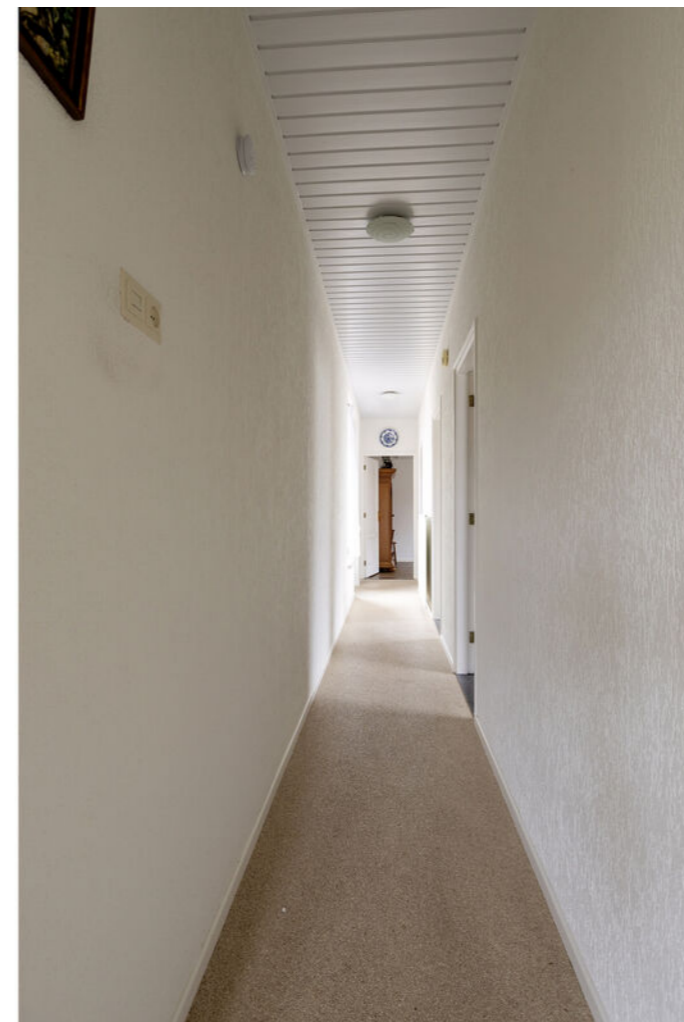



Plattegrond



Aan de plattegronden kunnen geen rechten worden ontleend
© Zibber www.zibber.nl

Plattegrond

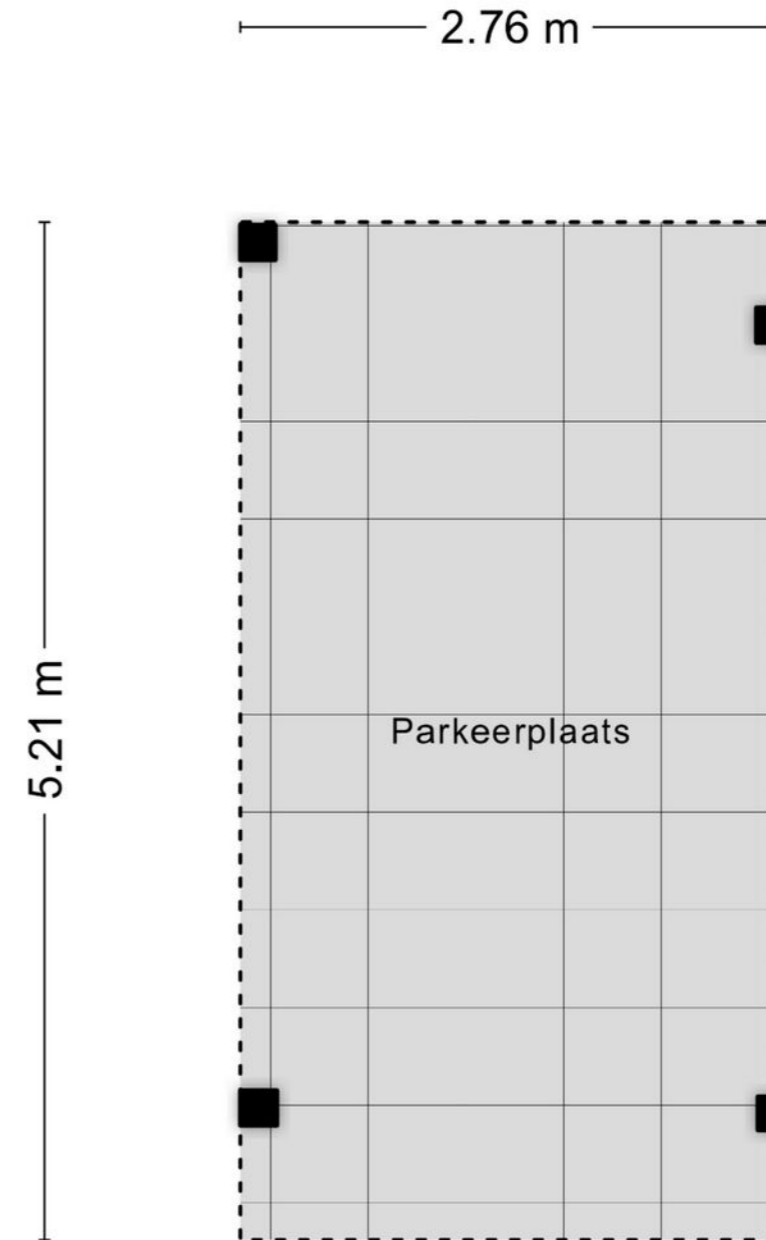

Aan de plattegronden kunnen geen rechten worden ontleend
© Zibber www.zibber.nl

Kadastrale kaart



Deze kaart is noordgericht

12345 Perceelnummer
25 Huisnummer

Vastgestelde kadastrale grens
Voorlopige kadastrale grens
Administratieve kadastrale grens
Bebouwing

Kadastrale gemeente Geffen
Sectie C
Perceel 3858

kadaster

Aan dit uittreksel kunnen geen betrouwbare maten worden ontleend.
De Dienst voor het kadaster en de openbare registers behoudt zich de intellectuele eigendomsrechten voor, waaronder het auteursrecht en het databankenrecht.

Lijst van zaken

Voor de onderstaande zaken -ongeacht of ze roerend dan wel onroerend zijn- geldt dat ze soms wel en soms niet in de woning achterblijven. De lijst is bedoeld om duidelijkheid te scheppen om discussies achteraf te voorkomen.

Beschrijving	Blijft achter	Gaat mee	Ter overname
Woning - Interieur			
Verlichting, te weten			
- inbouwspots/dimmers	X		
- opbouwspots/armaturen/lampen/dimmers	X		
- losse (hang)lampen		X	
Raamdecoratie/zonwering binnen, te weten			
- gordijnrails			X
- gordijnen			X
- overgordijnen			X
- vitrages			X
- rolgordijnen			X
Vloerdecoratie, te weten			
- vloerbedekking	X		
- laminaat	X		
- plavuizen	X		
Woning - Keuken			
Keukenblok (met bovenkasten)	X		
Keuken (inbouw)apparatuur, te weten			
- kookplaat	X		
- afzuigkap	X		
- koelkast	X		
- vaatwasser	X		

Lijst van zaken

Voor de onderstaande zaken -ongeacht of ze roerend dan wel onroerend zijn- geldt dat ze soms wel en soms niet in de woning achterblijven. De lijst is bedoeld om duidelijkheid te scheppen om discussies achteraf te voorkomen.

Beschrijving	Blijft achter	Gaat mee	Ter overname
Woning - Sanitair/sauna			
Toilet met de volgende toebehoren			
- toilet	×		
- toilethouder	×		
- fontein	×		
Badkamer met de volgende toebehoren			
- douche (cabine/scherm)	×		
- wastafel	×		
- wastafelmeubel	×		
Woning - Exterieur/installaties/veiligheid/energiebesparing			
Brievenbus	×		
(Voordeur)bel	×		
(Veiligheids)sloten en overige inbraakpreventie	×		
Rookmelders	×		
(Klok)thermostaat	×		
Airconditioning	×		
Rolluiken	×		
Zonwering buiten	×		
Telefoonaansluiting/internetaansluiting	×		
Zonnepanelen	×		
Warmwatervoorziening, te weten			

Lijst van zaken

Voor de onderstaande zaken -ongeacht of ze roerend dan wel onroerend zijn- geldt dat ze soms wel en soms niet in de woning achterblijven. De lijst is bedoeld om duidelijkheid te scheppen om discussies achteraf te voorkomen.

Beschrijving	Blijft achter	Gaat mee	Ter overname
- CV-installatie	×		
Tuin - Inrichting			
Tuinaanleg/bestrating	×		
Beplanting	×		
Tuin - Verlichting/installaties			
Buitenverlichting	×		
Tuin - Overig			
Overige tuin, te weten			
- (sier)hek	×		

Meer dan 50 jaar thuis in 's-Hertogenbosch en omstreken

Boumij is al sinds 1975 een gevestigde naam op de Bossche woningmarkt. Een makelaarskantoor met een stevig fundament, gebouwd op betrouwbaarheid, lokale kennis en een persoonlijke benadering. Wat ooit begon als een klein kantoor met een heldere visie, is uitgegroeid tot een moderne organisatie met een sterk netwerk in en rond 's-Hertogenbosch en omstreken.

Onze missie is helder: mensen écht goed helpen bij het kopen of verkopen van een woning. Niet via standaardtrajecten, maar met aandacht, kennis en maatwerk. Want geen klant, geen woning, geen situatie is hetzelfde. Daarom bieden wij een dienstverlening die verder gaat dan alleen een verkoopbord in de tuin. We denken met u mee, adviseren, regelen en ontzorgen.

Bij Boumij geloven we dat makelaardij draait om mensenwerk. Dat ziet u terug in onze aanpak: persoonlijk, betrokken, maar altijd professioneel. Onze makelaars zijn NVM-gecertificeerd, goed opgeleid en bovenal lokaal geworteld. Ze kennen de buurten en wijken van binnen en van buiten, weten wat er speelt en schakelen snel wanneer dat nodig is. Die regionale verankering is een van onze grootste krachten.

We werken met korte lijnen, vaste aanspreekpunten en duidelijke communicatie. Of het nu gaat om de verkoop of verhuur van een woning of nieuwbouwadvies – u kunt rekenen op een deskundig team dat met u meedenkt en u stap voor stap begeleidt. En dankzij onze onafhankelijke hypotheekadviseurs bieden wij ook ondersteuning op financieel gebied, met duidelijke taal en scherpe voorwaarden.

Ons kantoor is gevestigd aan de Hekellaan in 's-Hertogenbosch. Centraal gelegen, goed bereikbaar, met eigen parkeergelegenheid én altijd een kop koffie klaar. Wij houden van heldere afspraken, transparantie en gewoon doen wat we zeggen.

Dat is Boumij. Al meer dan 50 jaar vertrouwd dichtbij.

Meer weten of kennis maken? Kijk op www.boumij.nl of kom bij ons langs.



Algemene informatie

Disclaimer

Deze informatie is door ons met de nodige zorgvuldigheid samengesteld. Onzerzijds wordt echter geen enkele aansprakelijkheid aanvaard voor enige onvolledigheid, onjuistheid of anderszins, dan wel de gevolgen daarvan. Alle opgegeven maten en oppervlakten zijn indicatief.

Meetcertificaat

Al onze woningen zijn door een deskundige opgemeten. Het meetcertificaat is aan u verstrekt conform de meetinstructie van de NVM. De meetinstructie is bedoeld om een meer eenduidige manier van meten toe te passen voor het geven van een indicatie van de gebruiksoppervlakte. De meetinstructie sluit verschillen in meetuitkomsten niet volledig uit, door bijvoorbeeld interpretatieverschillen, afrondingen of beperkingen bij het uitvoeren van de meting.

Financiering van de woning

Voordat u tot onderhandeling overgaat, dient u zich als koper op de hoogte te stellen van uw financieringsmogelijkheden op basis van onder meer uw arbeidssituatie, leningen en inkomen. Komt u met de verkoper tot overeenstemming? Dan maken wij een koopovereenkomst op. Vaak zal hierin een ontbindende voorwaarde worden opgenomen omtrent de financiering van de woning. Indien u gebruik wenst te maken van de ontbindingsmogelijkheid dan gaan wij ervan uit dat u bij meerdere geldverstrekkers heeft geïnformeerd naar uw mogelijkheden.

Overeenstemming

Een koop is pas juridisch gesloten als beide partijen (koper en verkoper) de schriftelijke overeenkomst hebben getekend.

De koopovereenkomst

De koopovereenkomst wordt door de verkopende makelaar opgemaakt conform het model van de NVM (Nederlandse Vereniging van Makelaars). Tot deze koopakte behoren diverse bijlagen, waaronder onder andere:

- Toelichting op de koopakte;
- Kadastrale informatie;
- Eigendomsbewijs;
- Bij een appartementsrecht tevens: splitsingsakte en beschikbare informatie omtrent de Vereniging van Eigenaars.
- Eventuele overige informatie aangaande de woning welke voor koper belangrijk is.

Wettelijke bedenktijd

U heeft als koper drie dagen bedenktijd voor de koop van bestaande bouw. Deze termijn begint om 00:00 uur op de dag die volgt op de dag dat de opgemaakte en getekende akte – in kopie – aan u ter hand is gesteld.

Waarborgsom of bankgarantie

Wij willen u er op attenderen dat een eventuele koper, tot zekerheid voor de nakoming van zijn verplichtingen, bij de notaris een waarborgsom/bankgarantie van 10% van de koopsom van de woning dient te storten.

Baten, lasten en verschuldigde canons

Alle baten, lasten en verschuldigde canons, waaronder begrepen heffingen die voortvloeien uit de akte van splitsing en/of reglement (indien van toepassing) komen voor rekening van de kopende partij van de datum van notarieel transport. De lopende baten, lasten, met uitzondering van de onroerendezaakbelasting wegens het feitelijk gebruik, zullen tussen partijen naar rato worden verrekend.

Notaris

De notaris is door u, de koper, aan te wijzen, mits anders vermeld in deze brochure.

Koper dient uiterlijk binnen 1 kalenderweek na ondertekening van de koopovereenkomst, de notariskeuze kenbaar te maken. Indien de keuze niet binnen deze termijn kenbaar is gemaakt, is verkoper vrij een notaris aan te wijzen.

Ouderdomsclausule (wordt toegevoegd indien de woning ouder is dan 35 jaar)

Koper verklaart ermee bekend te zijn dat deze woning meer dan ___ jaar oud is, hetgeen betekent dat de eisen die aan de bouw kwaliteit gesteld mogen worden aanzienlijk lager liggen dan bij nieuwe woningen. In afwijking van artikel 6.3 van de koopakte komt het geheel of en ten dele ontbreken van een of meer eigenschappen van de onroerende zaak voor normaal en bijzonder gebruik en het eventueel anderszins niet-beantwoorden van de zaak aan de overeenkomst voor zover deze het gevolg zijn van de ouderdom van de woning voor rekening en risico van koper.

Asbestclausule (kan worden toegevoegd indien de woning gebouwd is voor 1993)

In het verkochte kunnen, gezien het bouwjaar, asbesthoudende stoffen aanwezig zijn. Bij eventuele verwijdering van asbesthoudende materialen dienen op grond van milieuwetgeving speciale maatregelen te worden genomen. Koper verklaart hiermee bekend te zijn en vrijwaart verkoper van alle aansprakelijkheid die uit de aanwezigheid van enig asbest in het verkochte kan voortvloeien.





Feitelijke bewoning, verkoper heeft de woning nooit zelf bewoond

Wanneer de woning wordt verkocht maar nooit door de verkoper is bewoond. (bijvoorbeeld als de woning voorheen verhuurd is geweest of de woning wordt verkocht i.v.m. erfkwestie etc.) dan wordt onderstaande clausule opgenomen.

Verkoper heeft koper uitdrukkelijk geattendeerd op het feit dat hij de onroerende zaak nooit zelf feitelijk heeft gebruikt en dat hij derhalve koper niet heeft kunnen informeren over de eigenschappen van cq. gebreken aan de onroerende zaak waarvan hij op de hoogte zou zijn geweest als hij de onroerende zaak zelf feitelijk had gebruikt. In dit kader zijn partijen uitdrukkelijk overeengekomen dat dergelijk eigenschappen cq. gebreken voor risico en rekening van koper komen en dat bij de vaststelling van de koopsom hiermee rekening is gehouden. Om dit risico te beperken heeft verkoper koper in de gelegenheid gesteld een bouwkundige inspectie uit te doen voeren.

Oplevering

De woning wordt aan u opgeleverd in de huidige staat met alle daarbij behorende rechten, aanspraken, zichtbare en onzichtbare gebreken (voor zover deze bij de verkoper bekend zijn).

Overige informatie

De eigenaar van deze woning heeft ons opdracht gegeven te bemiddelen bij de verkoop van zijn woning. Dit heeft voor de koper uiteraard geen enkele financiële consequentie. Voor het behartigen van uw belangen, als koper, raden wij u aan een eigen NVM Makelaar in de arm te nemen. Voor meer informatie en een eventuele bezichtiging kunt u contact opnemen met ons kantoor.

Benieuwd wat wij voor u kunnen betekenen?

Een woning kopen of verkopen doet u niet elke dag. Daarom nemen wij graag de tijd om samen met u te kijken naar uw wensen, vragen en mogelijkheden.

Of u nu geïnteresseerd bent in deze woning, op zoek bent naar iets anders, of gewoon eens wilt sparren over uw plannen, wij staan voor u klaar.

Plan een bezichtiging of maak een afspraak voor een vrijblijvend kennismakingsgesprek.

We ontmoeten u graag, op ons kantoor, bij u thuis of bij een woning die uw aandacht heeft getrokken.



Contactgegevens

073 - 61 22 344
info@boumij.nl

Hekellaan 6-8
5211 LX Den Bosch

De service van Boumij hypotheken

Wij zijn een onafhankelijk hypotheekadvieskantoor, gespecialiseerd in het verstrekken van hypotheekadvies. Wij bieden een op uw persoonlijke situatie afgestemd advies en helpen u graag bij het kiezen van de beste hypotheek voor uw situatie.

Uiteraard vertellen wij u onderstaand wat wij u kunnen bieden.

Wenst u van onze klanten zélf te horen hoe zij onze dienstverlening ervaren hebben? Kijk dan vooral ook even op: <https://www.advieskeuze.nl/advies/5211lx/boumij-hypotheken/beoordelingen>

Wat bieden wij u?

Onafhankelijk advies:

Wij zijn niet verbonden aan een specifieke bank, waardoor wij objectief kunnen vergelijken en het beste aanbod voor u als klant kunnen vinden.

We hebben de keuze uit een ruim assortiment van geldverstrekkers en banken. Daarbij kijken we verder dan enkel een rentetarief. We zoeken samen naar de hypotheek die geheel past bij uw wensen, dat maakt ons werk juist zo leuk!

Expertise:

Ons kleine, hechte team heeft jarenlange ervaring in de branche, zowel binnen het intermediair als binnen het bankwezen.

Erkend Financieel Adviseur:

Al onze hypotheekadviseurs zijn Erkend Financieel Adviseur, wat betekent dat we voldoen aan strenge kwaliteitseisen en onze kennis permanent up to date houden.

Persoonlijke begeleiding:

Wij bieden u persoonlijke begeleiding en hulp bij het hele hypotheekproces dat komt kijken bij het afsluiten van een hypotheek, van het eerste advies tot de uitbetaling.

Een afspraak maken?

U kunt ons bellen via 073-8222 001 of stuur een e-mail naar hypotheken@boumij.nl





073 - 61 22 344 | info@boumij.nl | www.boumij.nl