

RECREËREN IN BRUINISSE

MOLENWEG "DE KREEK" VIJVERLAAN 68



VAN DEN OUDEN

MAKELAARS

VAN DEN OUDEN MAKELAARS - DIT ZIJN WIJ

Is het typisch Zeeuws? Of zijn wij gewoon onszelf?
Hoe dan ook, bij Van den Ouden Makelaars hoef je geen gladder praatjes of trucjes te verwachten. Daar houden we niet van. We zijn geïnteresseerd in jou en willen je als makelaar ontzorgen. Dat doen we al ruim twintig jaar. Onze werkgebieden: Schouwen-Duiveland, het eiland Tholen en Noord & Zuid-Beveland.

Niels van den Ouden, Makelaar



KENMERKEN VAN DE WONING

Molenweg "De Kreek" Vijverlaan 68 Bruinisse

- | | |
|----------------------|--------------------------|
| • Type woning | Tussenwoning |
| • Bouwjaar | 1976 |
| • Grondoppervlakte | 110 m ² |
| • Woonoppervlakte | Circa 50 m ² |
| • Inhoud | Circa 179 m ³ |
| • Aantal kamers | 3 |
| • Aantal slaapkamers | 2 |
| • Verwarming | Via Cv-combiketel |
| • Onderhoud | Binnen/buiten redelijk |



Hoewel de grootst mogelijke zorgvuldigheid bij de samenstelling van deze brochure is betracht, aanvaardt wij, noch de eigenaar van dit woonhuis, enige aansprakelijkheid voor de juistheid van de vermelde gegevens.

INDELING

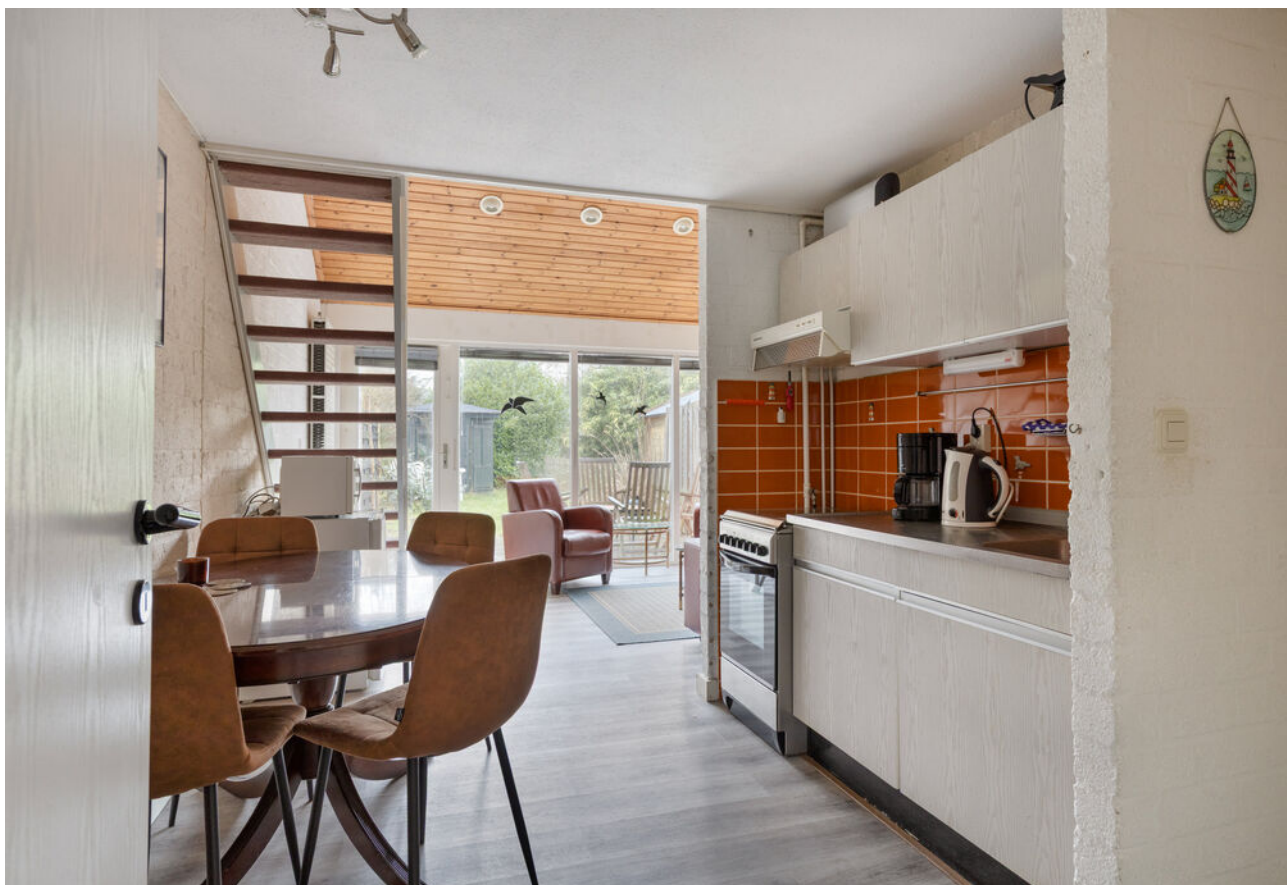

Je betreedt de woning via de entree met hal en meterkast. Vanuit de hal bereik je een slaapkamer met laminaatvloer en radiator.

KEUKEN.

Je loopt door naar het woongedeelte met een open keuken. Het keukenblok staat in een rechte opstelling en is eenvoudig qua afwerking.

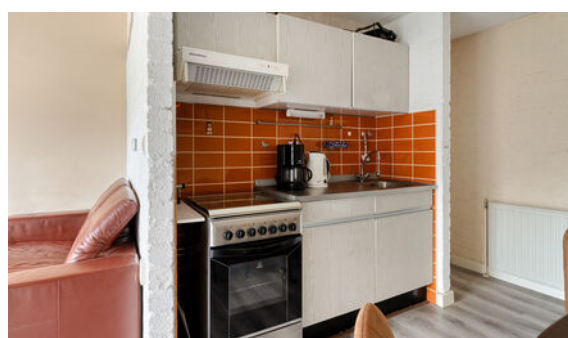



WOONKAMER.

De tuingerichte woonkamer heeft een laminaatvloer, tv-aansluiting, radiator en een tuindeur.

BADKAMER.

Op de begane grond komen we verder de badkamer tegen. De badkamer is volledig betegeld en voorzien van een douche, toilet, badmeubel en een radiator.

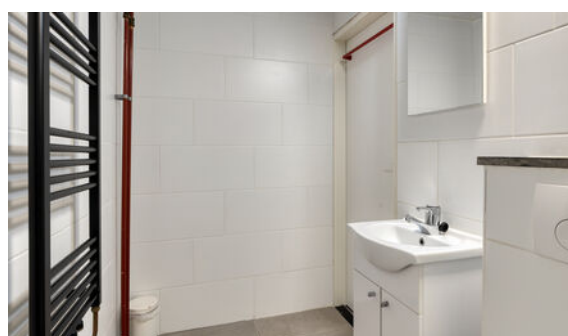



VERDIEPING.

Op de eerste verdieping ligt een overloop met Cv- en bergkast. Vanaf de overloop toegang tot de tweede slaapkamer.

TUIN.

Aan de achterzijde ligt een tuin met terras, gazon en buitenberging.



De recreatiewoning ligt in een rustige en waterrijke omgeving nabij het Grevelingenmeer. Je bereikt het water snel te voet of per fiets. Hier geniet je van natuur, buitenlucht en recreatie. Wandelen, fietsen en watersport zijn altijd dichtbij. Deze ligging spreekt recreanten uit binnen- en buitenland aan.



PLATTEGRONDEN



Aan de plattegronden kunnen geen rechten worden ontleend
© Zibber www.zibber.nl

PLATTEGRONDEN

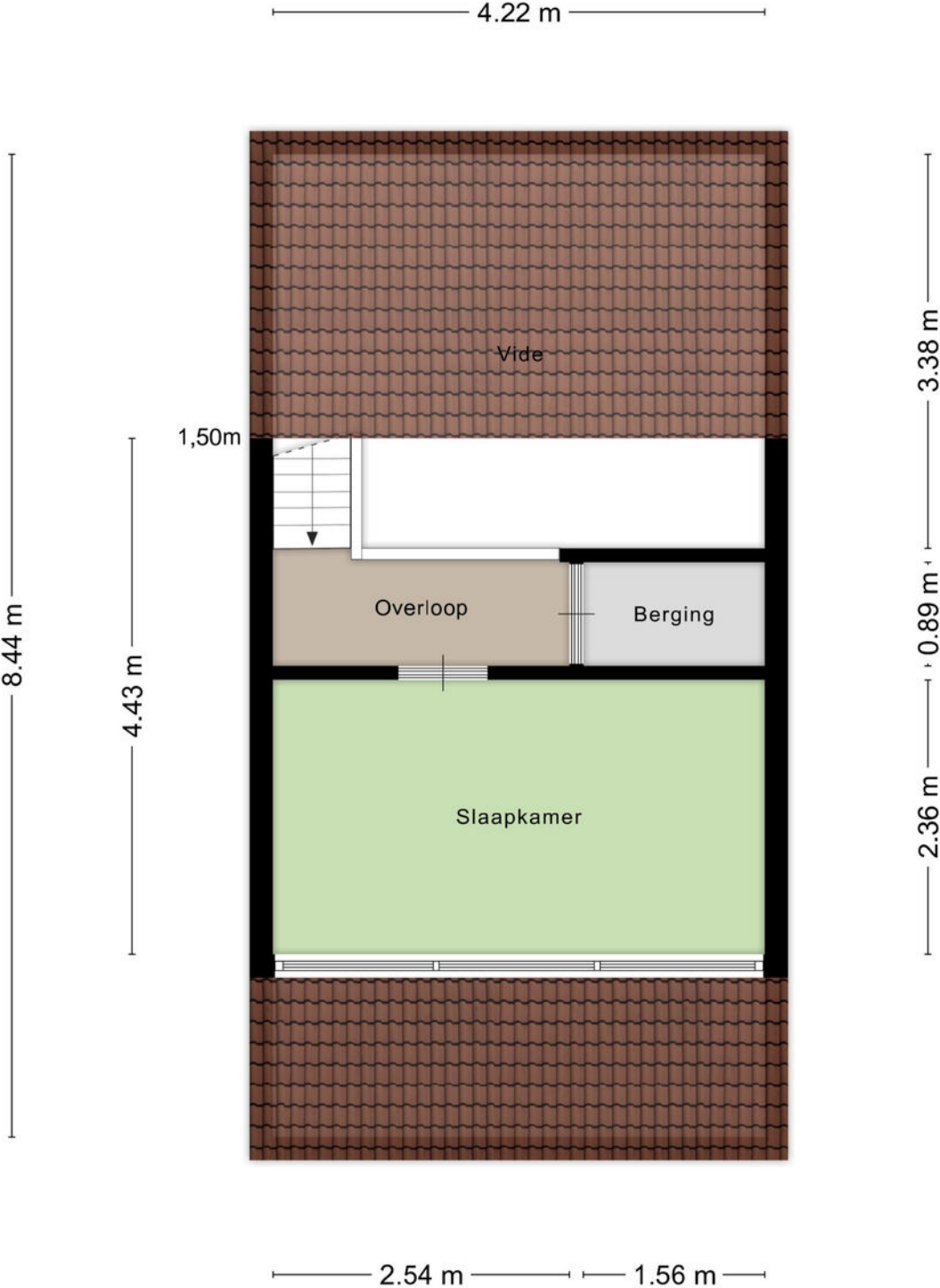

Aan de plattegronden kunnen geen rechten worden ontleend
© Zibber www.zibber.nl

KADASTRALE KAART

Kadastrale kaart

Uw referentie: ---



<p>12345 25</p> <p>— Vastgestelde kadastrale grens — Voorlopige kadastrale grens — Administratieve kadastrale grens — Bebouwing</p> <p>Voor een eenzijdig uittreksel, geleverd op 24 september 2025 De bewaarder van het kadaster en de openbare registers</p>	<p>Schaal 1: 500</p> <p>Kadastrale gemeente Bruinisse Sectie H Perceel 445</p> <p>Aan dit uittreksel kunnen geen betrouwbare meten worden ontleend. De Dienst voor het kadaster en de openbare registers behoudt zich de intellectuele eigendomsrechten voor, waaronder het auteursrecht en het databankrecht.</p>	<p>kadaster</p> 
--	--	---

RECREËREN IN BRUINISSE

Het dorp staat bekend als een vissers- en landbouwgemeenschap. Van oudsher is de mosselkweek een belangrijke inkomstenbron. De grote mossel op het havenplateau en de vele vissersboten in de haven getuigen daarvan. Sinds de sluiting van het Brouwershavense Gat in 1971 wordt het mosselzaad in de Waddenzee geoogst. Bij Bruinisse zie je ook verschillende mosselzaad-
invanginstallaties liggen. Met de kenmerkende blauwe vaten die boven het water uitsteken. Elk jaar wordt in juli de opening van het mosselseizoen gevierd met de drie dagen durende visserijdagen.

Mede door de gunstige ligging aan het Grevelingenmeer, is Bruinisse een populaire vakantiebestemming. Steeds meer watersporters vinden hun weg naar het grootste zoutwatermeer van Europa en een vaargebied met een geheel eigen flora en fauna.

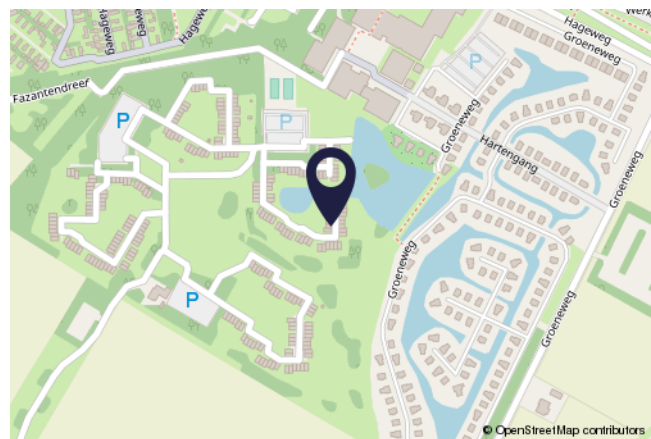

KENMERKEN

Zorgvoorzieningen:	Ja
Afstand tot zorgvoorzieningen:	Circa 2700m
Winkels:	Ja
Afstand tot winkels:	Circa 3100m
Openbaar vervoer:	Ja
Afstand tot openbaar vervoer:	Circa 2500m
Vrijtijds mogelijkheden:	Div. in de omgeving
Afstand tot Randstad:	Circa 55km

WAARMEE KUNNEN WIJ JE VAN DIENST ZIJN?

VDO
VAN DEN OUDEN
MAKELAARS

WE ONTMOETEN JE GRAAG EN GEVEN JE HUIS DE AANDACHT DIE HET VERDIENT

De snelste (ver)koop is niet ons doel. Wij kiezen liever voor begeleiding van A tot Z. Dat doen we bij Van den Ouden Makelaars met een enthousiast team van experts. Zodat jij zorgeloos je huis kunt verkopen óf aankopen. Zulk persoonlijk advies past al ruim twintig jaar bij ons. Past het ook bij jou?

Vraag dan een **GRATIS
WAARDEPEBALING** aan.

TAXATIE NODIG?

Een taxatie is de officiële waardebeoordeling van een woning. Omdat het taxatierapport aan allerlei eisen moet voldoen heb je een gecertificeerde taxateur nodig. In de omgeving van Bruinisse en Tholen is dat Van den Ouden Makelaars. Maar wanneer heb je een taxatierapport nu eigenlijk nodig? En hoe werkt het? We geven er graag antwoord op.

Kostprijs va. € 549,00 incl. b.t.w.

AANKOOPMAKELAAR

Slimme investering én besparing

Steeds meer mensen kiezen voor aankoopbegeleiding als ze een huis zoeken. Het is namelijk wel zo fijn om te kunnen vertrouwen op een expert. Als je de woningmarkt niet goed kent bijvoorbeeld, nieuw bent in de regio, een eerste huis gaat kopen, steeds weer overboden wordt of gewoonweg niet weet waar je moet beginnen. Maar wat doet een aankoopmakelaar precies? En wat zijn de kosten van een aankoopmakelaar eigenlijk? We geven er graag antwoord op.

Kostprijs va. € 795,00 incl. b.t.w.

>> **EEN INVESTERING
DIE JE GEGARANDEERD
TERUGVERDIENT**

**Bekijk ons volledige diensten aanbod
op onze website: [VANDENOUDEN.NL](https://vandenouden.nl)**





VAN DEN OUDEN

MAKELAARS



Zijn er nog vragen?

Schroom niet om ons te bellen.

**WIJ STAAN VOOR
JOU KLAAR!**

AB & NIELS VAN DEN OUDEN

VAN DEN OUDEN MAKELAARS

NIEUWSTRAAT 18, 4311 AN BRUINISSE

0111-420020

INFO@VANDENOUDE.NL

WWW.VANDENOUDE.NL

