



Julianastraat 51, 2316 NV Leiden

Vraagprijs € 399.000,00 kosten koper

Omschrijving

Julianastraat 51 Leiden

Leuke, starters woning, welke op de begane grond is uitgebouwd, (totaal ca. 76.30 m² woonoppervlakte) met een zonnig tuintje/plaats (van ca. 9 m²) op het westen en een kleine aangebouwde stenen berging.

De woning is bijna geheel voorzien van dubbel glas in kunststofkozijnen. Voorzien van een nette eenvoudige keuken met inbouw apparatuur. U krijgt een gezellige L-vormige woon/eetkamer met een trapkast, op de begane grond heeft u de badkamer met douche, toilet en de aansluiting voor de wasmachine. Thans met 2 slaapkamers op de 1e etage.

De begane grond is voorzien van laminaatvloeren. Verwarming via gaskachels, warm water via een eigen geiser. Aan de achterzijde (1e etage) is een dakkapel gemaakt in 1992, in de uitbouw op de begane grond is in 2018 de badkamer gemaakt. In de uitbouw heeft u ook een kleine berging.

Gelegen in een rustige, maar zeer gezellige straat nabij het historische centrum van Leiden. Via het Huigpark loopt u zo het centrum in. Het centraal station, het LUMC, diverse gebouwen van de Universiteit en het Bio sciencepark zijn op 5/7 minuten fietsafstand, in de wijk heeft u nog enkele buurtwinkels waaronder een bakker, in het geheel vernieuwde winkelcentrum Kooiplein (op ca. 4 minuten fietsafstand) vind u alle noodzakelijke winkels en supermarkten.

De straat is recent geheel opnieuw ingericht met extra groen. In de achtertuin heerlijk genieten van de avond zon.

Er is voldoende parkeergelegenheid in de directe omgeving, betaald en vergunning zone B1_1 ca. € 61,- per jaar voor de 1e auto. De uitvalswegen A-44, N-434 en N-445 zijn snel te bereiken.

Indeling:

Begane grond:

Entree, hal, meterkast, trapopgang naar de 1e etage, L-vormige woon/eetkamer (ca. 8.44/3.31 x 3.96/2.88 m.), eenvoudige nette keuken (ca. 4.35 x 1.63 m.) met inbouwapparatuur o.a. 4 pits-kookplaat (gas), afzuig/filterkap, vaatwasser en oven, vanuit de keuken heeft u toegang naar de achtertuin/plaats, nette badkamer (ca. 2.88 x 1.44 m.) voorzien van douche, toilet en wasmachine aansluiting, de achtertuin / plaats is op het westen, er is nog een kleine aangebouwde stenen berging.

1e verdieping:

Overloop, inloopkast en 2 vaste kasten, 2 slaapkamers, (achter ca. 3.94 x 2.84 m.) met dakkapel), (voor ca. 3.94 x 3.27 m..)

Een leuke woning voor de starters op een centrale plek!

Bijzonderheden:

- gezellige L-vormige woonkamer;
- badkamer met douche en toilet op de begane grond;
- 2 slaapkamers op de 1e etage;
- Centrale ligging op loop/fiets afstand van centrum, gebouwen van de Universiteit, het centraal station, het Bio sciencepark en het LUMC;
- de uitvalwegen A-44, A-434 en N-445 zijn snel te bereiken;
- ca. 76.30 m2 woonoppervlakte;
- inhoud ca. 323 m3;
- eigen grond 63 m2;
- bijna geheel voorzien van dubbel glas;
- verwarming via gaskachels;
- warm water via eigen geiser;
- achtertuin / plaats op het westen met kleine aangebouwde stenen berging;
- bouwjaar ca. 1934.

aanvaarding: In overleg (kan op korte termijn);
vraagprijs : € 399.000,00 k.k.

Alle informatie is uitsluitend bedoeld als uitnodiging tot het doen van een bod.
Deze informatie is vrijblijvend en er kunnen geen rechten aan worden ontleend.

Deze gegevens zijn met de grootste zorg samengesteld, doch aanvaardt Kompas Makelaars & Taxateurs B.V. geen enkele aansprakelijkheid ten aanzien van eventuele foutieve vermelding.
Kompas Makelaars en taxateurs Leiden

Bij woningen ouder dan 50 jaar wordt standaard een asbest-en ouderdomsclausule opgenomen in de koopakte.

Kenmerken

Object gegevens	
Soort woning	Eengezinswoning
Type woning	Tussenwoning
Bouwjaar	1934

Maten object	
Aantal kamers	3 kamers
Aantal slaapkamers	2 slaapkamer(s)
Inhoud woning	323 m ³
Perceel oppervlakte	63 m ²
Gebruiksoppervlakte woonfunctie	76 m ²
Woonkamer	27 m ²

Details	
Ligging	Aan rustige weg, in woonwijk, beschutte ligging
Bijzonderheden	Gedeeltelijk gestoffeerd
Schuur / berging	Aangebouwd steen
Kabel	Ja
Buitenzonwering	Nee

Energie	
Isolatie	Dakisolatie, Grotendeels dubbelglas
Verwarming	Gaskachels
Warmwater	Geiser eigendom

Tuin gegevens	
Tuin	Achtertuint
Tuin diepte (cm)	440
Tuin breedte (cm)	200
Hoofdtuin	Achtertuint
Positie	West
Kwaliteit	Normaal

Foto's



Julianastraat 51 - 2316 NV Leiden

Kompas Makelaars & Taxateurs
Maresingel 76
2316 HE, LEIDEN
Tel: 071-5234275
E-mail: info@kompasmakelaardij.nl
www.kompasmakelaardij.nl

Foto's



Foto's

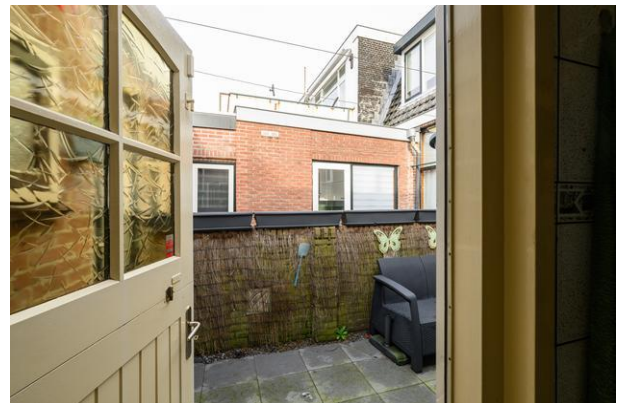
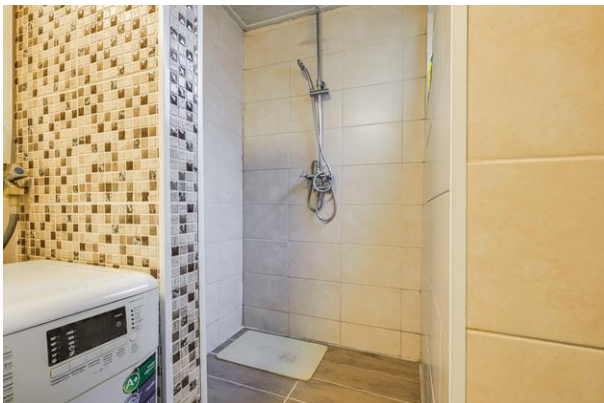

Foto's

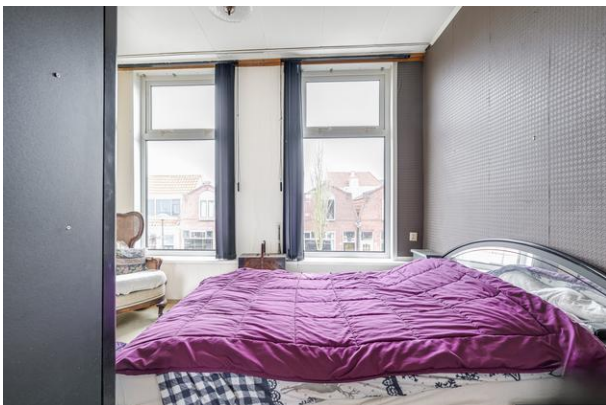

Foto's



Plattegrond

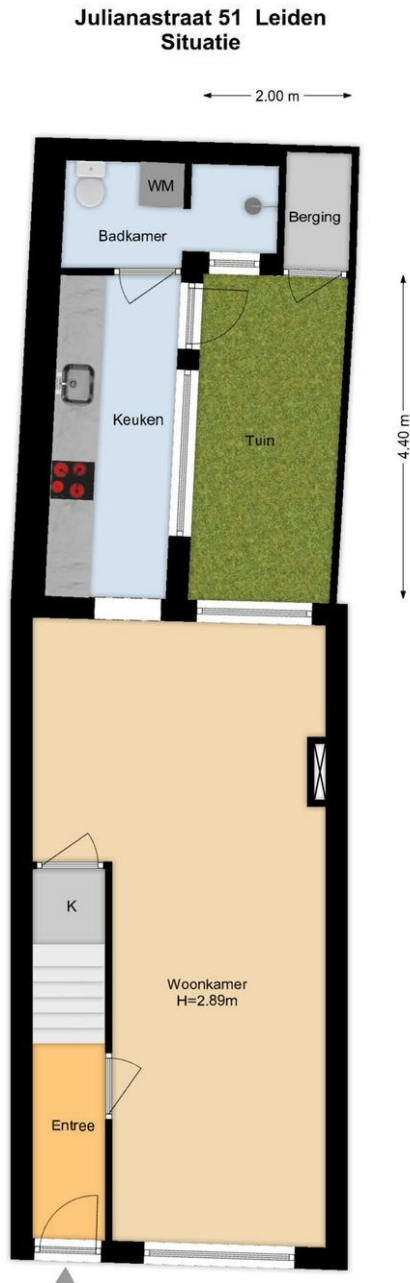

De plattegronden zijn geproduceerd voor promotionele doeleinden en ter indicatie.
Aan de plattegronden kunnen geen rechten worden ontleend.
www.woonkeur365.nl

Julianastraat 51 - 2316 NV Leiden

Kompas Makelaars & Taxateurs
Maresingel 76
2316 HE, LEIDEN
Tel: 071-5234275
E-mail: info@kompasmakelaardij.nl
www.kompasmakelaardij.nl

Plattegrond

Julianastraat 51 Leiden
Begane Grond

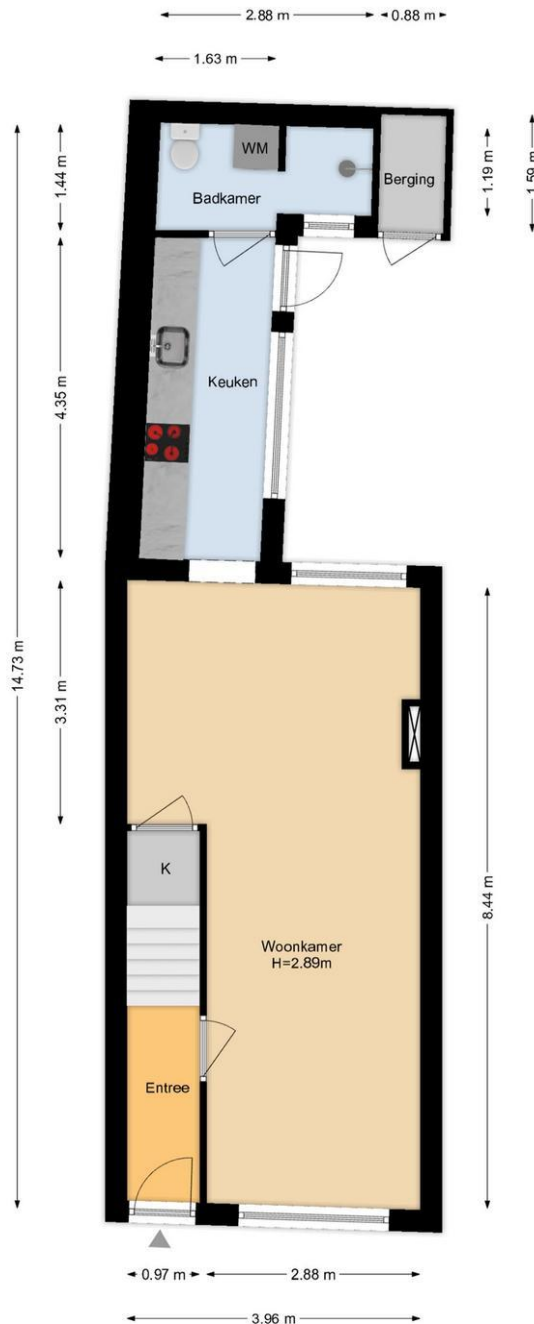

De plattegronden zijn geproduceerd voor promotionele doeleinden en ter indicatie.
 Aan de plattegronden kunnen geen rechten worden ontleend.
www.woonkeur365.nl

Julianastraat 51 - 2316 NV Leiden

Kompas Makelaars & Taxateurs
Maresingel 76
2316 HE, LEIDEN
Tel: 071-5234275
E-mail: info@kompasmakelaardij.nl
www.kompasmakelaardij.nl

Plattegrond

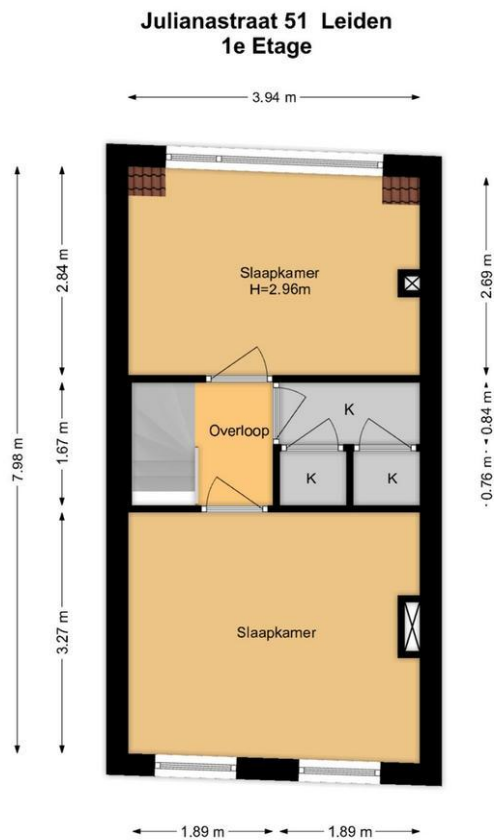

De plattegronden zijn geproduceerd voor promotionele doeleinden en ter indicatie.
Aan de plattegronden kunnen geen rechten worden ontleend.
www.woonkeur365.nl

Julianastraat 51 - 2316 NV Leiden

Kompas Makelaars & Taxateurs
Maresingel 76
2316 HE, LEIDEN
Tel: 071-5234275
E-mail: info@kompasmakelaardij.nl
www.kompasmakelaardij.nl



Kadastrale gegevens

Adres	Julianastraat 51
Postcode / Plaats	2316 NV Leiden
Gemeente	Leiden
Sectie / Perceel	K / 2078
Oppervlakte	63 m ²
Soort	Volle eigendom

Julianastraat 51 - 2316 NV Leiden

Kompas Makelaars & Taxateurs
Maresingel 76
2316 HE, LEIDEN
Tel: 071-5234275
E-mail: info@kompasmakelaardij.nl
www.kompasmakelaardij.nl

Locatie

Adres gegevens	
Adres	Julianastraat 51
Postcode / plaats	2316 NV Leiden
Provincie	Zuid-Holland

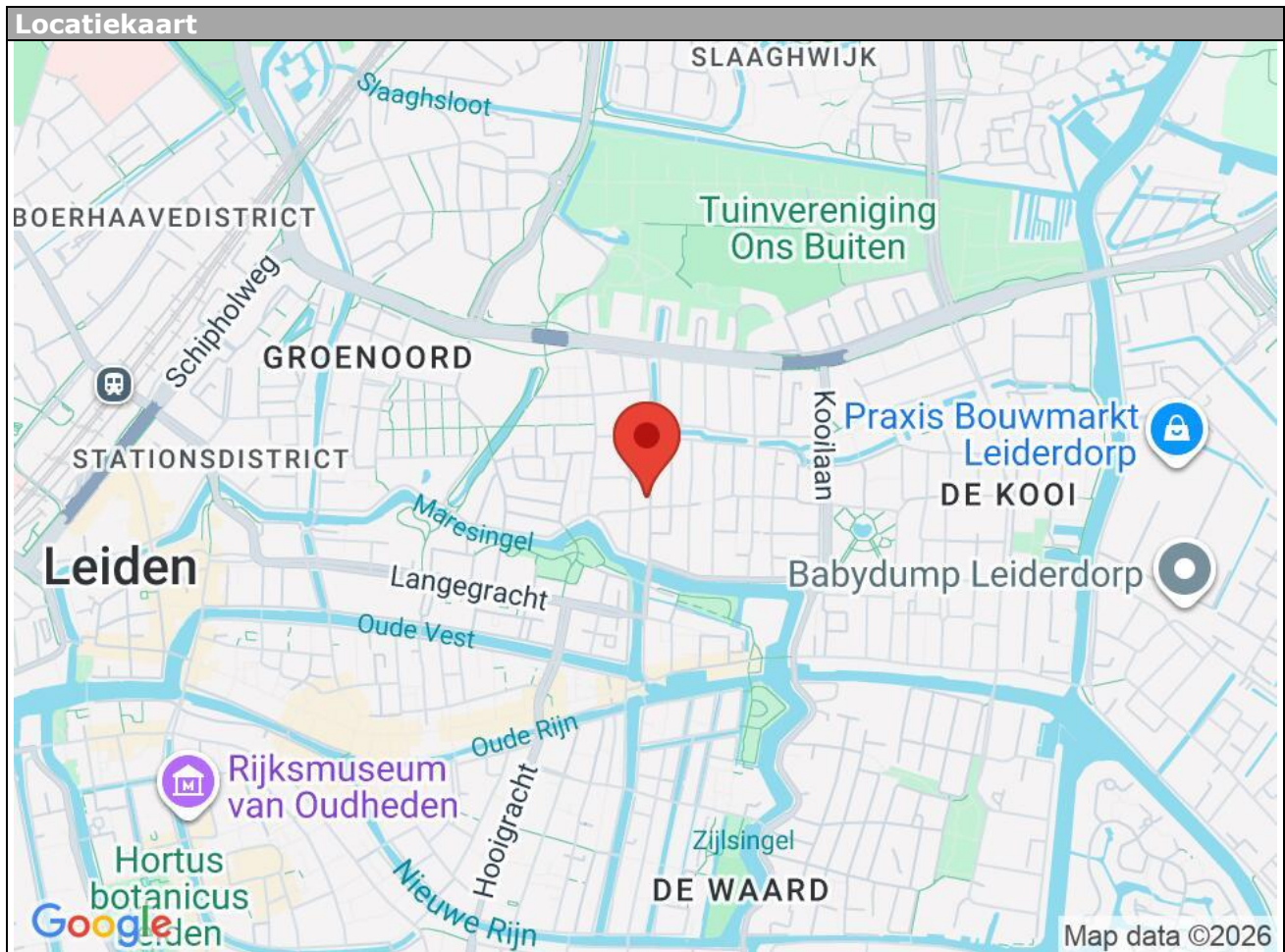

Julianastraat 51 - 2316 NV Leiden

Kompas Makelaars & Taxateurs
Maresingel 76
2316 HE, LEIDEN
Tel: 071-5234275
E-mail: info@kompasmakelaardij.nl
www.kompasmakelaardij.nl

De 10 meest gestelde vragen

1. Wanneer ben ik in onderhandeling?

U bent pas in onderhandeling als de verkopende partij reageert op uw bod door een tegenbod te doen. U bent echter nog niet in onderhandeling als de verkopende makelaar aangeeft dat hij uw bod met de verkoper zal bespreken.

2. Mag een makelaar doorgaan met bezichtigingen als er al over een bod onderhandeld wordt?

Ja, dat mag. Een onderhandeling hoeft namelijk nog niet tot een verkoop te leiden. Bovendien kan het zijn dat de verkoper graag wil weten of er meer belangstelling is. Overigens mag ook met meer dan één gegadigde tegelijk worden onderhandeld. Een NVM-makelaar moet dit wel duidelijk melden.

Vaak zal de verkopende NVM-makelaar aan belangstellenden vertellen dat een pand, zoals dat heet, 'onder bod' is. Als belangstellende mag u dan wel een bod uitbrengen, maar de makelaar mag dan pas met u in onderhandeling treden als de onderhandeling met de eerste geïnteresseerde beëindigd is. De NVM-makelaar doet geen mededelingen over de hoogte van biedingen. Dit zou namelijk overbieden kunnen uitlokken.

3. Wanneer ik de vraagprijs bied, moet de verkoper de woning dan aan mij verkopen?

Nee. De Hoge Raad heeft bepaald dat de vraagprijs moet worden gezien als een uitnodiging tot het doen van een bod. Ook als u de vraagprijs biedt, kan de verkoper dus nog beslissen of hij uw bod aanvaardt of niet, of dat hij zijn makelaar een tegenbod laat doen.

4. Kan de verkoper de vraagprijs van een woning tijdens de onderhandeling verhogen?

Ja, de verkoper kan besluiten de vraagprijs te verhogen of te verlagen. Daarnaast kunt u als potentiële koper echter ook besluiten om tijdens de onderhandelingen uw bod weer te verlagen. Zodra de verkopende partij een tegenbod doet, vervalt namelijk uw eerder gedane bod.

5. Hoe komt de koop tot stand?

Als verkoper en koper het eens zijn over de belangrijkste zaken (zoals de prijs, de opleveringsdatum en de ontbindende voorwaarden), legt de verkopende makelaar de afspraken schriftelijk vast in een koopakte. Ontbindende voorwaarden zijn hierin een belangrijk onderwerp. U krijgt als koper niet automatisch een ontbindende voorwaarde. Wilt u bijvoorbeeld een ontbindende voorwaarde voor de financiering, dan moet u dit melden bij het uitbrengen van uw bod. Het is dan ook belangrijk dat de partijen het eens zijn over aanvullende afspraken en ontbindende voorwaarden voordat de koopakte wordt opgemaakt. Zodra beide partijen de koopakte hebben ondertekend en de koper een afschrift van deze akte heeft ontvangen, treedt voor u als particuliere koper de wettelijke bedenktijd van drie dagen in werking. Binnen deze tijd kunt u als koper alsnog afzien van de aankoop. Doet u dit niet, zijn de financiën rond en vormen ook eventuele andere ontbindende voorwaarden geen obstakel meer, dan zal op de afgesproken opleveringsdatum de overdracht plaatsvinden bij de notaris.

6. Mag een makelaar van de NVM een belachelijk hoge prijs vragen voor een woning?

De verkoper bepaalt in overleg met zijn NVM-makelaar waarvoor hij zijn woning verkoopt. De koper kan onderhandelen over de prijs, maar de verkoper beslist.

7. Mag een makelaar van de NVM tijdens de onderhandeling het systeem van verkoop wijzigen?

Ja, dat mag. Soms zijn er zo veel belangstellenden die de vraagprijs bieden of benaderen, dat

het moeilijk te bepalen is wie de beste koper is. In dat geval kan de verkopende makelaar - in overleg met de verkoper - besluiten de lopende onderhandelingen af te breken en de biedprocedure te wijzigen om vervolgens te kiezen voor bijvoorbeeld een inschrijvingsprocedure. Hierbij hebben alle bidders een gelijke kans om het hoogste bod uit te brengen. Alvorens het systeem te wijzigen, dient de makelaar uiteraard eerst de eventueel gedane toezeggingen na te komen.

8. Wat is een optie?

Een optie in juridische zin geeft een partij de keuze om door een eenzijdige verklaring een koopovereenkomst met een andere partij te sluiten. Partijen zijn het dan wel eens over de voorwaarden van de koop, maar de koper krijgt bijvoorbeeld nog een week bedenktijd. Bij de aankoop van een nieuwbouwwoning is zo'n optie nog wel gebruikelijk. Bij het aankopen van een bestaande woning niet. Het begrip 'optie' wordt daarbij vaak ten onrechte gebruikt. Dan heeft het de betekenis van bepaalde toezeggingen die een verkopende NVM-makelaar kan doen aan een belangstellende koper tijdens het onderhandelingsproces. Zo'n toezegging kan bijvoorbeeld inhouden dat een belangstellende koper een paar dagen de tijd krijgt om na te denken over een bod. De makelaar van de NVM zal in de tussentijd proberen niet met een andere partij in onderhandeling te gaan. De belangstellende koper kan deze tijd gebruiken om een beter inzicht te krijgen in zijn financiering of in de gebruiksmogelijkheden van de woning. Een optie kunt u niet eisen; de verkoper en de verkopende NVM-makelaar beslissen zelf of er in een onderhandelingsproces bepaalde toezeggingen worden gedaan.

9. Moet een makelaar als eerste met mij in onderhandeling gaan als ik de eerste ben die belt voor een bezichtiging of als ik als eerste een bod uitbreng?

Nee. De verkopende makelaar bepaalt samen met de verkoper de verkoopprocedure. Hij heeft wel de plicht u daarover te informeren. Hebt u serieus belangstelling, vraag de makelaar dan wat uw positie is. Dat kan teleurstelling voorkomen.

10. Zit de makelaarscourtage in de 'kosten koper'?

Nee. Onder 'kosten koper' vallen de kosten die de overheid koppelt aan de overdracht van een woning. Dat zijn de overdrachtsbelasting (2%), de notariskosten voor het opmaken van de leveringsakte en de kosten voor het inschrijven daarvan in de registers. Daarnaast dient de koper rekening te houden met de (notaris)kosten voor de opmaak en inschrijving van de hypotheekakte. Heeft de verkopende partij een makelaar ingeschakeld om de woning te verkopen, dan komen de kosten hiervan voor zijn rekening. De verkopende makelaar is immers belangenbehartiger van de verkoper en niet van u als koper. Om deze reden is het doorgaans ook verstandig om zelf een makelaar van de NVM in te schakelen. De makelaarscourtage voor een aankopende makelaar komt wel voor rekening van de koper.

Meer informatie?

Kijk eens op onze site www.nvm.nl loop binnen bij een NVM-makelaar in de buurt. Hij neemt graag de tijd voor u.

