ing Jo Rijksen
Makelaardij onroerend goed B.V.

Te koop aangeboden

De Bilt, Looydijk 5

Karakterstieke hoekwoning met **3 slaapkamers, vrijstaand bijgebouw/atelier met aangebouwde serre en diepe (18m) zonnige achtertuin op het zuiden**.

Centraal gelegen t.o.v. uitvalswegen (A2, A12, A27 en A28), Universiteit, Utrecht Science Park en het UMC en Prinses Maxima Centrum. Op loopafstand het Houdringebos om heerlijk te wandelen en het winkelcentrum Looydijk-Hessenweg met zijn diversiteit aan winkels en gezellige restaurants.
Op fietsafstand zijn de centra van Bilthoven (met NS-station), De Bilt, Utrecht en Zeist bereikbaar.

Voor nadere informatie of het maken van een afspraak voor een bezichtiging kunt U contact opnemen met:
Ing Jo Rijksen Makelaardij o.g. B.V., Hessenweg 151, 3731 JG De Bilt, telefoon: 030-2204262
e-mail: info@jorijksen.nl ons complete aanbod vindt u op www.jorijksen.nl

De Bilt, Looydijk 5

Vlak bij het bos gelegen karakteristieke hoekwoning met **3 slaapkamers, vrijstaand bijgebouw/atelier met aangebouwde serre** en diepe **(18m)** zonnige achtertuin op het **zuiden**. In de diepe tuin bevindt zich nog een houten schuur met overdekt terras en diverse opslagmogelijkheden. Eigen oprit met parkeergelegenheid voor 2 auto's.

Ligging: de Looydijk is gelegen nabij centrum van De Bilt en centraal gelegen t.o.v. uitvalswegen (A2, A12 A27 en A28). Op fietsafstand van de Utrecht Science Park, Universiteit, het UMC en op loopafstand van diverse scholen, de winkelstraat "De Hessenweg" met een diversiteit aan winkels en het openbaar vervoer. De Bilt en Bilthoven beschikken over diverse sportverenigingen en het Houdringe Bos en het van Boetzelaer park zijn heerlijk om te wandelen of te recreëren. Binnen 15 minuten zijn de centra van Bilthoven, Utrecht en Zeist bereikbaar.

Algemeen:
Kadastraal bekend: Gemeente De Bilt, sectie D, nummer 8318, Perceeloppervlakte 256m²
Woonoppervlakte: ca 135m² (woning en bijgebouw), gebouw gebonden buitenruimte: ca.15,80m² (serre) externe bergruimte: ca. 4,90m² (houten schuur)
Inhoud: ca. 503,35m³

Indeling:

BG: entree met meterkast en trapopgang naar verdieping. Royale woonkamer met laminaatvloer, moderne openhaard en open keuken met inbouwapparatuur en gezellige eethoek. Via de openslaande deuren toegang tot de diepe zonnige achtertuin. De woonkamer biedt ook toegang tot voorportaal met toiletruimte en een diepe vaste kast met cv-opstelling. De woonkamer is voorzien van airconditioning.

1e verd.: overloop met vaste kast, grote voorslaapkamer met dakkapel, 2 ruime slaapkamers aan achterzijde, moderne nieuwe badkamer met inloopdouche, dubbele waskommen, designradiator en toilet. Alle kamers zijn voorzien van airconditioning.

2e verd.: vliering bereikbaar met losse trap

Bijgebouw: vrijstaand royaal bijgebouw (voormalige garage) met verdieping.
Het bijgebouw is voorzien van eigen cv-ketel, douchegelegenheid, toilet en airco. Voor meerdere doeleinden geschikt.

Tuin: ca. 18m diepe achtertuin, op het zuiden gelegen met diverse terrassen om van de zon en gezelligheid te kunnen genieten, houten berging met elektra en wateraansluiting, houten open berging met veel bergruimte.

Oplevering: in overleg

VRAAGPRIJS € 695.000, -- k.k.

De gegevens in de brochure zijn met zorg samengesteld en betrokken uit ons inziens betrouwbare bronnen. Ten aanzien van de juistheid ervan kunnen wij echter geen aansprakelijkheid aanvaarden. De aangeboden informatie is geheel vrijblijvend.

Bijzonderheden:

- Het bouwjaar is 1920
- De woning is in 1999 aan de achterzijde zowel op de begane grond als op de verdieping uitgebouwd; dak geheel voorzien van nieuwe pannen
- Het bijgebouw is in 1998 voorzien van nieuwe zijgevel en 2001 voorzien van een nieuw dak
- Buitenschilderwerk is uitgevoerd in 2025
- De woning is geheel voorzien van isolatieglas m.u.v. het toiletraampje
- De woonkamer/keuken is in 1999 voorzien van nieuwe geïsoleerde betonvloer met vloerverwarming
- Warmwatervoorziening en verwarming cv-combiketel (Nefit combiketel 1999)
- Badkamer is vernieuwd in 2025
- De serre en het tuinhuisje zijn geplaatst in ca. 2015
- Keuken voorzien van inbouwapparatuur te weten: vaatwasmachine, groot fornuis (Boretti) met 5 gaspitten en 2 ovens en 2 koelkasten
- Elektra: 12 groepen + hoofd en aardlekschakelaar
- Energielabel E

Bijgebouw:

- Cv-ketel (Intergas)
- Gashaard
- Airconditioning
- Sanitair (douche, toilet en wastafel)

Voor nadere informatie of het maken van een afspraak voor bezichtiging kunt U contact opnemen met: Ing Jo Rijksen Makelaardij o.g. B.V., Hessenweg 151,
3731 JG De Bilt. Telefoonnummer: 030-2204262, e-mail: info@jorijksen.nl

De gegevens in de brochure zijn met zorg samengesteld en betrokken uit ons inziens betrouwbare bronnen. Ten aanzien van de juistheid ervan kunnen wij echter geen aansprakelijkheid aanvaarden. De aangeboden informatie is geheel vrijblijvend.

LIVE
LOVE
LAUGH

DE BILT

LIVE
LOVE
LAUGH

0 5 10 15 20 25m

Deze kaart is noordgericht

12345 Perceelnummer

25 Huisnummer

Vastgestelde kadastrale grens

Voorlopige kadastrale grens

Administratieve kadastrale grens

Bebouwing

Schaal 1: 500

Kadastrale gemeente	De Bilt
Sectie	D
Perceel	8318

Voor een eensluidend uittreksel, geleverd op 7 november 2025
De bewaarder van het kadaster en de openbare registers

Aan dit uittreksel kunnen geen betrouwbare maten worden ontleend.
De Dienst voor het kadaster en de openbare registers behoudt zich de intellectuele eigendomsrechten voor, waaronder het auteursrecht en het databankenrecht.

Registratienummer	Datum registratie	Geldig tot	Status
101337103	04-12-2025	01-12-2035	Definitief

Deze woning heeft energielabel E

G F **E** D C B A ++++

Isolatie

1	Gevels	-	+/-	+	++
2	Gevelpanelen	n.v.t.			
3	Daken		+/-	+	++
4	Vloeren	-	+/-	+	++
5	Ramen			+	++
6	Buitendeuren	-	+/-	+	++

Installaties

7	Verwarming	HR-107 ketel	Verbeteradvies
8	Warm water	Combiketel	Verbeteradvies
9	Zonneboiler	Geen zonneboiler	Verbeteradvies
10	Ventilatie	Natuurlijke ventilatie via ramen en/of roosters	Verbeteradvies
11	Koeling	Koeling aanwezig	
12	Zonnepanelen	Niet aanwezig	Verbeteradvies

Deze woning wordt verwarmd via een aardgasaansluiting

Warmtebehoefte in de wintermaanden

Laag | Gemiddeld | **Hoog**

Risico op hoge binnentemperaturen in de zomermaanden

Laag | **Hoog**

Aandeel hernieuwbare energie

0,0 %

Toelichtingen en aanbevelingen vindt u op pagina 2 en verder

Over deze woning

Adres
Looydijk 5
3732VA De Bilt

BAG-ID: 0310010000698663

Detailaanduiding

Bouwjaar	1912
Compactheid	2,14
Vloeroppervlakte	95m²

Woningtype
Hoekwoning

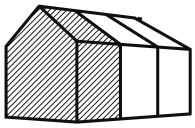

Opnamedetails

Naam
O. Willemse

Vakbekwaamheidsnummer
4274.8849.4757

Certificaathouder
Energie Inspectie B.V.

Inschrijfnummer
EPG2015-34

KvK-nummer
74391976

Certificerende instelling
EPG-Certificering

Soort opname
Basisopname

U kunt de geldigheid van dit energielabel controleren op www.ep-online.nl/ControlerenEchtheid

Looydijk 5 - De Bilt
Tuin

De plattegronden zijn geproduceerd voor promotionele doeleinden en ter indicatie.
Aan de plattegronden kunnen geen rechten worden ontleend
© www.objectenco.nl

Looydijk 5 - De Bilt
Begane Grond

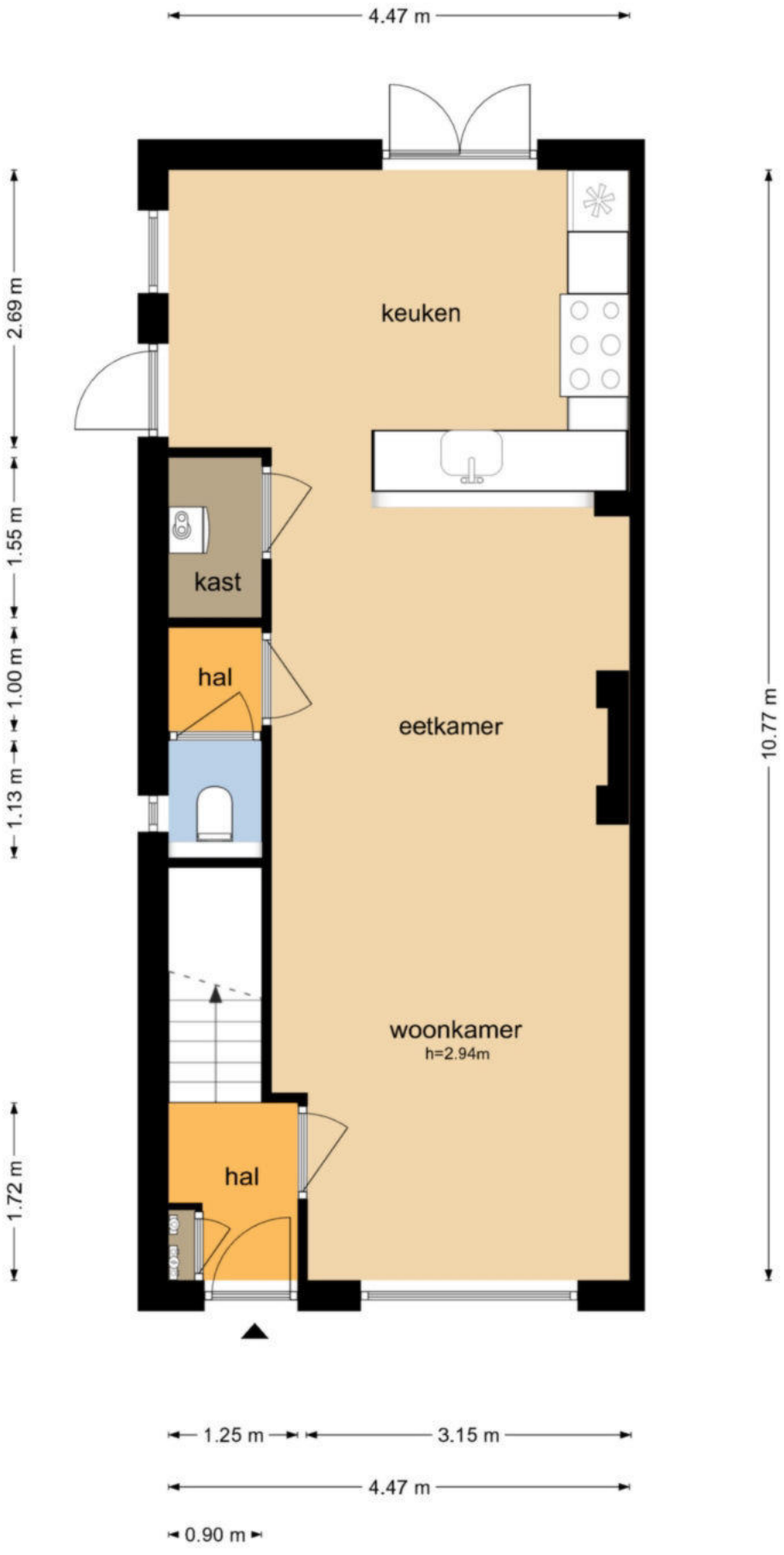

De plattegronden zijn geproduceerd voor promotionele doeleinden en ter indicatie.
Aan de plattegronden kunnen geen rechten worden ontleend
© www.objectenco.nl

Looydijk 5 - De Bilt
Eerste Verdieping

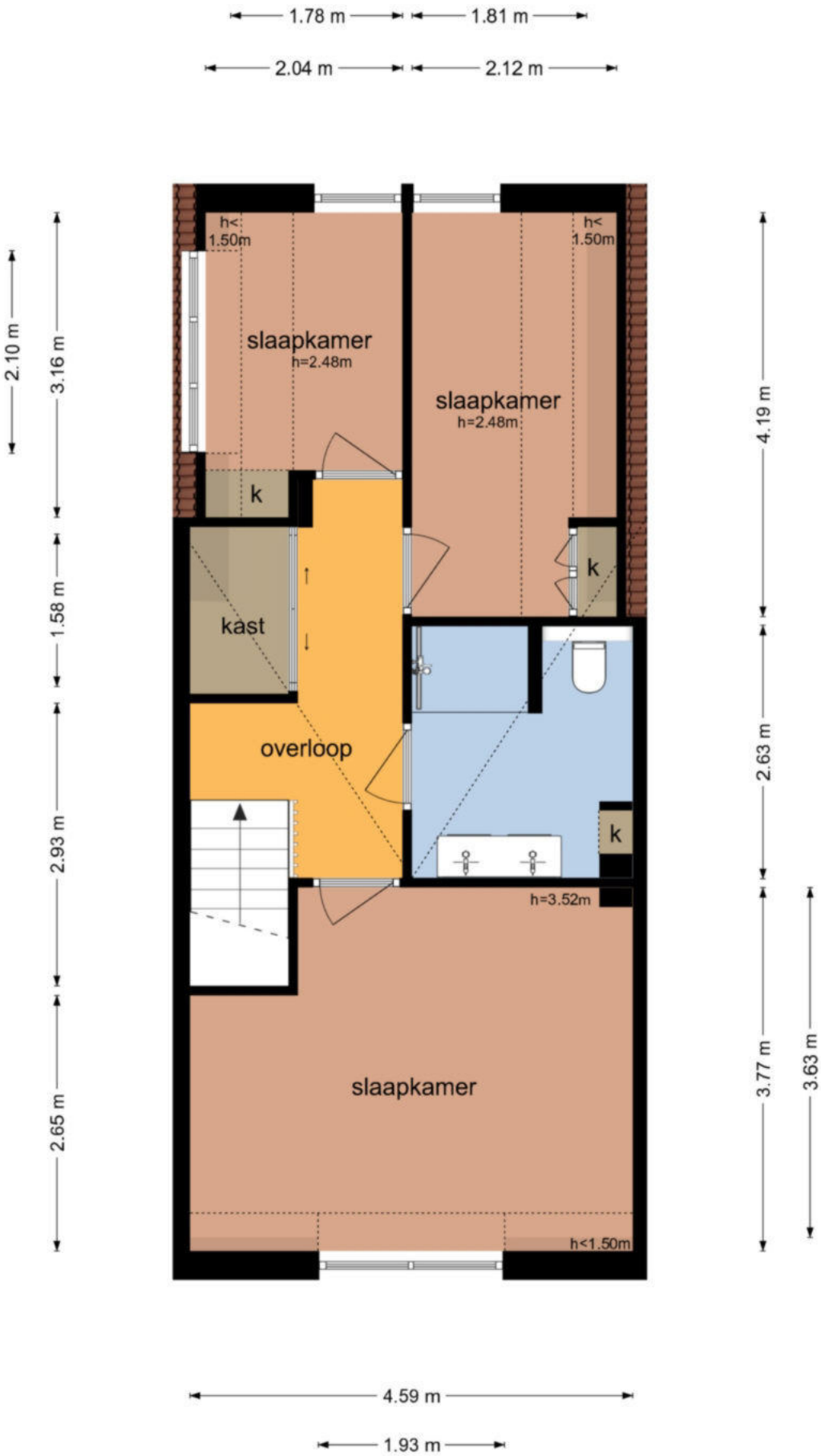

De plattegronden zijn geproduceerd voor promotionele doeleinden en ter indicatie.
Aan de plattegronden kunnen geen rechten worden ontleend
© www.objectenco.nl

Looydijk 5 - De Bilt
Tuinhuis BG

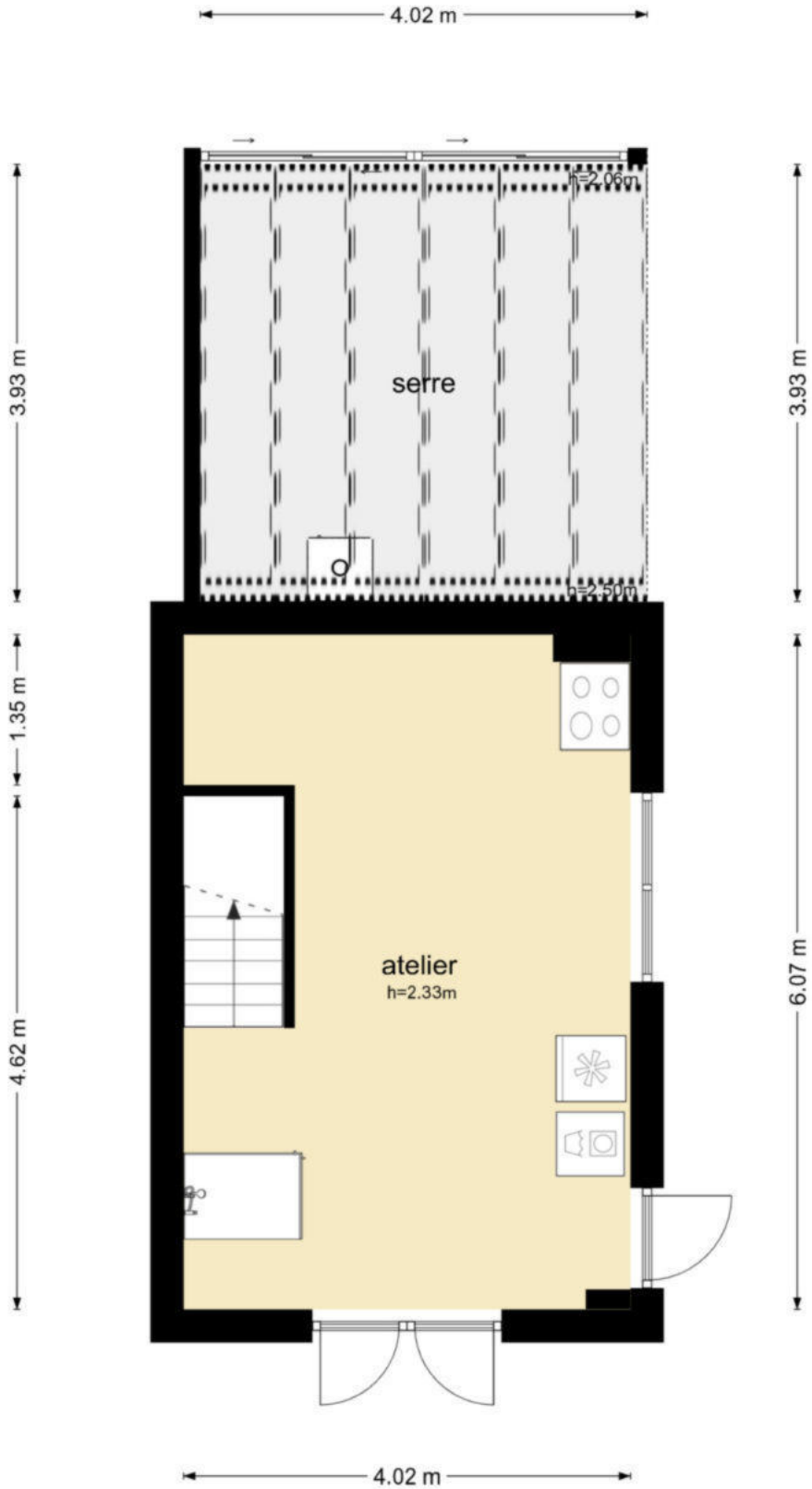

De plattegronden zijn geproduceerd voor promotionele doeleinden en ter indicatie.
Aan de plattegronden kunnen geen rechten worden ontleend
© www.objectenco.nl

Looydijk 5 - De Bilt
Tuinhuis EV

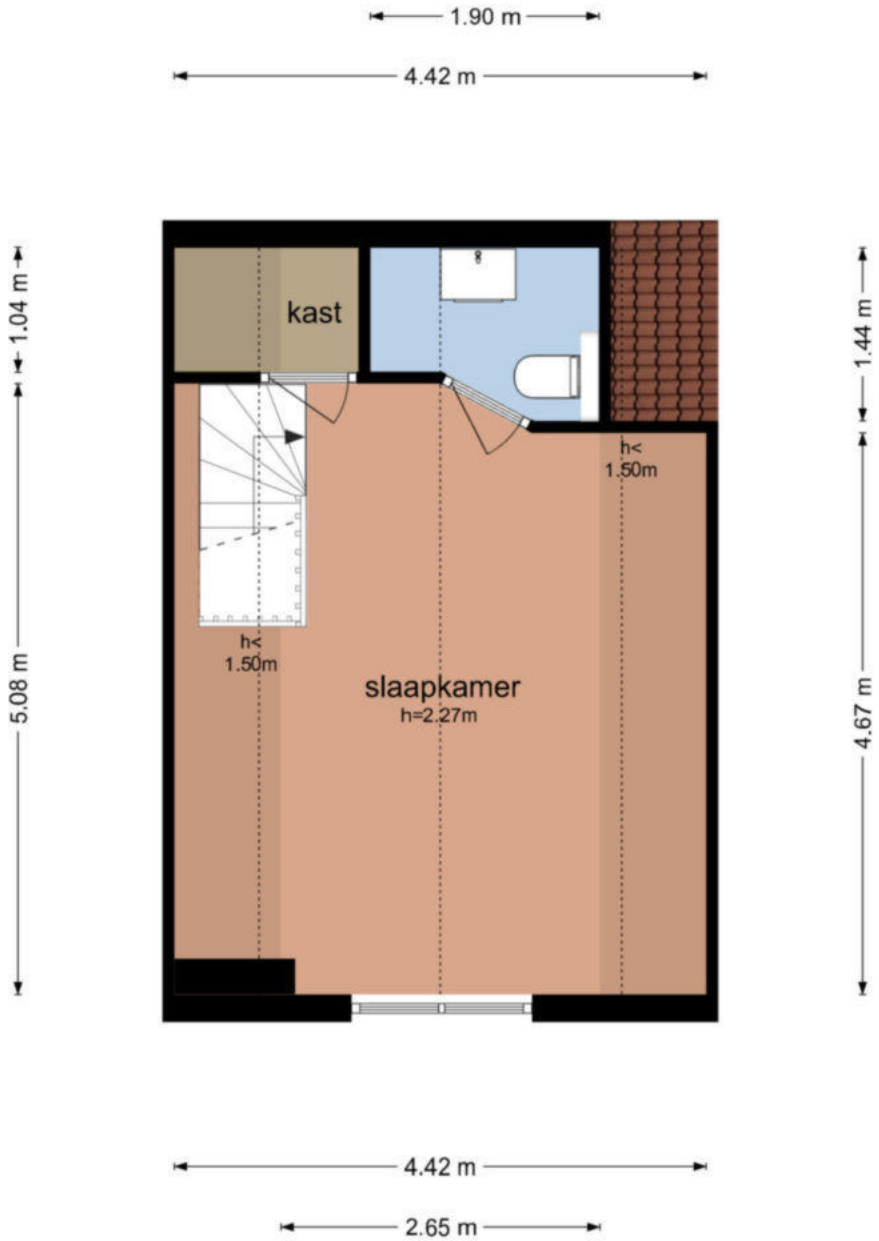

De plattegronden zijn geproduceerd voor promotionele doeleinden en ter indicatie.
Aan de plattegronden kunnen geen rechten worden ontleend
© www.objectenco.nl

Looydijk 5 - De Bilt
Schuur

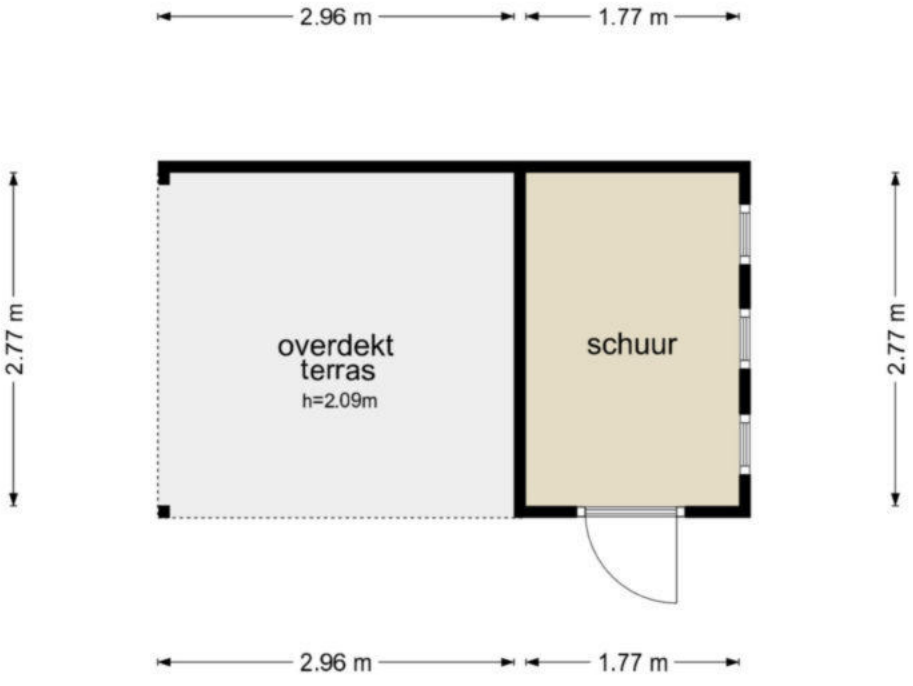

De plattegronden zijn geproduceerd voor promotionele doeleinden en ter indicatie.
Aan de plattegronden kunnen geen rechten worden ontleend
© www.objectenco.nl

Lijst van zaken

Persoonlijke gegevens

Adres te verkopen woning:	Looydijk 5, 3732 VA De Bilt
Datum:	25-01-2026

Voor de onderstaande zaken -ongeacht of ze roerend dan wel onroerend zijn- geldt dat ze soms wel en soms niet in de woning achterblijven. De lijst is bedoeld om duidelijkheid te scheppen om discussies achteraf te voorkomen.

	Blijft achter	Gaat mee	Kan worden overgenomen	N.v.t.
Woning				
Interieur				
Verlichting, te weten:				
– Inbouwspots/dimmers	☒	☐	☐	☐
– Opbouwspots/armaturen/lampen/dimmers	☒	☐	☐	☐
– Losse (hang)lampen	☐	☒	☐	☐
–	☐	☐	☐	☒
–	☐	☐	☐	☒
(Losse) kasten, legplanken, te weten:				
– Kast met spiegeldeuren in de gang boven	☒	☐	☐	☐
–	☐	☐	☐	☒
Raamdecoratie/zonwering binnen, te weten:				
– Gordijnrails	☒	☐	☐	☐
– Gordijnen	☒	☐	☐	☐
– Overgordijnen	☐	☐	☐	☒
– Vitrages	☐	☐	☐	☒
– Rolgordijnen	☒	☐	☐	☐
– Lamellen	☐	☐	☐	☒
– Jaloezieën	☐	☐	☐	☒
– (Losse) horren/rolhorren	☐	☐	☐	☒
–	☐	☐	☐	☒
–	☐	☐	☐	☒
Vloerdecoratie, te weten:				
– Vloerbedekking	☒	☐	☐	☐
– Parketvloer	☒	☐	☐	☐
– Houten vloer(delen)	☒	☐	☐	☐
– Laminaat	☒	☐	☐	☐
– Plavuizen	☒	☐	☐	☐
–	☐	☐	☐	☒
–	☐	☐	☐	☒
(Voorzet) openhaard met toebehoren	☒	☐	☐	☐
Allesbrander	☐	☐	☐	☒
Houtkachel	☒	☐	☐	☐
(Gas)kachels	☒	☐	☐	☐

Lijst van zaken

	Blijft achter	Gaat mee	Kan worden overgenomen	N.v.t.
Designradiator(en)	☒	☐	☐	☐
Radiatorafwerking	☒	☐	☐	☐
Overige, te weten:				
– Spiegelwanden	☒	☐	☐	☐
– Schilderij ophangsysteem	☐	☐	☐	☒
–	☐	☐	☐	☒
–	☐	☐	☐	☒
–	☐	☐	☐	☒
–	☐	☐	☐	☒
Keuken				
Keukenblok (met bovenkasten)	☒	☐	☐	☐
Keuken (inbouw)apparatuur, te weten:				
– Kookplaat	☐	☐	☐	☒
– (Gas) fornuis	☒	☐	☐	☐
– Afzuigkap	☒	☐	☐	☐
– Magnetron	☒	☐	☐	☐
– Oven	☒	☐	☐	☐
– Combi-oven/combimagnetron	☐	☐	☐	☒
– Koelkast	☐	☐	☐	☒
– Vriezer	☐	☐	☐	☒
– Koel-vriescombinatie	☒	☐	☐	☐
– Vaatwasser	☒	☐	☐	☐
– Quooker	☐	☐	☐	☒
– Koffiezetapparaat	☐	☒	☐	☐
–	☐	☐	☐	☒
–	☐	☐	☐	☒
Keukenaccessoires, te weten:				
– Koel-vriescombinatie bijgebouw	☐	☒	☐	☐
– ijsmachine	☐	☒	☐	☐
– stoomoven	☒	☐	☐	☐
– wijnkoeling	☐	☒	☐	☐
– Vriezer buiten	☐	☒	☐	☐
– koellast buiten in serre	☐	☒	☐	☐
–	☐	☐	☐	☒
–	☐	☐	☐	☒
Sanitair/sauna				
Toilet met de volgende toebehoren:				
– Toilet	☒	☐	☐	☐
– Toiletrolhouder	☒	☐	☐	☐
– Toiletborstel(houder)	☒	☐	☐	☐
– Fontein	☐	☐	☐	☒

Lijst van zaken

	Blijft achter	Gaat mee	Kan worden overgenomen	N.v.t.
–	☐	☐	☐	☒
–	☐	☐	☐	☒
Badkamer met de volgende toebehoren:				
– Ligbad	☐	☐	☐	☒
– Jacuzzi/whirlpool	☐	☐	☐	☒
– Douche (cabine/scherm)	☒	☐	☐	☐
– Stoomdouche (cabine)	☐	☐	☐	☒
– Wastafel	☐	☐	☐	☒
– Wastafelmeubel	☒	☐	☐	☐
– Planchet	☐	☐	☐	☒
– Toiletkast	☒	☐	☐	☐
– Toilet	☒	☐	☐	☐
– Toiletrolhouder	☒	☐	☐	☐
– Toiletborstel(houder)	☒	☐	☐	☐
–	☐	☐	☐	☒
–	☐	☐	☐	☒
Sauna met toebehoren	☐	☐	☐	☒
	☐	☐	☐	☒
Exterieur/Installaties/Veiligheid/Energiebesparing				
Schotel/antenne	☐	☐	☐	☒
Brievenbus	☐	☐	☐	☒
Kluis	☐	☐	☐	☒
(Voordeur)bel	☒	☐	☐	☐
Alarminstallatie	☐	☐	☐	☒
(Veiligheids)sloten en overige inbraakpreventie	☐	☐	☐	☒
Rookmelders	☒	☐	☐	☐
(Klok)thermostaat	☒	☐	☐	☐
Airconditioning	☒	☐	☐	☐
Warmwatervoorziening, te weten:				
– CV-installatie	☒	☐	☐	☐
– Boiler	☐	☐	☐	☒
– Geiser	☐	☐	☐	☒
–	☐	☐	☐	☒
–	☐	☐	☐	☒
–	☐	☐	☐	☒
Screens	☒	☐	☐	☐
Rolluiken	☐	☐	☐	☒
Zonwering buiten	☐	☐	☐	☒
–	☐	☐	☐	☒
–	☐	☐	☐	☒
–	☐	☐	☐	☒

Lijst van zaken

	Blijft achter	Gaat mee	Kan worden overgenomen	N.v.t.
Isolatievoorzieningen (voorzetramen/radiatorfolie etc.), te weten:				
–	☐	☐	☐	☒
–	☐	☐	☐	☒
Telefoonaansluiting/internetaansluiting	☐	☒	☐	☐
Veiligheidsschakelaar wasautomaat	☐	☒	☐	☐
Waterslot wasautomaat	☐	☒	☐	☐
Zonnepanelen	☐	☐	☐	☒
Oplaadpunt elektrische auto	☐	☐	☐	☒
	☐	☐	☐	☒
	☐	☐	☐	☒
Tuin				
Inrichting				
Tuinaanleg/bestrating	☒	☐	☐	☐
Beplanting	☒	☐	☐	☐
	☐	☐	☐	☒
Verlichting/installaties				
Buitenverlichting	☒	☐	☐	☐
Tijd- of schemerschakelaar/bewegingsmelder	☐	☐	☐	☒
	☐	☐	☐	☒
Bebouwing				
Tuinhuis/buitenberging	☒	☐	☐	☐
Kasten/werkbank in tuinhuis/berging	☒	☐	☐	☐
(Broei)kas	☐	☐	☐	☒
	☐	☐	☐	☒
	☐	☐	☐	☒
Overig				
Overige tuin, te weten:				
– (Sier)hek	☒	☐	☐	☐
– Vlaggenmast(houder)	☐	☐	☐	☒
–	☐	☐	☐	☒
–	☐	☐	☐	☒

Lijst van zaken

Overig

Zijn er zaken die geen eigendom zijn van verkoper omdat er sprake is van een leasecontract of huurcontract. Zo ja, neemt verkoper de zaak mee of wordt het betreffende contract overgenomen?	Ja	Nee	Gaat mee	Moet worden overgenomen
CV	☐	☒	☐	☐
Boiler	☐	☒	☐	☐
Zonnepanelen	☐	☒	☐	☐
-	☐	☒	☐	☐
-	☐	☒	☐	☐
-	☐	☒	☐	☐
-	☐	☒	☐	☐
Bijlage(n) over te nemen contracten:				
–				
–				

Voor akkoord,

De opdrachtgever/verkoper,
(en echtgeno(o)t(e)/partner)

plaats en datum:

Koper,
(en echtgeno(o)t(e)/partner)

plaats en datum:

Verkoopbrochure

Wij vragen u vriendelijk de inhoud van deze brochure goed te bestuderen. De informatie is voor u van belang wanneer u de woning wilt kopen. Alle gegevens zijn met grote zorg samengesteld en naar onze mening uit betrouwbare bron afkomstig. Wij kunnen ten aanzien van de juistheid ervan echter geen aansprakelijkheid aanvaarden. De informatie is dan ook geheel vrijblijvend.

Meldingsplicht verkoper

De verkoper heeft een meldingsplicht. De koper mag daarom verwachten dat de informatie die door de verkoper wordt verstrekt correct is. Er moet altijd melding worden gemaakt van eventuele gebreken en bijzondere omstandigheden. Soms weten verkopers (bijvoorbeeld in geval van nalatenschap) niet alle 'ins' en 'outs' van een woning.

Onderzoeksplicht koper

De koper heeft zijn eigen onderzoeksplicht. Dit betekent dat de koper zelf onderzoek moet verrichten naar de diverse zaken die van belang zijn bij het kopen van een huis. Gezien deze complexe materie raden wij u aan uw eigen NVM Aankoopmakelaar in te schakelen.

Gebruiksoppervlakte woning

NVM Makelaars zijn verplicht het aantal vierkante meters van een woning te meten volgens een branchebreed afgesproken meetinstructie. De meetinstructie is gebaseerd op de NEN2580. De meetinstructie sluit verschillen in de meetuitkomsten niet volledig uit, door bijvoorbeeld interpretatieverschillen, afrondingen of beperkingen bij het uitvoeren van de meting. Op www.nvm.nl vindt u meer informatie over het bepalen van de gebruiksoppervlakte.

Energielabel woning

Het Energielabel geeft met klassen (A++ t/m G) en kleuren (donkergroen t/m rood) aan hoe energiezuinig een woning is, in vergelijking met soortgelijke woningen.

Makelaar verkoper

De verkopende makelaar vertegenwoordigt de belangen van de verkoper. Hij zal de verkoper adviseren tijdens het verkoopproces. De verkopende makelaar kan en mag daarom niet tegelijkertijd uw belangen behartigen. Als u begeleiding en advies wilt tijdens het aankoopproces, dan is het verstandig zelf een aankopende NVM Makelaar in de schakelen.

Droomhuis gevonden?

Wat fijn dat u uw droomhuis gevonden heeft en een bod wilt doen! Wij vragen u vriendelijk uw bod en uw eventuele voorwaarden, naar ons te mailen. Zo voorkomen we misverstanden en is alles voor iedereen duidelijk.

Bezichtigingen tijdens onderhandelingen?

Ja, dat mag. Een onderhandeling hoeft namelijk niet tot een verkoop te leiden. Bovendien zal de verkoper waarschijnlijk graag willen weten of er meer belangstelling is. Ook mag er met meerdere geïnteresseerde kopers tegelijkertijd onderhandeld worden. Een NVM Makelaar moet dit wel duidelijk aan alle partijen melden. De NVM Makelaar doet geen mededelingen over de hoogte van de biedingen. Dit zou overbieden kunnen uitlokken.

Als eerste bezichtigen of bieden

De verkoper bepaalt samen met de verkopende makelaar met wie hij als eerste in onderhandeling gaat. Vraag als koper de verkopende makelaar van te voren naar de verkoopprocedure die gehanteerd wordt om teleurstelling te voorkomen.

Wanneer in onderhandeling

U bent pas in onderhandeling met de verkoper als deze reageert op uw bod doordat hij een tegenbod doet of expliciet meldt dat u in onderhandeling bent. U bent dus nog niet in onderhandeling als de verkopende makelaar zegt dat hij uw bod met de verkoper zal bespreken.

Verkoopprocedure

Soms zijn er zo veel belangstellenden dat de verkoper kan besluiten de biedingsprocedure te wijzigen in bijvoorbeeld een inschrijvingsprocedure. In deze procedure krijgen alle bieders een gelijke kans om een bod uit te brengen. De makelaar dient uiteraard eerst eventueel eerder gedane toezeggingen of afspraken na te komen, voordat de procedure veranderd wordt.

Vraagprijs bieden

Ook al biedt u de vraagprijs, de verkoper is niet verplicht de woning aan u te verkopen. De Hoge Raad heeft bepaald dat de vraagprijs gezien moet worden als een uitnodiging tot het doen van een bod. Ook als u de vraagprijs biedt, kan de verkoper dus beslissen of hij uw bod wel of niet aanvaardt, of (via zijn makelaar) een tegenbod doet.

Gunning

Verkoper behoudt zich uitdrukkelijk het recht voor de woning te gunnen aan de gegadigde van zijn keuze.

Bouwkundige keuring

Koper mag op zijn kosten een keuring laten verrichten om inzicht te verkrijgen in de bouwkundige staat. Deze kan uitgevoerd worden vóór het openen van de onderhandeling of na het tot stand komen van de overeenkomst (eventueel als ontbindende voorwaarde). In het laatste geval wordt de keuring uitgevoerd na het verstrijken van de drie dagen bedenktijd.

Koopovereenkomst

Als verkoper en koper het eens zijn over de belangrijkste zaken - onder andere prijs, leveringsdatum, ontbindende voorwaarden en eventuele afspraken over roerende zaken -, dan legt de verkopende NVM Makelaar de afspraken vast in de Koopovereenkomst. Pas als beide partijen de Koopovereenkomst hebben ondertekend, komt de koop tot stand. Dit heet het schriftelijkheidsvereiste. Een mondelinge overeenkomst is dus niet rechtsgeldig. Met andere woorden: er is dan dus geen koop.

Ontbindende voorwaarden

Ontbindende voorwaarden zijn een belangrijk aandachtspunt. Als u deze opgenomen wilt hebben in de Koopovereenkomst, dan moet u dit meenemen in de onderhandelingen. Als koper krijgt u niet automatisch een ontbindende voorwaarde. Koper en verkoper moeten het eens zijn over aanvullende afspraken en ontbindende voorwaarden voordat de Koopovereenkomst wordt opgemaakt. Voorbeelden van ontbindende voorwaarden zijn een financieringsvoorbehoud en een negatieve uitkomst van een bouwkundige keuring.

Bespreek tijdens de onderhandeling ook de termijn die wordt opgenomen in de Koopovereenkomst voor een eventuele (overeengekomen) ontbindende voorwaarde.

Ouderdomsclausule

In de Koopoverkomst wordt soms een Ouderdomsclausule opgenomen. Dat houdt in dat bij de koper bekend is uit welk bouwperiode de woning dateert. De eisen die aan de bouwkwaliteit gesteld mogen worden, kunnen bij oudere woningen aanzienlijk lager liggen dan bij nieuwe woningen. Wanneer deze clausule wordt opgenomen, komt het geheel of ten dele ontbreken van één of meer eigenschappen van de onroerende zaak voor normaal en bijzonder gebruik en het eventueel anderszins niet beantwoorden van de zaak aan de overeenkomst voor rekening en risico van de koper.

Drie dagen bedenktijd

De wettelijk vastgestelde drie dagen bedenktijd houdt in dat u als koper zonder opgaaf van redenen de koop kunt ontbinden. De bedenktijd van drie dagen gaat in om 0.00 uur van de dag die volgt op de dag dat een kopie van de door beide partijen getekende Koopovereenkomst aan de koper ter hand is gesteld. Wij leggen u de verdere details over de bedenktijd graag uit. Na de bedenktijd is de koop definitief rond, tenzij de ontbindende voorwaarden van toepassing zijn.

Registratie Koopovereenkomst

U heeft de mogelijkheid de Koopovereenkomst te laten inschrijven in de openbare registers van het Kadaster. Dit heeft tot gevolg dat latere faillissementen, overdrachten, beslagen, en een later gevestigd voorkeursrecht van de gemeente niet tegen de koper kunnen worden ingeroepen.

Notaris

De koper bepaalt de keuze voor de notaris, tenzij anders is vermeld. De reden hiervoor is het motto ‘wie betaalt, bepaalt’. Verkoper heeft echter ook enkele kosten, namelijk voor de doorhaling van zijn hypotheek. Om verkoper te beschermen tegen onredelijk hoge kosten voor deze doorhaling nemen wij een aanvullende clausule op in de Koopovereenkomst. Indien de door koper gekozen notaris meer dan 15 km van de woning gevestigd is, neemt de koper de kosten van een eventuele volmacht voor verkoper op zich.

Waarborgsom/bankgarantie

Om verkoper zekerheid te geven dat koper zijn verplichtingen nakomt, wordt door koper één week na het verstrijken van het financieringsvoorbehoud een waarborgsom in handen van de notaris gestort ter grootte van 10% van de koopsom. In plaats van deze waarborgsom volstaat een bankgarantie ook, mits deze aan de voorwaarden voldoet.

Financiering

Het kan zijn dat u uw nieuwe woning uit eigen geld kunt en wilt betalen. Uw hypotheek kunt u regelen via een bank of een tussenpersoon. Het is belangrijk dat u dit op tijd regelt. Het is verstandig alvast een berekening te laten maken als u op zoek gaat naar uw droomhuis. Dan weet u precies wat u kunt en wilt uitgeven. Wij kunnen u van harte Dierks Financieel Advies aanraden, een tussenpersoon waarmee wij al jaren samenwerken en goede ervaringen hebben. Of kijk eens op zijn website: www.dierksfinancieeladvies.nl Hij begeleidt u graag in het vinden van de meest passende hypotheek, zodat u zich vrij kunt voelen uw leven in te richten zoals u dat wenst.

Tarieven NVM Makelaars

De verkoper van uw huis heeft ons als NVM Makelaar ingeschakeld. Het is verstandig zelf uw eigen NVM Aankoopmakelaar mee te nemen. Vanuit de NVM worden geen (advies)tarieven voor de dienstverlening van de makelaar voorgeschreven. Iedere NVM Makelaar mag zijn eigen tarieven en courtages bepalen. De prijs die u betaalt is afhankelijk van de samenstelling van het dienstenpakket dat u afneemt.

Kosten koper

Onder 'kosten koper' vallen: de overdrachtsbelasting, de notariskosten (onder andere voor het opmaken van de Leveringsakte en het inschrijven ervan in het Kadaster). Naast deze kosten kunnen er notariskosten zijn voor het opmaken en inschrijven van de hypotheekakte. Indien de koper een aankoopmakelaar heeft ingeschakeld, dan komt de courtage voor deze aankoopmakelaar voor rekening van de koper. Deze worden over het algemeen verrekend via de eindafrekening die de notaris opmaakt. De kosten van de verkopende makelaar zijn voor rekening van de verkoper.

Nutsbedrijven

Wij maken u erop attent dat u zelf minimaal twee weken voor de verhuisdatum contact moet opnemen met het energiebedrijf van uw keuze om de verhuizing te melden. Als u ervoor zorgt dat de juiste meterstanden binnen vijf dagen na de sleuteloverdracht binnen zijn bij het energiebedrijf, dan zorgt dit bedrijf er voor dat de overschrijving van de nutsvoorzieningen op de juiste manier wordt afgehandeld.

Dit is slechts een greep uit de onderwerpen die komen kijken bij de aan- of verkoop van uw huis. Op onze website vindt u meer informatie. Heeft u vragen? Wij beantwoorden ze graag!

Object&co

Meetcertificaat

NEN 2580 - M E E T S T A A T

Object&co

© 2026 - Object&co Nederland BV
www.objectenco.nl

Datum Meetopname	15-01-2026	**Meetbedrijf**	Object&co Nederland BV
Datum Meetrapport	16-01-2026	**Opsteller**	M. van Essen
Meetrapportnr	OC-2026-146888	**Opnemer**	Rogier van Laren
Meetcertificaat Type A	Op locatie gecontroleerd en ingemeten	**Status**	Definitief

Object type	Woning
Adres	Looydijk 5
Postcode/Plaats	3732VA De Bilt

Verklaring Meetcertificaat:
Maatvoering en ruimtegebruik op locatie gecontroleerd en ingemeten.

Opdrachtgever	Jo Rijksen Makelaardij
Adres	Hessenweg
Postcode/Plaats	3731JG De Bilt

Object&co stelt meetrapporten op conform de door de NEN uitgegeven NTA 2581:2011 "Opstellen van meetrapporten volgens NEN 2580:2007 incl. correctieblad C1:2008" in combinatie met de hiervan afgeleide "Meetinstructie bepalen gebruiksoppervlakte woningen volgens NEN-2580" en de "Meetinstructie bepalen bruto inhoud woningen volgens NEN-2580" in de 2016 versies vastgesteld door NVM, VBO makelaar, VastgoedPRO, Vereniging Nederlandse Gemeenten en de Waarderingskamer.

		PRE BVO AFTREK	BVO	BVO AFTREK	POST BVO AFTREK		GEBRUIKSOPPERVLAKTEN			OPPERVLAKTE	INHOUD
		Vides en schalmgaten > 4 m²	Bruto vloer-oppervlakte (excl. Vides etc. > 4 m²)	Tarra oppervlakte (BVO-NVO)	Ruimte met beperkte stahoogte < 1,50 m	Verticaal Verkeer > 4 m² & niet toegankelijke ruimten	Woon ruimte	Overige inpandige ruimte	Gebouw gebonden buiten ruimte	Externe bergruimte	Bruto inhoud m³
		VI	BVO	TO	H150	VV	GO	GOOI	GOGB	OEBR	BI
00	**BEGANE GROND**	-	**55,90**	**7,80**	-	-	**48,10**	-	-	-	**203,48**
	Woon-/werkruimte	-	55,90	7,80	-	-	48,10	-	-	-	203,48
01	**EERSTE VERDIEPING**	-	**55,90**	**6,50**	**3,40**	-	**46,00**	-	-	-	**157,75**
	Woon-/werkruimte	-	55,90	6,50	3,40	-	46,00	-	-	-	157,75
EX	**EXTRA**	-	**5,90**	**1,00**	-	-	-	-	-	**4,90**	**14,10**
	Schuur	-	5,90	1,00	-	-	-	-	-	4,90	14,10
TU	**TUINHUIS BG**	-	**47,80**	**7,60**	-	-	**24,40**	-	**15,80**	-	**143,98**
	Woon-/werkruimte	-	30,80	6,40	-	-	24,40	-	-	-	93,32
	Serre	-	17,00	1,20	-	-	-	-	15,80	-	50,66
TU	**TUINHUIS EV**	-	**30,80**	**3,30**	**11,00**	-	**16,50**	-	-	-	**48,80**
	Woon-/werkruimte	-	30,80	3,30	11,00	-	16,50	-	-	-	48,80
TGP	**Totalen geheel Perceel**	-	**196,30**	**26,20**	**14,40**	-	**135,00**	-	**15,80**	**4,90**	**568,11**
TW	**Totalen Woning**		**173,40**				**135,00**	-	**15,80**	**4,90**	**503,35**