

**TE KOOP**

# **Waterscheerling 45**

Amersfoort



**Vraagprijs**

**€ 550.000**

**kosten koper**

# WAAR VIND IK WAT?

Omschrijving van de woning	3
Foto's	5
Plattegrond	14
Kenmerken	17
Zakenlijst	20
Huis op de kaart	22
Algemene informatie	23
Bijzondere bepalingen	23
Informatie voor kopers	24



Woningbrochure: Waterscheerling 45, Amersfoort

[www.makelaarsland.nl](http://www.makelaarsland.nl) | 088 200 2000 | [info@makelaarsland.nl](mailto:info@makelaarsland.nl)

# OMSCHRIJVING VAN DE WONING



Instapklare drive-in woning met parkeerplaats op eigen terrein, energielabel A en een fraaie ligging aan het water.

Deze goed onderhouden woning beschikt over drie slaapkamers, een zonnig terras aan het water en een inpandig balkon aan de voorzijde. Gelegen in de rustige en kindvriendelijke woonwijk Waterkwartier in de populaire wijk Nieuwland, met alle voorzieningen op korte afstand. Een ideale woning voor een jong gezin, thuiswerkers of een stel dat ruimte en comfort zoekt.

## Begane grond

Entree met meterkast, hal met toiletruimte en trapopgang. Aan de achterzijde bevindt zich de woonkeuken, voorzien van een moderne keuken (2022) met inductiekookplaat en combi-oven. Vanuit de keuken is er directe toegang tot het terras aan het water, waar u tot in de namiddag van de zon kunt genieten.

De inpandige garage (ca. 16 m<sup>2</sup>) is bereikbaar vanaf de



**Woningbrochure: Waterscheerling 45, Amersfoort**

[www.makelaarsland.nl](http://www.makelaarsland.nl) | 088 200 2000 | [info@makelaarsland.nl](mailto:info@makelaarsland.nl)

# OMSCHRIJVING VAN DE WONING

begane grond en biedt volop mogelijkheden voor opslag, hobbyruimte of werken aan huis. De begane grond is voorzien van vloerverwarming.

## Eerste verdieping

Via de vaste trap bereikt u de ruime en lichte woonkamer, met grote raampartijen die zorgen voor een prettige lichtinval. Aan de voorzijde bevindt zich het inpandige balkon, gelegen op het westen.

## Tweede verdieping

Op de tweede verdieping bevinden zich drie slaapkamers, een badkamer, een aparte wasruimte en een tweede toiletruimte.

De badkamer (2018) is compleet uitgevoerd met een inloopdouche en wastafelmeubel.

## Buitenruimte

Het terras aan de achterzijde grenst direct aan het water en biedt een redelijk vrij uitzicht. Een fijne plek om tot rust te komen in een groene en rustige omgeving.

## Bijzonderheden

- Drive-in woning met praktische indeling
- Parkeerplaats op eigen terrein
- Energielabel A
- Zonnig terras aan het water
- Inpandig balkon aan de voorzijde
- Vloerverwarming op de begane grond
- Keuken en toilet vernieuwd in 2022
- Badkamer vernieuwd in 2018
- Zonnepanelen (geplaatst in 2020)
- Bouwjaar: 1998
- Woonoppervlakte: ca. 123 m<sup>2</sup>
- Inpandige garage: ca. 16 m<sup>2</sup>

## Ligging

De woning is gelegen in een rustige, groene en goed bereikbare woonomgeving. Winkels, scholen, kinderopvang en openbaar vervoer bevinden zich op loopafstand. Ook de uitvalswegen richting A1 en A28 zijn snel bereikbaar.



# FOTO'S



Woningbrochure: Waterscheerling 45, Amersfoort

[www.makelaarsland.nl](http://www.makelaarsland.nl) | 088 200 2000 | [info@makelaarsland.nl](mailto:info@makelaarsland.nl)

# FOTO'S



# FOTO'S



Woningbrochure: Waterscheerling 45, Amersfoort

[www.makelaarsland.nl](http://www.makelaarsland.nl) | 088 200 2000 | [info@makelaarsland.nl](mailto:info@makelaarsland.nl)

# FOTO'S





# FOTO'S



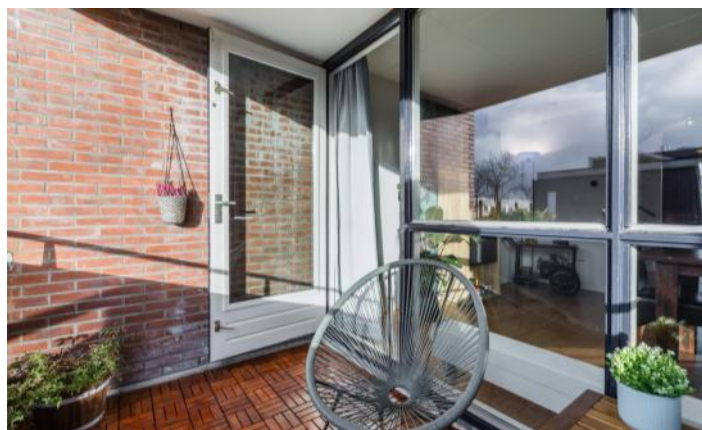

# FOTO'S



# FOTO'S



# FOTO'S



# PLATTEGROND

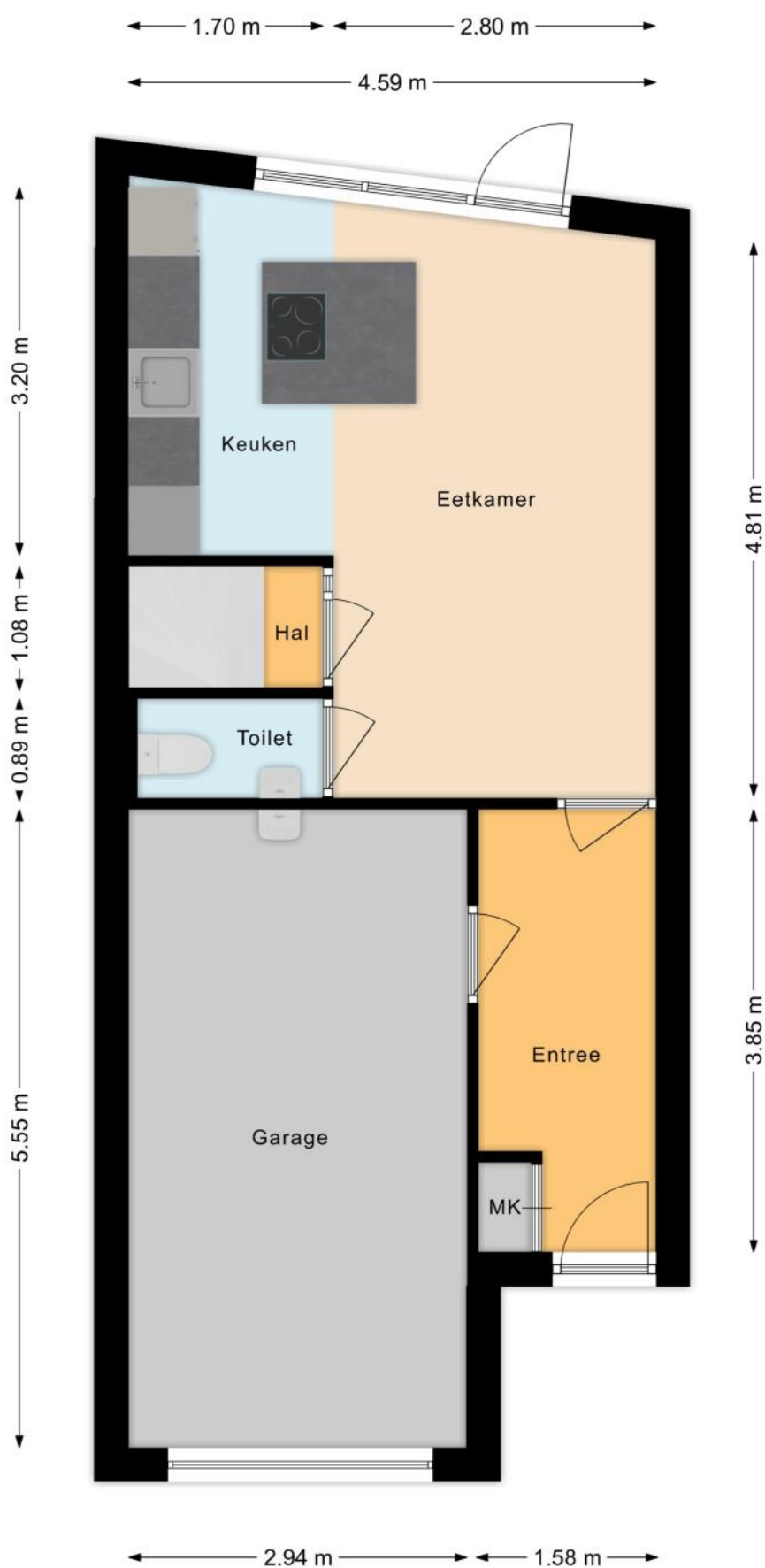

# PLATTEGROND

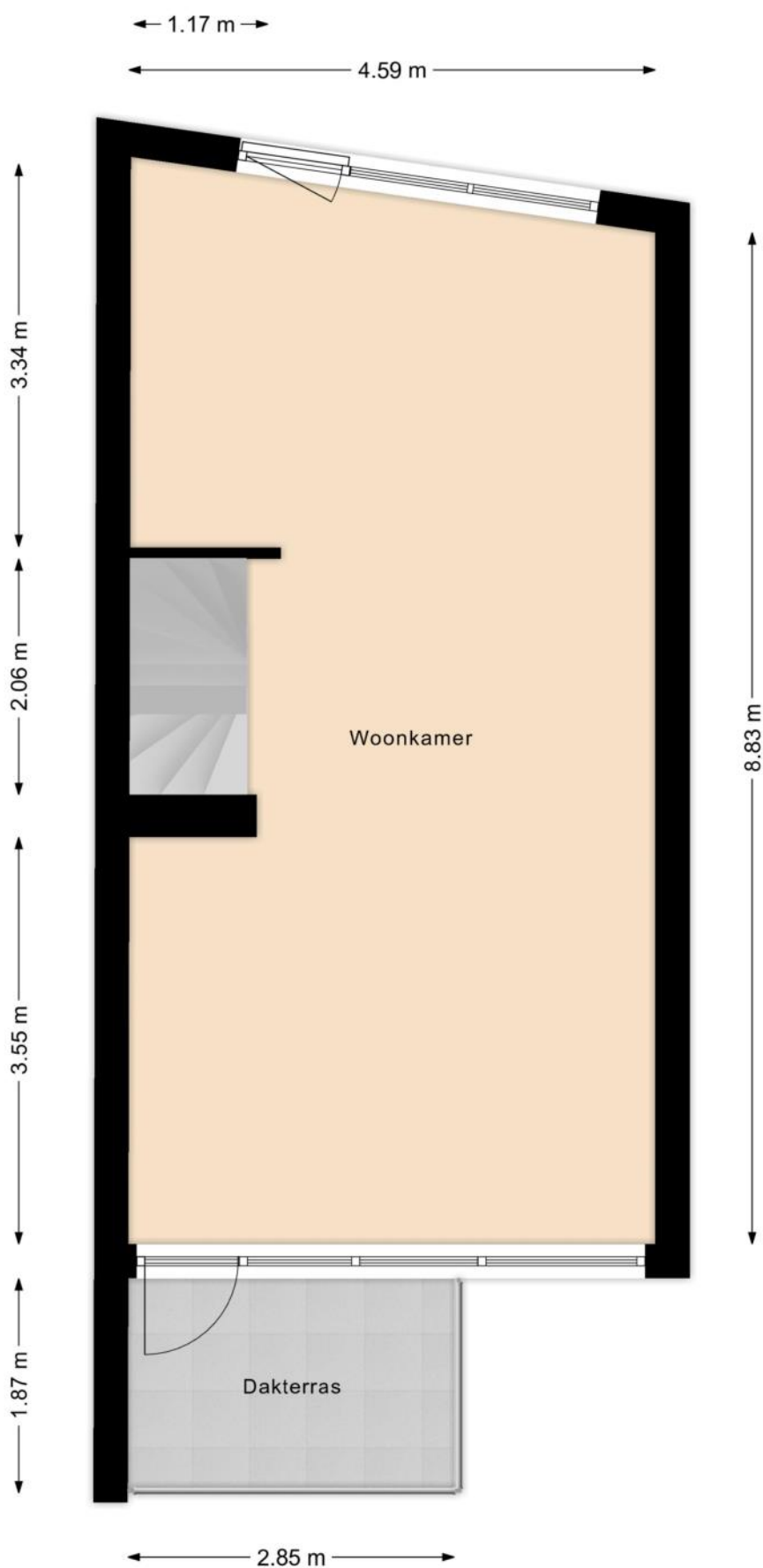

# PLATTEGROND

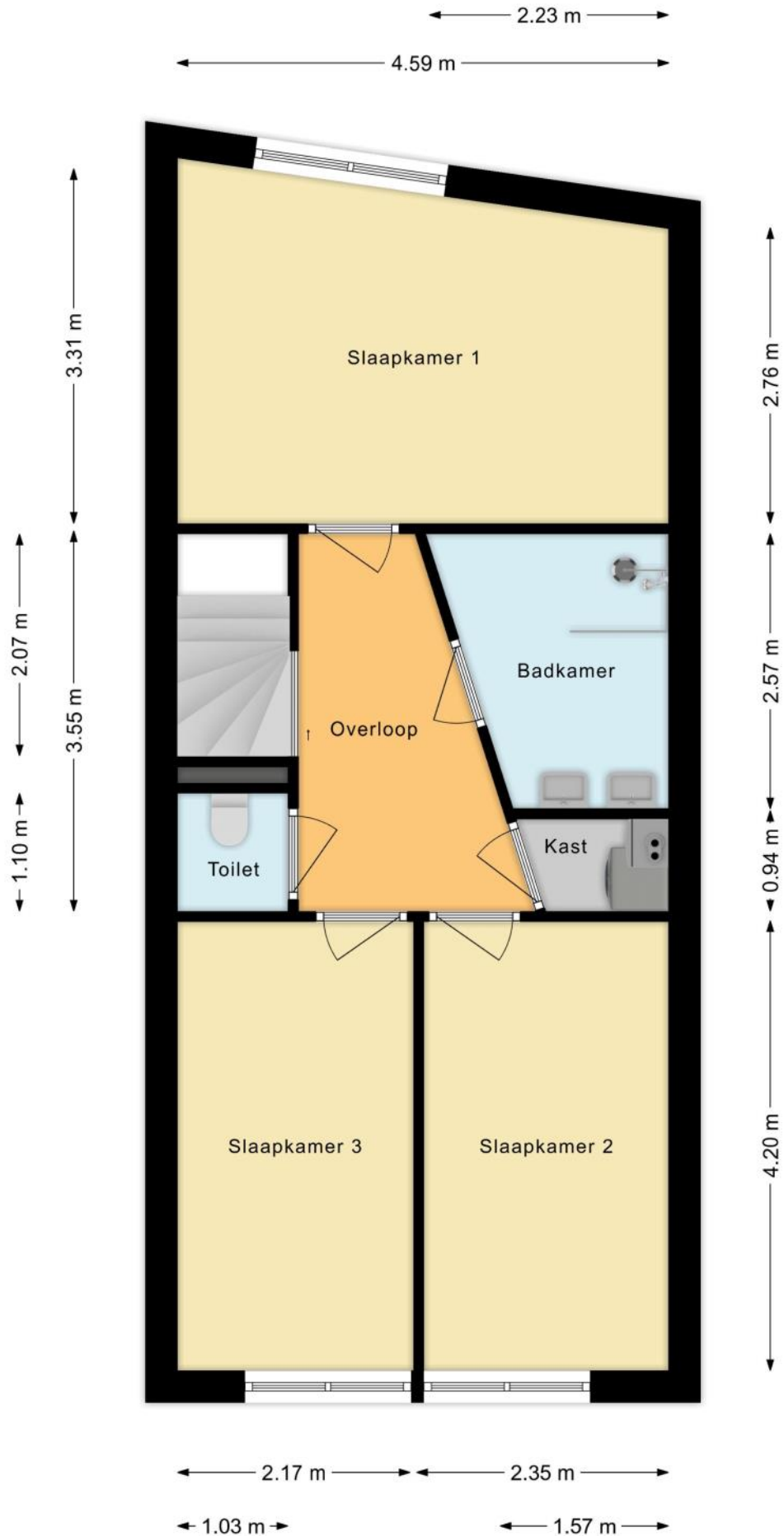



# KENMERKEN

## Bouw

Soort woonhuis	Eengezinswoning, Tussenwoning
Kenmerk woonhuis	Drive-in woning
Bouwworm	Bestaande bouw
Bouwjaar	1998
Soort dak	Plat dak
Materiaal dak	Bitumineuze dakbedekking

## Oppervlakten en inhoud

Perceeloppervlakte	123 m <sup>2</sup>
Inhoud	459 m <sup>3</sup>

### Gebruiksoppervlakten \*

Wonen (= woonoppervlakte)	123 m <sup>2</sup>
Overige inpandige ruimte	16 m <sup>2</sup>
Gebouwgebonden buitenruimte	5 m <sup>2</sup>

#### \* Gebruiksoppervlakten

De getoonde gebruiksoppervlakten zijn berekend conform de in de branche geldende meetinstructie. Deze meetinstructie is bedoeld om een meer eenduidige manier van meten toe te passen voor het geven van een indicatie van de gebruiks -

oppervlakte. De meetinstructie sluit verschillen in meetuitkomsten niet volledig uit, door bijvoorbeeld interpretatieverschillen, afrondingen of beperkingen bij het uitvoeren van de meting.

# KENMERKEN

## Indeling

Aantal kamers	5 kamers (waarvan 3 slaapkamers)
Aantal badkamers	1 badkamer en 2 aparte toiletten
Badkamervoorzieningen	Dubbele wastafel, wastafelmeubel, inloopdouche
Aantal woonlagen	3 woonlagen
Voorzieningen	Mechanische ventilatie, TV kabel, Airconditioning, Frans balkon, Glasvezel kabel, Zonnepanelen

## Energie

Energielabel	A
Isolatie	Dubbel glas, Volledig geïsoleerd
Verwarming	Cv-ketel, Vloerverwarming gedeeltelijk
Warm water	Cv-ketel
Merk/type cv-ketel	Intergas
Bouwjaar cv-ketel	2018
Eigendom cv-ketel	Eigendom

## Buitenruimte/omgeving

Ligging	Aan water, Aan rustige weg, In woonwijk, Vrij uitzicht, Aan vaarwater
Tuin	Achtertuin, Voortuin
Achtertuin	27 m <sup>2</sup> (6m diep en 4,5m breed)
Ligging tuin	Gelegen op het
Balkon/Dakterras	Balkon aanwezig, frans balkon aanwezig

# KENMERKEN

## Garage

Soort	Inpandige garage
Voorzieningen	Verwarming, Elektra, Water, Elektrische deur

## Parkeergelegenheid

Soort parkeergelegenheid	Openbaar parkeren, Op eigen terrein
--------------------------	-------------------------------------

## Kadastrale gegevens

### Amersfoort P 932

Oppervlakte	123 m <sup>2</sup>
Eigendomssituatie	Volle eigendom

## Bijzonderheden

Er zijn geen bijzonderheden gemeld.

# ZAKENLIJST

	Blijft achter	Gaat mee	Ter overname
Losse potten/planten		●	
Buitenverlichting	●		
Vlaggenmast/vlaggenstokhouder	●		
Rookmelder			●
Airconditioning	●		
Zonwering binnen (luxaflex e.d.)			●
Zonnepanelen	●		
Gordijnrails	●		
Gordijnen woonkamer			●
Gordijnen overig			●
Vloerbedekking/Linoleum	●		
Laminaat	●		
(Klok)thermostaat			●
Kookplaat	●		
Koelkast	●		
Oven	●		
(combi)Magnetron	●		
Afzuigkap	●		
Vriestkast	●		
Vaatwasser	●		
Overige inbouwapparatuur	●		
Dimmers	●		
Binnenverlichting	●		
Losse kasten		●	
Boeken-, legplanken		●	
Wastafelaccessoires		●	

# ZAKENLIJST

	Blijft achter	Gaat mee	Ter overname
Toiletaccessoires	●		
Badkameraccessoires		●	
Radiatorafwerking	●		
Keukenblok (met bovenkasten)	●		
Koel-vriescombinatie	●		
Koffiezetapparaat		●	
Wastafelmeubel	●		
Brievenbus	●		
(Voordeur)bel	●		
(Veiligheids)sloten en overige inbraakpreventie	●		
CV met toebehoren	●		
Mechanische ventilatie	●		



*Bekijk tijdens de bezichtiging welke roerende zaken uit de lijst achterblijven, mee gaan, of welke ter overname zijn.*

# HUIS OP DE KAART

Kadastrale kaart

Uw referentie: MLNEXT



12345	Deze kaart is noordgericht	Schaal 1: 500	
25	Perceelnummer	Kadastrale gemeente Amersfoort	
	Huisnummer	Sectie P	
	Vastgestelde kadastrale grens	Perceel 932	
	Voorlopige kadastrale grens		
	Administratieve kadastrale grens		
	Bebouwing		
<p>Voor een eensluidend uittreksel, geleverd op 8 oktober 2025 De bewaarder van het kadaster en de openbare registers</p>		<p>Aan dit uittreksel kunnen geen betrouwbare maten worden ontleend. De Dienst voor het kadaster en de openbare registers behoudt zich de intellectuele eigendomsrechten voor, waaronder het auteursrecht en het databankenrecht.</p>	

# ALGEMENE INFORMATIE

## Hoe bezichtig ik de woning?

Vraag jouw bezichtiging aan via

- telefoon 088 200 2000
- makelaarsland.nl

De makelaar óf de eigenaar van de woning neemt contact met je op om de bezichtiging in te plannen, wanneer het jullie beiden schikt. Als de eigenaar zelf contact met je opneemt, betekent dit dat de rondleiding ook door de eigenaar zelf wordt gedaan. Neemt de makelaar contact op, dan doet de makelaar ook de rondleiding.

## Hoe breng ik een bod uit?

Breng jouw bod uit via:

- telefoon 088 200 2000
- het online biedingsformulier

Ga naar makelaarsland.nl en klik op de button 'doe een bod' bij de woningpresentatie. De makelaar neemt jouw bieding in behandeling en zal telefonisch contact met jou en de verkoper opnemen om nader te overleggen. De verkoper zal jouw voorstel accepteren, een tegenvoorstel uitbrengen of het voorstel afwijzen.

## Jouw eigen woning verkopen?

Dat kan dat bij ons op twee manieren. Je doet zelf het één en ander of wij doen alles voor je. (Doe de test, dan weet je wat het beste bij jou past.) Wat je ook kiest, je betaalt gewoon een vast laag tarief en je weet precies waar je aan toe bent. Makkelijk toch?

## Ouderdomsclausule

### Gratis hypotheekgesprek

Huis gevonden? Dat is mooi, maar kun je die ook betalen? Wees slim en begin op tijd met het bekijken van jouw financiële mogelijkheden. Wat kun je maximaal lenen en wat past het best bij jou? Bij ING kun je erop vertrouwen dat je altijd passend advies krijgt bij jouw persoonlijke situatie, nu en in de toekomst. Plan gratis en vrijblijvend een oriënterend gesprek in op:

[makelaarsland.nl/hypotheekgesprek](https://www.makelaarsland.nl/hypotheekgesprek)

### De Makelaarsland Biedgids

Ken jij de regels tijdens het bieden op een huis? We hebben een biedgids ontwikkeld om transparantie in de woningmarkt te bevorderen en jouw kennis over de regels en wetgeving rondom het (ver)koopproces te vergroten. We hebben alle ontwikkelingen, feiten, regels en uitzonderingen rondom het biedproces helder voor je op een rij gezet, zodat jij weloverwogen keuzes kan maken. Het is je gegund!

[makelaarsland.nl/biedgids](https://www.makelaarsland.nl/biedgids)

# INFORMATIE VOOR KOPERS

## Koopakte

Na overeenstemming zullen afspraken worden vastgelegd in een koopakte conform het model van de Nederlandse Vereniging van Makelaars (NVM). Vooraf zullen wij het cliëntenonderzoek uitvoeren om de identiteit van de betrokken partijen te verifiëren. Dit is een standaard procedure in het kader van onze wettelijke verplichting als makelaar. Voor woningen in Amsterdam zullen afspraken worden vastgelegd in een koopakte conform het model van de Koninklijke Notariële Beroepsorganisatie. In deze koopakte zullen onder andere de onderstaande bijzonderheden worden opgenomen.

## Ontbindende voorwaarden financiering

Ten behoeve van een eventueel opgenomen voorbehoud voor het verkrijgen van een financiering hanteert Makelaarsland een termijn van 7 weken (te rekenen vanaf het moment van bereiken van mondelinge overeenstemming) waarbinnen op grond van deze voorwaarde ontbonden kan worden.

## Waarborgsom / bankgarantie

De koopovereenkomst vereist van de koper altijd een waarborgsom of bankgarantie van 10% van de koopsom. De koper krijgt 8 weken (te rekenen vanaf het moment van bereiken van mondelinge overeenstemming) om dit te regelen. Bij geen voorbehoud financiering is deze termijn 4 weken.

## Notariskosten

Tenzij anders vermeld is de koper vrij in de notariskeuze. Indien deze notaris kosten in rekening brengt aan verkoper, gelden de volgende maxima: 1. Doorhaling hypotheek. In geval van gehele doorhaling € 200,00 (incl. kadasterkosten per doorhaling). In geval van een gedeeltelijke doorhaling € 250,00 (incl. kadasterkosten per doorhaling). 2. Spoedbetaling € 10,00. 3. Onderzoekskosten en opvragen gegevens € 25,00. Bedragen zijn incl. btw. Alle overige kosten, dan wel meerkosten komen voor rekening van de koper.

## Meldingsplicht verkoper

De verkoper heeft een meldingsplicht. De koper mag daarom verwachten dat de informatie die door de verkoper wordt verstrekt, correct is. Er moet altijd melding worden gemaakt van eventuele gebreken en bijzondere omstandigheden.



Jij kiest de notaris. Vraag  
van tevoren de kosten  
op en voorkom  
verrassingen.

## Onderzoeksplicht

De koper heeft zijn eigen onderzoeksplicht. Dit betekent dat de koper zelf onderzoek dient te verrichten naar de diverse zaken die van belang zijn bij het nemen van de juiste koopbeslissing. Wij noemen: de bouwtechnische staat van de woning, eventuele rechten en plichten die op de woning (of perceel) rusten (ook wel erfdienstbaarheden of kwalitatieve rechten/plichten genoemd) en milieufactoren, omgevingsfactoren, (toekomstige) bestemmingsplannen enzovoorts. Gezien de complexe materie, met name waar het jouw onderzoeksplicht betreft, raden wij je aan een eigen aankoopmakelaar in te schakelen.

## Energie label

Verkoper zal bij de notariële eigendomsoverdracht aan koper een energielabel overhandigen, tenzij anders is afgesproken of indien dit op grond van het besluit energieprestatie een dergelijk label of certificaat niet noodzakelijk is. Voor meer informatie [www.rvo.nl](http://www.rvo.nl).



# INFORMATIE VOOR KOPERS

## Erfdienstbaarheden

Indien er op de woning of het perceel erfdienstbaarheden, kwalitatieve verplichtingen en/of andere bedingen rusten, gaan ze over op de koper en worden ze als bijlage behorend bij de koopakte, meestal in de vorm van het eigendomsbewijs, ter beschikking gesteld.

## Schriftelijkheidsvereiste

Alle door Makelaarsland en verkoper verstrekte informatie moet uitsluitend gezien worden als een uitnodiging tot nader overleg dan wel tot het uitbrengen van een bod. Er is pas sprake van een rechtsgeldige koopovereenkomst als de particuliere verkoper en de particuliere koper de koopovereenkomst hebben ondertekend. Dit vloeit voort uit artikel 7:2 Burgerlijk Wetboek. Een bevestiging van de mondelinge overeenstemming per e-mail of een toegestuurd concept van de koopovereenkomst wordt wettelijk niet gezien als een 'ondertekende koopovereenkomst'.

## Voorbehouden

Deze brochure is door Makelaarsland met de meeste zorg samengesteld, onder andere aan de hand van de door de verkoper aan ons verstrekte gegevens. De verkoper kan zelf tekst, foto's en/of documentatie over de woning aan Makelaarsland hebben aangeleverd. Om deze redenen kan Makelaarsland er niet voor in staan dat de inhoud van de verkoopbrochure juist is. Makelaarsland verstrekt geen garanties en aanvaardt geen aansprakelijkheid voor de gegevens in deze brochure. Om dezelfde redenen kan de koper aan de inhoud van de vermelde informatie geen rechten ontleen en dient zelf onderzoek te plegen naar alle aspecten van de woning die voor hem van belang zijn.