



BATAVIERENWEG 44, NIJMEGEN

Vraagprijs € 945.000,- K.K.

DE MAKELAAR IN NIJMEGEN



OPENINGSTIJDEN

Maandag t/m vrijdag van 08.30 uur tot 17.00 uur.

Buiten openingstijden op afspraak.

Allereerst danken wij u, namens onze opdrachtgever, voor de getoonde interesse in deze woning.

Hebt u na het lezen van deze brochure nog vragen of wilt u een (vervolg)afpraak maken? Loop dan eens bij ons of uw eigen NVM makelaar binnen.

Wij stellen het zeer op prijs wanneer u binnen enkele dagen na een bezichtiging uw reactie aan ons doorgeeft, ook wanneer u geen interesse heeft. Wij kunnen de verkoper dan op de hoogte brengen van uw bevindingen.

CONTACT GEGEVENS

- 📍 Mariaplein 6
6522 AV Nijmegen
- ☎ 024-2200111
- ✉ info@verbeek-makelaars.nl
- 🌐 www.verbeekmakelaars.nl

UW MAKELAAR

Freek van Camp RMT

Directeur

Register makelaar - taxateur

Financieel adviseur

06 – 55 70 03 60

f.van.camp@verbeek-makelaars.nl





SPECIFICATIES

Woonoppervlakte	226 m ²
Overige inpandige ruimte	n.v.t.
Gebouwgebonden buitenruimte	16 m ²
Externe bergruimte	5 m ² + ? m ²
Inhoud	728 m ³
Perceeloppervlakte	n.v.t.
Bouwjaar	1958
Energie label	C (16-05-2035)
Aantal kamers	4
Aantal slaapkamers	3
Aantal badkamers	2



OMSCHRIJVING

Batavierenweg 44

Uniek appartement met panoramisch uitzicht én garagebox in Nijmegen-Oost!

Met een weids uitzicht over de Waal, de Ooijpolder en de skyline van Nijmegen biedt dit uitzonderlijke appartement een woonbeleving die je zelden tegenkomt. Deze lichte woning bevindt zich op de zesde verdieping van een goed onderhouden complex met in totaal negen verdiepingen, aan de rand van het geliefde Nijmegen-Oost. De combinatie van ruimte, uitzicht en ligging zorgt voor een buitengewone ervaring met het comfort van een centrale maar rustige locatie.

Op korte loopafstand van het stadscentrum én met uitstekende bereikbaarheid richting uitvalswegen, woon je hier in een van de meest geliefde wijken van Nijmegen. Alle voorzieningen bevinden zich binnen handbereik, en parkeren kan direct voor de deur met een vergunning. De woning heeft bovendien een eigen garagebox. Ideaal voor het stallen van een auto, fietsen of te gebruiken als extra opslagruimte.

De woning is in 2009 ontstaan uit twee samengevoegde appartementen (nummers 44 en 46), wat heeft geresulteerd in een opmerkelijk ruim en logisch ingedeeld geheel met een duidelijke scheiding tussen wonen (44) en slapen (46). Tijdens deze samenvoeging is het appartement volledig en hoogwaardig gerenoveerd. In de woonkamer en hal ligt een massief eikenhouten vloer, wat samen met de strakke afwerking en het overvloedige daglicht zorgt voor een warme, luxe uitstraling. Grote raampartijen bieden veel licht en indrukwekkende zichtlijnen met panoramisch uitzicht over de Waalbrug, de Ooijpolder en de stad. Privacy, comfort en afwerking komen hier samen in een unieke woonbeleving.



OMSCHRIJVING

Batavierenweg 44



Indeling:

Begane grond

Nette en ruime gezamenlijke entree met bellentableau, trappenhuis, liften en centrale fietsenberging. Hier bevindt zich tevens de privéberging.

Zesde verdieping

Entree appartement met een beveiligde toegangsdeur. Het smaakvol afgewerkte appartement beschikt over een lange, brede hal die als centrale verbinding dient tussen de verschillende ruimtes. Bij binnenkomst bevinden zich de garderobe, het gastentoilet, een wasruimte en de open keuken. De keuken en woonkamer zijn beide direct bereikbaar vanuit de hal, wat zorgt voor een mooie, logische doorloop. De hoogwaardige en complete keuken is voorzien van diverse inbouwapparatuur en biedt toegang tot het eerste balkon welke op het zuiden gericht is. Aangrenzend aan de keuken / eetkamer bevindt zich een ruime bijkeuken met extra opberg- en werkruimte. Vanaf het balkon is er een prachtig uitzicht over de stad Nijmegen en de Radboud Universiteit. De woonkamer is loftachtig van opzet en buitengewoon ruim. Een moderne gashaard zorgt voor een scheiding tussen de eetkamer en de zithoek aan de zuidwest kant. Grote raampartijen zorgen voor een zee aan licht en vanuit de zithoek geeft een schuifpui toegang tot een tweede, westelijk gelegen balkon met fraai uitzicht richting de Waal en de iconische Waalbrug.

Aan de rechterzijde van de hal bevindt zich de slaapvleugel, bestaande uit drie ruime slaapkamers en twee badkamers. De masterbedroom is een comfortabele privéruimte met een ruime inloopkast, een eigen luxe badkamer en een balkon op het noorden. Vanaf dit balkon is er een prachtig uitzicht op de Waal, de Waalbrug en de uitgestrekte Ooijpolder. Een bijzonder beeld dat elke seizoen, zelfs elke dag anders is. De slaapkamer is tevens voorzien van airconditioning. De badkamer is compleet uitgerust en beschikt over een comfortabel instapbad, een ruime inloopdouche, toilet, bidet, dubbele wastafel en twee vaste badkamerkasten. De afwerking is fraai en de badkamer biedt alle gemakken voor dagelijks gebruik.

OMSCHRIJVING

Batavierenweg 44



De tweede badkamer, toegankelijk vanuit de hal, is voorzien van een douche en wastafel. Praktisch en comfortabel als gastenbadkamer. De overige twee slaapkamers zijn eveneens ruim en genieten, net als de rest van de woning, van veel daglicht en een vrij uitzicht. Één van deze kamers beschikt bovendien over een eigen balkon op het westen, perfect om te genieten van de middag- en avondzon.

Bijzonderheden:

- Gerenoveerd in 2009.
- Woonoppervlak ca. 226 m².
- Gebouwbonden ruimte ca. 16 m² (verdeeld over 4 balkons).
- Externe bergruimte ca. 5 m².
- Verwarming middels blokverwarming en warm water middels boiler.
- Definitief energielabel C, geldig tot 16-05-2035.
- De masterbedroom is voorzien van airconditioning.
- Inclusief nabijgelegen garagebox.
- Voor het appartementencomplex is voldoende parkeergelegenheid. Bewoners kunnen via de gemeente een parkeervergunning aanvragen.
- Gezamenlijke fietsenberging met 4 plekken.
- Moderne intercomfunctie.





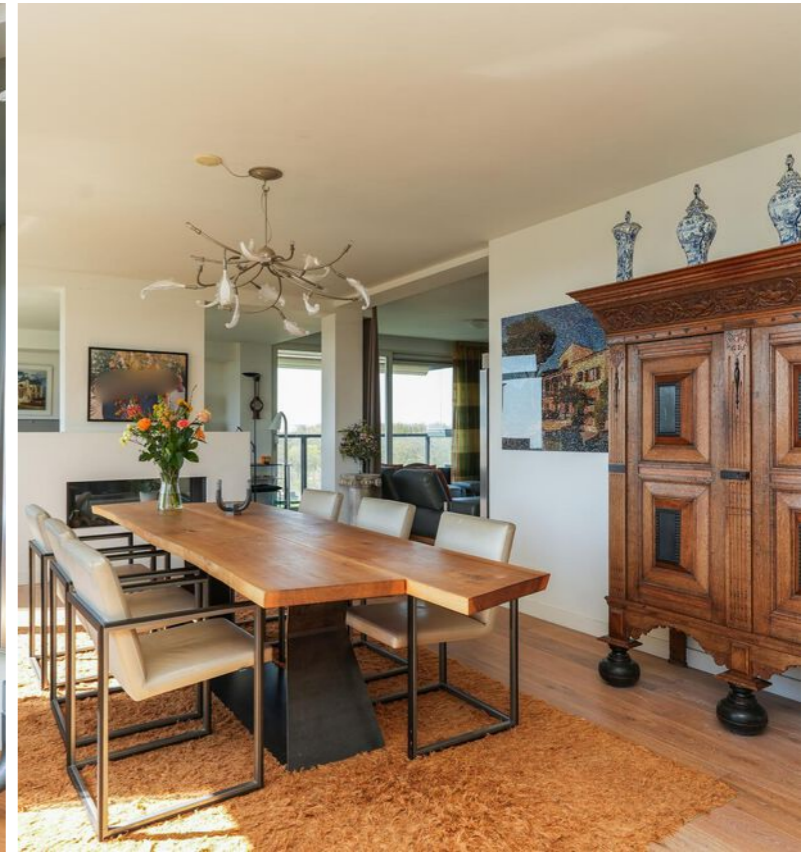



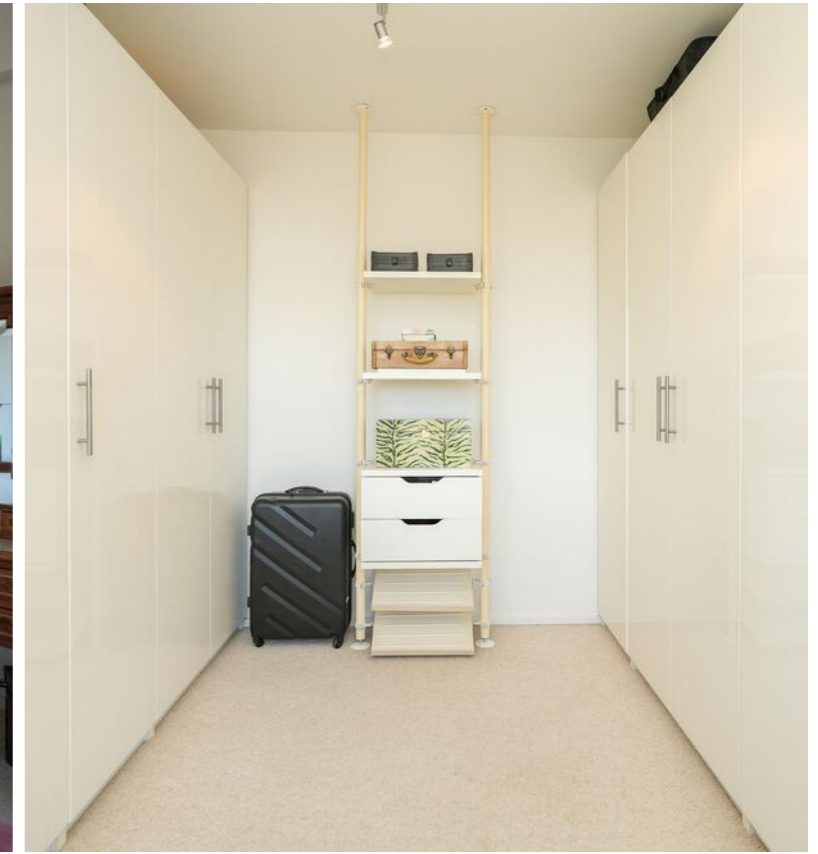
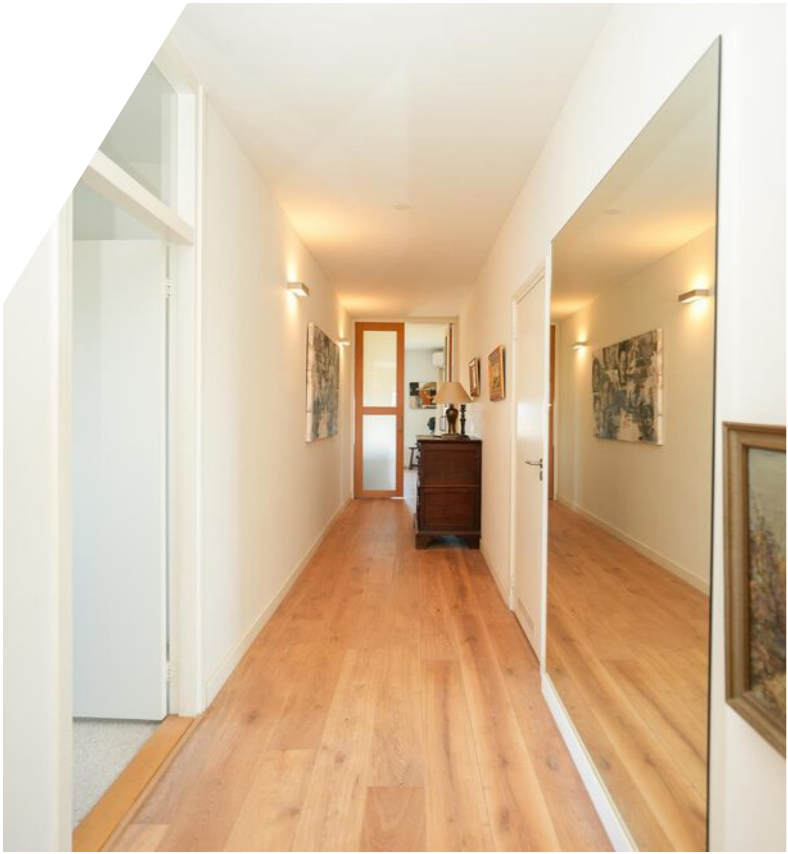



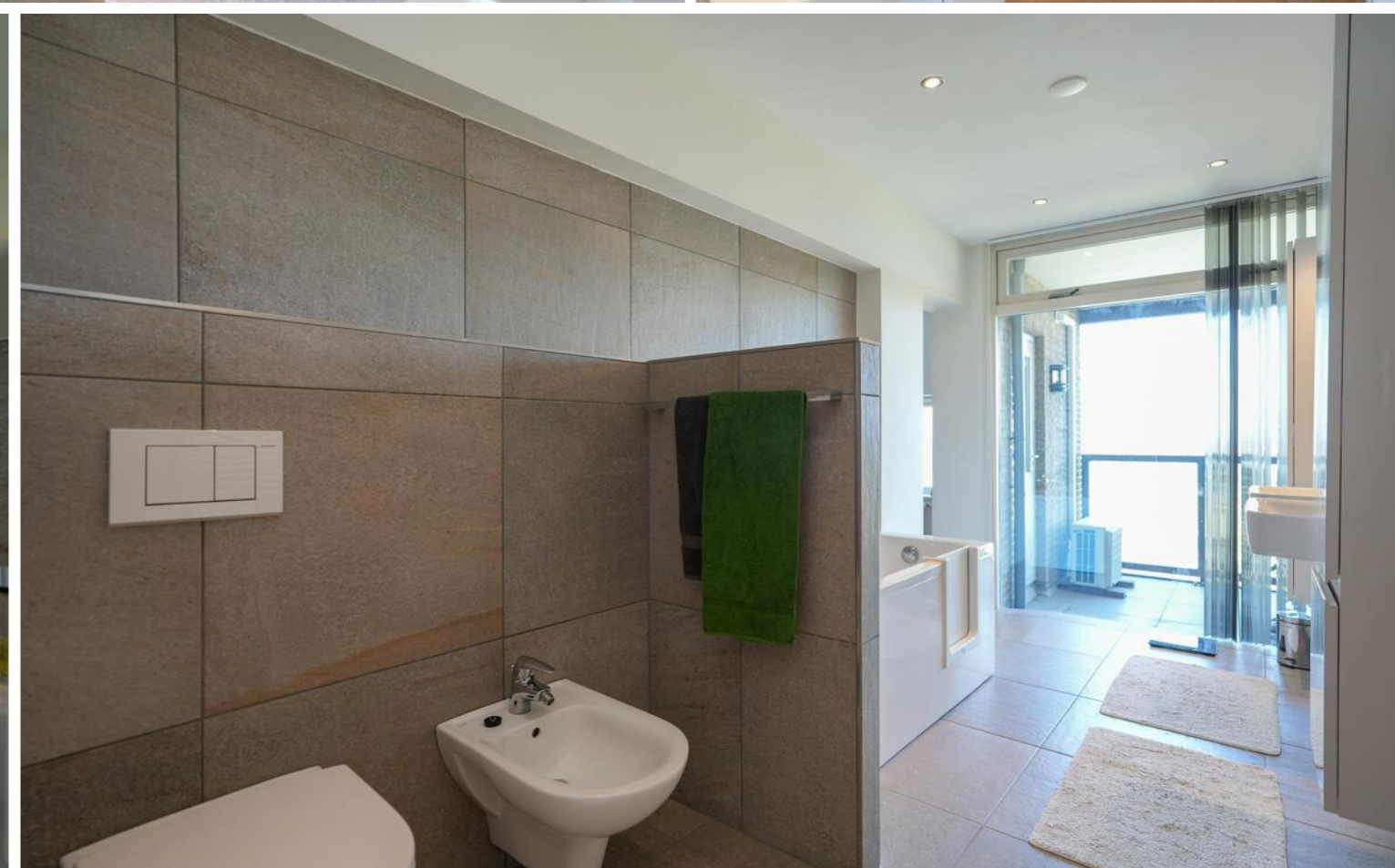





PLATTEGROND

Appartement

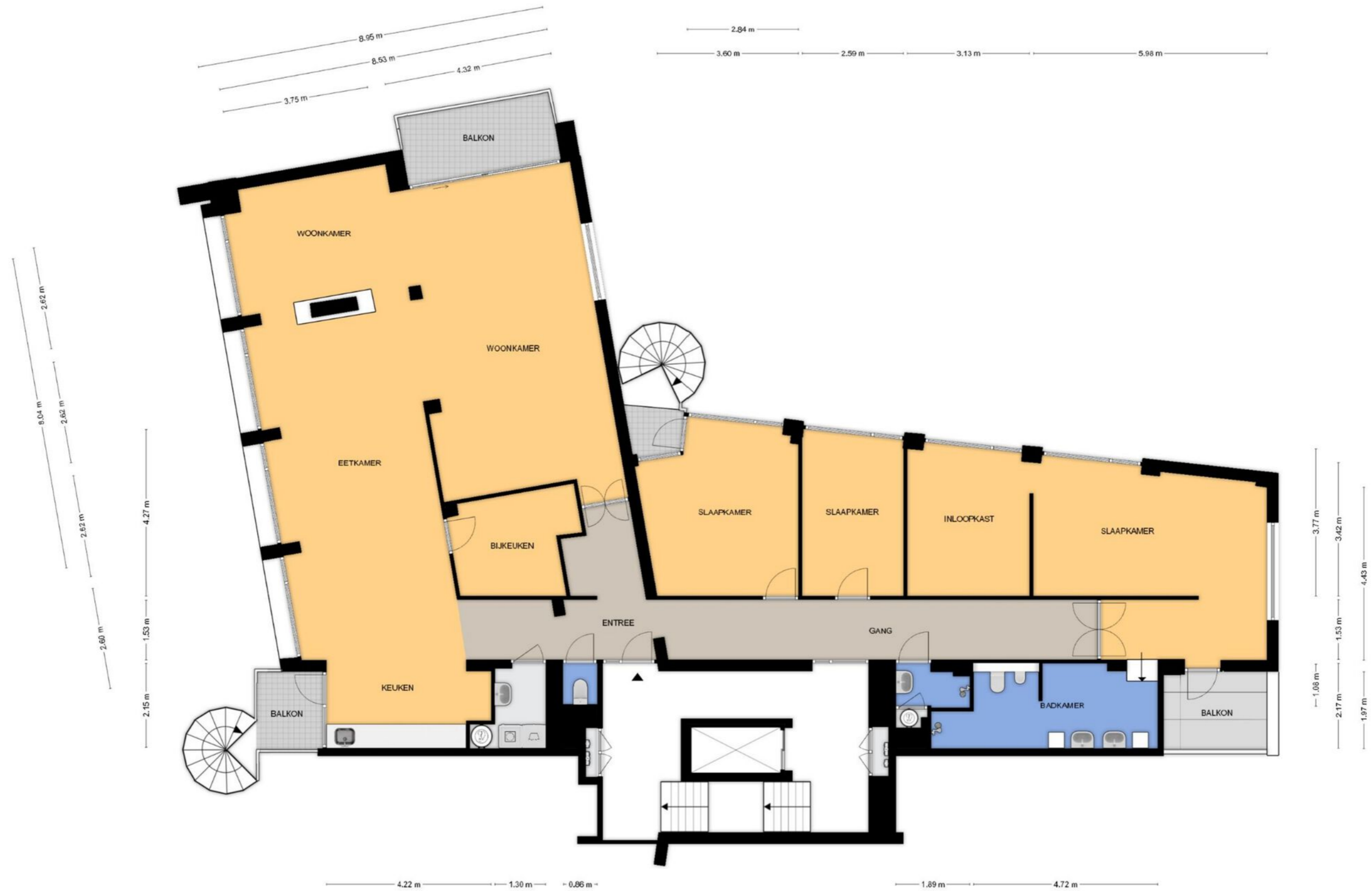

PLATTEGROND

Berging

KADASTRALE KAART

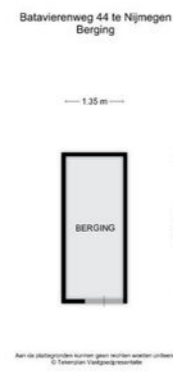

Kadastrale kaart

Uw referentie: BATAVIERENWEG 44

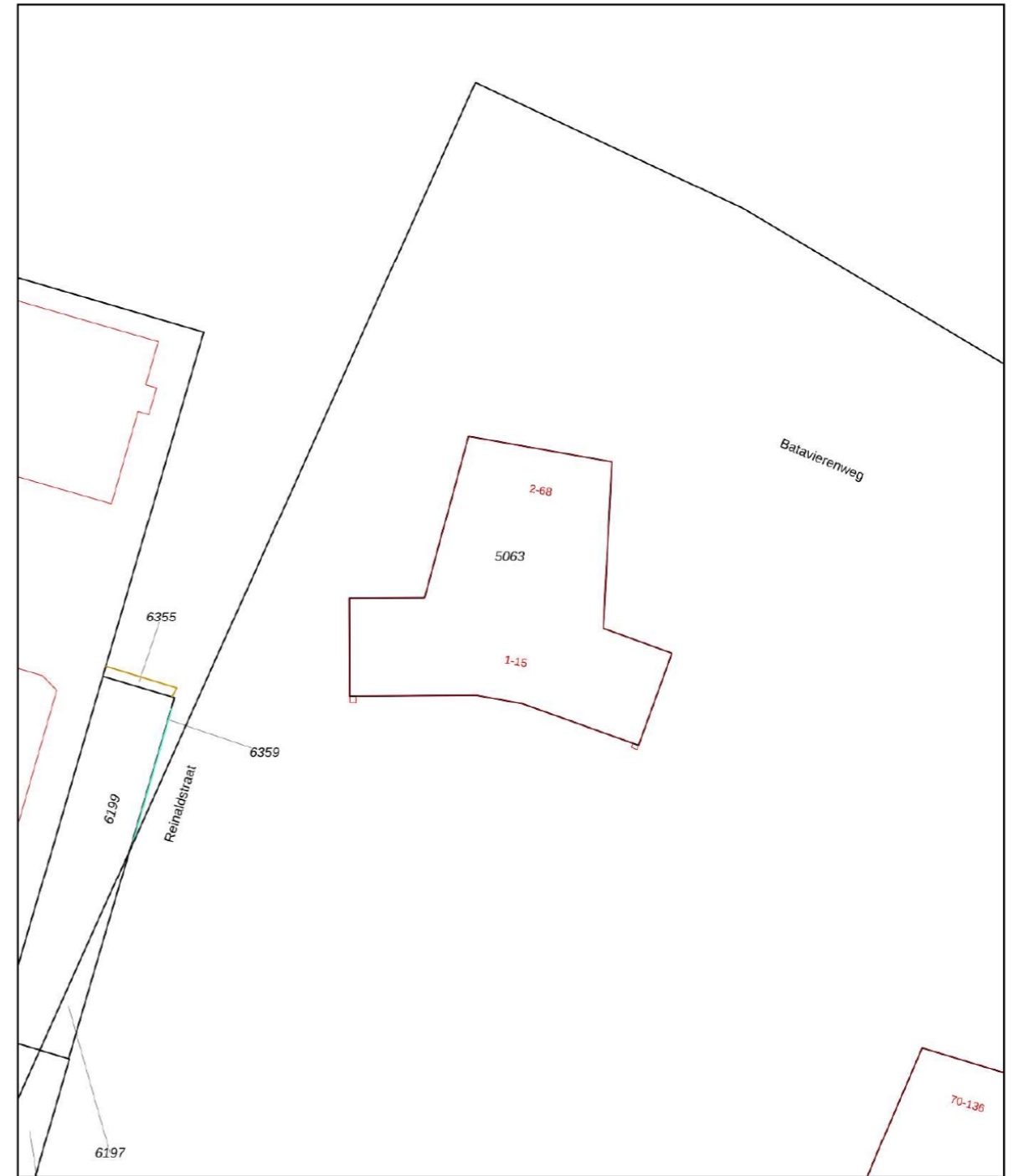

12345	Deze kaart is noordgericht	Schaal 1: 500	
25	Perceelnummer	Kadastrale gemeente Nijmegen	
—	Huisnummer	Sectie B	
—	Vastgestelde kadastrale grens	Perceel 5063	
—	Voorlopige kadastrale grens		
—	Administratieve kadastrale grens		
—	Bebouwing		

Voor een eensluitend uittreksel, geleverd op 1 mei 2025
De bewaarder van het kadaster en de openbare registers

Aan dit uittreksel kunnen geen betrouwbare maten worden ontleend.
De Dienst voor het kadaster en de openbare registers behoudt zich de intellectuele eigendomsrechten voor, waaronder het auteursrecht en het databankenrecht.

LOCATIE

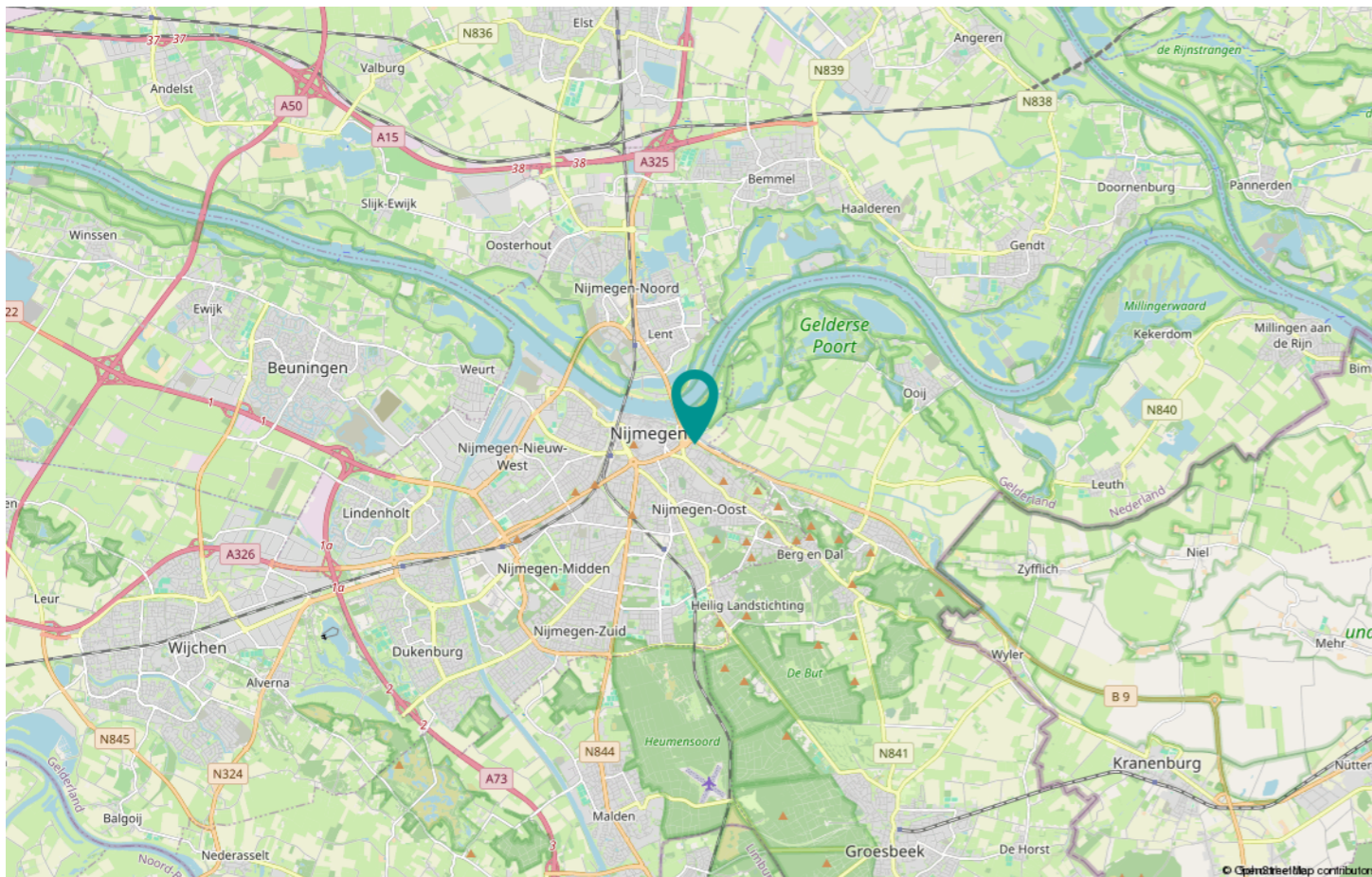
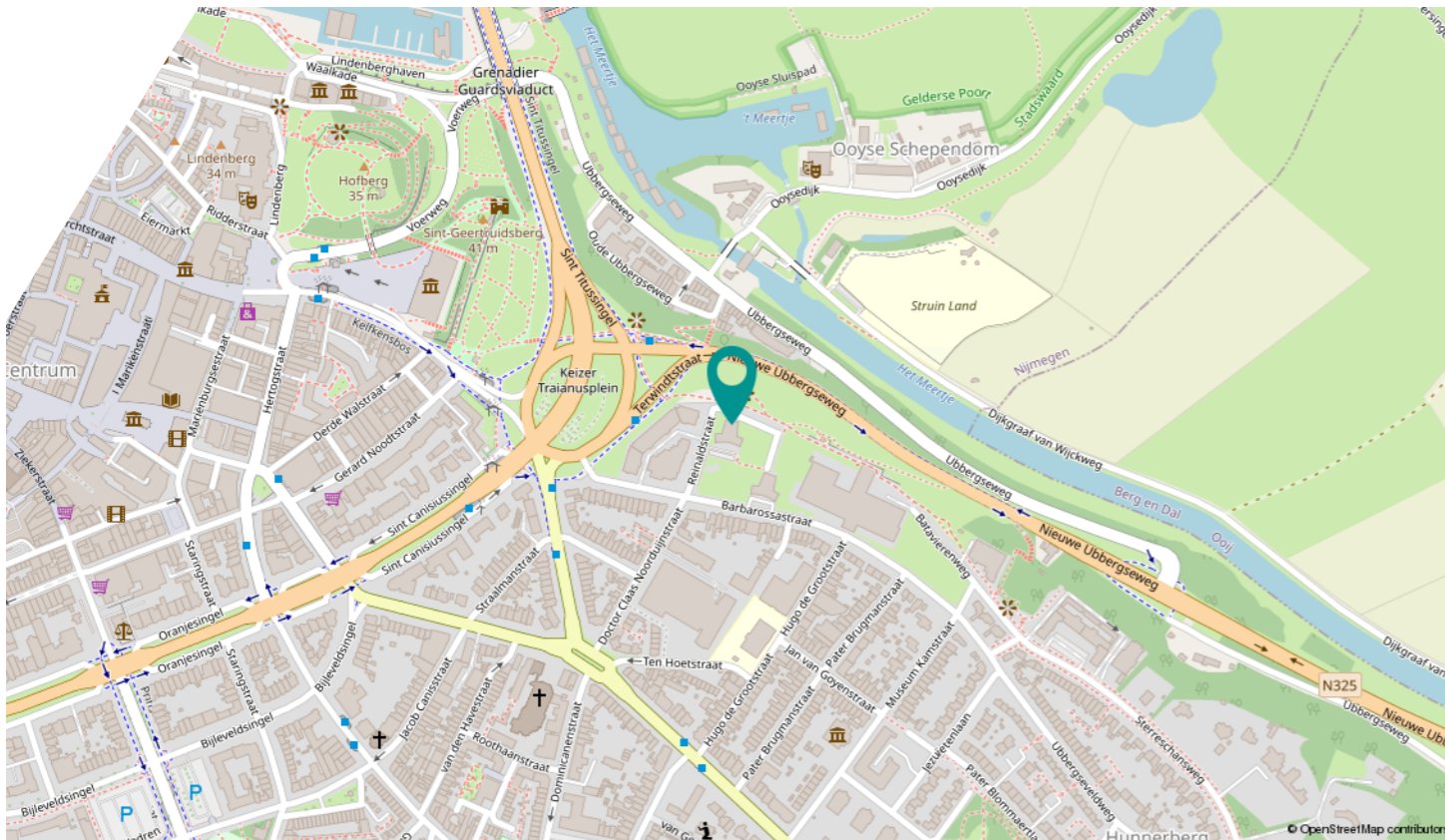

LIJST VAN ZAKEN

Beschrijving	Blijft achter	Gaat mee	Ter overname	Nvt
Woning - Interieur				
(Voorzet) openhaard met toebehoren				X
Allesbrander				X
Houtkachel				X
(Gas)kachels	X			
Designradiator(en)				X
Radiatorafwerking				X
Verlichting, te weten				
- inbouwspots/dimmers	X			
- opbouwspots/armaturen/lampen/dimmers	X			
- losse (hang)lampen	X			
- Eettafel lamp	X			
-				X
(Losse)kasten, legplanken, te weten				
- Inloopkast master bedroom				X
- kasten in Berging	X			
Raamdecoratie/zonwering binnen, te weten				
- gordijnrails	X			
- gordijnen	X			
- overgordijnen				X
- vitrages	X			
- rolgordijnen				X
- lamellen				X
- jaloezieën				X
- (losse) horren/rolhorren				X
- Elektrische zonwering	X			
-				X
Vloerdecoratie, te weten				
- vloerbedekking	X			
- parketvloer	X			

LIJST VAN ZAKEN

Beschrijving	Blijft achter	Gaat mee	Ter overname	Nvt
- houten vloer(delen)				X
- laminaat				X
- plavuizen	X			
-				X
-				X
Overig, te weten				
- spiegelwanden	X			
- schilderij ophangstelsysteem				X
- Eettafel	X			
- Televisie meubel staand/hangend	X			
- Boekenkast in gang zonder boeken	X			
- drie barkrukken	X			
Woning - Keuken				
Keukenblok (met bovenkasten)	X			
Keuken (inbouw)apparatuur, te weten				
- kookplaat	X			
- (gas)fornuis	X			
- afzuigkap	X			
- magnetron				X
- oven				X
- combi-oven/combimagnetron	X			
- koelkast				X
- vriezer				X
- koel-vriescombinatie	X			
- vaatwasser	X			
- Quooker	X			
- koffiezetapparaat				X
-				X
-				X
Keukenaccessoires, te weten				

LIJST VAN ZAKEN

Beschrijving	Blijft achter	Gaat mee	Ter overname	Nvt
-				X
-				X
-				X
-				X
-				X
-				X
-				X
-				X
-				X
-				X
Woning - Sanitair/sauna				
Sauna met toebehoren				X
				X
				X
Toilet met de volgende toebehoren				
- toilet	X			
- toiletrolhouder	X			
- toiletborstel(houder)	X			
- fontein	X			
-				X
-				X
Badkamer met de volgende toebehoren				
- ligbad	X			
- jacuzzi/whirlpool				X
- douche (cabine/scherm)	X			
- stoomdouche (cabine)				X
- wastafel	X			
- wastafelmeubel	X			
- planchet				X
- toiletkast	X			
- toilet	X			
- toiletrolhouder	X			
- toiletborstel(houder)	X			

LIJST VAN ZAKEN

Beschrijving	Blijft achter	Gaat mee	Ter overname	Nvt
-				X
-				X
Woning - Exterieur/installaties/veiligheid/energiebesparing				
Schotel/antenne				X
Brievenbus	X			
Kluis				X
(Voordeur)bel	X			
Alarminstallatie				X
(Veiligheids)sloten en overige inbraakpreventie	X			
Rookmelders				X
(Klok)thermostaat				X
Airconditioning	X			
Screens	X			
Rolluiken				X
Zonwering buiten	X			
Telefoonaansluiting/internetaansluiting				X
Veiligheidsschakelaar wasautomaat				X
Waterslot wasautomaat				X
Zonnepanelen				X
Oplaadpunt elektrische auto				X
				X
				X
				X
				X
Warmwatervoorziening, te weten				
- CV-installatie				X
- boiler				X
- geiser				X
- Centrale warm watervoorziening voor alle appartementen				X

LIJST VAN ZAKEN

Beschrijving	Blijft achter	Gaat mee	Ter overname	Nvt
-				X
-				X
Isolatievoorzieningen (voorzetramen/radiatorfolie etc.), te weten				
-				X
-				X
Tuin - Inrichting				
Tuinaanleg/bestrating				X
Beplanting				X
				X
Tuin - Verlichting/installaties				
Buitenverlichting				X
Tijd- of schemerschakelaar/bewegingsmelder				X
				X
Tuin - Bebouwing				
Tuinhuis/buitenberging				X
Kasten/werkbank in tuinhuis/berging				X
(Broei)kas				X
				X
				X
Tuin - Overig				
Overige tuin, te weten				
- (sier)hek				X
- vlaggenmast(houder)				X
-				X
-				X
Overig - Contracten				

LIJST VAN ZAKEN

Beschrijving	Blijft achter	Gaat mee	Ter overname	Nvt
CV: Moet worden overgenomen				
Boiler: Nee				
Zonnepanelen: Nee				

VRAGENLIJST

Vraag	Antwoord
Bijzonderheden 1 A.	
Zijn er nadat u het appartement in eigendom hebt gekregen nog andere, eventuele aanvullende notariële of onderhandse akten opgesteld met betrekking tot het appartement?	Nee
Zo ja, welke?	
Bijzonderheden 1 B.	
Zijn er mondelinge of schriftelijke afspraken gemaakt over aangrenzende percelen? (Denk hierbij aan regelingen voor het gebruik van een poort, schuur, garage, tuin, overeenkomsten met meerdere burens, toezeggingen, erfafscheidingen.)	Nee
Zo ja, welke zijn dat?	
Bijzonderheden 1 C.	
Wijken de huidige terreinafscheidingen af van de kadastrale eigendomsgrenzen? (Denk hierbij ook aan strookjes grond van de gemeente die u in gebruik heeft, of grond van u die gebruikt wordt door de burens.)	Nee
Zo ja, waaruit bestaat die afwijking?	
Bijzonderheden 1 D.	
Is een gedeelte van uw appartement, schuur, garage of schutting gebouwd op grond van de burens of andersom?	Nee
Zo ja, graag nader toelichten:	
Bijzonderheden 1 E.	
Heeft u grond van derden in gebruik?	Nee
Zo ja, welke grond?	
Bijzonderheden 1 F.	

VRAGENLIJST

Vraag	Antwoord
Rusten er voor zover u weet 'bijzondere lasten en beperkingen' op het appartement? (‘Bijzondere lasten en beperkingen’ kunnen privaatrechtelijke beperkingen zijn zoals (lijdende) erfdienstbaarheden (bijvoorbeeld een recht van overpad), kwalitatieve verplichtingen, kettingbedingen, vruchtgebruik, voorkeursrecht (bijvoorbeeld een eerste recht van koop), opstalrecht, erfpacht, huurkoop. Het kan ook gaan om publiekrechtelijke beperkingen zoals een aanschrijving van de gemeente in het kader van een illegale verbouwing.)	Ja
Zo ja, welke?	Met betrekking tot bekende erfdienstbaarheden, kwalitatieve bedingen en/of bijzondere verplichtingen wordt verwezen naar: 3. het gekochte zal worden bebouwd met een flatgebouw; bij de bouw zijn werken toegelaten in strijd met de bepalingen van de vierde titel van Boek II van het Burgerlijk Wetboek, evenwel mag niet worden afgeweken van de bouwplannen, waarvoor bij besluit van Burgemeester en Wethouders van Nijmegen van negentien december negentienhonderd zesenvijftig aan de Bouwcombinatie Kwaaitaal-Lemmens-Hollink-Waals te Rotterdam bouwvergunning is verleend; 4. de gevels en het dak van de bebouwing op het verkochte mogen niet voor reclaimedoeleinden worden gebruikt; 5. in de woningen en garages mag geen winkel worden gehouden en daarin mag ook geen bedrijf of beroep worden uitgeoefend dat naar het oordeel van Burgemeester en Wethouders van Nijmegen hinderlijk is voor de omgeving; 6. Burgemeester en Wethouders van Nijmegen zijn bevoegd nadere eisen te stellen betreffende de uitwendige verzorging en het gebruik van de bebouwing; ; 7. een afschrift van de koopakte en bij vervreemding van het gekochte een afschrift van de verkoopakte zal door koopster of opvolgende verkrijger(s) kosteloos worden toegezonden aan Burgemeester en Wethouders van Nijmegen binnen vier weken na het verlijden van de koop- of verkoopakte 8. koopster of opvolgende verkrijger(s) is(zijn) verplicht bij gehele of gedeeltelijke vervreemding van het verkochte, de bij dit besluit onder 3 tot en met 7 gemaakte bedingen, het beding onder 9 alsmede dit beding in de akte van vervreemding op te nemen;

VRAGENLIJST

Vraag	Antwoord
	9. koopster of opvolgende verkrijger(s) is(zijn) bij niet naleving van de onder 3 tot en met 8 genoemde bedingen, na daarvan door Burgemeester en Wethouders van Nijmegen in kennis te zijn gesteld, voor elke maand gedurende welke zij in verzuim is(zijn) een honderdste van de door de gemeente Nijmegen bedongen verkoopsom in geld aan deze gemeente verschuldigd." enzovoorts." Milieubepaling. Kwalitatieve verplichting. Kettingbeding.
	13.1 Voor zover met betrekking tot de milieukundige toestand (daaronder begrepen onder meer de grond, het grondwater en de aanwezigheid van asbesthoudende stoffen) van het verkochte een (verkennd) onderzoek is gedaan naar eventuele verontreiniging, blijkt daarvan uit de rapportage die is opgenomen in de stukken welke behoren bij de koopovereenkomst. Koper is bekend met het feit dat er door Verkoper geen nader/ander onderzoek is gedaan.
	13.2 Koper aanvaardt de milieukundige toestand van het verkochte, daaronder begrepen de tot het verkochte behorende grond en/of het grondwater en de eventuele gevolgen van die milieukundige toestand uitdrukkelijk en stelt vast dat deze het gebruik van het verkochte, als sub 6.3. bedoeld niet in de weg staan.
	13.3 Mocht blijken dat die milieukundige toestand een andere is dan die partijen voor ogen staat, dan zal dat nimmer aanleiding zijn tot ontbinding van de Koopovereenkomst, tot betaling van enige schadevergoeding of tot enigerlei verrekening.
	Koper vrijwaart bij deze verkoper voor alle aanspraken van derden, daaronder begrepen de bevoegd overheidsinstanties en/of andere publiekrechtelijke organen terzake van de milieukundige toestand van het Verkochte daaronder begrepen de tot het Verkochte behorende grond en/of grondwater.
	Het in dit artikel 13.3 bepaalde zal overgaan op de rechtsopvolgers van Koper als kwalitatieve verplichting in de zin van artikel 6:252 Burgerlijk Wetboek.
	13.4 Bij iedere overdracht of overgang - geheel of gedeeltelijk - van het Verkochte zal het in dit artikel 13.3 bepaalde niettemin uitdrukkelijk ten behoeve van Verkoper aan de verkrijger worden opgelegd en namens Verkoper worden aanvaard.

VRAGENLIJST

Vraag	Antwoord
Bijzonderheden 1 G.	
Is de Wet voorkeursrecht gemeenten van toepassing?	Nee
Bijzonderheden 1 H.	
Is er een anti-speculatiebeding en/of zelfbewoningsplicht van toepassing op het appartement?	Nee
Zo ja, hoe lang nog?	
Bijzonderheden 1 I.	
Is er sprake van een beschermd stads- of dorpsgezicht of loopt er een procedure tot aanwijzing daartoe?	Nee
Is er sprake van een gemeentelijk-, provinciaal- of rijksmonument of loopt er een procedure tot aanwijzing daartoe?	Nee
Is er volgens het bestemmingsplan sprake van een beeldbepalend of karakteristiek object?	Nee
Bijzonderheden 1 J.	
Is er sprake (geweest) van ruilverkaveling?	Nee
Zo ja, moet u hiervoor ruilverkavelingsrente betalen?	
Zo ja, hoeveel en voor hoe lang? Bedrag:	
Duur:	
Bijzonderheden 1 K.	
Is er sprake van onteigening?	Nee
Bijzonderheden 1 L.	
Is het appartement of de grond geheel of gedeeltelijk verhuurd of bij anderen in gebruik?	Nee
Zo ja: Is er een huurcontract/ gebruiksovereenkomst?	
Indien er geen contract of overeenkomst is, beschrijf hieronder wat (mondeling) met de huurder/ gebruiker is afgesproken:	

VRAGENLIJST

Vraag	Antwoord
Welk gedeelte is verhuurd/ in gebruik gegeven?	
Welke delen vallen onder gezamenlijk gebruik?	
Welke zaken zijn van de huurder en mag hij verwijderen bij ontruiming? (Bijvoorbeeld geiser, keuken, lampen)	
Heeft de huurder een waarborgsom gestort?	
Zo ja, hoeveel?	
Heeft u nog andere afspraken met de huurders gemaakt?	
Zo ja, welke?	
Bijzonderheden 1 M.	
Behoort de gebruikte berging (of een andere ruimte zoals een garage en/of parkeerplaats) ook volgens de splitsingsakte en de splitsingstekening bij het appartement? (Het komt regelmatig voor dat een in gebruik zijnde berging/ garage/parkeerplaats niet de berging is die volgens de splitsingsakte en de splitsingstekening bij het appartement hoort. Men heeft om wat voor reden dan ook de berging geruild. Het is van belang om de berging/garage/ parkeerplaats welke conform de splitsingsakte en de splitsingstekening bij het appartement hoort te verkopen)	Ja
Bijzonderheden 1 N.	
Is er over het appartement een geschil/procedure gaande, al dan niet bij de rechter, huurcommissie of een andere instantie? (bijvoorbeeld onteigening/kwesties met burens, zoals erfdienstbaarheden, recht van overpad, erfafscheidingen e.d.)	Nee
Zo ja, welke is/zijn dat?	
Bijzonderheden 1 O.	
Is er bezwaar gemaakt tegen de waardebeschikking WOZ?	Nee
Zo ja, toelichting:	
Bijzonderheden 1 P.	

VRAGENLIJST

Vraag	Antwoord
Zijn er door de overheid of nutsbedrijven verbeteringen of herstellingen voorgeschreven of aangekondigd die nog niet naar behoren zijn uitgevoerd?	Nee
Zo ja, welke?	
Bijzonderheden 1 Q.	
Zijn er in het verleden subsidies of premies verstrekt die bij verkoop van het appartement voor een deel kunnen worden teruggevorderd?	Nee
Zo ja, welke?	
Bijzonderheden 1 R.	
Is het appartement onbewoonbaar verklaard of in het verleden ooit onbewoonbaar verklaard geweest?	Nee
Zo ja, waarom?	
Bijzonderheden 1 S.	
Is er bij verkoop sprake van een omzetbelastingheffing? (Bijvoorbeeld omdat het een voormalig bedrijfsonroerendgoed is, of een appartement met praktijkgedeelte, of omdat u pas ingrijpend verbouwd hebt.)	Nee
Zo ja, waarom?	
Bijzonderheden 1 T.	
Hoe gebruikt u het appartement nu? (Bijvoorbeeld voor bewoning, praktijk, winkel, opslag.)	als woonappartement
Is dat gebruik volgens de splitsingsakte toegestaan?	Ja
Is dat gebruik volgens de gemeente toegestaan?	Ja
Zo nee, heeft de gemeente dit strijdige gebruik wel eens bij u aangekaart?	
Hoe heeft de gemeente dit strijdige gebruik bij u aangekaart?	
Gevels 2 A.	

VRAGENLIJST

Vraag	Antwoord
Is er bij het appartement sprake (geweest) van vochtdoorslag of aanhoudend vochtige plekken op de gevels?	Nee
Zo ja, waar?	
Gevels 2 B.	
Zijn er bij het appartement (gerepareerde) scheuren/ beschadigingen in/aan de gevels aanwezig?	Nee
Zo ja, waar?	
Gevels 2 C.	
Zijn de gevels bij het appartement tijdens de bouw geïsoleerd?	Niet bekend
Zo nee, zijn de gevels daarna (deels) geïsoleerd?	Niet bekend
Zo ja, wanneer heeft de isolatie van de gevels plaatsgevonden en met welk isolatiemateriaal?	
Heeft u een certificaat of bewijs van het na-isoleren?	
Is er sprake van volledige isolatie?	Niet bekend
Zo nee, welke delen van de gevels zijn er niet geïsoleerd?	Geen nee geantwoord.
Gevels 2 D.	
Zijn de gevels bij het appartement ooit gereinigd?	Niet bekend
Zo ja, volgens welke methode en wanneer?	Geen nee geantwoord.
Dak(en) 3 A.	
Hoe oud zijn de daken van het appartementencomplex ongeveer? Platte daken:	Onbekend. Bestuur van VVE zal hier antwoord op hebben. Er wordt goed onderhoud gepleegd. Actieve vve.
Overige daken:	Onbekend. Bestuur van VVE zal hier antwoord op hebben. Er wordt goed onderhoud gepleegd. Actieve vve.
Dak(en) 3 B.	
Heeft u last van daklekkages (gehad)?	Nee
Zo ja, waar?	

VRAGENLIJST

Vraag	Antwoord
Dak(en) 3 C.	
Zijn er in het verleden in het appartement gebreken geconstateerd aan de dakconstructie zoals scheve, doorbuigende, krakende, beschadigde en/of aangetaste dakdelen?	Nee
Zo ja, waar?	
Dak(en) 3 D.	
Is het dak van het appartementencomplex al eens (gedeeltelijk) vernieuwd c.q. gerepareerd?	Nee
Zo ja, welk (gedeelte van het) dak en waarom?	
Dak(en) 3 E.	
Is het dak van het appartementencomplex tijdens de bouw geïsoleerd? Platte daken:	Niet bekend
Overige daken:	Niet bekend
Zo nee, is het dak daarna geïsoleerd? Platte daken:	
Overige daken:	
Zo ja, wanneer heeft de isolatie plaatsgevonden en met welk isolatiemateriaal?	Onbekend. Bestuur van VVE zal hier antwoord op hebben. Er wordt goed onderhoud gepleegd. Actieve vve.
Heeft u een certificaat of bewijs van het na-isoleren?	Nee
Is er sprake van volledige isolatie? Platte daken:	Niet bekend
Overige daken:	Niet bekend
Zo nee, welke delen zijn er niet geïsoleerd?	
Dak(en) 3 F.	
Zijn de regenwaterafvoeren van het appartement lek of verstopt?	Nee
Zo ja, toelichting:	
Dak(en) 3 G.	
Zijn de dakgoten lek of verstopt?	Nee

VRAGENLIJST

Vraag	Antwoord
Zo ja, toelichting:	
Kozijnen, ramen en deuren 4 A.	
Van welk materiaal zijn de buitenkozijnen gemaakt? (bijvoorbeeld hout, kunststof of aluminium of een andersoortig materiaal)	Kunststof
Kozijnen, ramen en deuren 4 B.	
Wanneer zijn de buitenkozijnen, ramen en deuren van het appartement voor het laatst geschilderd?	Bij kunststof niet nodig.
Is dit gebeurd door een erkend schildersbedrijf?	Nee
Zo ja, door wie?	
Kozijnen, ramen en deuren 4 C.	
Functioneren alle scharnieren en sloten in het appartement?	Ja
Zo nee, toelichting:	
Kozijnen, ramen en deuren 4 D.	
Zijn voor alle afsluitbare deuren, ramen etc. sleutels aanwezig?	Ja
Zo nee, voor welke deuren, ramen etc. niet?	
Kozijnen, ramen en deuren 4 E.	
Is er sprake van isolerende beglazing in het appartement?	Ja
Zo ja, welk type glas? (bijvoorbeeld HR, HR+, HR++ of HR+++; zie de glassponning waarin doorgaans staat vermeld welke type glas er is geplaatst)	thermopane glas
Is er sprake van isolerende beglazing in het gehele appartement?	Ja
Zo nee, welke ramen zijn niet geïsoleerd?	
Kozijnen, ramen en deuren 4 F.	

VRAGENLIJST

Vraag	Antwoord
Is er bij de isolerende beglazing sprake van condensvorming tussen het glas? (Denk aan lekkende ruiten.)	Nee
Zo ja, waar?	
Vloeren, plafonds en wanden 5 A.	
Is er in het appartement sprake (geweest) van vochtdoorslag of optrekkend vocht op vloeren, plafonds en/of wanden?	Nee
Zo ja, waar?	
Vloeren, plafonds en wanden 5 B.	
Is er in het appartement sprake (geweest) van schimmelvorming op de vloeren, plafonds en/of wanden?	Nee
Zo ja, waar?	
Vloeren, plafonds en wanden 5 C.	
Zijn er in het appartement (gerepareerde) of (verborgen) scheuren en/of beschadigingen in/aan vloeren, plafonds en/of wanden aanwezig?	Nee
Zo ja, waar?	
Vloeren, plafonds en wanden 5 D.	
Hebben zich in het verleden in het appartement problemen voorgedaan met de afwerkingen? (Bijvoorbeeld loszittend tegelwerk, loslatend behang of spuitwerk, holklinkend of loszittend stucwerk, etc)	Nee
Zo ja, waar?	
Vloeren, plafonds en wanden 5 E.	
Is er in het appartement sprake (geweest) van gebreken aan de vloerconstructie, zoals scheve, doorbuigende, krakende, beschadigde en/of aangetaste vloerdelen?	Nee
Zo ja, waar?	

VRAGENLIJST

Vraag	Antwoord
Vloeren, plafonds en wanden 5 F.	
Is er in het appartement sprake van vloerisolatie?	Ja
Zo ja, wanneer heeft de isolatie van de vloer plaatsgevonden en met welk isolatiemateriaal?	Bij verbouwing appartement in 2008/2009
Heeft u een certificaat of bewijs van het na-isoleren?	Nee
Is er sprake van volledige isolatie?	Niet bekend
Zo nee, welke delen zijn er niet geïsoleerd?	
Kelder, kruipruimte en fundering 6 A.	
Is er in het appartement sprake (geweest) van gebreken aan de fundering?	Nee
Zo ja, waar?	
Kelder, kruipruimte en fundering 6 B.	
Is de kruipruimte van het appartement toegankelijk?	Ja
Is de kruipruimte droog?	Ja
Zo nee of meestal, toelichting:	
Kelder, kruipruimte en fundering 6 C.	
Is er sprake van vochtdoorslag door de kelderwand?	Nee
Zo ja of soms, toelichting:	
Kelder, kruipruimte en fundering 6 D.	
Is de grondwaterstand in de afgelopen jaren waarneembaar gewijzigd of is er sprake van wateroverlast geweest?	Nee
Zo ja, heeft dit tot problemen geleid in de vorm van water in de kruipruimte c.q. kelder?	
Zo nee, tot wat voor andere problemen heeft dit geleid?	
Installaties 7 A.	

VRAGENLIJST

Vraag	Antwoord
Wat voor warmte-installatie(s) is/zijn er aanwezig in het appartement? (bijvoorbeeld cv-installatie, WTW-systeem, WKO-systeem, blokverwarming, (hybride) warmtepomp, airconditioning, zonneboiler, elektrische boiler, pelletkachel dan wel een andere installatie)	Er is blokverwarming. Er is airconditioning op slaapkamer.
Is/zijn de installatie(s) eigendom?	Ja
Zo nee, toelichting: (bijvoorbeeld de installatie(s) is/ zijn gehuurd of geleased. Tevens huur-/leaseprijs vermelden)	
Merk van de installatie(s):	Onbekend. Bestuur van VVE zal hier antwoord op hebben. Er wordt goed onderhoud gepleegd. Actieve vve.
Type(nummer) van de installatie(s):	Onbekend. Bestuur van VVE zal hier antwoord op hebben. Er wordt goed onderhoud gepleegd. Actieve vve.
Installatiedatum van de installatie(s):	Onbekend. Bestuur van VVE zal hier antwoord op hebben. Er wordt goed onderhoud gepleegd. Actieve vve.
Op welke datum is/zijn deze installatie(s) voor het laatst onderhouden?	Onbekend. Bestuur van VVE zal hier antwoord op hebben. Er wordt goed onderhoud gepleegd. Actieve vve.
Is het onderhoud uitgevoerd door een erkend bedrijf?	Ja
Zo ja, door wie?	Onbekend. Bestuur van VVE zal hier antwoord op hebben. Er wordt goed onderhoud gepleegd. Actieve vve.

Installaties 7 B.

Zijn er de afgelopen tijd zaken opgevallen ten aanzien van de installatie(s)?
(bijvoorbeeld de cv-installatie moet meer dan 1 keer per jaar bijgevoerd worden of de installatie functioneert niet goed)

Zo ja, wat is u opgevallen?

Installaties 7 C.

Zijn er radiatoren die niet warm worden? Nee

Zo ja, welke?

Installaties 7 D.

Zijn er radiatoren of (water)leidingen die lekken? Nee

Zo ja, waar en welke?

VRAGENLIJST

Vraag	Antwoord
Installaties 7 E.	
Zijn er radiatoren of (water)leidingen die ooit zijn bevroren?	Nee
Zo ja, waar?	
Installaties 7 F.	
Heeft u vloerverwarming in het appartement?	Nee
Zo ja, betreft dit elektrische vloerverwarming, vloerverwarming met warm water of anders? Elektrisch:	
warm water:	
overig, namelijk	
Waar bevindt zich de elektrische vloerverwarming?	
Waar bevindt zich de vloerverwarming met warm water?	
Waar bevindt zich de overige vloerverwarming?	

Installaties 7 G.

Zijn er vertrekken die niet (goed) warm worden? Nee

Zo ja, welke?

Installaties 7 H.

Heeft het appartementencomplex zonnepanelen? Nee

In welk jaar zijn de zonnepanelen geplaatst? Jaar:

Waarvoor wordt de energie die wordt opgewekt gebruikt?
(Bijvoorbeeld voor de privé-gedeeltes van de bewoners of voor de gemeenschappelijke ruimten)

Installaties 7 I.

In welk jaar zijn voor het laatst de aanwezige schoorsteenkanalen/rookgasafvoeren geveegd/gereinigd? Onbekend. Bestuur van VVE zal hier antwoord op hebben. Er wordt goed onderhoud gepleegd. Actieve vve.

Installaties 7 J.

Wanneer heeft u de aanwezige schoorsteenkanalen voor het laatst gebruikt? Geen schoorsteenkanalen bekend.

VRAGENLIJST

Vraag	Antwoord
Is de trek van aanwezige schoorsteenkanalen goed?	Niet bekend

Installaties 7 K.

Zijn er onderdelen van de elektrische installatie vernieuwd? (onder de elektrische installatie wordt verstaan alle elektra leidingen/ schakelaars stopcontacten, meterkast e.d.)

Niet bekend

Zo ja, wanneer en welke onderdelen?

Zijn er gebreken aan de (technische) installaties?

Niet bekend

Zo ja, welke?

Installaties 7 L.

Is er een laadpaal aanwezig voor een elektrische auto?

Nee

Zo ja, waar bevindt deze zich?

Blijft deze achter?

Installaties 7 M.

Is er mechanische ventilatie of een soortgelijk systeem aanwezig?

Nee

Zo ja, functioneert dit systeem naar behoren?

Zo nee, toelichting:

Wanneer is dit systeem voor het laatst onderhouden?

Hoe oud is dit systeem ongeveer?

Installaties 7 N.

Is er een domoticasysteem of een soortgelijk systeem aanwezig? (Een domoticasysteem bedient de verwarming, verlichting, verwarming, audio, ventilatie e.d. automatisch)

Nee

Zo ja, functioneert dit systeem naar behoren?

Zo nee, toelichting:

Hoe oud is dit systeem ongeveer?

Installaties 7 O.

Zijn er rookmelders op iedere verdieping aanwezig?

Ja

VRAGENLIJST

Vraag	Antwoord
Zo ja, hoe oud zijn de rookmelders ongeveer?	Leeftijd rookmelders onbekend.

Sanitair en riolering 8 A.

Zijn er in het appartement beschadigingen aan wastafels, douche, bad, toiletten, gootstenen en kranen?

Nee

Zo ja, welke?

Sanitair en riolering 8 B.

Hoe oud is de badkamer ongeveer?

2009

Sanitair en riolering 8 C.

Lopen de afvoeren van wastafels, douche, bad, toiletten, gootstenen en kranen in het appartement goed door?

Ja

Zo nee, welke niet?

Sanitair en riolering 8 D.

Is het appartement aangesloten op het gemeentelijke riool?

Ja

Sanitair en riolering 8 E.

Zijn er in het appartement gebreken (geweest) aan de riolering, zoals breuken, stankoverlast, lekkages, etc.?

Nee

Zo ja, welke?

Sanitair en riolering 8 F.

Is er een andere voorziening, zoals een septictank, beerput of dergelijk aanwezig?

Niet bekend

Zo ja, wat is er aanwezig en hoe dient dit te worden onderhouden?

Sanitair en riolering 8 G.

Van welk jaar dateert de keukenopstelling ongeveer?

2009

Sanitair en riolering 8 H.

VRAGENLIJST

Vraag	Antwoord
Van welk jaar dateert de inbouwapparatuur ongeveer?	2009
Functioneert alle inbouwapparatuur?	Ja
Zo nee, welk inbouwapparaat functioneert niet?	

Sanitair en riolering 8 I.

Heeft u een kokend water kraan? (bijvoorbeeld een Quooker kraan of een soortgelijke kraan)	Ja
Zo ja, functioneert deze kraan naar behoren en hoe oud is deze kraan ongeveer?	Functioneert naar behoren

Diversen 9 A.

Wat is het bouwjaar van het appartement?	Eind jaren vijftig, begin zestig van de vorige eeuw.
--	--

Diversen 9 B.

Zijn er asbesthoudende materialen in het appartement aanwezig? (bijvoorbeeld asbest zeil, een asbestplaat die onder en/of achter de CV ketel is geplaatst, asbesthoudend isolatiemateriaal om de verwarmingsbuis, asbesthoudend koord bij oude cv-ketels/gaskachels, asbestgolfplaten e.d.)	Nee
Zo ja, welke en waar?	

Diversen 9 C.

Blijft er in het appartement zeil achter, al dan niet vastgelijmd, dat is aangeschaft tussen 1955 en 1982?	Nee
--	-----

Diversen 9 D.

Is er sprake van loden leidingen in het appartement?	Niet bekend
Zo ja, waar?	

Diversen 9 E.

VRAGENLIJST

Vraag	Antwoord
Is er een Japanse duizendknoop aanwezig in de (gemeenschappelijke)tuin? (Een Japanse duizendknoop is een exotische plant, welke moeilijk te verwijderen is. De sterke wortelstokken en stengels van de Japanse duizendknoop zijn in staat om schade te veroorzaken aan gebouwen, leidingen en wegen)	Nee

Diversen 9 F.

Heeft u elders lekkages gehad? (dus los van het dak/ sanitair/ riolering)	Niet bekend
---	-------------

Diversen 9 G.

Is de grond van het appartementencomplex verontreinigd?	Nee
Zo ja, is er een onderzoeksrapport?	
Zo ja, heeft de gemeente/provincie een onderzoeks- of saneringsbevel opgelegd?	

Diversen 9 H.

Is er een olietank aanwezig of aanwezig geweest?	Niet bekend
Zo ja, is deze gesaneerd/verwijderd?	
Als deze is gesaneerd, waar is de olietank op het perceel gesitueerd?	
Is er een Kiwa-certificaat aanwezig?	Nee

Diversen 9 I.

Is er sprake van overlast door ongedierte in of (rond)om het appartement? (Denk aan muizen, ratten, kakkerlakken, etc.)	Nee
Zo ja, waar?	

Diversen 9 J.

Is het appartement aangetast door houtworm, boktor, ander ongedierte of zwam?	Niet bekend
Zo ja, waar?	
Zo ja, is deze aantasting al eens behandeld?	

VRAGENLIJST

Vraag	Antwoord
Zo ja, wanneer?	
Zo ja, door welk bedrijf?	
Diversen 9 K.	
Is er in het appartement sprake van chlorideschade (betonrot)? (betonrot komt vooral voor in kruipruimtes van panden gebouwd tussen 1965 en 1981 die voorzien zijn van betonnen vloerelementen van het merk Kwaaitaal of Manta. Ook andere beton- elementen - bijvoorbeeld balkons - kunnen aangetast zijn.)	Niet bekend
Zo ja, waar?	
Diversen 9 L.	
Hebben er in het appartement verbouwingen en/of bijbouwingen plaatsgevonden?	Ja
Zo ja, welke ver-/bijbouwingen?	Ja, na aankoop zijn twee appartementen samengevoegd. Nummer 44 en 46. Deze zijn beide verbouwd tot 1 appartement.
Zo ja, in wel jaartal?	2008/2009
Zo ja, door welk bedrijf zijn deze uitgevoerd?	Bouwbedrijf Cuppens gelegen aan de Lagelandseweg 46 te Nijmegen
Diversen 9 M.	
Zijn er in het appartement verbouwingen of uitbreidingen uitgevoerd zonder daartoe benodigde omgevingsvergunning (voorheen bouwvergunning)?	Nee
Zo ja, welke?	
Diversen 9 N.	
Zijn er verbouwingen of uitbreidingen uitgevoerd zonder daartoe benodigde toestemming van de VvE?	Nee
Zo ja, welke?	
Diversen 9 O.	

VRAGENLIJST

Vraag	Antwoord
Is er sprake van glasvezel internet?	Niet bekend
Diversen 9 P.	
Bent u in het bezit van een definitief energieprestatiecertificaat/energielabel?	Ja
Zo ja, welke label?	Label B of A. Label is in aanvraag.
Vaste lasten 10 A.	
Hoeveel betaalde u voor de laatste aanslag onroerendezaakbelasting?	1230
Belastingjaar?	2025 Batavierenweg 44 te Nijmegen
Vaste lasten 10 B.	
Wat is de WOZ-waarde?	683000
Peiljaar?	2024
Vaste lasten 10 C.	
Hoeveel betaalde u voor de laatste aanslag waterschapslasten?	600
Belastingjaar?	2025
Vaste lasten 10 D.	
Hoeveel betaalde u voor de laatste aanslag gemeentelijke belastingen? (zoals rioolheffing en afvalstoffenheffing e.d.)	303
Belastingjaar?	2025
Vaste lasten 10 E.	
Welke voorschotbedragen betaalt u maandelijks aan de nutsbedrijven? Gas:	1
Elektra:	186
Water:	21
Stadsverwarming:	1
Anders:	Geen idee wat in te vullen

VRAGENLIJST

Vraag	Antwoord
Te weten:	4229
Wat is uw jaarverbruik voor gas/ elektriciteit en water? Gas (m ³):	550
Elektriciteit hoog (kWh):	650
Elektriciteit laag (kWh):	650
Elektriciteit totaal (kWh):	1300
Water (m ³):	116
Stadsverwarming (GJ):	1
Anders:	1
Met hoeveel bewoners bewoonde u de woning? Aantal:	2

Vaste lasten 10 F.

Zijn er lease- en/of huurkoopcontracten? (Bijvoorbeeld keuken, kozijnen, cv-ketel, etc.)

Nee

Zo ja, welke?

Zijn deze contracten overdraagbaar op de koper? Let op! Veel lease- en huurkoopcontracten zijn niet langer overdraagbaar op een koper. Neem hiervoor contact op met de betreffende leverancier.

Hoe lang lopen de contracten nog en wat is de eventuele afkoopsom? Afkoopsom:

Duur:

Vaste lasten 10 G.

Als er sprake is van erfpacht of opstalrecht hoe hoog is dan de canon per jaar?

0

Heeft u alle canons betaald?

N.v.t

Is de canon afgekocht?

N.v.t

Zo ja, tot wanneer?

Vaste lasten 10 H.

Heeft u alle gemeentelijke belastingen die u verschuldigd bent al betaald?

Ja

VRAGENLIJST

Vraag	Antwoord
Zijn er variabele bedragen voor gemeenschappelijke poorten, inritten of terreinen?	Nee
Zo ja, hoe hoog?	
Zo ja, waarvoor?	

Vaste lasten 10 I.

Heeft u, om in de straat te parkeren, een parkeervergunning nodig?

Ja

Hoeveel parkeervergunningen kunnen er maximaal worden aangevraagd?

2

Wat zijn de kosten voor deze parkeervergunning per jaar?

48

Garanties 11 A.

Zijn er lopende onderhoudscontracten en/of garantieregelingen overdraagbaar aan de koper? (Zoals dakbedekking, cv-installatie, dubbele beglazing, etc.)

Nee

Zo ja, welke?

De VvE en onderlinge verhoudingen 12 A.

Is de VvE ingeschreven in het Handelsregister (Kamer van koophandel)?

Ja

Inschrijvingsnummer Kamer van Koophandel:

09193323

De VvE en onderlinge verhoudingen 12 B.

Uit hoeveel appartementsrechten bestaat de VvE?

42

De VvE en onderlinge verhoudingen 12 C.

Is er een eigenaar met 50% of meer dan 50% van het aantal stemmen?

Nee

De VvE en onderlinge verhoudingen 12 D.

Breukdeel van het aandeel in het appartementencomplex: Woning:

31/1000 + 25/1000

Berging:

0

VRAGENLIJST

Vraag	Antwoord
Parkeerplaats:	0
De VvE en onderlinge verhoudingen 12 E.	
Aantal stemmen voor dit appartement:	31 + 25 = 56
De bestuurder(s) ('het bestuur') 13 A.	
Is er een professionele bestuurder?	Ja
De bestuurder(s) ('het bestuur') 13 B.	
Zo nee, is de bestuurder lid van de VvE?	
De vergadering van eigenaars 14 A.	
Wordt er ten minste eenmaal per jaar vergaderd?	Ja
De vergadering van eigenaars 14 B.	
Zijn er notulen en/of schriftelijke besluiten en actielijsten van de laatste twee vergaderingen beschikbaar?	Ja
De vergadering van eigenaars 14 C.	
Lopen er procedures tot vernietiging van besluiten?	Nee
Zo ja, om welke besluiten gaat het?	
Verzekeringen 15 A.	
Is er een collectieve opstalverzekering?	Ja
Verzekeringen 15 B.	
Is daar een 'appartementenclausule' in opgenomen?	Nee
Verzekeringen 15 C.	
Is er een collectieve wettelijke aansprakelijkheidsverzekering?	Nee

VRAGENLIJST

Vraag	Antwoord
Het reservefonds, meerjarenonderhoudsplan (MJOP) en bijdrage VvE 16 A.	
Is er een reservefonds?	Ja
Hoe hoog is het reservefonds en wat is de peildatum? Bedrag:	14188
Datum:	27-04-2025
Het reservefonds, meerjarenonderhoudsplan (MJOP) en bijdrage VvE 16 B.	
Is er een meerjarenonderhoudsplan aanwezig?	Ja
Hoe oud is het meerjarenonderhoudsplan en welke periode bestrijkt het plan? Jaar:	1
Periode:	2024-2025
Het reservefonds, meerjarenonderhoudsplan (MJOP) en bijdrage VvE 16 C.	
Zo nee, hoe wordt vastgesteld wat moet worden gereserveerd voor groot onderhoud?	
Het reservefonds, meerjarenonderhoudsplan (MJOP) en bijdrage VvE 16 D.	
Te betalen maandelijkse bijdrage is in totaal: Waarvan:	762
Exploitatiekosten (servicekosten)	576
Reservering voor onderhoud	0
Stookkosten (voorschot)	186
Het reservefonds, meerjarenonderhoudsplan (MJOP) en bijdrage VvE 16 E.	
Zijn er eenmalige en/of incidentele bijdragen verschuldigd?	Nee
Zo ja, waarvoor, wat is het bedrag en wanneer moeten deze worden betaald?	
Bedrag:	
Te voldoen per:	

VRAGENLIJST

Vraag	Antwoord
Het reservefonds, meerjarenonderhoudsplan (MJOP) en bijdrage VvE 16 F.	
Zijn alle aan de VvE verschuldigde bedragen betaald?	Ja
Zo nee, welke niet?	
Nadere informatie 17 A.	
Overige zaken(Overige zaken die de koper naar uw mening moet weten)	Recent heeft er een renovatie van de riolering plaatsgevonden middels een techniek van Relining. Er zijn ook werkzaamheden verricht aan standleidingen. Er is een - door de vergadering - goedgekeurde offerte voor de plaatsing van nieuwe kozijnen en branddeuren in de hal naar de bergingen.

ALGEMENE INFORMATIE

verkoopvoorwaarden

Koopovereenkomst

De overeenkomst wordt gesloten op basis van een NVM-koopovereenkomst volgens het laatste model vastgelegd door de NVM, de Consumentenbond en Vereniging Eigen Huis. Voor de verkoop zijn verkoopvoorwaarden gesteld die op deze en de volgende pagina zijn opgenomen. Bij het uitbrengen van een bieding en het sluiten van een koopovereenkomst wordt men geacht bekend te zijn met deze verkoopvoorwaarden en deze te aanvaarden. Indien u wenst kunnen wij u een model koopovereenkomst toesturen.

Bouwkundige risico's

Indien de woning gebouwd is in de periode van 1965 tot 1983 bestaat de mogelijkheid dat de constructie is uitgevoerd met betonnen vloeren zoals Kwaaitaal-Omnia- of Mantavloeren. Er is gebleken dat in gebieden met een hoge vochtigheidsgraad betonschade kan ontstaan door in de vloer aanwezige chloriden, die de sterkte van het beton en eventuele wapening kan aantasten. Met betrekking tot de elektrische installatie geldt dat, tenzij anders aangegeven, deze naar de mening van de verkoper voldoet voor het huidige gebruik. Hiermee wordt geen garantie gegeven omtrent de afwezigheid van oude (stoffen) bedrading in (gedeelten van) de elektrische installatie of de leidingen. Eventuele kosten voor aanpassing van de elektrische installatie komen voor rekening van koper.

Bedenktijd

Een aspirant-koper die in zijn hoedanigheid van consument een woning koopt, krijgt drie dagen bedenktijd om de koopovereenkomst te ontbinden. Deze bedenktijd begint om 0.00 uur van de dag die volgt op de dag dat de tussen partijen opgemaakte en door beide partijen ondertekende akte (in kopie) aan aspirant-koper ter hand is gesteld, voor welke ontvangst aspirant-koper een ontvangstbevestiging ondertekent. Deze bedenktijd eindigt tegen 24.00 uur van de laatste dag die van de bedenktijd deel uitmaakt.

Indien de bedenktijd op een zaterdag, zondag of algemeen erkende feestdag eindigt, wordt deze verlengd tot en met de eerstvolgende dag die niet een zaterdag, zondag of algemeen erkende feestdag is. De bedenktijd wordt, zo nodig, zoveel verlengd, dat daarin tenminste twee dagen voorkomen die niet een zaterdag, zondag of algemeen erkende feestdag is.

De wet identificatieplicht bij dienstverlening

Deze wet brengt mee, dat wij onze opdrachtgevers dienen te identificeren aan de hand van een geldig paspoort, een Nederlands rijbewijs of een geldig verblijfsdocument. Kopieën van deze documenten dienen tevens bij de koopakte te worden gevoegd.

Rechtsgeldige koop

Een mondelinge overeenstemming tussen de particuliere verkoper en de particuliere koper is niet rechtsgeldig. Er is pas sprake van een rechtsgeldige koop als de particuliere verkoper en de particuliere koper de koopovereenkomst hebben ondertekend. Dit vloeit voort uit artikel 7:2 Burgerlijk Wetboek. Een bevestiging van de mondelinge overeenstemming per e-mail of een toegestuurd concept van de koopovereenkomst wordt overigens niet gezien als een "ondertekende koopovereenkomst".

Bouwtechnische keuring

Koper wordt in de gelegenheid gesteld de woning voor het sluiten van de koopovereenkomst te laten keuren door een erkend bouwtechnisch bureau om eventuele bouwkundige gebreken vast te stellen, danwel de woning te laten controleren op de aanwezigheid van asbesthoudende materialen en /of grond op enige verontreiniging te laten onderzoeken. De kosten voor deze keuring komen voor rekening van de koper.

Mededelingsplicht verkoper en onderzoeks-plicht koper

De verkoper van de onroerende zaak heeft een mededelingsplicht. De informatie die is vermeld, is verkregen van de eigenaar / verkoper en uit eigen waarnemingen ter plaatse en heeft als bedoeling de koper zo goed mogelijk te informeren en tegelijk te voldoen aan de op de verkoper rustende mededelingsplicht.

Daarnaast heeft de koper een eigen onderzoeks-plicht naar alle zaken die voor hem van belang (kunnen) zijn bij het nemen van de juiste koopbeslissing. Te denken valt aan de bouwtechnische staat van de woning, eventuele rechten en plichten die op de woning en / of het perceel rusten (bijvoorbeeld erfdienstbaarheden), milieufactoren, omgevingsfactoren, (toekomstige) bestemmingsplannen etc. Een eigen NVM-makelaar kan hier ondersteuning en advies in geven.

ALGEMENE INFORMATIE

verkoopvoorwaarden

Notariskeuze

De notariskeuze wordt bepaald door de koper, tenzij anders aangegeven in de omschrijving. Koper is verplicht om uiterlijk bij het tekenen van de koopovereenkomst kenbaar te maken welke notaris wordt gekozen voor het passeren van de leveringsakte. Indien de koper een notaris kiest die meer dan 15 kilometer van de onroerende zaak gelegen is, zijn de kosten voor een eventuele volmacht ten behoeve van verkoper en de kosten voor het legaliseren van een handtekening bij een notaris in Nijmegen voor rekening van koper.

Erfdienstbaarheden en bijzondere bepalingen

Aan elke onroerende zaak kunnen bijzondere bepalingen verbonden zijn. Deze worden dan aan elke opvolgende eigenaar opgelegd. Ze staan gewoonlijk in het eigendomsbewijs. Een kopie van het eigendomsbewijs is op te vragen via de makelaar. Bepalingen die het gebruik van de onroerende zaak (kunnen) beperken vindt u, indien van toepassing, in deze informatie onder aanvullende clausules. Het enkele feit dat er tijdens de "verkoop" in brochureteksten c.q. advertentie teksten van een "achterom" of woorden van gelijke strekking gebruik is gemaakt wil niet automatisch zeggen dat het een officieel "recht" of "erfdienstbaarheid" betreft. Koper dient hier zelf onderzoek naar te verrichten.

Waarborgsom/bankgarantie

Op verzoek van verkoper zal bij het sluiten van de koopovereenkomst tot meerdere zekerheid voor de nakoming van de verplichtingen van koper binnen een bepaalde tijd een waarborgsom c.q. bank ter grootte van 10% van de overeengekomen koopsom worden verlangd.

Meetinstructie

De Meetinstructie is gebaseerd op de NEN2580. De Meetinstructie is bedoeld om een meer één manier van meten toe te passen voor het geven van een indicatie van de gebruiksoppervlakte. De Meetinstructie sluit verschillen in meetuitkomsten niet volledig uit, door bijvoorbeeld interpretatieverschillen, afrondingen of beperkingen bij het uitvoeren van de meting.

Asbestclausule

Wanneer u een woning of appartement koopt dat gebouwd is voor 1994 en waarbij de aanwezigheid van asbest onbekend is wordt de volgende clausule standaard in de koopovereenkomst opgenomen:

"In de onroerende zaak c.q. de gemeenschap waar de onroerende zaak deel van uit maakt kunnen asbesthoudende stoffen aanwezig zijn. Bij eventuele verwijdering van asbest houdend materiaal dienen op grond van de milieuwetgeving speciale maatregelen te worden genomen. Koper verklaart hiermee bekend te zijn en vrijwaart verkoper voor alle aansprakelijkheid die uit aanwezigheid in en/of de verwijdering van enig asbest uit de onroerende zaak kan voortvloeien."

Ouderdomsclausule

Wanneer u een woning of appartement koopt dat ouder is dan 15 jaar wordt de volgende clausule standaard in de koopovereenkomst opgenomen:

"Het is koper bekend dat de onroerende zaak meer dan jaar oud is, wat betekent dat de eisen die aan de bouwkwaliteit gesteld mogen worden aanzienlijk lager liggen dan bij nieuwe woningen. In afwijking van artikel 6.3 van deze koopovereenkomst komt het geheel of ten dele ontbreken van één of meer eigenschappen van de onroerende zaak voor normaal gebruik als gevolg van de ouderdom voor rekening en risico van koper."

Bodemverontreiniging

De verkoper heeft geen onderzoek laten verrichten naar de eventuele aanwezigheid van verontreinigende stoffen in de ondergrond. Door verkoper wordt geen enkele aansprakelijkaansprakelijk aanvaard in geval van achteraf blijvende bodemverontreiniging, van welke aard dan ook, tenzij uitdrukkelijk anders is overeengekomen. Koper wordt geacht zelf onderzoek te verrichten naar de bodemgesteldheid of hiervoor een deskundige in te schakelen.

Clausule woning niet zelf bewoond

Wanneer u een woning of appartement koopt waarbij de eigenaar de woning niet zelf heeft bewoond, wordt de volgende clausule standaard in de koopovereenkomst opgenomen: "Verkoper heeft koper op het feit gewezen dat hij het verkochte niet zelf feitelijk heeft gebruikt en derhalve koper niet heeft kunnen informeren over eigenschappen c.q. gebreken aan het verkochte waarvan hij op de hoogte zou zijn geweest als hij het verkochte zelf feitelijk had gebruikt. In dit kader zijn partijen uitdrukkelijk overeengekomen dat dergelijke eigenschappen c.q. gebreken voor risico en rekening van koper komen en dat bij de vaststelling van de koopsom hiermee rekening is gehouden. Om dit risico te beperken heeft verkoper koper in gelegenheid gesteld om een bouwkundige inspectie uit te voeren."

FINANCIËEL ADVIES



VERBEEK
FINANCIËEL ADVISEURS

Verbeek Financieel Adviseurs is uw onafhankelijk adviseur op het gebied van hypotheek. Tijdens de aankoop van een nieuwe woning kunt u tegen een aantal ingewikkelde zaken aanlopen. Als toekomstige huis-eigenaar vraagt u zich waarschijnlijk af hoeveel u precies kunt lenen, wat de actuele hypotheek-rentestand is of wat u per maand kunt besteden. Verbeek Financieel Adviseurs ondersteunt u graag bij het maken van de juiste keuze als het gaat om het afsluiten van een hypotheek.

Tegenwoordig zijn er aan het financieren van een woning strenge eisen gebonden. U kunt zelf een vergelijking maken tussen de verschillende financieringsopties, maar dit levert soms ook verwarring op. Door u goed te laten voorlichten, voorkomt u de kans op onduidelijkheid en krijgt u persoonlijk advies. De financieel adviseur van Verbeek Makelaars is een officieel erkend hypotheekadviseur conform de richtlijnen van de

'Stichting Erkende Hypotheekadviseurs' en heeft een schat aan ervaring. Hij voorziet u graag van een weloverwogen advies en brengt helder in kaart welke financiële, juridische en fiscale gevolgen hierbij horen. Onze hypotheekadviseur adviseert u niet alleen over het vinden van een passende hypotheek, maar helpt u ook inzicht te verkrijgen in uw financiële situatie. Door eerst te bepalen wat u per maand kunt en wilt besteden, kan op basis daarvan de hoogte van de hypotheek en de hypotheeklasten worden bepaald.

Vrijblijvend kennismakingsgesprek.

Wilt u meer informatie? Neem contact op voor een vrijblijvend gesprek. Het eerste gesprek is altijd kosteloos. Pas na overeenstemming betaalt u een vooraf afgesproken bedrag voor onze dienstverlening. Wij "verkopen" geen hypotheek, wij informeren en adviseren. Samen met u gaan wij op zoek naar de voor u juiste hypotheek.

ONS TEAM



FREEK VAN CAMP

Directeur, NVM makelaar - Taxateur RMT , Financieel adviseur
024-2200111 / 06-55700360

Nagenoeg mijn hele leven woon en leef ik in Nijmegen. Je kan dan ook wel zeggen dat ik Nijmegen en de omgeving goed ken. Lijkt mij voor een makelaar een belangrijk gegeven! Daarnaast zijn mijn drie kinderen in Nijmegen naar school gegaan en hebben ze op diverse sportclubs gezeten. Zo heb je natuurlijk snel contact met veel mensen. En bij het uitlaten van onze hond Signe kom ik nog wel eens iemand tegen! Oprechte belangstelling voor cliënten is de kracht voor ons kantoor.

CAROLA KUIPERS

NVM Makelaar, Register Taxateur
024-2200111 / 06-20117611



In 2018 ben ik toegevoegd aan team Verbeek. Ik ben actief als makelaar en intussen ook als taxateur. Deel uitmaken van het aan- en verkopen van het thuis van anderen is echt heel leuk. Geen dag is hetzelfde, het blijft een spannend proces en ik vind het een uitdaging om dat goed te laten verlopen. Die golf van blijdschap bij kopers en verkopers, daar doe ik het voor! In mijn vrije tijd spreek ik graag af met vrienden, lekker kletsen en samen sporten. Ook trek ik er graag op uit met ons camperbusje.

JESSICA VELDHIJZEN

Commercieel medewerker
024-2200111



Sinds 2003 ben ik werkzaam bij Verbeek. Ik ben verantwoordelijk voor de dagelijkse gang van zaken bij ons op kantoor. Het liefst ben ik druk met alles tegelijk. Het leukste vind ik het contact met verschillende mensen. Zo help ik starters bij hun eerste woning of assisteer ik ouderen bij de beslissingen die genomen moeten worden als ze kleiner gaan wonen. Iedereen is anders en juist het aanvoelen van verschillende behoeftes maakt dit werk uitdagend. Hierin ben ik meedenkend en persoonlijk. Daar neem ik graag de tijd voor!

AANTEKENINGEN

Area with horizontal dashed lines for notes.



vastgoedcert
gecertificeerd



VERBEEK

MAKELAARS

Mariaplein 6

6522 AV Nijmegen

024-2200111

info@verbeek-makelaars.nl

www.verbeekmakelaars.nl



De informatie in deze brochure is met de grootst mogelijke zorg samengesteld. Toch kunnen wij niet altijd voorkomen dat de informatie enigszins afwijkt van het geen u in of rond de woning ziet of heeft gezien. Alle opgegeven maten en oppervlakten zijn indicatief. Nadrukkelijk wordt vermeld dat de bijgaande verkoopvoorwaarden van toepassing zijn en dat bovenstaande objectinformatie niet als aanbieding of offerte mag worden beschouwd. Deze objectinformatie geldt als een uitnodiging om in onderhandeling te treden. Aan deze brochure kunnen geen rechten worden ontleend.