



Scan mij!



**Troelstralaan 73, 1161 CB,  
Zwanenburg**

**€ 450.000,- k.k.**



- |                   |                         |                |          |
|-------------------|-------------------------|----------------|----------|
| ● Soort woning    | <b>Eengezinswoning</b>  | ● Energielabel | <b>B</b> |
| ● Woonoppervlakte | <b>95 m<sup>2</sup></b> | ● Kamers       | <b>5</b> |

**Meer weten over deze woning?**

[www.troelstralaan73.nl](http://www.troelstralaan73.nl)

## Kenmerken

Aanvaarding	In overleg
Bouwjaar	1960 t/m 1970
Soort woning	Eengezinswoning
Soort bouw	Eindwoning
Woonoppervlakte	95 m <sup>2</sup>
Inhoud	348 m <sup>3</sup>
Aantal kamers	5 kamers
Aantal slaapkamers	4 slaapkamers
Energielabel	B
Isolatie	Dakisolatie, Muurisolatie, Dubbel glas
Verwarming	Cv ketel, Vloerverwarming gedeeltelijk
Warm water	Cv ketel
Parkeerfaciliteiten	Openbaar parkeren
Soort dak	Zadeldak

Onderhoud binnen	Goed
Onderhoud buiten	Goed
Permanente bewoning	Ja
Huidig gebruik	Woonruimte
Huidige bestemming	Woonruimte
Voorzieningen	Tv kabel, Domotica, Zonnepanelen
Eigendom	Volle eigendom
Gemeente	Haarlemmermeer
Sectie	A
Perceelnummer	7765
Perceeloppervlakte	132 m <sup>2</sup>



## Omschrijving

---English translation below---

Deze fijne en goed onderhouden hoekwoning is kindvriendelijk gelegen met de voortuin grenzend aan een plantsoen en met uitzicht over de landerijen. De achtertuin is gelegen op de middag- en avondzon en heeft een dubbele berging + achterom. De woning heeft energielabel B en de woonoppervlakte is 95 m<sup>2</sup> met een uitbouw op de begane grond. Op de verdieping zijn er drie slaapkamers en door de nokverhoging is er daarnaast nog een vierde kamer op zolder. Centrale ligging op een perceel eigen grond van 132 m<sup>2</sup> aan de rand van het dorp en vlakbij het park, school, speeltuin, winkelcentrum, NS station, "Sugarcity" en uitvalswegen. De auto kan je gratis parkeren op de parkeerplaatsen langs de zijgevel.

Indeling:

Begane grond: entree, hal, meterkast, trapkast, toilet + fonteintje, woonkamer met open keuken in achteruitbouw met deur naar tuin met dubbele berging en achterom.

Eerste verdieping: overloop, drie slaapkamers en badkamer.

Zolderverdieping: voorzolder + cv-opstelling, bergvliering, bergruimte, zolderkamer met dakkapel aan voorzijde en achterzijde (verhoogde nok).

Bijzonderheden:

- Goed onderhouden vijfkamerhoekwoning met (gedeeltelijke) achteruitbouw en nokverhoging;
- Fijne tuin, gelegen op de middag- en avondzon, met dubbele berging (totaal 12 m<sup>2</sup>) en achterom;
- Perceeloppervlakte 132 m<sup>2</sup>, eigen grond;
- Vrije, kindvriendelijke ligging aan plantsoen en uitzicht over de landerijen;
- Woonoppervlakte 95 m<sup>2</sup>;
- Zolderverdieping met nokverhoging;
- Halfopen keuken met stenen blad en inbouwapparatuur waaronder: koelkast/vriezer, oven, magnetron, vaatwasser, vierpits-gaskookplaat en afzuigkap. Deur naar tuin;
- Badkamer met inloofdouche, wastafelmeubel en tweede toilet;
- CV "Remeha" (2016);
- Schipholisolatie 1993;
- Energielabel B;
- Zonnepanelen (2020, 11 stuks);
- Zeer centraal gelegen aan de rand van het oude centrum, tegenover de weilanden, vlakbij het park, speeltuin, school en het winkelcentrum van Zwanenburg, openbaar vervoersvoorzieningen waaronder NS-station Halfweg-Zwanenburg, buslijn 161 (Zwanenburg-Halfweg-Hoofddorp) en buslijn 80 (Zandvoort-Haarlem-Halfweg-Amsterdam centrum), "Sugarcity" met "The Style" Outlets, recreatiegebieden "Zwanenburg" en "Spaarnwoude" en uitvalswegen richting Schiphol, Amsterdam en Haarlem. Gratis parkeren.

This charming and well-maintained corner house is child-friendly, with its front garden bordering a park and overlooking the fields. The back garden enjoys afternoon and evening sun and features a double shed and rear access. The house has an energy label B and offers 95 m<sup>2</sup> of living space with a ground-floor extension. Upstairs, there are three bedrooms, and the raised ridge has created a fourth attic room. Centrally located on a 132 m<sup>2</sup> freehold plot on the edge of the village, close to the park, school, playground, shopping center, train station, SugarCity, and major roads. Free parking is available in the parking spaces along the side of the house.

#### Layout:

Ground floor: entrance hall, meter cupboard, under-stairs cupboard, toilet and sink, living room with open-plan kitchen in the rear extension, with a door to the garden with a double shed and rear access.

First floor: landing, three bedrooms, and bathroom.

Attic floor: landing + central heating system, storage loft, storage space, attic room with dormer window at the front and rear (raised ridge).

#### Features:

- Well-maintained five-room corner house with a (partial) rear extension and a raised ridge;
- Lovely garden, enjoying the afternoon and evening sun, with a double shed (total 12 m<sup>2</sup>) and rear access;
- Plot size: 132 m<sup>2</sup>, freehold land;
- Freestanding, child-friendly location on a public garden with views over the fields;
- Living area: 95 m<sup>2</sup>;
- Attic with a raised ridge;
- Semi-open kitchen with stone countertops and built-in appliances including: refrigerator/freezer, oven, microwave, dishwasher, four-burner gas cooktop, and extractor hood. Door to the garden;
- Bathroom with walk-in shower, vanity, and second toilet;
- Central heating system "Remeha" (2016);
- Schiphol Airport insulation certified 1993;
- Energy label B;
- Solar panels (2020, 11 units);
- Very centrally located on the edge of the old town, opposite the meadows, close to the park, playground, school and the Zwanenburg shopping centre, public transport facilities including the Halfweg-Zwanenburg train station, bus route 161 (Zwanenburg-Halfweg-Hoofddorp) and bus route 80 (Zandvoort-Haarlem-Halfweg-Amsterdam centre), "Sugarcity" with "The Style" Outlets, the "Zwanenburg" and "Spaarnwoude" recreation areas and arterial roads to Schiphol, Amsterdam and Haarlem. Free parking.

Heeft u interesse in  
de woning?

Plan een **bezichtiging**, bel **0204978822**

En bekijk hier alvast de **woningwebsite**:  
**[www.troelstralaan73.nl](http://www.troelstralaan73.nl)**

**Foto's**











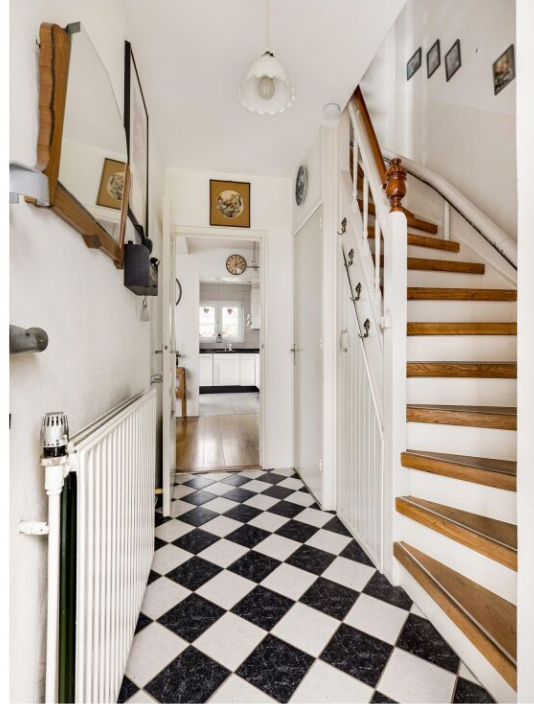





























## Plattegronden

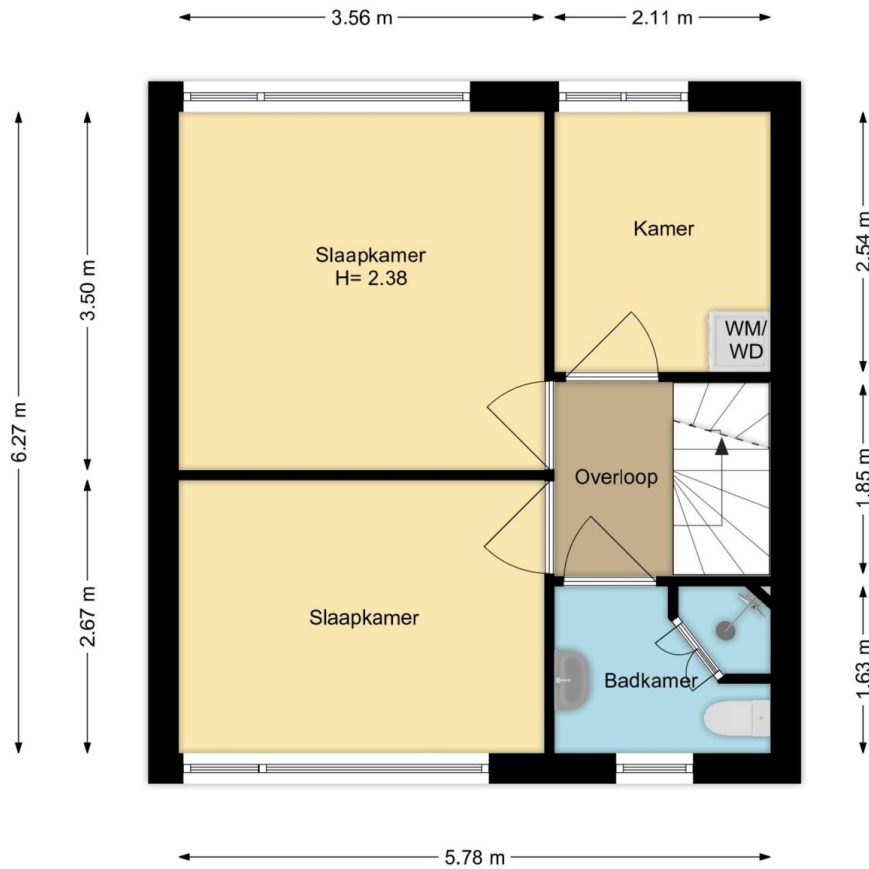

**1e Verdieping**  
**Troelstralaan 73, Zwanenburg**

*R.M. Vastgoedpresentatie | Aan deze plattegrond kunnen geen rechten worden ontleend*



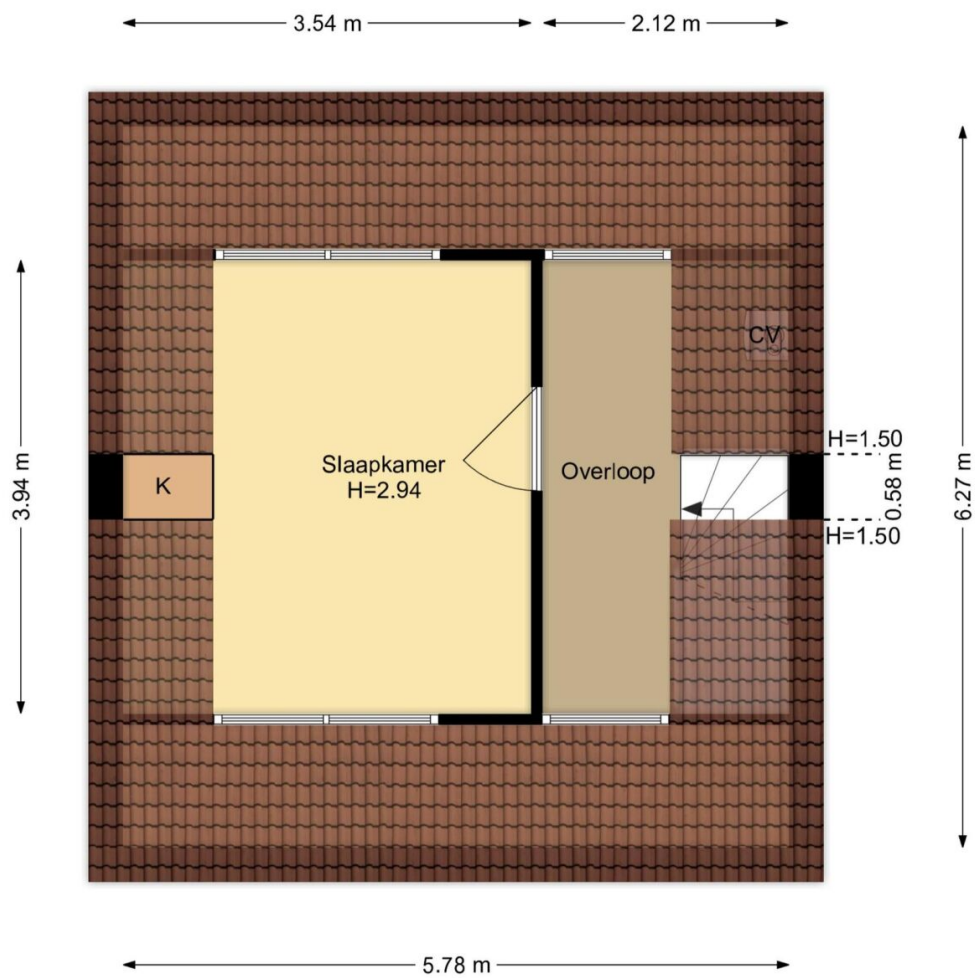

**2e Verdieping**  
**Troelstralaan 73, Zwanenburg**

*R.M. Vastgoedpresentatie | Aan deze plattegrond kunnen geen rechten worden ontleend*

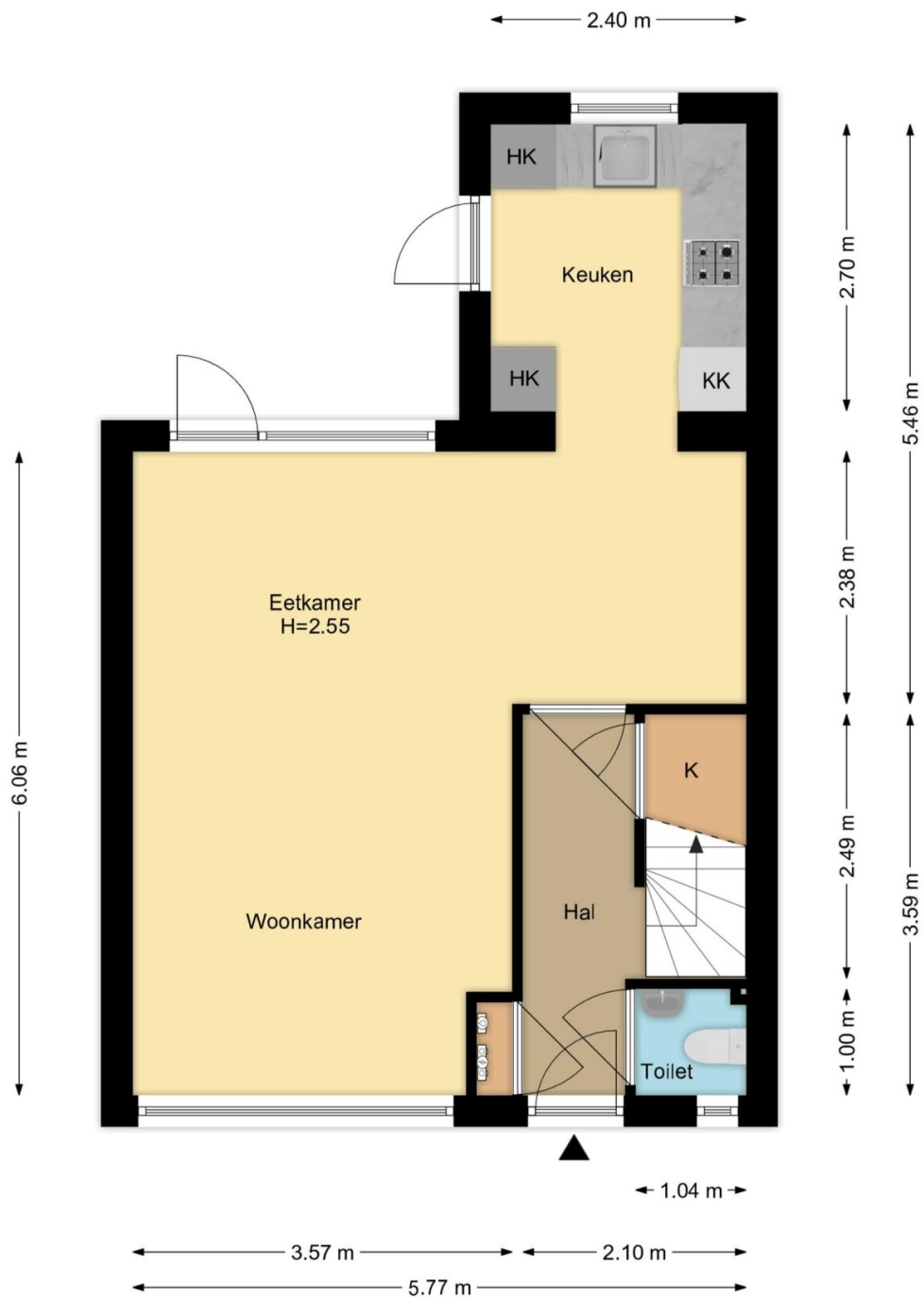

**Begane Grond**  
**Troelstralaan 73, Zwanenburg**

*R.M. Vastgoedpresentatie | Aan deze plattegrond kunnen geen rechten worden ontleend*

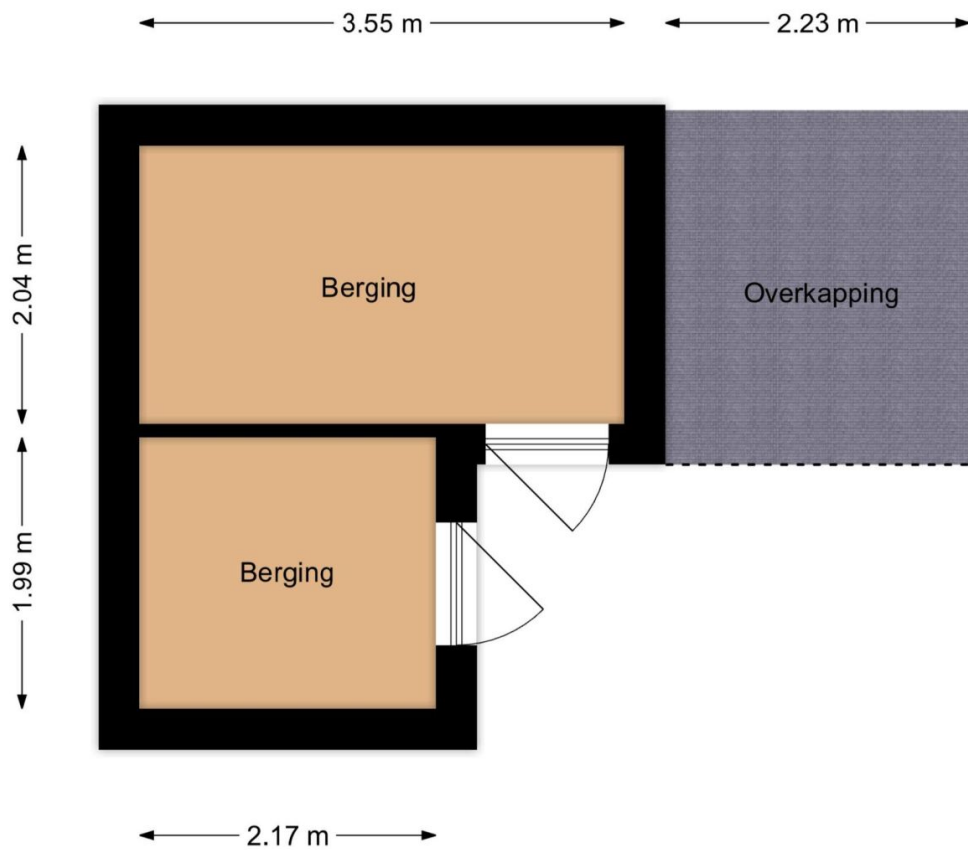

**Berging**  
**Troelstralaan 73, Zwanenburg**

*R.M. Vastgoedpresentatie| Aan deze plattegrond kunnen geen rechten worden ontleend*

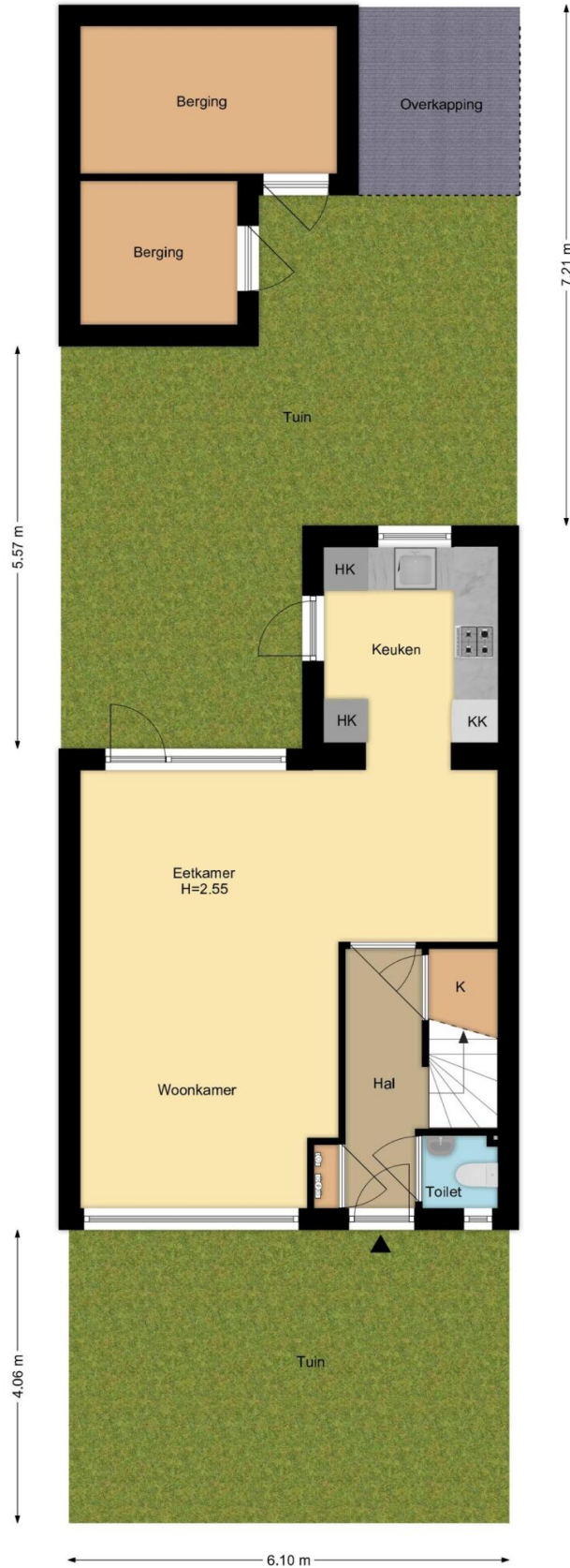

Situatie  
Troelstralaan 73, Zwabenburg  
R.M. Vastgoedpresentatie| Aan deze plattegrond kunnen geen rechten worden ontleend

# Kadastrale kaart

Kadastrale kaart

Uw referentie: Troelstralaan 73

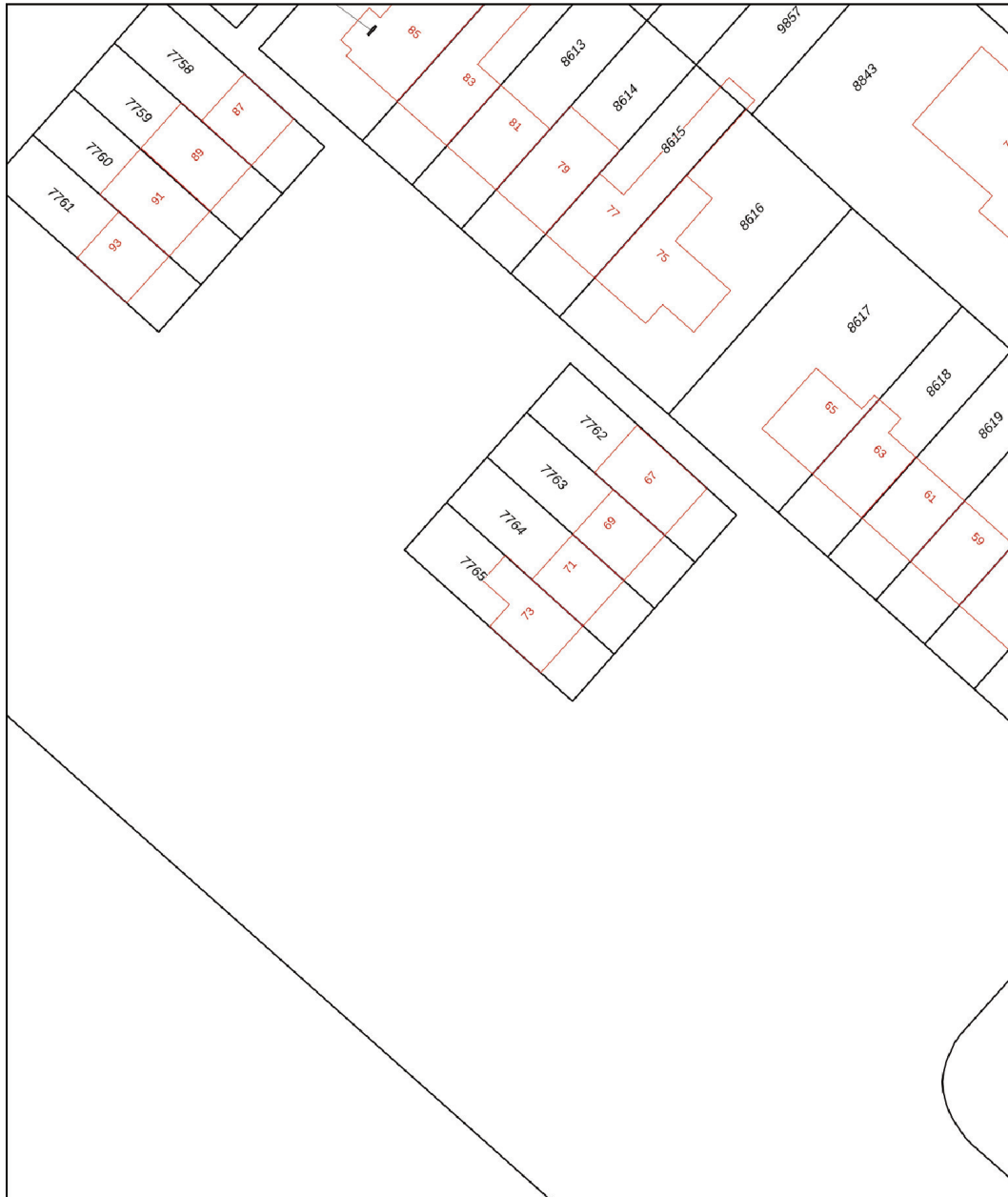

0 5 10 15 20 25m

<p>12345 25</p> <p>Deze kaart is noordgericht Perceelnummer Huisnummer</p> <p>— Vastgestelde kadastrale grens — Voorlopige kadastrale grens — Administratieve kadastrale grens — Bebouwing</p> <p>Voor een eensluidend uittreksel, geleverd op 23 oktober 2025 De bewaarder van het kadaster en de openbare registers</p>	<p>Schaal 1: 500</p> <p>Kadastrale gemeente Haarlemmermeer Sectie A Perceel 7765</p> <p>Aan dit uittreksel kunnen geen betrouwbare maten worden ontleend. De Dienst voor het kadaster en de openbare registers behoudt zich de intellectuele eigendomsrechten voor, waaronder het auteursrecht en het databankenrecht.</p>	
---	--	---

## Lijst van zaken

Blijft achter   Gaat mee   Ter overname   N.v.t

### Woning

#### Interieur

Verlichting, te weten:				
- Inbouwspots/dimmers	X			
- Opbouwspots/armaturen/lampen/dimmers	X			
- Losse (hang)lampen		X		
-				X
-				X
(losse) kasten, legplanken, te weten:				
- Kledingkast slaapkamer	X			
-				X
Raamdecoratie/zonwering binnen, te weten:				
- Gordijnrails	X			
- Gordijnen	X			
- Overgordijnen	X			
- Vitrages	X			
- Rolgordijnen			X	
- Lamellen				X
- Jaloezieen			X	
- (losse) horren/rolhorren			X	
- Luxaflex voorraam huiskamer			X	
-				X
Vloerdecoratie, te weten:				
- Vloerbedekking				X
- Parketvloer				X
- Houten vloer(delen)				X
- Laminaat	X			

- Plavuizen	X	
-		X
-		X
(voorzet) openhaard met toebehoren		X
Allesbrander		X
Houtkachel		X
(gas)kachels		X
Designradiator(en)		X
Radiatorafwerking		X
<b>Overige, te weten:</b>		
- Spiegelwanden		X
- Schilderij ophangstelsysteem		X
-		X
-		X
-		X
-		X

## Keuken

Keukenblok (met bovenkasten)	X	
<b>Keuken (inbouw)apparatuur, te weten:</b>		
- Kookplaat	X	
- (gas) fornuis		X
- Afzuigkap	X	
- Magnetron	X	
- Oven		X
- Combi-oven/combimagnetron		X
- Koelkast		X
- Vriezer		X
- Koel-vriescombinatie	X	
- Vaatwasser	X	
- Quooker		X

- Koffiezetapparaat	X
-	X
-	X
<b>Keukenaccessoires, te weten:</b>	
-	X
-	X
-	X
-	X
-	X
-	X
-	X
-	X
-	X

### Sanitair/sauna

<b>Toilet met de volgende toebehoren:</b>	
- Toilet	X
- Toiletrolhouder	X
- Toiletborstel(houder)	X
- Fontein	X
-	X
-	X
<b>Badkamer met de volgende toebehoren:</b>	
- Ligbad	X
- Jacuzzi/whirlpool	X
- Douche (cabine/scherf)	X
- Stoomdouche (cabine)	X
- Wastafel	X
- Wastafelmeubel	X
- Planchet	X
- Toiletkast	X
- Toilet	X



- Toilethouder	X	
- Toiletborstel(houder)	X	
-		X
-		X
Sauna met toebehoren		X
		X

### Exterieur/Installaties/Veiligheid/Energiebesparing

Schotel/antenne		X
Brievenbus		X
Kluis		X
(voordeur)bel	X	
Alarminstallatie		X
(veiligheids)sloten en overige inbraakpreventie		X
Rookmelders	X	
(klok)thermostaat	X	
Airconditioning		X
<b>Warmwatervoorziening, te weten:</b>		
- Cv-installatie	X	
- Boiler		X
- Geiser		X
-		X
-		X
-		X
Screens		X
Rolluiken		X
Zonwering buiten		X
		X
		X
		X

### Isolatievoorzieningen (voorzetramen/radiatorfolie etc.), te weten:

-					X
-					X
Telefoonaansluiting/internetaansluiting					X
Veiligheidsschakelaar wasautomaat					X
Waterslot wasautomaat			X		
Zonnepanelen	X				
Oplaadpunt elektrische auto					X
					X
					X

Blijft achter   Gaat mee   Ter overname   N.v.t

## Tuin

### Inrichting

Tuinaanleg/bestrating	X				
Beplanting	X				
					X

### Verlichting/Installaties

Buitenverlichting	X				
Tijd- of schemerschakelaar/bewegingsmelder	X				
					X

### Bebouwing

Tuinhuis/buitenberging					X
Kasten/werkbank in tuinhuis/berging					X
(broei)kas					X
					X
					X

## Overig

Overige tuin, te weten:			
- (sier)hek			X
- Vlaggenmast(houder)	X		
-			X
-			X

## Overig

	Ja	Nee	Gaat mee	Moet worden overgenomen
<b>Zijn er zaken die geen eigendom zijn van verkoper omdat er sprake is van een leasecontract of huurcontract. zo ja, neemt verkoper de zaak mee of wordt het betreffende contract overgenomen?</b>				
- Cv		X		
- Boiler		X		
- Zonnepanelen		X		
-		X		
-		X		
-		X		
-		X		
<b>Bijlage(n) over te nemen contracten:</b>				
- Contract bijlage 1		X		
- Contract bijlage 2		X		

## Vragenlijst

### Bijzonderheden

Vraag	Antwoord
Zijn er nadat u het perceel in eigendom hebt gekregen nog andere, eventuele aanvullende notariële of onderhandse akten opgesteld met betrekking tot het perceel?	Nee
Zijn er mondelinge of schriftelijke afspraken gemaakt over aangrenzende percelen?	Nee
Wijken de huidige terreinafscheidingen af van de kadastrale eigendomsgrenzen?	Nee
Is een gedeelte van de woning, schuur, garage of schutting gebouwd op grond van de burens of andersom?	Nee
Heeft u grond van derden in gebruik?	Nee
Rusten er 'bijzondere lasten en beperkingen' op de woning en/of het perceel?	Nee
Is de wet voorkeursrecht gemeenten van toepassing?	Nee
Is er een anti-speculatiebeding en/of zelfbewoningsplicht van toepassing op de woning?	Nee
Is er sprake van een beschermd stads- of dorpsgezicht of loopt er een procedure tot aanwijzing daartoe?	Nee
Is er sprake van een gemeentelijk-, provinciaal-of rijksmonument of loopt er een procedure tot aanwijzing daartoe?	Nee
Is er volgens het bestemmingsplan sprake van een beeldbepalend of karakteristiek object?	Nee
Is er sprake (geweest) van ruilverkaveling?	Nee
Is er sprake van onteigening?	Nee
Is de woning of de grond geheel of gedeeltelijk verhuurd of bij anderen in gebruik?	Nee

Is er over de woning een geschil/procedures gaande, al dan niet bij de rechter, huurcommissie of een andere instantie?	Nee
Is er bezwaar gemaakt tegen de waardebeschikking woz?	Nee
Zijn er door de overheid of nutsbedrijven verbeteringen of herstellingen voorgeschreven of aangekondigd die nog niet naar behoren zijn uitgevoerd?	Nee
Zijn er in het verleden subsidies of premies verstrekt die bij verkoop van de woning voor een deel kunnen worden teruggevorderd?	Nee
Is de woning onbewoonbaar verklaard of in het verleden ooit onbewoonbaar verklaard geweest?	Nee
Is er bij verkoop sprake van een omzetbelastingheffing?	Nee
Hoe gebruikt u de woning nu?	Als woning
Is dat gebruik volgens de gemeente toegestaan?	Ja

## Gevels

Vraag	Antwoord
Is er sprake (geweest) van vochtdoorslag of aanhoudend vochtige plekken op de gevels?	Ja
Zo ja, waar?	Buitenmuur
Zijn er (gerepareerde) scheuren/beschadigingen in/aan de gevels aanwezig?	Nee
Zijn de gevels tijdens de bouw geïsoleerd?	Nee
Zo nee, zijn de gevels daarna (deels) geïsoleerd?	Ja
Zo ja, wanneer heeft de isolatie van de gevels plaatsgevonden en met welk isolatiemateriaal?	2017 hr iso wool
Heeft u een certificaat of bewijs van het na-isoleren?	Ja
Is er sprake van volledige isolatie?	Ja
Zijn de gevels ooit gereinigd?	Niet bekend
Zo ja, volgens welke methode en wanneer?	.

## Daken

Vraag	Antwoord
Hoe oud zijn de daken ongeveer? platte daken:	Even oud als bij de bouw behalve de opbouw
Overige daken:	Opbouw 1995
Heeft u last van daklekkages (gehad)?	Nee
Zijn er in het verleden gebreken geconstateerd aan de dakconstructie zoals scheve, doorbuigende, krakende, beschadigde en/of aangetaste dakdelen?	Nee
Heeft u het dak al eens (gedeeltelijk) laten vernieuwen c.q. laten repareren?	Nee
Zo ja, welk (gedeelte van het) dak en waarom?	.
Is het dak tijdens de bouw geïsoleerd? platte daken:	Niet bekend
Overige daken:	Ja
Zo ja, wanneer heeft de isolatie plaatsgevonden en met welk isolatiemateriaal?	Bij de opbouw ,weet ik niet door gemeente voorgeschreven geluid en warmte isolatie
Heeft u een certificaat of bewijs van het na-isoleren?	Nee
Is er sprake van volledige isolatie? platte daken:	Niet bekend
Overige daken:	Niet bekend
Zo nee, welke delen zijn er niet geïsoleerd?	Niet bekend
Zijn de regenwaterafvoeren lek of verstopt?	Nee
Zijn de dakgoten lek of verstopt?	Nee

## Kozijnen, ramen en deuren

Vraag	Antwoord
Van welk materiaal zijn de buitenkozijnen gemaakt?	Kunststof, behalve voor deur en wc raampje
Wanneer zijn de buitenkozijnen, ramen en deuren voor het laatst geschilderd?	2024
Is dit gebeurd door een erkend schildersbedrijf?	Ja
Zo ja, door wie?	Schilderbedrijf r van adrichem
Functioneren alle scharnieren en sloten?	Ja
Zijn voor alle afsluitbare deuren, ramen etc. sleutels aanwezig?	Ja
Is er sprake van isolerende beglazing?	Ja
Zo ja, welk type glas?	Gepaatst in 93 geluidsisolatie schiphol
Is er sprake van isolerende beglazing in de gehele woning?	Ja
Is er bij de isolerende beglazing sprake van condensvorming tussen het glas?	Nee



## Vloeren, plafonds en wanden

Vraag	Antwoord
Is er sprake (geweest) van vochtdoorslag of optrekkend vocht op de vloeren, plafonds en/of wanden?	Nee
Is er sprake (geweest) van schimmelvorming op de vloeren, plafonds en/of wanden?	Nee
Zijn er (gerepareerde) of (verborgen) scheuren en/of beschadigingen in/aan vloeren, plafonds en/of wanden aanwezig?	Nee
Hebben zich in het verleden problemen voorgedaan met de afwerkingen?	Nee
Is er sprake (geweest) van gebreken aan de vloerconstructie, zoals scheve, doorbuigende, krakende, beschadigde en/of aangetaste vloerdelen?	Nee
Is er sprake van vloerisolatie?	Nee
Is er sprake van volledige isolatie?	Nee
Zo nee, welke delen zijn er niet geïsoleerd?	Vloeren

## Fundering, kruipruimte en kelder

Vraag	Antwoord
Is er sprake (geweest) van gebreken aan de fundering?	Nee
Is de kruipruimte toegankelijk?	Nee
Is de kruipruimte droog?	Ja
Is er sprake van vochtdoorslag door de kelderwand?	Nee
Is de grondwaterstand in de afgelopen jaren waarneembaar gewijzigd of is er sprake van wateroverlast geweest?	Nee

## Installaties

Vraag	Antwoord
-------	----------

Wat voor warmte-installatie(s) is/zijn er aanwezig in de woning?	Cv-installatie
Is/zijn de installatie(s) eigendom?	Ja
Merk van de installatie(s):	Rehemeha tzerra combi comfort systeem
Type(nummer) van de installatie(s):	25cplus
Installatiedatum van de installatie(s):	3 en15 -02 -16
Op welke datum is/zijn deze installatie(s) voor het laatst onderhouden?	Oktober /november 2025
Is het onderhoud uitgevoerd door een erkend bedrijf?	Ja
Zo ja, door wie?	Delta installatie b.v.
Zijn er de afgelopen tijd zaken opgevallen ten aanzien van de installatie(s)?	Nee
Zijn er radiatoren die niet warm worden?	Nee
Zijn er radiatoren of (water)leidingen die lekken?	Nee
Zijn er radiatoren of (water)leidingen die ooit zijn bevroren?	Nee
Heeft u vloerverwarming in de woning?	Ja
Zo ja, betreft dit elektrische vloerverwarming, vloerverwarming met warm water of anders? elektrisch:	Nee
Warm water:	Ja
Overig, namelijk	Niet
Waar bevindt zich de vloerverwarming met warm water?	Keuken gang badkamer
Waar bevindt zich de overige vloerverwarming?	Geen
Zijn er vertrekken die niet (goed) warm worden?	Nee
Heeft de woning zonnepanelen die uw eigendom zijn?	Ja
Heeft de woning zonnepanelen die worden gehuurd of geleased?	Nee

Hoeveel zonnepanelen zijn er aanwezig? aantal:	11
Zo ja, blijven de zonnepanelen achter?	Ja
Wat is de capaciteit van één zonnepaneel?	Ongeveer 350 375
Functioneren alle zonnepanelen?	Ja
Wat is het merk/ type van de zonnepanelen?	Solar nrg
Maakt u gebruik van een app om de opbrengst van de zonnepanelen te bekijken?	Ja
Zo ja, welke?	Mysolaredge
In welk jaar zijn de zonnepanelen geplaatst en door wie? jaar:	2020
Installateur:	Solarnrg
Is de btw over het aankoopbedrag teruggevraagd van de belastingdienst?	Ja
Hoeveel stroom heeft u het afgelopen jaar opgewekt? jaar:	2025 tot okt3 mwh 2024 2,73 mwh
Aantal kwh:	3000kwh
Hoe lang zit er nog fabrieksgarantie op de zonnepanelen?	Niet bekend
Zijn de zonnepanelen aangeschaft met subsidie?	Nee
Zo ja, moet de subsidie worden terugbetaald?	Nee
In welk jaar zijn voor het laatst de aanwezige schoorsteenkanalen/rookgasafvoeren geveegd/gereinigd?	Niet bekend
Wanneer heeft u de aanwezige schoorsteenkanalen voor het laatst gebruikt?	Meer dan 20 jaar geleden
Is de trek van aanwezige schoorsteenkanalen goed?	Niet bekend
Zijn er onderdelen van de elektrische installatie vernieuwd?	Niet bekend
Zo ja, wanneer en welke onderdelen?	Geen
Zijn er gebreken aan de elektrische installatie?	Nee

Is er een laadpaal aanwezig voor een elektrische auto?	Nee
Is er mechanische ventilatie of een soortgelijk systeem aanwezig?	Nee
Zo ja, functioneert dit systeem naar behoren?	Ja
Wanneer is dit systeem voor het laatst onderhouden?	Weet ik niet
Hoe oud is dit systeem ongeveer?	?
Is er een domoticasysteem of een soortgelijk systeem aanwezig?	Nee
Zijn er rookmelders op iedere verdieping aanwezig?	Ja
Zo ja, hoe oud zijn de rookmelders ongeveer?	2 jaar

## Sanitair, riolering en keuken

Vraag	Antwoord
Zijn er beschadigingen aan wastafels, douche, bad, toiletten, gootstenen en kranen?	Nee
Hoe oud is de badkamer ongeveer?	20 jaar
Lopen de afvoeren van wastafels, douche, bad, toiletten, gootstenen en kranen goed door?	Ja
Is de woning aangesloten op het gemeentelijke riool?	Ja
Zijn er gebreken (geweest) aan de riolering, zoals breuken, stankoverlast, lekkages, etc.?	Nee
Is er een andere voorziening, zoals een septictank, beerput of dergelijk aanwezig?	Nee
Van welk jaar dateert de keukenopstelling ongeveer?	? 2 keuken vanaf 1990
Van welk jaar dateert de inbouwapparatuur ongeveer?	De oven is gekocht in oktobe 2025 de vaatwasser is van jan 2020
Functioneert alle inbouwapparatuur?	Ja
Heeft u een kokend water kraan?	Ja
Zo ja, functioneert deze kraan naar behoren en hoe oud is deze kraan ongeveer?	De quooker is van september 2025

## Diversen

Vraag	Antwoord
Wat is het bouwjaar van de woning?	1967
Zijn er asbesthoudende materialen in/op de woning/ bijgebouw(en) aanwezig?	Nee
Blijft er in de woning zeil achter, al dan niet vastgelijmd, dat is aangeschaft tussen 1955 en 1982?	Nee
Is er sprake van loden leidingen in de woning?	Niet bekend

Is er een japanse duizendknoop aanwezig in de tuin?	Niet bekend
Is er in puin/asbest afval in de grond/tuin aanwezig?	Nee
Heeft u elders lekkages gehad?	Nee
Is de grond verontreinigd?	Nee
Is er een olietank aanwezig of aanwezig geweest?	Nee
Is er een kiwa-certificaat aanwezig?	Nvt
Is er sprake van overlast door ongedierte in of (rond)om de woning?	Nee
Is de woning aangetast door houtworm, boktor, ander ongedierte of zwam?	Nee
Is er sprake van chlorideschade (betonrot)?	Nee
Hebben er verbouwingen en/of bijbouwingen plaatsgevonden in en/of om de woning?	Ja
Zo ja, welke ver-/bijbouwingen?	Keukenuitbouw extra schuur en de dakopbouw
Zo ja, in welk jaartal?	Keukenbouw1990 dakopbouw 1995 schuur?
Zo ja, door welk bedrijf zijn deze uitgevoerd?	Zelf
Zijn er verbouwingen of uitbreidingen uitgevoerd zonder omgevingsvergunning (voorheen bouwvergunning)?	Nee
Is er sprake van glasvezel internet?	Ja
Bent u in het bezit van een definitief energieprestatiecertificaat/energielabel?	Nee

## Vaste lasten

Vraag	Antwoord
Hoeveel betaalde u voor de laatste aanslag onroerendezaakbelasting?	233

Belastingjaar?	2024
Wat is de woz-waarde?	341000
Peiljaar?	2024
Hoeveel betaalde u voor de laatste aanslag waterschapslasten?	308
Belastingjaar?	2025
Hoeveel betaalde u voor de laatste aanslag gemeentelijke belastingen?	544
Belastingjaar?	2025
Welke voorschotbedragen betaalt u maandelijks aan de nutsbedrijven? gas:	170
Elektra:	0
Water:	18
Stadsverwarming:	0
Anders:	N.v.t
Te weten:	0
Wat is uw jaarverbruik voor gas/ elektriciteit en water? gas (m <sup>3</sup> ):	922
Elektriciteit hoog (kwh):	738
Elektriciteit laag (kwh):	723
Elektriciteit totaal (kwh):	1461
Water (m3):	52
Stadsverwarming (gj):	0
Anders:	0
Met hoeveel bewoners bewoonde u de woning? aantal:	1
Zijn er lease- en/of huurkoopcontracten?	Nee

Als er sprake is van erfpacht of opstalrecht hoe hoog is dan de canon per jaar?	0
Heeft u alle canons betaald?	Nvt
Is de canon afgekocht?	Nvt
Heeft u alle gemeentelijke belastingen die u verschuldigd bent al betaald?	Ja
Zijn er variabele bedragen voor gemeenschappelijke poorten, inritten of terreinen?	Nee
Heeft u, om in de straat te parkeren, een parkeervergunning nodig?	Nee

## Garanties

Vraag	Antwoord
Zijn er lopende onderhoudscontracten en/of garantieregelingen overdraagbaar aan de koper?	Ja
Zo ja, welke?	Oven quooker

## Nadere informatie

Vraag	Antwoord
Zijn er lopende onderhoudscontracten en/of garantieregelingen overdraagbaar aan de koper?	Ja
Zo ja, welke?	Oven quooker



Zie jij jezelf hier al wonen?

**Is dit jouw droomwoning?  
Wacht dan niet te lang om  
contact op te nemen voor de  
vervolgstappen.**

Scan de QR-code  
voor meer  
informatie!

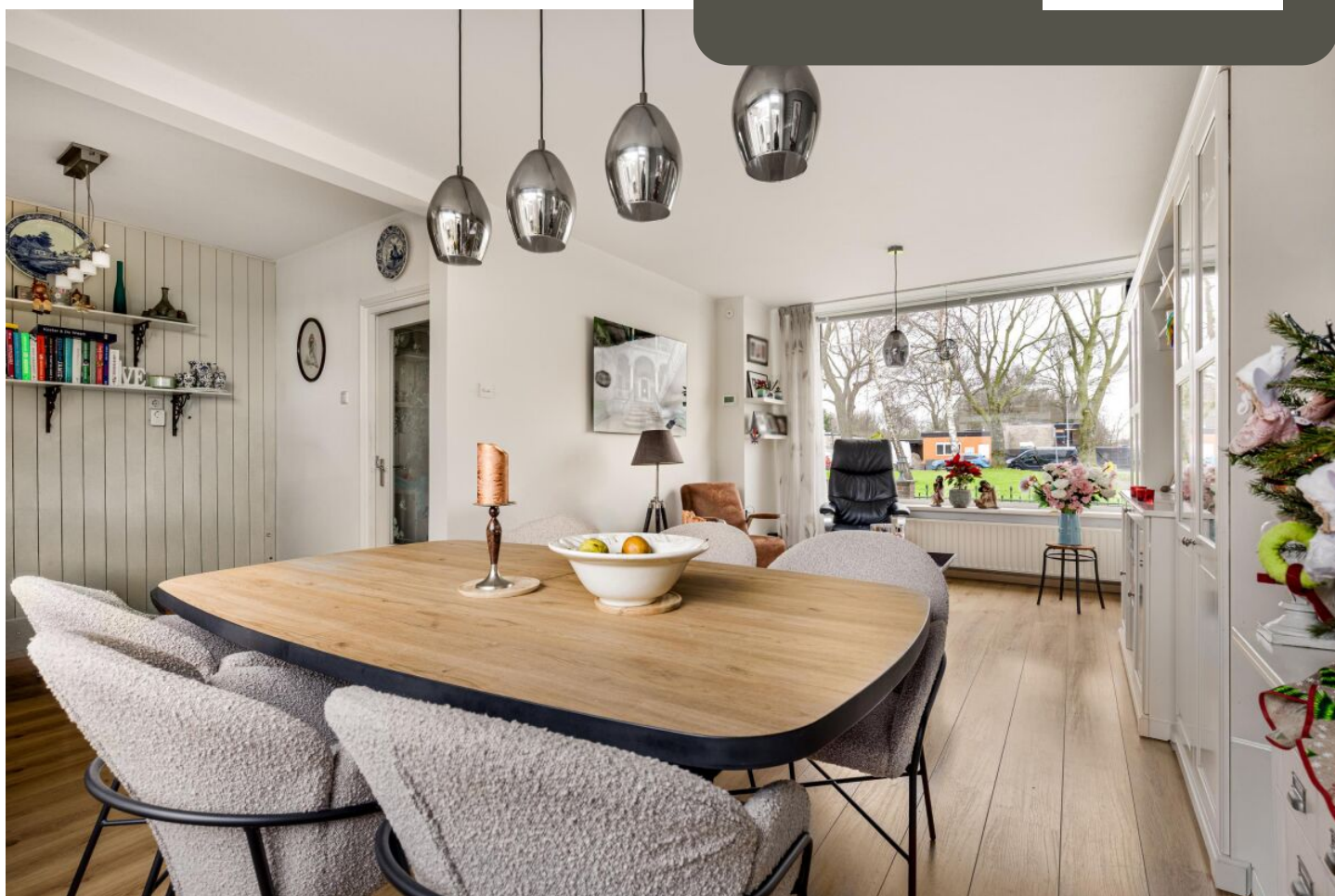

[www.regiomakelaars.nl](http://www.regiomakelaars.nl)