



DE NOOIJER  
MAKELAARS

## DE BETROKKEN EN PERSOONLIJKE MAKELAAR



**Stadhouderslaan 49**  
4336 GZ Middelburg

Vraagprijs: € 319.000 K.K.



# WELKOM

STADHOUDERSLAAN 49  
MIDDELBURG

€ 319.000 K.K.



**Wilt u een bezichtiging plannen?**  
Bel naar: 0118 602 154

Volg ons online:



# Even voorstellen

De Nooijer Makelaars is een kantoor dat al sinds 1986 vanuit Arnhem werkzaam is op de Zeeuwse vastgoedmarkt. Voor vele klanten zijn wij de sleutel voor het vinden van hun droomwoning. Wij werken met een enthousiast team en doen ons uiterste best voor de klant. Samen met de klant gaan wij aan de slag om het beste resultaat te behalen.

Heeft u voornemens een woning te (ver)kopen? Neem contact met ons op! Wij komen graag bij u langs voor een vrijblijvend verkoopadvies.

Heeft u een taxatierapport nodig van een woning? Ook dan bent u bij ons op het juiste adres.



**Uw makelaar:**  
Sander de Nooijer



Mirjam de Nooijer



Marthe de Ridder



Jordy de Nooijer

**De sleutel tot zekerheid, de betrokken en persoonlijke makelaar. Al sinds 1986!**



# Omschrijving

---

**Ruime eengezinswoning met aanbouw op een centrale locatie in Middelburg!**

**In een prettige woonomgeving staat deze ruime en keurig onderhouden eengezinswoning aan de Stadhouderslaan 49. De woning is door de jaren heen op tal van punten gemoderniseerd en verduurzaamd, waardoor u hier kunt rekenen op comfortabel, energiezuinig en zorgeloos wonen. Kom deze woning bezichtigen en wie weet wordt u wel de nieuwe bewoner!**

## Kenmerken

Deze woning uit 1970 is gelegen op een perceel van 163 m<sup>2</sup> en biedt een woonoppervlakte van circa 133 m<sup>2</sup> met een inhoud van 470 m<sup>3</sup> aan verrassende woonruimte. De woning is verdeeld over drie woonlagen en beschikt over drie slaapkamers en een aanbouw (serre).

Op het gebied van duurzaamheid is de woning goed bijgehouden. Zo is de woning grotendeels voorzien van rolluiken, kunststof kozijnen met HR-glas, 8 zonnepanelen, muur-, dak- en bodemisolatie en in 2025 is een grote dakkapel geplaatst. De woning beschikt over een energielabel A. Daarnaast zijn zowel de keuken (2021) als de badkamer (2024) recent vernieuwd. De begane grondvloer en de badkamer zijn voorzien van vloerverwarming, wat bijdraagt aan extra wooncomfort.

## Locatie

De woning is gelegen aan de Stadhouderslaan, een open en prettige woonstraat in de woonwijk Middelburg-Zuid. De omgeving kenmerkt zich door het voorgelegen water, een groene opzet en brede straten. Op korte afstand bevinden zich diverse voorzieningen, zoals supermarkten, scholen, kinderopvang, sportaccommodaties en woonboulevard De Mortiere. Ook het historische stadscentrum van Middelburg is binnen enkele minuten per fiets bereikbaar en biedt een ruim aanbod aan winkels, horeca en voorzieningen. De ligging is daarnaast gunstig ten opzichte van uitvalswegen richting de N57 en de A58, waardoor steden als Vlissingen en Goes goed bereikbaar zijn. Het NS-station bevindt zich eveneens op korte afstand.

## Begane grond

U komt de woning binnen in de ruime hal met meterkast, toilet en trapopgang. Het toilet is modern uitgevoerd met een hangtoilet en een fonteintje. De lichte en sfeervolle woonkamer beschikt over een comfortabele zithoek en een gezellige eethoek. De open verbinding met de keuken zorgt voor een fijne ruimtelijke beleving. De keuken is voorzien van een fraaie, moderne keukenopstelling met alle wenselijke inbouwapparatuur, waaronder een kookplaat, afzuigkap, combioven, vaatwasser en koelkast.

Aan de achterzijde is een aanbouw gerealiseerd met een praktische en ruime serre; een heerlijke plek om het hele jaar door te genieten. De serre staat in directe verbinding met de tuin.

## Eerste verdieping

Op de eerste verdieping vindt u een overloop, twee ruime slaapkamers, een aparte wasruimte en een ruime, modern afgewerkte badkamer (2024). De badkamer, gerealiseerd in een voormalige slaapkamer, is uitgevoerd met een douche, toilet en een stijlvol badkamermeubel en is voorzien van vloerverwarming.

## Tweede verdieping

De tweede verdieping beschikt over een overloop met cv-opstelling (Intergas, 2015) en een ruime slaapkamer met dakkapel (2025), wat zorgt voor extra licht en ruimte. Daarnaast is er vaste bergruimte aanwezig.

## Tuin

De verzorgde tuin is zowel aan de voor- als achterzijde fraai aangelegd met sierbestrating en plantenborders. De achtertuin is gelegen op het zuidoosten en biedt volop privacy. Achterin de tuin staat een praktische stenen berging (ca. 8 m<sup>2</sup>), ideaal voor fietsen en extra opslag.

Een verrassend ruime, energiezuinige en instapklare woning op een fijne locatie, met moderne voorzieningen en een prettige indeling. Een ideale woning voor gezinnen of iedereen die comfortabel wil wonen in Middelburg-Zuid.

# Kenmerken



Bouwjaar  
**1970**

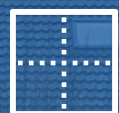

Woonoppervlakte  
**133 m<sup>2</sup>**



Inhoud  
**470 m<sup>3</sup>**



Perceeloppervlakte  
**163 m<sup>2</sup>**



Energielabel  
**A**



<b>Soort woning:</b>	Tussenwoning
<b>Type begane grond vloer:</b>	Beton
<b>Type verdiepingsvloer(en):</b>	Beton
<b>Perceeloppervlakte:</b>	163 m <sup>2</sup>
<b>Gebruiksoppervlakte wonen:</b>	133 m <sup>2</sup>
<b>Inhoud:</b>	470 m <sup>3</sup>
<b>Externe bergruimte:</b>	8 m <sup>2</sup>
<b>Gebouwgeb. Buitenruimte:</b>	n.v.t.
<b>Overige inpandige ruimte</b>	n.v.t.
<b>Aanvaarding:</b>	In overleg

<b>Aantal woonlagen:</b>	3
<b>Aantal kamers:</b>	4
<b>Aantal slaapkamers:</b>	3
<b>Energielabel:</b>	A-label
<b>Isolatie:</b>	Dakisolatie, muurisolatie, bodemisolatie, HR-glas
<b>CV ketel:</b>	Remeha
<b>Bouwjaar CV:</b>	2015
<b>Zonnepanelen:</b>	8 zonnepanelen
<b>Ligging:</b>	In woonwijk

# Indeling

---

## BEGANE GROND

Hal met toilet, woonkamer, keuken en serre

## EERSTE VERDIEPING

Overloop, 2 slaapkamers, wasruimte en badkamer

## TWEDE VERDIEPING

Overloop en slaapkamer

## TUIN

Voortuin en achtertuin met berging





















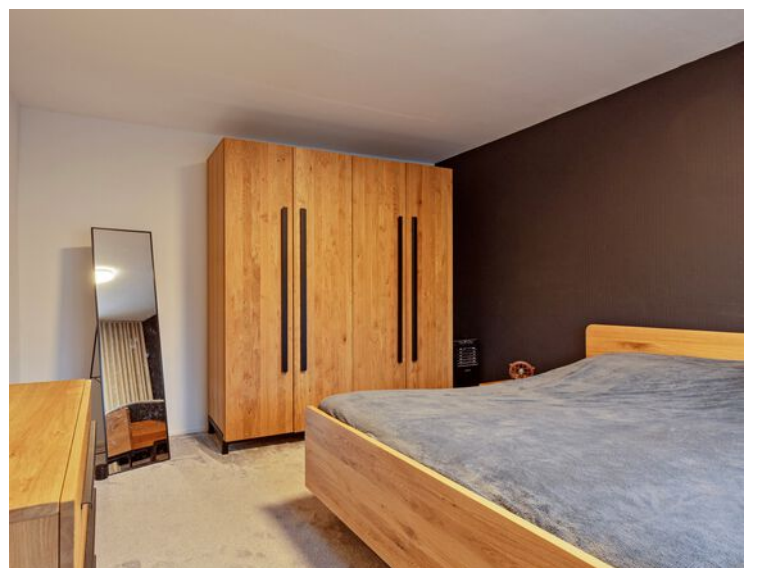

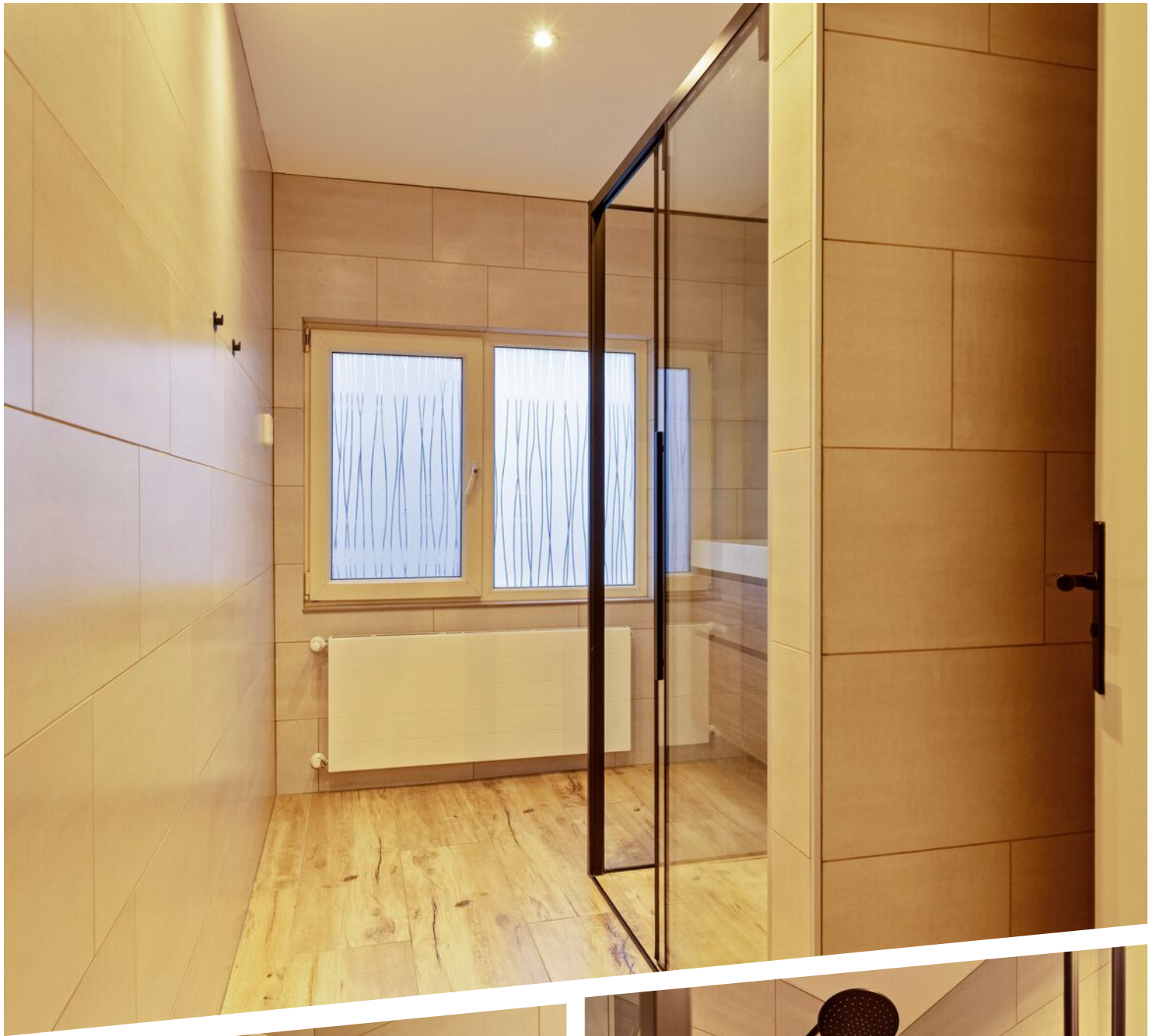













# Plattegrond Begane grond



Aan de plattegronden kunnen geen rechten worden ontleend  
© Zibber [www.zibber.nl](http://www.zibber.nl)



Plattegrond  
1e verdieping



Aan de plattegronden kunnen geen rechten worden ontleend  
© Zibber [www.zibber.nl](http://www.zibber.nl)



# Plattegrond 2e verdieping & berging



Aan de plattegronden kunnen geen rechten worden ontleend  
© Zibber www.zibber.nl

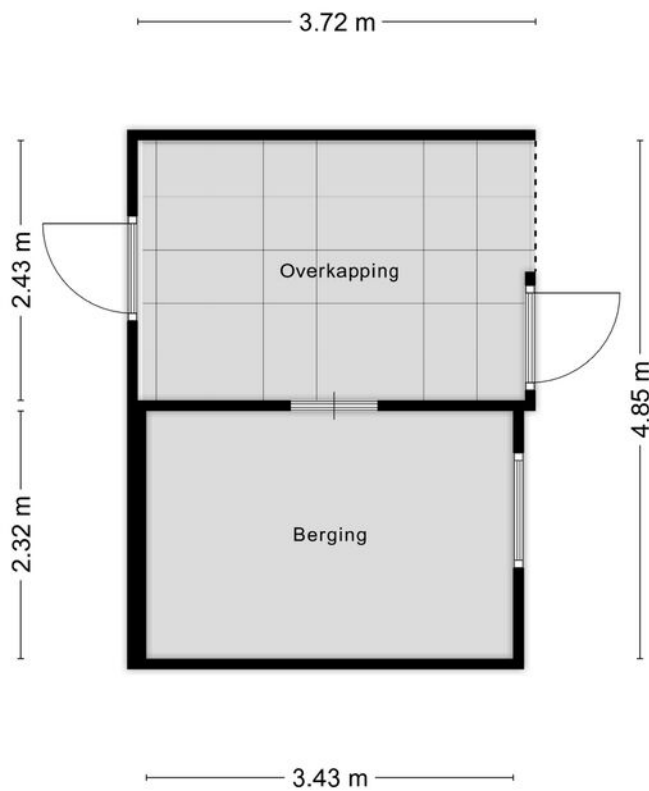

Aan de plattegronden kunnen geen rechten worden ontleend  
© Zibber www.zibber.nl





Kadastrale kaart

Perceel:  
163 m<sup>2</sup>



12345	Deze kaart is noordgericht	Schaal 1: 500	
25	Perceelnummer	Kadastrale gemeente Middelburg	
—	Huisnummer	Sectie P	
—	Vastgestelde kadastrale grens	Perceel 1287	
—	Voorlopige kadastrale grens		
—	Administratieve kadastrale grens		
—	Bebouwing		

Voor een eensluitend uittreksel, geleverd op 22 december 2025  
De bewaarder van het kadaster en de openbare registers

Aan dit uittreksel kunnen geen betrouwbare maten worden ontleend.  
De Dienst voor het kadaster en de openbare registers behoudt zich de intellectuele eigendomsrechten voor, waaronder het auteursrecht en het databankenrecht.

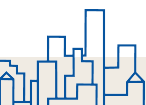

# Lijst van zaken



## Persoonlijke gegevens

Adres te verkopen woning: Stadhouderslaan 49, 4336 GZ, Middelburg

Datum: 30-12-2025

Voor de onderstaande zaken -ongeacht of ze roerend dan wel onroerend zijn- geldt dat ze soms wel en soms niet in de woning achterblijven. De lijst is bedoeld om duidelijkheid te scheppen om discussies achteraf te voorkomen.

	Blijft achter	Gaat mee	Kan worden overgenomen	N.v.t.
<b>Woning</b>				
<b>Interieur</b>				
<b>Verlichting, te weten:</b>				
Inbouwspots / dimmers	<input checked="" type="checkbox"/>	<input type="checkbox"/>	<input type="checkbox"/>	<input type="checkbox"/>
Opbouwspots / armaturen / lampen / dimmers	<input type="checkbox"/>	<input checked="" type="checkbox"/>	<input type="checkbox"/>	<input type="checkbox"/>
Losse (hang)lampen	<input type="checkbox"/>	<input checked="" type="checkbox"/>	<input type="checkbox"/>	<input type="checkbox"/>
<b>(Losse) kasten, legplanken, te weten:</b>				
(Losse) kasten	<input type="checkbox"/>	<input checked="" type="checkbox"/>	<input type="checkbox"/>	<input type="checkbox"/>
Boeken / legplanken	<input checked="" type="checkbox"/>	<input type="checkbox"/>	<input type="checkbox"/>	<input type="checkbox"/>
<b>Raamdecoratie/zonwering binnen, te weten:</b>				
Gordijnrails	<input type="checkbox"/>	<input checked="" type="checkbox"/>	<input type="checkbox"/>	<input type="checkbox"/>
Gordijnen	<input type="checkbox"/>	<input checked="" type="checkbox"/>	<input type="checkbox"/>	<input type="checkbox"/>
Overgordijnen	<input type="checkbox"/>	<input type="checkbox"/>	<input type="checkbox"/>	<input checked="" type="checkbox"/>
Vitrages	<input type="checkbox"/>	<input type="checkbox"/>	<input type="checkbox"/>	<input checked="" type="checkbox"/>
Rolgordijnen	<input type="checkbox"/>	<input type="checkbox"/>	<input type="checkbox"/>	<input checked="" type="checkbox"/>
Lamellen	<input type="checkbox"/>	<input type="checkbox"/>	<input type="checkbox"/>	<input checked="" type="checkbox"/>
Jaloezieën	<input type="checkbox"/>	<input type="checkbox"/>	<input type="checkbox"/>	<input checked="" type="checkbox"/>
(Losse) horren / rolhorren	<input checked="" type="checkbox"/>	<input type="checkbox"/>	<input type="checkbox"/>	<input type="checkbox"/>
<b>Vloerdecoratie, te weten:</b>				



## Lijst van zaken



Vloerbedekking	<input checked="" type="checkbox"/>	<input type="checkbox"/>	<input type="checkbox"/>	<input type="checkbox"/>
Parketvloer	<input type="checkbox"/>	<input type="checkbox"/>	<input type="checkbox"/>	<input checked="" type="checkbox"/>
Houten vloer(delen)	<input checked="" type="checkbox"/>	<input type="checkbox"/>	<input type="checkbox"/>	<input type="checkbox"/>
Laminaat	<input checked="" type="checkbox"/>	<input type="checkbox"/>	<input type="checkbox"/>	<input type="checkbox"/>
Plavuizen	<input checked="" type="checkbox"/>	<input type="checkbox"/>	<input type="checkbox"/>	<input type="checkbox"/>
PVC vloer	<input checked="" type="checkbox"/>	<input type="checkbox"/>	<input type="checkbox"/>	<input type="checkbox"/>
Vloerbedekking grote slaapkamer	<input type="checkbox"/>	<input checked="" type="checkbox"/>	<input type="checkbox"/>	<input type="checkbox"/>
<b>Open haard, kachel:</b>				
(Voorzet) openhaard met toebehoren	<input type="checkbox"/>	<input type="checkbox"/>	<input type="checkbox"/>	<input checked="" type="checkbox"/>
Allesbrander	<input type="checkbox"/>	<input type="checkbox"/>	<input type="checkbox"/>	<input checked="" type="checkbox"/>
Houtkachel	<input type="checkbox"/>	<input type="checkbox"/>	<input type="checkbox"/>	<input checked="" type="checkbox"/>
(Gas) kachels	<input type="checkbox"/>	<input checked="" type="checkbox"/>	<input type="checkbox"/>	<input type="checkbox"/>
Designradiator(en)	<input type="checkbox"/>	<input type="checkbox"/>	<input type="checkbox"/>	<input checked="" type="checkbox"/>
Radiatorafwerking	<input checked="" type="checkbox"/>	<input type="checkbox"/>	<input type="checkbox"/>	<input type="checkbox"/>
<b>Overige zaken, te weten:</b>				
Spiegelwanden	<input checked="" type="checkbox"/>	<input type="checkbox"/>	<input type="checkbox"/>	<input type="checkbox"/>
Schilderij ophang systeem	<input type="checkbox"/>	<input checked="" type="checkbox"/>	<input type="checkbox"/>	<input type="checkbox"/>
<b>Keuken</b>				
Keukenblok (met bovenkasten)	<input checked="" type="checkbox"/>	<input type="checkbox"/>	<input type="checkbox"/>	<input type="checkbox"/>
<b>Keuken (inbouw)apparatuur, te weten:</b>				
Kookplaat	<input checked="" type="checkbox"/>	<input type="checkbox"/>	<input type="checkbox"/>	<input type="checkbox"/>
(Gas) fornuis	<input type="checkbox"/>	<input type="checkbox"/>	<input type="checkbox"/>	<input checked="" type="checkbox"/>



## Lijst van zaken



Afzuigkap	<input checked="" type="checkbox"/>	<input type="checkbox"/>	<input type="checkbox"/>	<input type="checkbox"/>
Magnetron	<input type="checkbox"/>	<input type="checkbox"/>	<input type="checkbox"/>	<input checked="" type="checkbox"/>
Oven	<input type="checkbox"/>	<input type="checkbox"/>	<input type="checkbox"/>	<input checked="" type="checkbox"/>
Combi-oven / combi-magnetron	<input checked="" type="checkbox"/>	<input type="checkbox"/>	<input type="checkbox"/>	<input type="checkbox"/>
Koelkast	<input checked="" type="checkbox"/>	<input type="checkbox"/>	<input type="checkbox"/>	<input type="checkbox"/>
Vriezer	<input type="checkbox"/>	<input checked="" type="checkbox"/>	<input type="checkbox"/>	<input type="checkbox"/>
Koel-vriescombinatie	<input type="checkbox"/>	<input type="checkbox"/>	<input type="checkbox"/>	<input checked="" type="checkbox"/>
Vaatwasser	<input checked="" type="checkbox"/>	<input type="checkbox"/>	<input type="checkbox"/>	<input type="checkbox"/>
Quooker	<input type="checkbox"/>	<input type="checkbox"/>	<input type="checkbox"/>	<input checked="" type="checkbox"/>
Koffiezetapparaat	<input type="checkbox"/>	<input checked="" type="checkbox"/>	<input type="checkbox"/>	<input type="checkbox"/>
<b>Keukenaccessoires, te weten:</b>				
Droogrek	<input type="checkbox"/>	<input checked="" type="checkbox"/>	<input type="checkbox"/>	<input type="checkbox"/>
Droogmolen	<input checked="" type="checkbox"/>	<input type="checkbox"/>	<input type="checkbox"/>	<input type="checkbox"/>
<b>Sanitair/sauna</b>				
<b>Toilet met de volgende toebehoren:</b>				
Toiletpot	<input checked="" type="checkbox"/>	<input type="checkbox"/>	<input type="checkbox"/>	<input type="checkbox"/>
Toiletrolhouder	<input type="checkbox"/>	<input type="checkbox"/>	<input checked="" type="checkbox"/>	<input type="checkbox"/>
Toiletborstel (houder)	<input type="checkbox"/>	<input checked="" type="checkbox"/>	<input type="checkbox"/>	<input type="checkbox"/>
Fontein	<input checked="" type="checkbox"/>	<input type="checkbox"/>	<input type="checkbox"/>	<input type="checkbox"/>
<b>Badkamer met de volgende toebehoren:</b>				
Ligbad	<input type="checkbox"/>	<input type="checkbox"/>	<input type="checkbox"/>	<input checked="" type="checkbox"/>
Jacuzzi / whirlpool	<input type="checkbox"/>	<input type="checkbox"/>	<input type="checkbox"/>	<input checked="" type="checkbox"/>



## Lijst van zaken



Douche (cabine / scherm)	<input checked="" type="checkbox"/>	<input type="checkbox"/>	<input type="checkbox"/>	<input type="checkbox"/>
Stoomdouche (cabine)	<input type="checkbox"/>	<input type="checkbox"/>	<input type="checkbox"/>	<input checked="" type="checkbox"/>
Wastafel	<input checked="" type="checkbox"/>	<input type="checkbox"/>	<input type="checkbox"/>	<input type="checkbox"/>
Wastafelmeubel	<input checked="" type="checkbox"/>	<input type="checkbox"/>	<input type="checkbox"/>	<input type="checkbox"/>
Planchet	<input type="checkbox"/>	<input type="checkbox"/>	<input type="checkbox"/>	<input checked="" type="checkbox"/>
Toiletkast	<input type="checkbox"/>	<input type="checkbox"/>	<input type="checkbox"/>	<input checked="" type="checkbox"/>
Toiletpot	<input checked="" type="checkbox"/>	<input type="checkbox"/>	<input type="checkbox"/>	<input type="checkbox"/>
Toiletrolhouder	<input type="checkbox"/>	<input type="checkbox"/>	<input checked="" type="checkbox"/>	<input type="checkbox"/>
Toiletborstel (houder)	<input type="checkbox"/>	<input checked="" type="checkbox"/>	<input type="checkbox"/>	<input type="checkbox"/>
Sauna met toebehoren	<input type="checkbox"/>	<input type="checkbox"/>	<input type="checkbox"/>	<input checked="" type="checkbox"/>
Reservetoiletrolhouder	<input type="checkbox"/>	<input checked="" type="checkbox"/>	<input type="checkbox"/>	<input type="checkbox"/>
<b><i>Exterieur/Installaties/Veiligheid/Energiebesparing</i></b>				
Schotel / antenne	<input type="checkbox"/>	<input type="checkbox"/>	<input type="checkbox"/>	<input checked="" type="checkbox"/>
Brievenbus	<input checked="" type="checkbox"/>	<input type="checkbox"/>	<input type="checkbox"/>	<input type="checkbox"/>
Kluis	<input type="checkbox"/>	<input type="checkbox"/>	<input type="checkbox"/>	<input checked="" type="checkbox"/>
(Voordeur) bel	<input checked="" type="checkbox"/>	<input type="checkbox"/>	<input type="checkbox"/>	<input type="checkbox"/>
Alarminstallatie	<input type="checkbox"/>	<input type="checkbox"/>	<input type="checkbox"/>	<input checked="" type="checkbox"/>
(Veiligheids) sloten en overige inbraakpreventie	<input checked="" type="checkbox"/>	<input type="checkbox"/>	<input type="checkbox"/>	<input type="checkbox"/>
Rookmelders	<input checked="" type="checkbox"/>	<input type="checkbox"/>	<input type="checkbox"/>	<input type="checkbox"/>
(Klok) thermostaat	<input checked="" type="checkbox"/>	<input type="checkbox"/>	<input type="checkbox"/>	<input type="checkbox"/>
Airconditioning	<input type="checkbox"/>	<input type="checkbox"/>	<input type="checkbox"/>	<input checked="" type="checkbox"/>

## Lijst van zaken



Screens	<input type="checkbox"/>	<input type="checkbox"/>	<input type="checkbox"/>	<input checked="" type="checkbox"/>
Rolluiken	<input checked="" type="checkbox"/>	<input type="checkbox"/>	<input type="checkbox"/>	<input type="checkbox"/>
Zonwering buiten	<input type="checkbox"/>	<input type="checkbox"/>	<input type="checkbox"/>	<input checked="" type="checkbox"/>
Mobiele airco	<input type="checkbox"/>	<input checked="" type="checkbox"/>	<input type="checkbox"/>	<input type="checkbox"/>

### Warmwatervoorziening, te weten:

CV-installatie	<input checked="" type="checkbox"/>	<input type="checkbox"/>	<input type="checkbox"/>	<input type="checkbox"/>
Boiler	<input checked="" type="checkbox"/>	<input type="checkbox"/>	<input type="checkbox"/>	<input type="checkbox"/>
Geiser	<input type="checkbox"/>	<input type="checkbox"/>	<input type="checkbox"/>	<input checked="" type="checkbox"/>

### Isolatievoorzieningen (voorzetramen/radiatorfolie etc.), te weten:

Voorzetramen	<input type="checkbox"/>	<input type="checkbox"/>	<input type="checkbox"/>	<input checked="" type="checkbox"/>
Radiatorfolie	<input type="checkbox"/>	<input type="checkbox"/>	<input type="checkbox"/>	<input checked="" type="checkbox"/>

### Overige zaken, te weten:

Telefoonaansluiting / internetaansluiting	<input type="checkbox"/>	<input type="checkbox"/>	<input type="checkbox"/>	<input checked="" type="checkbox"/>
Veiligheidsschakelaar wasautomaat	<input type="checkbox"/>	<input type="checkbox"/>	<input type="checkbox"/>	<input checked="" type="checkbox"/>
Waterslot wasautomaat	<input type="checkbox"/>	<input checked="" type="checkbox"/>	<input type="checkbox"/>	<input type="checkbox"/>
Zonnepanelen	<input checked="" type="checkbox"/>	<input type="checkbox"/>	<input type="checkbox"/>	<input type="checkbox"/>
Oplaadpunt elektrische auto	<input type="checkbox"/>	<input type="checkbox"/>	<input type="checkbox"/>	<input checked="" type="checkbox"/>
Glasvezelkabel	<input checked="" type="checkbox"/>	<input type="checkbox"/>	<input type="checkbox"/>	<input type="checkbox"/>
Traphekjes	<input type="checkbox"/>	<input type="checkbox"/>	<input checked="" type="checkbox"/>	<input type="checkbox"/>

### Tuin Inrichting

Tuinaanleg / bestrating	<input checked="" type="checkbox"/>	<input type="checkbox"/>	<input type="checkbox"/>	<input type="checkbox"/>
-------------------------	-------------------------------------	--------------------------	--------------------------	--------------------------



## Lijst van zaken



Bepplanting	<input checked="" type="checkbox"/>	<input type="checkbox"/>	<input type="checkbox"/>	<input type="checkbox"/>
Perenboom en planten in potten	<input type="checkbox"/>	<input checked="" type="checkbox"/>	<input type="checkbox"/>	<input type="checkbox"/>
Composter	<input checked="" type="checkbox"/>	<input type="checkbox"/>	<input type="checkbox"/>	<input type="checkbox"/>
Regenton	<input type="checkbox"/>	<input type="checkbox"/>	<input checked="" type="checkbox"/>	<input type="checkbox"/>
Gardena wandslangenbox (tuinslang)	<input type="checkbox"/>	<input type="checkbox"/>	<input checked="" type="checkbox"/>	<input type="checkbox"/>

### Verlichting/installaties

Buitenverlichting	<input type="checkbox"/>	<input type="checkbox"/>	<input type="checkbox"/>	<input checked="" type="checkbox"/>
Tijd- of schemerschakelaar / bewegingsmelder	<input type="checkbox"/>	<input type="checkbox"/>	<input type="checkbox"/>	<input checked="" type="checkbox"/>

### Bebouwing

Tuinhuis / buitenberging	<input checked="" type="checkbox"/>	<input type="checkbox"/>	<input type="checkbox"/>	<input type="checkbox"/>
Kasten / werkbank in tuinhuis / berging	<input checked="" type="checkbox"/>	<input type="checkbox"/>	<input type="checkbox"/>	<input type="checkbox"/>
(Broei) kas	<input type="checkbox"/>	<input type="checkbox"/>	<input type="checkbox"/>	<input checked="" type="checkbox"/>

### Overige zaken

(Sier) hek	<input type="checkbox"/>	<input type="checkbox"/>	<input type="checkbox"/>	<input checked="" type="checkbox"/>
Vlaggenmast (houder)	<input checked="" type="checkbox"/>	<input type="checkbox"/>	<input type="checkbox"/>	<input type="checkbox"/>

### Overig

Zijn er zaken die geen eigendom zijn van verkoper omdat er sprake is van een leasecontract of huurcontract. Zo ja, neemt verkoper de zaak mee of wordt het betreffende contract overgenomen?

	Ja	Nee	Gaat mee	Moet worden overgenomen
CV	<input type="checkbox"/>	<input checked="" type="checkbox"/>	<input type="checkbox"/>	<input type="checkbox"/>
Boiler	<input type="checkbox"/>	<input checked="" type="checkbox"/>	<input type="checkbox"/>	<input type="checkbox"/>
Zonnepanelen	<input type="checkbox"/>	<input checked="" type="checkbox"/>	<input type="checkbox"/>	<input type="checkbox"/>

# Wonen in Middelburg

Middelburg, dé bruisende hoofdstad van Zeeland. Een monumentale stad met veel historische gebouwen. De stad heeft een rijke geschiedenis die je nog steeds in het huidige straatbeeld terugziet. De vele evenementen, winkels en horecagelegenheden maken het een levendige stad. Middelburg is het beginpunt van de N57 en ligt aan de A58 en de spoorlijn Roosendaal - Vlissingen. De stad wordt doorsneden door het Kanaal door Walcheren.

In de 17e eeuw was Middelburg, na Amsterdam, de belangrijkste stad van Nederland. In het centrum van Middelburg zijn nog steeds panden te zien uit deze periode. Middelburg had ooit, op Amsterdam na, de meeste historische gebouwen. Tegenwoordig staan er nog steeds ruim 1100 rijksmonumenten in de binnenstad.

Tijdens de Tweede Wereldoorlog heeft Middelburg veel te lijden gehad. Na de oorlog is Middelburg weer opgebouwd in traditionele stijl. De Abdij van Middelburg heeft tot 1574 als klooster gediend. Onderdeel van de Abdij zijn de Koorkerk, de Nieuwe Kerk en de kenmerkende toren: de Lange Jan. Je ziet de toren van ruim 90 meter hoog al van verre boven de stad uitsteken. Het oude stadhuis van Middelburg staat aan de Markt. De oudste delen van het laatgotische gebouw, dateren uit 1458.

Middelburg is een stad met een eigen karakter. Er zijn verschillende pleinen met elk hun eigen uitstraling. De winkelstraten hebben een combinatie van landelijke ketens en lokale ondernemers. Met name op en rond de Markt vind je veel cafés en restaurants waar je tot laat in de avond op het terras kunt zitten. De hoofdstad van Zeeland heeft het hele jaar door evenementen die zich vaak in en rond de binnenstad afspelen.



Middelburg is een stad met een eigen karakter.

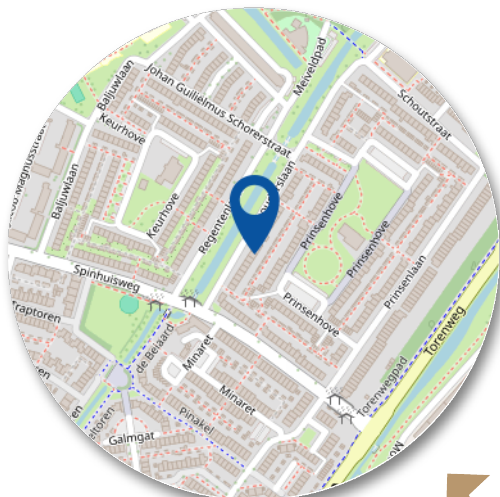

In Middelburg zijn meer dan 4.500 ondernemingen gevestigd. Daarmee is Middelburg de meest ondernemende stad van Zeeland. De warenmarkt vindt op donderdag plaats op de markt en is de grootste markt van Zeeland. Middelburg kent verschillende middelbare scholen en ook op het gebied van hoger (universitair) onderwijs zijn er meerdere mogelijkheden.

De gemeente Middelburg telt 24 wijken. Hiertoe behoren ook de plaatsen Arnemuiden, Nieuw- en Sint Joosland en Sint Laurens.

## Wordt dit uw woning?





# Stap voor stap van kijker naar koper

Heeft u interesse in deze woning?

Nee

Wij stellen het op prijs als u ons dit laat weten. Dan kunnen wij het aan de verkoper doorgeven.

Ja

Heeft u vragen neem dan gerust contact met ons op.

Weet u hoeveel u kunt lenen?

Nee

Indien u een vrijblijvend en onafhankelijk hypotheekadvies wenst, adviseren wij u een hypotheekgesprek aan te vragen bij een hypotheekinstelling of een bank.

Ja

Wilt u gaan bieden op de woning?

Nee

Graag houden wij u op de hoogte van het meest actuele woning aanbod in de omgeving. Maak gerust even een afspraak met een van onze medewerkers. Geef duidelijk uw woonwensen en uw zoekgebied aan, zodat wij u zo goed mogelijk kunnen informeren over het (nieuwe) aanbod.

Ja

Uw bod wordt besproken met de verkoper. Hieruit kan een onderhandeling voortvloeien. Betrek in uw bod ook andere factoren die voor u van belang zijn zoals: ontbindende voorwaarden (bv. financieel of bouwkundig) en/of roerende zaken. etc.

Is er sprake van overeenstemming?

Nee

Ja

Er wordt een koopovereenkomst opgesteld die, na ondertekening, naar de notaris wordt gezonden. Hoewel in de volksmond vaak over een 'voorlopig koopcontract' wordt gesproken, is de koopovereenkomst wel degelijk bindend voor beide partijen! De koop kan hierna slechts worden ontbonden, als er 'ontbindende voorwaarden' in de koopovereenkomst zijn opgenomen.

## De notaris

U ontvangt een uitnodiging van de notaris om met de verkoper de akte van levering (eigendomsakte) te komen ondertekenen. Voor die tijd krijgt u de conceptakte en de nota van afrekening van de notaris toegestuurd.

## De hypotheek

De hypotheek wordt aangevraagd via uw hypotheekadviseur. Indien noodzakelijk worden tevens een bankgarantie, een overbruggingskrediet en/of taxatie verzorgd.

## Laatste inspectie.

Wij stellen u graag in de gelegenheid de woning vóór de levering nog een keer te inspecteren



Gefeliciteerd met uw woning!

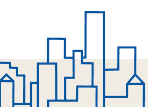

## Verkoop van uw woning

U bent van plan om uw woning te verkopen? Wij hebben jarenlange ervaring in het bemiddelen bij de verkoop van woningen.

Eén van onze makelaars komt bij u langs voor een persoonlijk kennismakingsgesprek. Wij zullen samen met u de verkoopstrategie doornemen en bespreken welke aanpak het beste bij u past en het beste resultaat in een goede en snelle verkoop. Wij nemen alle zorg uit handen en begeleiden u tot aan de notaris. Door onze persoonlijke aanpak en onze korte lijntjes hebben wij al vele klanten succesvol begeleid bij de verkoop van hun woning.

### Waardebepaling

Een waardebeoordeling is bij ons vrijblijvend en gratis. Tijdens het bezoek in de woning zullen wij alle aspecten en factoren die van invloed zijn op de waarde in kaart brengen en meenemen in de waardebeoordeling van uw woning. U kunt dan denken aan de staat van onderhoud, verbouwingen, ligging, locatie en de huidige marktsituatie. Onze makelaars hebben lokale kennis en expertise om uw woning op basis van al deze factoren op de juiste waarde te schatten. Naast de waardebeoordeling geven wij u ook advies over de verkoop van uw woning en het stellen van een goede vraagprijs.

### Presentatie woning

Een effectieve en uitnodigende woningpresentatie is uiterst belangrijk voor de representativiteit van de woning. Na overeenstemming starten wij het verkooptraject met het opnemen en fotograferen van de woning. Wij werken met een professioneel mediabedrijf voor het vormgeven van de foto's en video's. Voordat de fotograaf bij u langs komt krijgt u tips voor het verkoopklaar maken van uw woning. Zo brengen wij de sfeer en de kenmerken van uw woning extra levendig in beeld!

### Verkoop woning

Heeft u een acceptabel bod op uw woning ontvangen? Wij zorgen voor de afhandeling zoals het opstellen en toelichten van de koopovereenkomst. Voorafgaand aan de levering van de woning verzorgen wij een laatste inspectie en begeleiden wij u tot aan de sleuteloverdracht bij de notaris. Gefeliciteerd met de verkoop van uw woning!

## Aankoop van een woning

Een woning kopen, een belangrijke beslissing en één van de meest waardevolle aankopen in uw leven. Wij van De Nooijer Makelaars helpen u hier graag bij!

Door onze jarenlange ervaring, marktkennis en professionaliteit op zowel bouwkundig als op juridisch vlak komt u niet voor verrassingen te staan. Wij zien het als onze taak om ervoor te zorgen dat u een zorgeloos aankoopproces ervaart.

### Wat u van ons als aankoopmakelaar kunt verwachten

- Wij als aankoopmakelaar behartigen uw belangen.
- Persoonlijke aandacht, uiterst goede voorbereiding en gedegen advies.
- Snel schakelen, zodat u uw droomwoning niet mist.
- Vakkundig onderhandelen, zonder te kijken door de "roze bril".
- Kennis van zaken als publiekrechtelijke beperkingen, erfpacht en ontbindingsclausules.
- Vragen beantwoorden als, kan ik deze leuke woning later ook weer verkopen?
- Op de hoogte van de marktwaarde en de prijsontwikkeling in onze regio.

### Volledige aankoopbemiddeling

Hierbij verzorgen wij een volledige aankoopbegeleiding van de start van uw zoektocht tot aan de sleuteloverdracht van uw nieuwe woning bij de notaris. Uiteraard kunt u ook na de aankoop nog bij ons terecht voor vragen en advies.

### Zelf al een woning gevonden?

Ook dan kunt u ons inschakelen. Terwijl u via internet of bij een eerste bezichtiging verliefd bent geworden op een woning, kijken wij kritisch naar de woning of er bijvoorbeeld geen gebreken of juridische beperkingen aanwezig zijn. Het zou toch erg jammer zijn wanneer u er na de sleuteloverdracht achter komt dat bepaalde zaken niet in orde zijn met de woning. Ook in dit verkorte aankooptraject begeleiden wij u zorgeloos tot aan de sleuteloverdracht bij de notaris.

Graag nodigen wij u uit voor een persoonlijk gesprek met één van onze aankoopmakelaars om uw woonwensen te inventariseren en om het traject toe te lichten.

## Taxaties woningen en bedrijfspanden

Taxaties van uw woning of bedrijfspand zijn in veel gevallen noodzakelijk. U kunt hier bijvoorbeeld denken aan het verkrijgen van een financiering, het wijzigen van uw financiering, het financieren van een verbouwing, verdeling bij een (boedel)scheiding, waardebeoordeling of diverse andere doeleinden.

Onze uitgebreide en gevalideerde taxatie-rapporten worden door alle banken en instanties geaccepteerd. Onze gecertificeerde makelaar-taxateur helpt u graag verder met uw taxatieaanvraag.



# Veel gestelde vragen

---

## 1. Wanneer ben ik in onderhandeling?

U kunt niet afdwingen dat u in onderhandeling bent. U bent pas in onderhandeling als de verkoper reageert op uw bod, dit is dus als de verkoper een tegenbod doet. U bent dus nog niet in onderhandeling als de verkopend makelaar zegt dan hij uw bod met de verkoper zal bespreken.

## 2. Kan de verkoper de vraagprijs van een woning tijdens de onderhandelingen verhogen?

Ja, de vraagprijs c.q. de genoteerde prijs is alleen een uitnodiging tot het doen van een bod. Als de verkopende partij een bod aanvaardt, dan is er sprake van een koop. Als de koper een tegenbod doet dat afwijkt van het bod dat de verkopende partij eerder heeft gedaan, dan vervalt het eerste bod van de verkopende partij.

## 3. Wanneer ik de vraagprijs bied, moet de verkoper de woning dan aan mij verkopen?

Nee, niet automatisch. De vraagprijs is een uitnodiging tot het doen van een bod. Als u de vraagprijs biedt doet u een bod. De verkoper kan dan nog beslissen of hij uw bod wel of niet aanvaardt of dat bij zijn makelaar een tegenbod laat doen.

## 4. Waar moet ik opletten bij het uitbrengen van een bod?

Bij het uitbrengen van een bod dient u rekening te houden met de overige condities zoals de leverdatum en aanvaarding, eventuele roerende zaken en eventuele ontbindende voorwaarden.

## 5. Als ik de eerste ben die belt voor een bezichtiging, als ik de eerste ben die de woning bezichtigt of als ik de eerste ben die een bod uitbrengt, moet de makelaar in deze gevallen ook het eerste met mij in onderhandeling?

Op deze drie vragen is het antwoord 'nee'. De verkopende makelaar bepaalt samen met de verkoper de procedure. De verkopende makelaar heeft wel de verplichting u daarover te informeren. Het is verstandig, als u serieus belangstelling heeft, de makelaars te vragen wat uw positie is. Dat kan teleurstelling voorkomen.

## 6. Wat is een ontbindende voorwaarde?

Deze voorwaarden zijn voor u de enige mogelijkheid om de koop zonder kosten of boete te kunnen ontbinden nadat er overeenstemming is bereikt.

Ontbindende voorwaarden kunnen zijn:

- Het voorbehoud dat de hypothecaire financiering rond komt.
- Het voorbehoud van uw technische keuring.
- Het voorbehoud van een bepaalde taxatiewaarde.
- etc.

Ontbindende voorwaarden zijn belangrijk en mogen daarom niet vergeten worden! Zij kunnen veel kosten en zorgen besparen.

## 7. Wat is een waarborgsom?

Tot zekerheid van de nakoming van de koper kan in de koopovereenkomst een artikel worden opgenomen, waarbij de koper zich verplicht binnen een afgesproken periode een waarborgsom te storten. Deze waarborgsom bedraagt in de regel 10% van de koopsom en wordt bij eigendomsoverdracht in mindering gebracht op de koopsom.

---

## Disclaimer

Hoewel de grootst mogelijke zorgvuldigheid bij de samenstelling van deze brochure is betracht, aanvaarden wij, noch de eigenaar van dit woonhuis, enige aansprakelijkheid voor de juistheid van de vermelde gegevens. Aan de verstrekte informatie in deze presentatiebrochure kunnen geen rechten worden ontleend.



**Heeft u nog meer vragen?**

Bel ons even of kijk op onze website.

(0118) 602154  
[www.denooyer-makelaars.nl/](http://www.denooyer-makelaars.nl/)



# DE NOOIJER MAKELAARS



## De Nooijer Makelaars

Langstraat 49

4341 EC Arnhemuiden

(0118) 602154

[info@denooijer-makelaars.nl](mailto:info@denooijer-makelaars.nl)

[www.denooyer-makelaars.nl](http://www.denooyer-makelaars.nl)

## Benieuwd naar onze website?

Scan de QR code met de camera van je telefoon!

## Geopend:

maandag t/m vrijdag  
09.00 uur tot 17.00 uur