



Neem eens een kijkje in de..... Stellenboschlaan 28 te Tilburg

Bouwjaar: 2017

**Inhoud: circa 215 m³
Woonoppervlakte: circa 47 m²
Perceeloppervlakte: 87 m²**

Energie label: A

Aanvaarding: in overleg

Vraagprijs: € 309.000,- k.k.





Experimenteel, Rauw, Tegendraads, Daadkrachtig, Sociaal en Humor! Dit zijn de zes woorden die Tilburg het best omschrijven. Van oudsher een gebied bestaande uit verschillende herdgangen (buurtschappen) die onderling verbonden waren. Een stad met een rijke textielhistorie. Een industriestad. Door de wol geveerd en bezig met een ongekende transformatie! Een verrassende stad en liefde op het tweede gezicht, een stad van makers en doeners.

Daarnaast is Tilburg een stad met lef, we doen nieuwe dingen en soms vallen we, maar staan altijd weer op! Tilburg is een stad van iedereen, voor iedereen en waar iedereen een bijdrage aan kan leveren. Een stad waar de mensen voor elkaar klaar staan en echt iets voor een ander willen betekenen.

Het winkelgebied is de centrale as in het centrum. De ideale start voor een bezoek aan de verschillende gebieden. Tilburg wordt namelijk pas echt leuk als je op ontdekkingsreis gaat! Breng een bezoek aan de Spoorzone, de bruisende horecapleinen, het verrassende dwaalgebied of het creatieve Veemarktkwartier. Even helemaal tot rust komen? De ultieme ontspanning vind je in de Piushaven, de binnentuinen en stadsparken. Vaar mee met één van de vele georganiseerde vaarten of huur een sloep en ga zelf op pad!

Het motto van deze woning is: "Klein maar fijn!". En fijn wonen is het zeker in deze knusse tussenwoning. De woning heeft veel licht en een open karakter. Slapen doe je op de verdieping, welke via een vide in open verbinding staat met de woonkamer. De begane grond is voorzien van vloerverwarming en er is een heerlijke tuin op het zuiden met houten berging. De ligging is ideaal; Stappegoor met onder meer zijn ijsbanen, zwembad en bioscoop ligt om de hoek én het bruisende centrum ligt op fietsafstand.

Begane grond: Achter de voordeur bevindt zich links de toiletruimte en rechts de badkamer. Tevens is er de meterkast (4 groepen en 2 aardlekschakelaars) en de technische ruimte met HR-combi cv-ketel en de mechanische ventilatie-unit. Achter de toiletruimte begint de keuken met daarachter de woonkamer. De **woonkamer** staat in open verbinding met de slaapruijnte boven en heeft daardoor een hoog plafond wat zorgt voor een ruimtelijk effect. In het dak zitten twee dakramen en de achtergevel bestaat voor het grootste deel uit glas waardoor je een heerlijke lichte ruimte hebt. De **keuken** is voorzien van een koelkast, combi-magnetron, gaskookplaat en afzuigkap. De begane grond is voorzien van vloerverwarming.

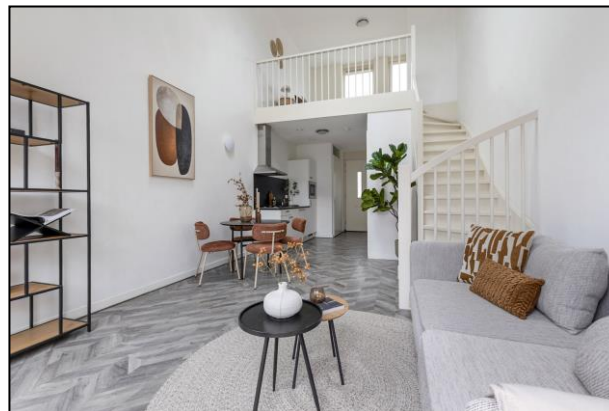

De wijk: Oerle

De wijk 'Oerle' is gelegen tussen de Oerlesestraat en Ringbaan Zuid en met tien fietsminuten bereikt u in het centrum van Tilburg. In deze buurt vindt u een gevarieerde bebouwing, waaronder hoogbouw, eengezinswoningen en duplexwoningen. Er is tevens een mix van koop- en huurwoningen. De variëteit aan verschillende woningen weerspiegelt ook de bewoners van Oerle (jong en oud, grote en kleine gezinnen naast elkaar). In deze rustige woonwijk bevindt zich een basisschool en enkele groen- en speelvoorzieningen. Als u de Ringbaan Zuid oversteekt vindt u vele onderwijs- en sportinstellingen, en tevens bevinden zich daar het zwembad, de ijssportcentrum en de megabioscoop 'Euroscop'. Voor uw dagelijkse boodschappen kunt u terecht bij de supermarkt op het nabij gelegen Transvaalplein.



Transvaalplein



De nette **badkamer** is voorzien van een douchecabine, een wastafel en de aansluiting voor een wasmachine. De ruimte is afgewerkt met grijze vloertegels, geheel betegelde wanden (wit) en een met spuitwerk afgewerkt plafond. Een raam zorgt voor lichtinval en extra ventilatie.

De **toilettruimte** is uitgevoerd in dezelfde kleurstelling als de badkamer. Hier zijn alleen de wanden deels betegeld. Het plafond is gespoten. Er is een hangcloset aanwezig en een fonteintje.

Eerste verdieping:

De **slaapruijnte** bevindt zich boven en betreft een open ruimte. Via de vide is er direct contact met de woonkamer.

Er ligt laminaat op de vloer en het plafond is voorzien van spuitwerk.



Herkomst straatnaam:

Stellenbosch is een stad in de gelijknamige fusiegemeente in de Zuid-Afrikaanse provincie West-Kaap.

De plaats is genoemd naar Simon van der Stel (Van der Stels bosch), die het gebied in november 1679 verkende toen het nog Wildenbosch geheten was, en zeer onder de indruk was van de pracht en de vruchtbaarheid ervan. Nog in datzelfde jaar vestigden de eerste kolonisten er zich. Het is daarmee de oudste Europese nederzetting van Zuid-Afrika na Kaapstad, dat zo'n veertig kilometer ten westen van Stellenbosch ligt.

Stellenbosch is een belangrijk centrum voor de wijnbouw in Zuid-Afrika. Voor toeristen is Stellenbosch vooral aantrekkelijk vanwege de vele oude huizen in Kaaps-Hollandse stijl. Met name de Dorpsstraat is schilderachtig te noemen met Oom Samie se winkel. Een ander bekend voorbeeld is het Burgerhuis, waarin een VOC-museum is gevestigd. Het Schreuderhuis is de oudste stadswoning in heel Zuid-Afrika.

De vele eiken zijn een overblijfsel van de grote behoefte aan eikenhout in de begintijd van de wijnboerderijen. De van oorsprong Europese wijnboeren waren namelijk gewend hun wijnvaten van eikenhout te maken. Stellenbosch wordt daarom ook wel Eikestad genoemd. Doordat de eiken door het Zuid-Afrikaanse klimaat veel sneller groeiden dan in Europa, bleek het eikenhout al snel te sponzig, en dus ongeschikt om wijnvaten van te maken.

Bron: Wikipedia

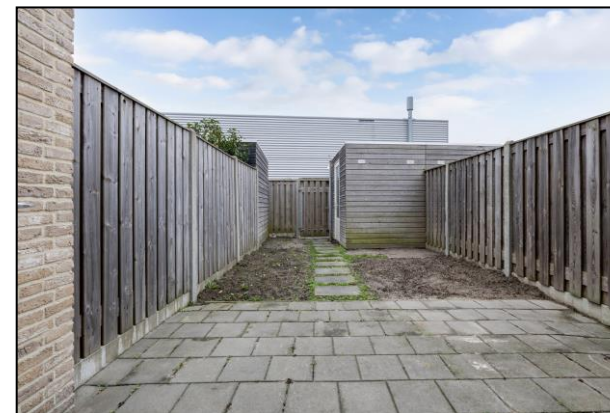

Buiten: De woning heeft een royale **achtertuin**, gelegen op het zuiden met achterin een houten **berging**. Tevens is er een achterom.

De tuin is eenvoudig aangelegd met aan beide zijden een houten erfafscheiding.

De straat is een eenrichtingsweg en je hebt er voldoende parkeergelegenheid (betaald).

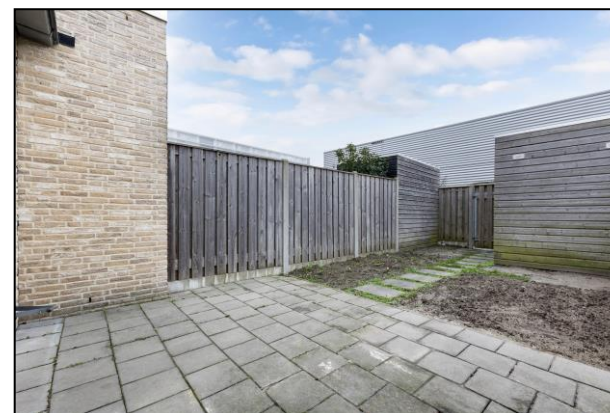

Stellenboschlaan 28

5025 HV Tilburg

Vraagprijs: € 309.000,- k.k.

Wijk:	Oerle
Bouwjaar:	2017
Inhoud:	Circa 215 m ³
Perceeloppervlakte:	87 m ²
Kadaster:	Tilburg Q 7965
	Tilburg Q 7966 (achterom)
Verwarming en warm water:	cv-ketel, ltho Daalderop uit 2017

Energielabel:	A
Dubbel glas:	Ja, HR
Dakisolatie:	Ja
Muurisolatie:	Ja
Vloerisolatie:	Ja
Ventilatie:	Mech. afzuiging
Zonnepanelen:	1

Woonoppervlakte*:	47 m ²
Oppervlakte:	
woonkamer	18 m ²
keuken	5 m ²
badkamer	3 m ²
slaapkamer	14 m ²
berging:	6 m ²

ligging achtertuin: Zuid

WOZ-waarde: € 271.000,-
Aanvaarding: In overleg

* definitie woonoppervlakte: bruto oppervlakte van alle verdiepingen met een minimale hoogte van 1,5m.

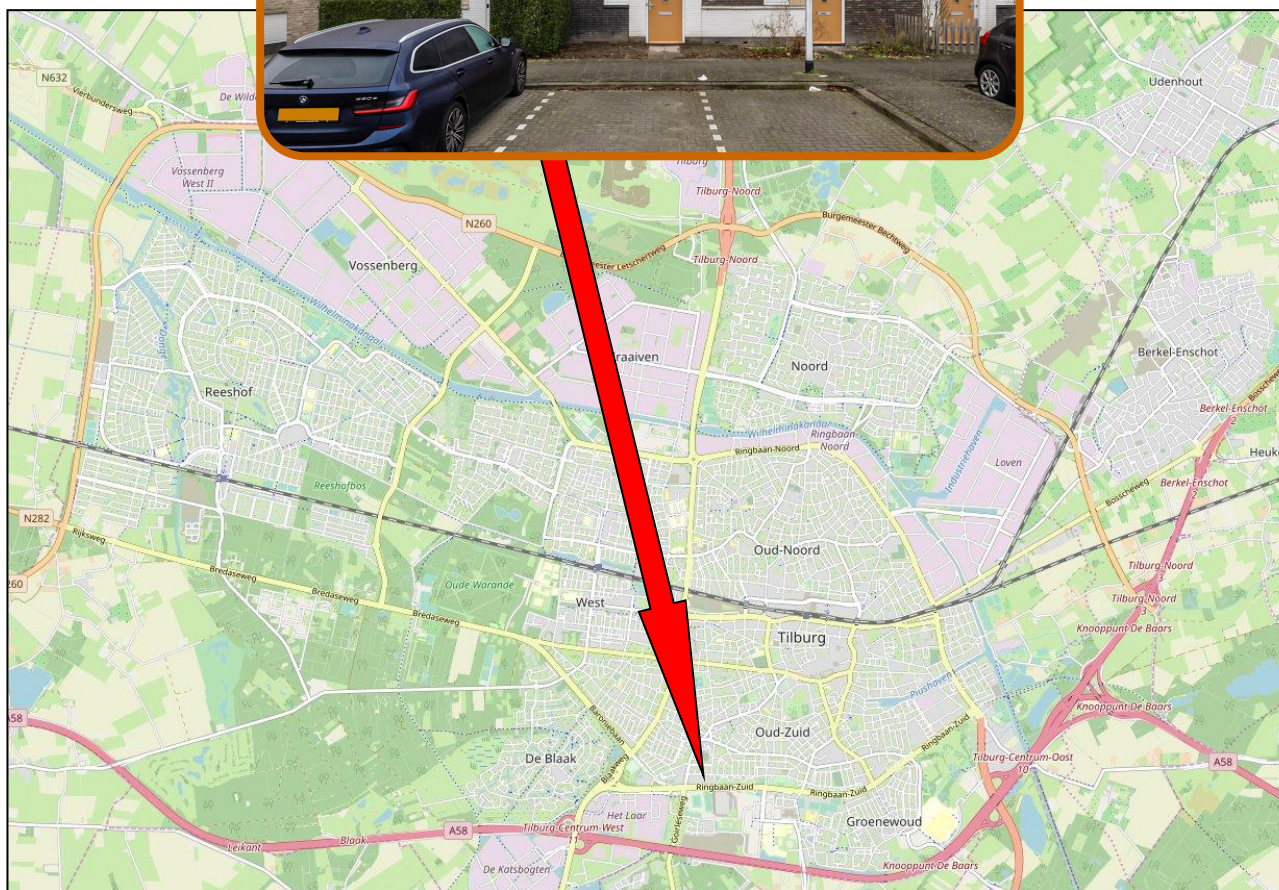

Het Kadaster

Het Kadaster houdt bij wie in Nederland welke rechten heeft op grond en gebouwen, en wat de kenmerken daarvan zijn. Dat doet het ook voor schepen, luchtvaartuigen en ondergrondse netwerken. Deze wettelijke taak is bedoeld om de rechtszekerheid te borgen: er ontstaan geen misverstanden over wat van wie is. En wat de precieze locatie ervan is.

Het Kadaster is in 1832 opgericht. Nadat het tot 1974 onderdeel was van het Ministerie van Financiën en daarna van het Ministerie van VROM, is het vanaf 1994 een zelfstandig bestuursorgaan (ZBO).

De gegevens houdt het kadaster bij in de openbare registers en kadastrale registratie. Door het beheer van deze omvangrijke gegevensbronnen vervult het Kadaster een spilrol op het gebied van vastgoed- en geo-informatie in Nederland.

Hiernaast treft u aan de kadastrale omgevingskaart van de woning. De kaart is noordgericht en geeft een gebied van vier vierkante kilometer weer met als centraal middelpunt de woning.



U heeft belangstelling?

Op deze pagina vindt u belangrijke informatie over hoe te handelen als u belangstelling heeft voor deze woning.

Op het rechtergedeelte van deze pagina vindt u onder meer informatie over uw onderzoeksplicht en het biedverloop. Maar er komt bij het kopen van een huis meer kijken. We gaan er vanuit dat u zich op voorhand al heeft laten voorlichten over uw financiële (on)mogelijkheden.

Daarnaast heeft u als koper een onderzoeksplicht. Informeer dus altijd vóór het starten van de onderhandelingen naar datgene wat u belangrijk vindt.

Hart van Brabant Makelaardij kan slechts de belangen van één partij (in dit geval de verkoper) behartigen. Zo voorkomt de NVM oneerlijke praktijken.

Wij adviseren u dan ook om altijd een eigen NVM-makelaar in de arm te nemen als u belangstelling heeft voor een woning die via ons kantoor te koop staat.



Onderzoeksplicht en mededelingsplicht

De informatie in deze verkoopdocumentatie heeft als bedoeling om de (aspirant) koper zo goed mogelijk te informeren en tegelijk te voldoen aan de op de verkoper rustende mededelingsplicht. Deze verkoopdocumentatie beoogt juist geen uitputtende lijst te geven met betrekking tot aanwezige gebreken in de woning.

Op grond van het Burgerlijk Wetboek rust er op de (aspirant)koper van een woning een onderzoeksplicht. Dit houdt in dat de (aspirant) koper zelf verantwoordelijk is voor de beoordeling of de woning de eigenschappen zal bezitten om te voldoen aan het gebruik dat hij van de woning zal willen maken. Het verdient dan ook aanbeveling om altijd een deskundige (makelaar en/of bouwkundige) in te schakelen.

Biedverloop

Alle verstrekte informatie dient gezien te worden als een uitnodiging om in onderhandeling te treden. Een bieding gelijk aan de gestelde vraagprijs doet dan ook niet direct een koopovereenkomst tot stand komen. Het biedverloop bij onderhandelingen over de woning kent diverse bijzonderheden die u het beste vooraf met uw eigen makelaar kunt bespreken.

Verkoper behoudt zich uitdrukkelijk het recht voor de woning te gunnen aan de gegadigde van zijn keuze.

Een overeenkomst komt tot stand, indien overeenstemming is bereikt over de hoogte van de koopsom, oplevering, bijkomende (ontbindende) voorwaarden en roerende zaken. Echter, een mondelinge overeenkomst is niet voldoende. De overeenkomst komt pas daadwerkelijk tot stand indien beide partijen de schriftelijke overeenkomst hebben ondertekend.

Koopovereenkomst

Als basis wordt gebruik gemaakt van een model koopovereenkomst, vastgesteld door de Nederlandse Vereniging van Makelaars in onroerende goederen NVM, de Consumentenbond en de Vereniging Eigen Huis.

In deze koopovereenkomst wordt de verplichting opgenomen tot het storten van een waarborgsom of het stellen van een bankgarantie door de koper ter grootte van 10% van de koopsom.

Bij woningen met een bouwjaar van vóór 1994 wordt aan de overeenkomst standaard een asbestclausule toegevoegd.

Ter bescherming van de koper kan in de overeenkomst een financieringsvoorbehoud worden opgenomen ter grootte van de koopsom. Wij stellen het wel op prijs om vooraf in contact te treden met uw hypotheekadviseur.



Spoorlaan 432
5038 CX Tilburg
T 013 – 5 835 000
E info@hartvanbrabantmakelaardij.nl
I www.hartvanbrabantmakelaardij.nl

openingstijden:
maandag t/m vrijdag: 09:00 – 17:30
zaterdag: 09:30 – 13:00

**VEELZIJDIG IN
DIENSTVERLENING!**

Uw reactie

De eigenaar van de woning, maar ook wij zijn erg benieuwd wat u van deze woning vindt. Wij zullen dan ook circa één week na het toesturen van deze brochure contact met u opnemen om geheel vrijblijvend te informeren naar uw reactie over de woning en of u nog vragen heeft naar aanleiding van deze brochure.

Een bezichtiging

Het bezichtigen van de woning vindt uitsluitend plaats via een afspraak met ons kantoor. Wij maken graag tijd voor u vrij om de woning samen te gaan bekijken. Als u de woning heeft bezichtigd zullen wij na circa één week contact met u opnemen om te vragen wat u van de woning vindt. Daarna zullen wij uw reactie doorgeven aan de eigenaar van de woning.

Waardebepaling van uw huidige woning

Voor een objectieve waardebeoordeling van uw woning zijn wij u graag van dienst. Uiteraard luisteren we naar uw wensen en stellen een op maat gemaakt verkoopadvies voor u op.

Aankoopbemiddeling

U wilt tot aankoop van een woning over gaan, maar twijfelt over een aantal zaken. Aarzel niet en neem uw eigen makelaar mee naar de bezichtiging. Op de eerste plaats weten twee mensen meer dan één; dat we daarnaast ook nog eens voor u de noodzakelijke onderzoeken doen en ook nog eens voor u een scherpe aankoop prijs weten te bedingen is mooi meegenomen. Bovendien zijn we er ook om de aankoop verder (juridisch) tot en met de notariële overdracht in goede banen te leiden.

Hoe kiest u de juiste hypotheekadviseur

Bel of mail voor een deskundig en betrouwbaar hypotheekgesprek met:

De Hypotheekshop
Spoorlaan 432
5038 CX Tilburg
013 – 5 835 005
www.hypotheekshop.nl



Voorbehouden

Ondanks dat grote zorgvuldigheid is betracht bij het samenstellen van deze verkoopdocumentatie, wordt voor de onjuistheid van de vermelde gegevens door de eigenaar noch door Hart van Brabant Makelaardij enige aansprakelijkheid aanvaard. De gegevens (kengetallen, omschrijvingen enz.) kunnen zijn verkregen door mondelinge overdracht. De eventueel opgenomen tekeningen geven vaak de standaardsituatie van de woning weer. Het kan echter voorkomen dat één van de vorige eigenaren wijzigingen heeft aangebracht, zodat maten en indelingen niet meer overeenstemmen met de werkelijke situatie. Door Hart van Brabant Makelaardij wordt geen aansprakelijkheid aanvaard, behalve waar de door ons verplicht afgesloten beroepsaansprakelijkheidsverzekering in voorkomend geval aanspraak geeft op uitkering.

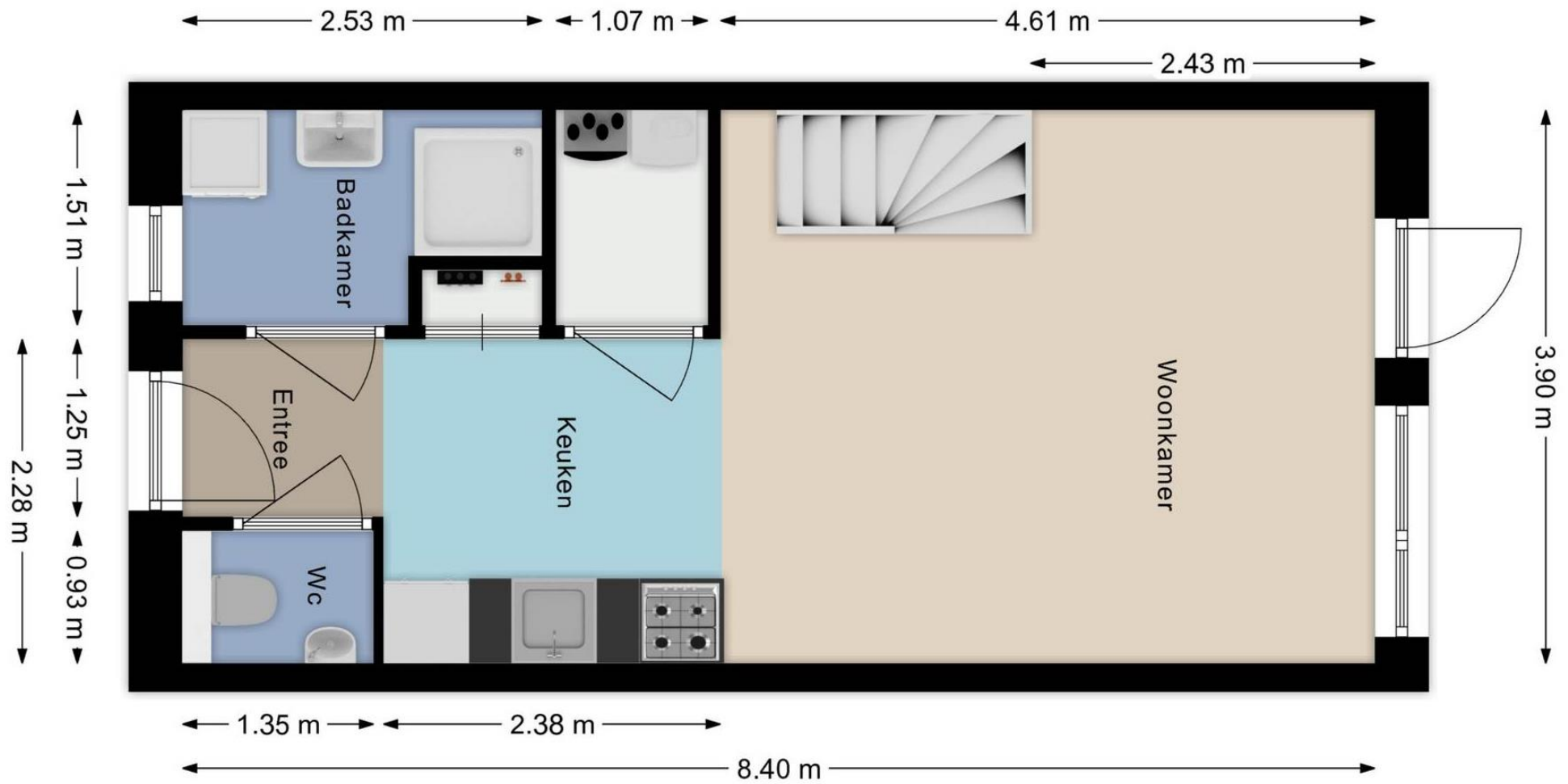

BEGANE GROND

Aan deze plattegronden kunnen geen rechten worden ontleend.

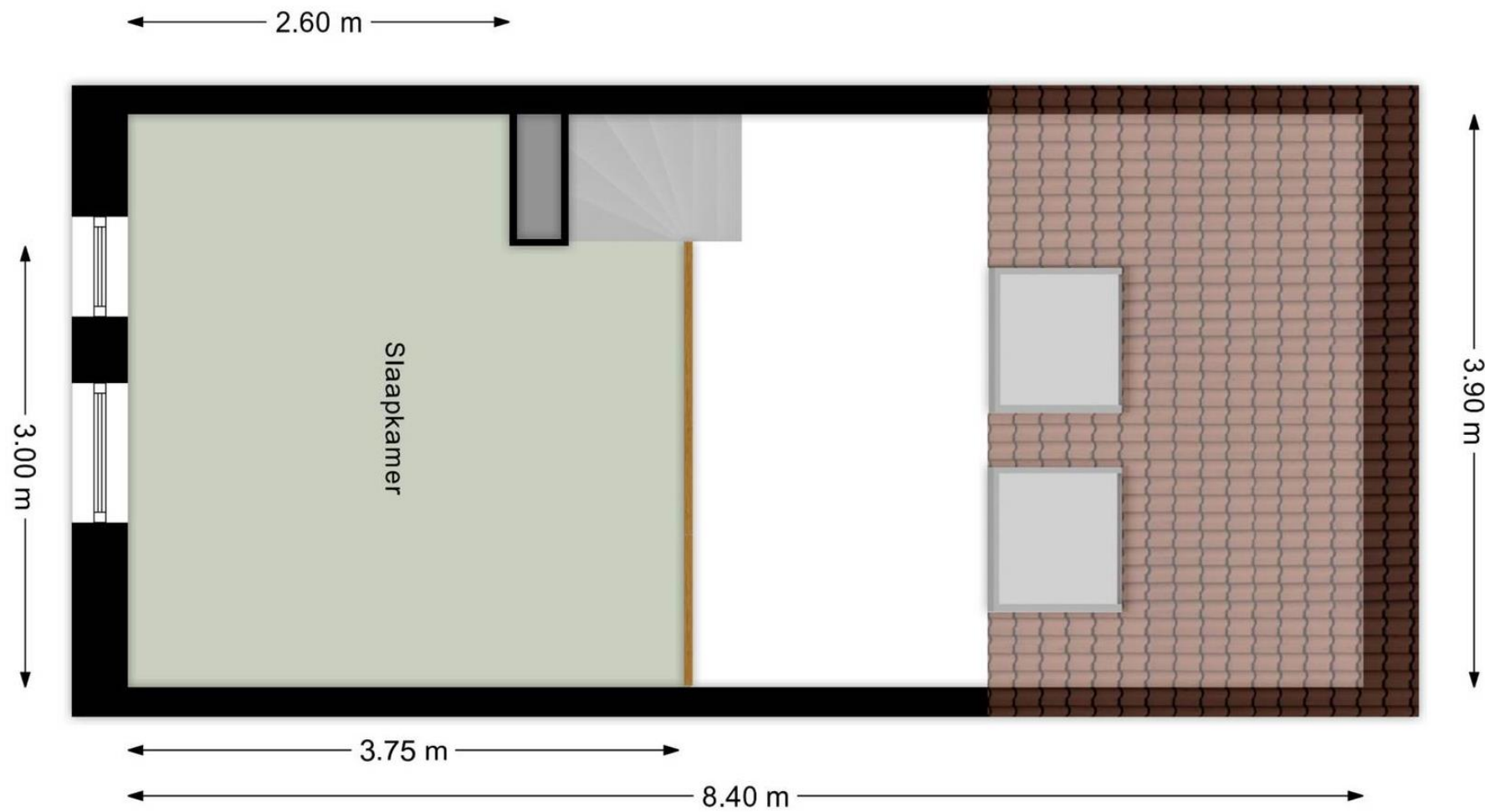

EERSTE VERDIEPING

Aan deze plattegronden kunnen geen rechten worden ontleend.



NVM Lijst van zaken

Lijst van zaken behorende bij:
opdracht tot dienstverlening bij verkoop betreffende het perceel: Stellenboschlaan 28, 5025 HV Tilburg

Voor de onderstaande zaken -ongeacht of ze roerend dan wel onroerend zijn- geldt dat ze soms wel en soms niet in de woning achterblijven. Wilt u aangeven wat in uw situatie het geval is?

ZAKEN	blijft achter	gaat mee	kan worden(is *) overgenomen	niet van toepassing
- tuinaanleg / (sier-)bestrating / beplanting / erfafscheiding	<input checked="" type="checkbox"/>	<input type="checkbox"/>	<input type="checkbox"/>	<input type="checkbox"/>
- buitenverlichting	<input checked="" type="checkbox"/>	<input type="checkbox"/>	<input type="checkbox"/>	<input type="checkbox"/>
- tuinhuisje / buitenberging	<input checked="" type="checkbox"/>	<input type="checkbox"/>	<input type="checkbox"/>	<input type="checkbox"/>
- broeikas	<input type="checkbox"/>	<input type="checkbox"/>	<input type="checkbox"/>	<input checked="" type="checkbox"/>
- vlaggenmast	<input type="checkbox"/>	<input type="checkbox"/>	<input type="checkbox"/>	<input checked="" type="checkbox"/>
- voet droogmolen	<input type="checkbox"/>	<input type="checkbox"/>	<input type="checkbox"/>	<input checked="" type="checkbox"/>
- antenne	<input type="checkbox"/>	<input type="checkbox"/>	<input type="checkbox"/>	<input checked="" type="checkbox"/>
- brievenbus	<input type="checkbox"/>	<input type="checkbox"/>	<input type="checkbox"/>	<input checked="" type="checkbox"/>
- (voordeur)bel	<input checked="" type="checkbox"/>	<input type="checkbox"/>	<input type="checkbox"/>	<input type="checkbox"/>
- veiligheidsloten	<input checked="" type="checkbox"/>	<input type="checkbox"/>	<input type="checkbox"/>	<input type="checkbox"/>
- alarminstallatie	<input type="checkbox"/>	<input type="checkbox"/>	<input type="checkbox"/>	<input checked="" type="checkbox"/>
- rolluiken / zonwering buiten	<input type="checkbox"/>	<input type="checkbox"/>	<input type="checkbox"/>	<input checked="" type="checkbox"/>
- zonwering binnen	<input checked="" type="checkbox"/>	<input type="checkbox"/>	<input type="checkbox"/>	<input type="checkbox"/>
- gordijnrails	<input checked="" type="checkbox"/>	<input type="checkbox"/>	<input type="checkbox"/>	<input checked="" type="checkbox"/>
- gordijnen	<input type="checkbox"/>	<input type="checkbox"/>	<input type="checkbox"/>	<input checked="" type="checkbox"/>
- vitrages	<input type="checkbox"/>	<input type="checkbox"/>	<input type="checkbox"/>	<input checked="" type="checkbox"/>
- losse horren / rolhorren	<input type="checkbox"/>	<input type="checkbox"/>	<input type="checkbox"/>	<input checked="" type="checkbox"/>
- rolgordijnen	<input checked="" type="checkbox"/>	<input type="checkbox"/>	<input type="checkbox"/>	<input type="checkbox"/>
- laminaatvloer	<input checked="" type="checkbox"/>	<input type="checkbox"/>	<input type="checkbox"/>	<input type="checkbox"/>
-	<input type="checkbox"/>	<input type="checkbox"/>	<input type="checkbox"/>	<input checked="" type="checkbox"/>
-	<input type="checkbox"/>	<input type="checkbox"/>	<input type="checkbox"/>	<input checked="" type="checkbox"/>
- parketvloer woonkamer	<input type="checkbox"/>	<input type="checkbox"/>	<input type="checkbox"/>	<input checked="" type="checkbox"/>
- warmwatervoorziening, te weten:				
-	<input type="checkbox"/>	<input type="checkbox"/>	<input type="checkbox"/>	<input checked="" type="checkbox"/>
-	<input type="checkbox"/>	<input type="checkbox"/>	<input type="checkbox"/>	<input checked="" type="checkbox"/>
- c.v. met toebehoren	<input checked="" type="checkbox"/>	<input type="checkbox"/>	<input type="checkbox"/>	<input type="checkbox"/>
- klokthermostaat	<input checked="" type="checkbox"/>	<input type="checkbox"/>	<input type="checkbox"/>	<input type="checkbox"/>
-	<input type="checkbox"/>	<input type="checkbox"/>	<input type="checkbox"/>	<input checked="" type="checkbox"/>
- (voorzet)open haard met toebehoren, te weten:				
-	<input type="checkbox"/>	<input type="checkbox"/>	<input type="checkbox"/>	<input checked="" type="checkbox"/>
-	<input type="checkbox"/>	<input type="checkbox"/>	<input type="checkbox"/>	<input checked="" type="checkbox"/>
-	<input type="checkbox"/>	<input type="checkbox"/>	<input type="checkbox"/>	<input checked="" type="checkbox"/>
- kachels	<input type="checkbox"/>	<input type="checkbox"/>	<input type="checkbox"/>	<input checked="" type="checkbox"/>
- isolatievoorzieningen (voorzetramen, radiatorfolie etc.) te weten:				
-	<input type="checkbox"/>	<input type="checkbox"/>	<input type="checkbox"/>	<input checked="" type="checkbox"/>
-	<input type="checkbox"/>	<input type="checkbox"/>	<input type="checkbox"/>	<input type="checkbox"/>
- keukenblok met bovenkasten inclusief verlichting	<input checked="" type="checkbox"/>	<input type="checkbox"/>	<input type="checkbox"/>	<input type="checkbox"/>
- keuken (inbouw)apparatuur, te weten:				

*) Doorhalen wat niet van toepassing is.

Betreft: Stellenboschlaan 28, 5025 HV Tilburg

Paraaf koper

blad 1

Paraaf verkoper

ZAKEN	blijft achter	gaat mee	kan worden(is *) overgenomen	niet van toepassing
- gaskookplaat, afzuigkap, koelkast, magnetron	<input checked="" type="checkbox"/>	<input type="checkbox"/>	<input type="checkbox"/>	<input type="checkbox"/>
-	<input type="checkbox"/>	<input type="checkbox"/>	<input type="checkbox"/>	<input checked="" type="checkbox"/>
-	<input type="checkbox"/>	<input type="checkbox"/>	<input type="checkbox"/>	<input checked="" type="checkbox"/>
- inbouwverlichting / dimmers, te weten:				
-	<input type="checkbox"/>	<input type="checkbox"/>	<input type="checkbox"/>	<input checked="" type="checkbox"/>
-	<input type="checkbox"/>	<input type="checkbox"/>	<input type="checkbox"/>	<input checked="" type="checkbox"/>
-	<input type="checkbox"/>	<input type="checkbox"/>	<input type="checkbox"/>	<input checked="" type="checkbox"/>
- opbouwverlichting, te weten:				
-	<input type="checkbox"/>	<input type="checkbox"/>	<input type="checkbox"/>	<input checked="" type="checkbox"/>
-	<input type="checkbox"/>	<input type="checkbox"/>	<input type="checkbox"/>	<input checked="" type="checkbox"/>
-	<input type="checkbox"/>	<input type="checkbox"/>	<input type="checkbox"/>	<input checked="" type="checkbox"/>
- kasten slaapkamer	<input type="checkbox"/>	<input type="checkbox"/>	<input type="checkbox"/>	<input checked="" type="checkbox"/>
- spiegelwanden	<input type="checkbox"/>	<input type="checkbox"/>	<input type="checkbox"/>	<input checked="" type="checkbox"/>
- losse kasten, boeken-, legplanken	<input type="checkbox"/>	<input type="checkbox"/>	<input type="checkbox"/>	<input checked="" type="checkbox"/>
- wastafels met accessoires	<input type="checkbox"/>	<input type="checkbox"/>	<input type="checkbox"/>	<input checked="" type="checkbox"/>
- toiletaccessoires (toiletrolhouder, toiletbril, spiegel etc.)	<input checked="" type="checkbox"/>	<input type="checkbox"/>	<input type="checkbox"/>	<input type="checkbox"/>
-	<input type="checkbox"/>	<input type="checkbox"/>	<input type="checkbox"/>	<input checked="" type="checkbox"/>
-	<input type="checkbox"/>	<input type="checkbox"/>	<input type="checkbox"/>	<input checked="" type="checkbox"/>
- badkameraccessoires (planchet, spiegel, kranen, douchescherm etc.)	<input checked="" type="checkbox"/>	<input type="checkbox"/>	<input type="checkbox"/>	<input type="checkbox"/>
- sauna met toebehoren, te weten:				
-	<input type="checkbox"/>	<input type="checkbox"/>	<input type="checkbox"/>	<input checked="" type="checkbox"/>
-	<input type="checkbox"/>	<input type="checkbox"/>	<input type="checkbox"/>	<input checked="" type="checkbox"/>
- veiligheidschakelaar wasautomaat	<input type="checkbox"/>	<input type="checkbox"/>	<input type="checkbox"/>	<input checked="" type="checkbox"/>
- (huis)telefoon toestellen	<input type="checkbox"/>	<input type="checkbox"/>	<input type="checkbox"/>	<input checked="" type="checkbox"/>
-	<input type="checkbox"/>	<input type="checkbox"/>	<input type="checkbox"/>	<input checked="" type="checkbox"/>
-	<input type="checkbox"/>	<input type="checkbox"/>	<input type="checkbox"/>	<input checked="" type="checkbox"/>
-	<input type="checkbox"/>	<input type="checkbox"/>	<input type="checkbox"/>	<input checked="" type="checkbox"/>
- zaken die geen eigendom van de verkoper zijn maar waarvan eventuele leasecontracten, huurkoopcontracten of huurcontracten zijn over te nemen (keukens, open haarden, c.v.-ketels, boilers, geisers):				
-	<input type="checkbox"/>	<input type="checkbox"/>	<input type="checkbox"/>	<input checked="" type="checkbox"/>
-	<input type="checkbox"/>	<input type="checkbox"/>	<input type="checkbox"/>	<input checked="" type="checkbox"/>
-	<input type="checkbox"/>	<input type="checkbox"/>	<input type="checkbox"/>	<input checked="" type="checkbox"/>
- bijzondere opmerkingen:				

Voor akkoord,

De opdrachtgever/verkoper,
(en echtgeno(o)t(e)/partner),

koper,
(en echtgeno(o)t(e)/partner),

plaats en datum:

plaats en datum:

Betreft: Stellenboschlaan 28, 5025 HV Tilburg

Paraaf koper

blad 2

Paraaf verkoper



**Aankoop-
begeleiding:**

Neem vrijblijvend contact met ons op voor hulp bij het aankopen van uw droomhuis.

Hart van Brabant Makelaardij

Bezoekadres:
Spoorlaan 432
5038 CX Tilburg

Tel.:
(013) 5 835 000

E-mail:
Info@hartvanbrabant
makelaardij.nl

HOE KOOP IK EEN HUIS IN 9 STAPPEN

