



TROMP
MAKELAARDIJ
0251-22 90 88



Wijk aan Duinerweg 70, 1944 TW Beverwijk

Vraagprijs € 465.000,00 kosten koper

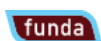

Tromp Makelaardij
Wijckermolen 152
1941 JA, BEVERWIJK
Tel: 0251-229088
E-mail: info@trompmakelaardij.nl
www.trompmakelaardij.nl



TROMP
MAKELAARDIJ
0251-22 90 88

Omschrijving

Comfortabel en gelijkvloers wonen in dit moderne 4-kamer appartement!

Welkom in dit ruime en verzorgd afgewerkte appartement van ca. 103 m², gelegen op de eerste verdieping van een rustig maar centraal gelegen wooncomplex. Hier woont u comfortabel, licht en geheel gelijkvloers, met alle voorzieningen binnen handbereik.

Bouwjaar: 2003

Woonoppervlakte: ca. 103 m²

Buitenruimte (balkon) ca. 10 m²

De woonkamer voelt direct aangenaam aan: grote raampartijen zorgen voor royale lichtinval en de halfopen woonkeuken sluit hier op een natuurlijke wijze op aan. De keuken is voorzien van moderne inbouwapparatuur, zodat u kunt rekenen op optimaal gebruiksgemak. Vanuit de woonkamer heeft u toegang tot het ruime balkon — een fijne en rustige plek om van de buitenlucht te genieten.

Het appartement beschikt over drie comfortabele slaapkamers, zeer geschikt voor logees, hobby's of een rustige werkruimte. De badkamer is compleet uitgevoerd en voorzien van een ligbad, douchecabine en wastafel. Daarnaast zijn er een technische ruimte, een ruime hal en op dezelfde verdieping een extra berging aanwezig.

Een belangrijk pluspunt is de ondergrondse parkeergarage: u beschikt over een eigen, afsluitbare parkeerplaats, bereikbaar via trap of lift. Tevens is er beneden een royale privéberging, eveneens direct vanuit het gebouw toegankelijk.

De locatie biedt een prettige combinatie van rust en gemak: de winkelcentra 'Plantage' en 'Wijkerbaan' bevinden zich op loopafstand, het strand van Wijk aan Zee ligt op korte fietsafstand en er zijn uitstekende verbindingen naar uitvalswegen en openbaar vervoer. U woont hier centraal, maar met de natuur dichtbij.

Bijzonderheden:

- recent bouwjaar 2003
- goed geïsoleerd /energielabel B
- gelegen op de eerste verdieping
- royale woonoppervlakte van 103 m²
- actieve VvE
- servicekosten € 194,42 per maand
- moderne liftinstallatie (tot in de parkeerkelder)
- eigen parkeerplaats in de afgesloten parkeergarage (met afstandsbediening)
- separate grote berging in de onderbouw, bereikbaar via lift of trap
- ruim privé balkon én gebruik van gezamenlijke buitenruimte mogelijk
- levendig uitzicht over de rotonde aan de Plesmanweg
- gunstige ligging t.o.v. winkels, strand, uitvalswegen en OV
- slechts 10 fietsminuten van het strand, zee en duinen
- oplevering in overleg

Wijk aan Duinerweg 70 - 1944 TW Beverwijk

Tromp Makelaardij
Wijckermolen 152
1941 JA, BEVERWIJK
Tel: 0251-229088

E-mail: info@trompmakelaardij.nl
www.trompmakelaardij.nl



TROMP
MAKELAARDIJ
0251-22 90 88

Interesse in dit huis? Schakel direct uw eigen NVM-aankoopmakelaar in. Uw NVM-aankoopmakelaar komt op voor úw belang en bespaart u tijd, geld en zorgen. Adressen van collega NVM-aankoopmakelaars vindt u op Funda.

Wijk aan Duinerweg 70 - 1944 TW Beverwijk

**Tromp Makelaardij
Wijckermolen 152
1941 JA, BEVERWIJK
Tel: 0251-229088
E-mail: info@trompmakelaardij.nl
www.trompmakelaardij.nl**

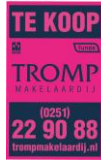

TROMP
MAKELAARDIJ
0251-22 90 88

Kenmerken

Object gegevens	
Soort appartement	Portiekflat
Open portiek	Nee
Bouwjaar	2003

Maten object	
Aantal kamers	4 kamers
Aantal slaapkamers	3 slaapkamer(s)
Inhoud woning	350 m ³
Gebruiksoppervlakte woonfunctie	103 m ²
Woonkamer	21 m ²

Details	
Ligging	In woonwijk, vrij uitzicht
Bijzonderheden	Gestoffeerd
Voorzieningen	Mechanische ventilatie, TV kabel
Schuur / berging	Inpandig
Garage	Parkeerkelder, parkeerplaats
Kabel	Ja
Buitenzonwering	Nee

Energie	
Energie label	B
Isolatie	Volledig geïsoleerd
Verwarming	C.V.-Ketel
Warmwater	C.v.-ketel
C.V.-ketel	Agpo Ecompact (Gas gestookt combiketel uit 2003, eigendom)

Tuin gegevens	
Tuin	Patio/atrium
Tuin diepte (cm)	500
Tuin breedte (cm)	500
Hoofdtuin	Patio/atrium
Positie	Zuid, West
Kwaliteit	Verzorgd

Wijk aan Duinerweg 70 - 1944 TW Beverwijk

Tromp Makelaardij
Wijckermolen 152
1941 JA, BEVERWIJK
Tel: 0251-229088
E-mail: info@trompmakelaardij.nl
www.trompmakelaardij.nl

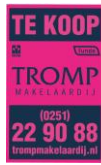

TROMP
MAKELAARDIJ
0251-22 90 88

Foto's

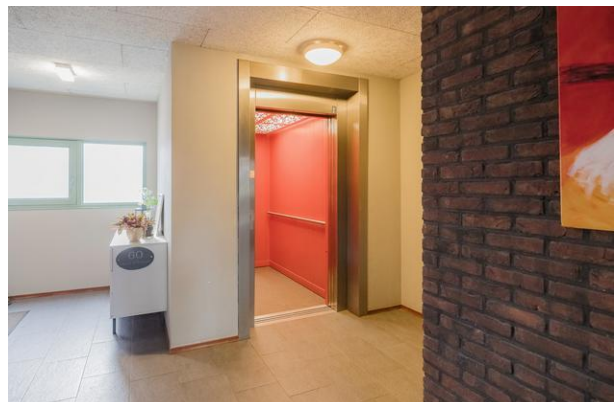

Wijk aan Duinerweg 70 - 1944 TW Beverwijk

Tromp Makelaardij
Wijckermolen 152
1941 JA, BEVERWIJK
Tel: 0251-229088
E-mail: info@trompmakelaardij.nl
www.trompmakelaardij.nl



TROMP
MAKELAARDIJ
0251-22 90 88

Foto's

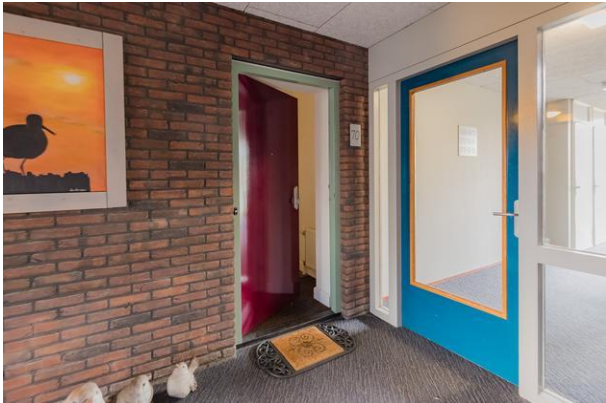

Wijk aan Duinerweg 70 - 1944 TW Beverwijk

Tromp Makelaardij
Wijckermolen 152
1941 JA, BEVERWIJK
Tel: 0251-229088
E-mail: info@trompmakelaardij.nl
www.trompmakelaardij.nl

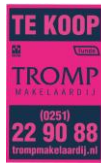

TROMP
MAKELAARDIJ
0251-22 90 88

Foto's



Wijk aan Duinerweg 70 - 1944 TW Beverwijk

Tromp Makelaardij
Wijckermolen 152
1941 JA, BEVERWIJK
Tel: 0251-229088
E-mail: info@trompmakelaardij.nl
www.trompmakelaardij.nl



TROMP
MAKELAARDIJ
0251-22 90 88

Foto's



Wijk aan Duinerweg 70 - 1944 TW Beverwijk

Tromp Makelaardij
Wijckermolen 152
1941 JA, BEVERWIJK
Tel: 0251-229088
E-mail: info@trompmakelaardij.nl
www.trompmakelaardij.nl

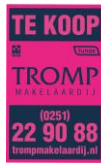

TROMP
MAKELAARDIJ
0251-22 90 88

Foto's



Wijk aan Duinerweg 70 - 1944 TW Beverwijk

Tromp Makelaardij
Wijckermolen 152
1941 JA, BEVERWIJK
Tel: 0251-229088
E-mail: info@trompmakelaardij.nl
www.trompmakelaardij.nl

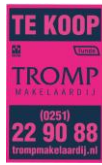

TROMP
MAKELAARDIJ
0251-22 90 88

Foto's



Wijk aan Duinerweg 70 - 1944 TW Beverwijk

Tromp Makelaardij
Wijckermolen 152
1941 JA, BEVERWIJK
Tel: 0251-229088
E-mail: info@trompmakelaardij.nl
www.trompmakelaardij.nl

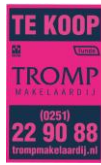

TROMP
MAKELAARDIJ
0251-22 90 88

Foto's



Wijk aan Duinerweg 70 - 1944 TW Beverwijk

Tromp Makelaardij
Wijckermolen 152
1941 JA, BEVERWIJK
Tel: 0251-229088
E-mail: info@trompmakelaardij.nl
www.trompmakelaardij.nl



TROMP
MAKELAARDIJ
0251-22 90 88

Foto's

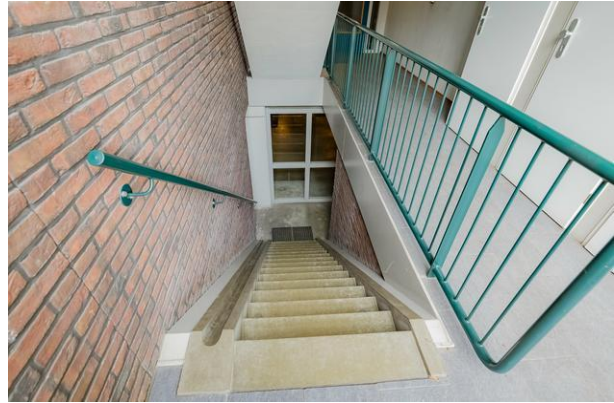

Wijk aan Duinerweg 70 - 1944 TW Beverwijk

Tromp Makelaardij
Wijckermolen 152
1941 JA, BEVERWIJK
Tel: 0251-229088
E-mail: info@trompmakelaardij.nl
www.trompmakelaardij.nl

Foto's



Wijk aan Duinerweg 70 - 1944 TW Beverwijk

Tromp Makelaardij
Wijckermolen 152
1941 JA, BEVERWIJK
Tel: 0251-229088
E-mail: info@trompmakelaardij.nl
www.trompmakelaardij.nl

Plattegrond



De plattegronden zijn voor promotionele doeleinden en ter indicatie.
Aan de plattegronden kunnen geen rechten worden ontleend.
@AnoukvanAndel.nl



TROMP
MAKELAARDIJ
0251-22 90 88

Kadastrale gegevens

Adres

Postcode / Plaats

Gemeente

Sectie / Perceel

Indexnummer

Soort

Wijk aan Duinerweg 70

1944 TW Beverwijk

Wijk aan Zee en Duin

B / 11547

6

Volle eigendom

Wijk aan Duinerweg 70 - 1944 TW Beverwijk

Tromp Makelaardij
Wijckermolen 152
1941 JA, BEVERWIJK
Tel: 0251-229088
E-mail: info@trompmakelaardij.nl
www.trompmakelaardij.nl



TROMP
MAKELAARDIJ
0251-22 90 88

Locatie

Adres gegevens	
Adres	Wijk aan Duinerweg 70
Postcode / plaats	1944 TW Beverwijk
Provincie	Noord-Holland

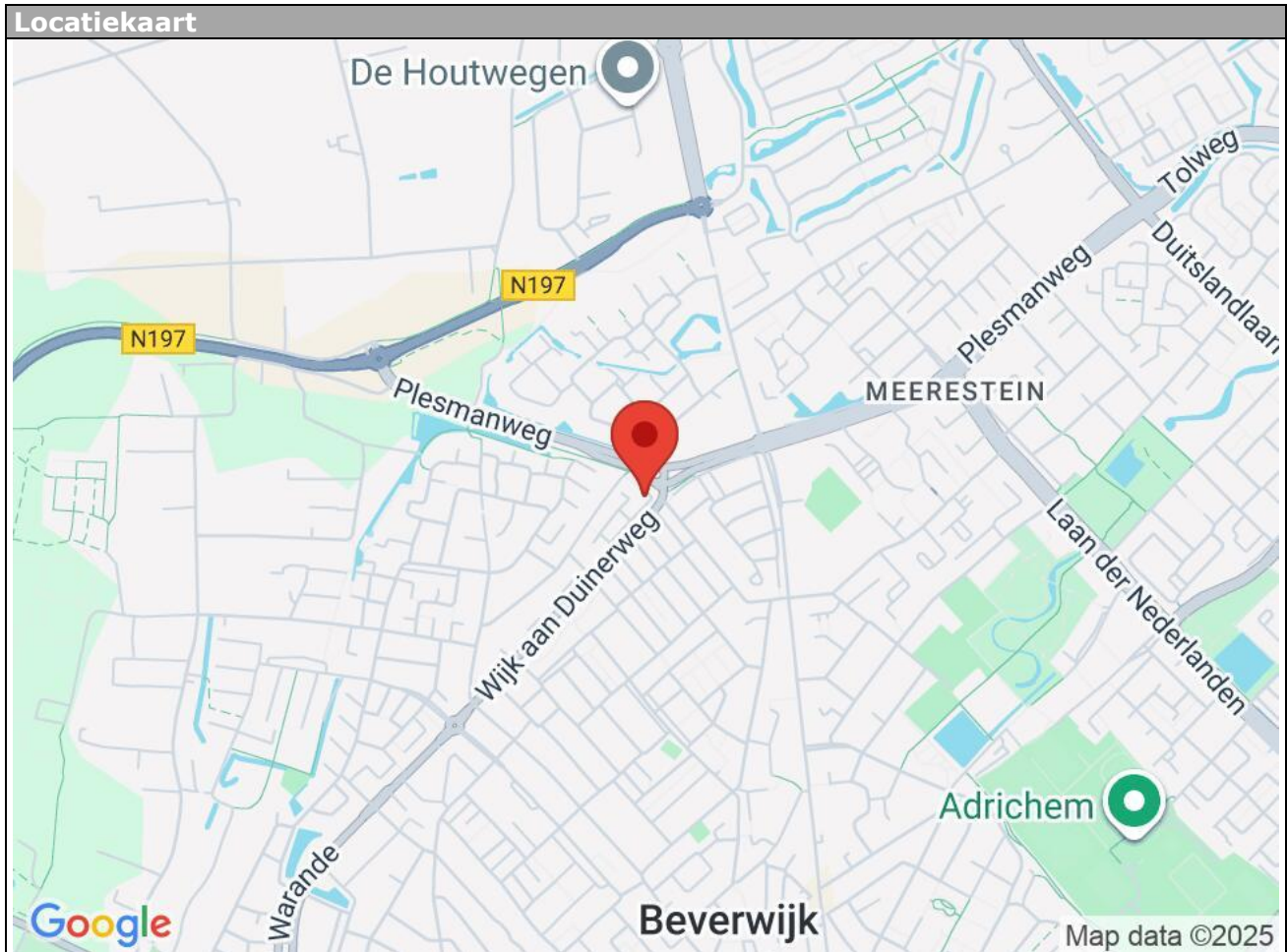

Wijk aan Duinerweg 70 - 1944 TW Beverwijk

Tromp Makelaardij
Wijckermolen 152
1941 JA, BEVERWIJK
Tel: 0251-229088
E-mail: info@trompmakelaardij.nl
www.trompmakelaardij.nl



Lijst van zaken

	Blijft achter	Gaat mee	Kan worden overgenomen	n.v.t.
Woning				
Interieur				
Verlichting, te weten:				
- Inbouwspots/dimmers	<input type="checkbox"/>	<input type="checkbox"/>	<input type="checkbox"/>	<input checked="" type="checkbox"/>
- Opbouwspots/armaturen/lampen/dimmers	<input type="checkbox"/>	<input type="checkbox"/>	<input type="checkbox"/>	<input checked="" type="checkbox"/>
- Losse (hang)lampen	<input type="checkbox"/>	<input type="checkbox"/>	<input type="checkbox"/>	<input checked="" type="checkbox"/>
-	<input type="checkbox"/>	<input type="checkbox"/>	<input type="checkbox"/>	<input checked="" type="checkbox"/>
-	<input type="checkbox"/>	<input type="checkbox"/>	<input type="checkbox"/>	<input checked="" type="checkbox"/>
(Losse)kasten, legplanken, te weten:				
-	<input type="checkbox"/>	<input type="checkbox"/>	<input type="checkbox"/>	<input checked="" type="checkbox"/>
-	<input type="checkbox"/>	<input type="checkbox"/>	<input type="checkbox"/>	<input checked="" type="checkbox"/>
Raamdecoratie/zonwering binnen, te weten:				
- Gordijnrails	<input type="checkbox"/>	<input type="checkbox"/>	<input type="checkbox"/>	<input checked="" type="checkbox"/>
- Gordijnen	<input type="checkbox"/>	<input type="checkbox"/>	<input type="checkbox"/>	<input checked="" type="checkbox"/>
- Overgordijnen	<input type="checkbox"/>	<input type="checkbox"/>	<input type="checkbox"/>	<input checked="" type="checkbox"/>
- Vitrages	<input type="checkbox"/>	<input type="checkbox"/>	<input type="checkbox"/>	<input checked="" type="checkbox"/>
- Rolgordijnen	<input type="checkbox"/>	<input type="checkbox"/>	<input type="checkbox"/>	<input checked="" type="checkbox"/>
- Lamellen	<input type="checkbox"/>	<input type="checkbox"/>	<input type="checkbox"/>	<input checked="" type="checkbox"/>
- Jaloezieën	<input type="checkbox"/>	<input type="checkbox"/>	<input type="checkbox"/>	<input checked="" type="checkbox"/>
- (Losse) horren/rolhorren	<input type="checkbox"/>	<input type="checkbox"/>	<input type="checkbox"/>	<input checked="" type="checkbox"/>
-	<input type="checkbox"/>	<input type="checkbox"/>	<input type="checkbox"/>	<input checked="" type="checkbox"/>
-	<input type="checkbox"/>	<input type="checkbox"/>	<input type="checkbox"/>	<input checked="" type="checkbox"/>
Vloerdecoratie, te weten:				
- Vloerbedekking	<input type="checkbox"/>	<input type="checkbox"/>	<input type="checkbox"/>	<input checked="" type="checkbox"/>
- Parketvloer	<input type="checkbox"/>	<input type="checkbox"/>	<input type="checkbox"/>	<input checked="" type="checkbox"/>
- Houten vloer(delen)	<input type="checkbox"/>	<input type="checkbox"/>	<input type="checkbox"/>	<input checked="" type="checkbox"/>
- Laminaat	<input type="checkbox"/>	<input type="checkbox"/>	<input type="checkbox"/>	<input checked="" type="checkbox"/>
- Plavuizen	<input type="checkbox"/>	<input type="checkbox"/>	<input type="checkbox"/>	<input checked="" type="checkbox"/>
-	<input type="checkbox"/>	<input type="checkbox"/>	<input type="checkbox"/>	<input checked="" type="checkbox"/>
-	<input type="checkbox"/>	<input type="checkbox"/>	<input type="checkbox"/>	<input checked="" type="checkbox"/>
(Voorzet) openhaard met toebehoren	<input type="checkbox"/>	<input type="checkbox"/>	<input type="checkbox"/>	<input checked="" type="checkbox"/>
Allesbrander	<input type="checkbox"/>	<input type="checkbox"/>	<input type="checkbox"/>	<input checked="" type="checkbox"/>
Houtkachel	<input type="checkbox"/>	<input type="checkbox"/>	<input type="checkbox"/>	<input checked="" type="checkbox"/>
(Gas)kachels	<input type="checkbox"/>	<input type="checkbox"/>	<input type="checkbox"/>	<input checked="" type="checkbox"/>

	Blijft achter	Gaat mee	Kan worden overgenomen	n.v.t.
Designradiator(en)	<input type="checkbox"/>	<input type="checkbox"/>	<input type="checkbox"/>	<input checked="" type="checkbox"/>
Radiatorafwerking	<input type="checkbox"/>	<input type="checkbox"/>	<input type="checkbox"/>	<input checked="" type="checkbox"/>
Overig, te weten:				
- Spiegelwanden	<input type="checkbox"/>	<input type="checkbox"/>	<input type="checkbox"/>	<input checked="" type="checkbox"/>
- Schilderij ophangstelsysteem	<input type="checkbox"/>	<input type="checkbox"/>	<input type="checkbox"/>	<input checked="" type="checkbox"/>
-	<input type="checkbox"/>	<input type="checkbox"/>	<input type="checkbox"/>	<input checked="" type="checkbox"/>
-	<input type="checkbox"/>	<input type="checkbox"/>	<input type="checkbox"/>	<input checked="" type="checkbox"/>
-	<input type="checkbox"/>	<input type="checkbox"/>	<input type="checkbox"/>	<input checked="" type="checkbox"/>
-	<input type="checkbox"/>	<input type="checkbox"/>	<input type="checkbox"/>	<input checked="" type="checkbox"/>

Keuken

Keukenblok (met bovenkasten)	<input type="checkbox"/>	<input type="checkbox"/>	<input type="checkbox"/>	<input checked="" type="checkbox"/>
Keuken (inbouw)apparatuur, te weten:				
- Kookplaat	<input type="checkbox"/>	<input type="checkbox"/>	<input type="checkbox"/>	<input checked="" type="checkbox"/>
- (Gas)fornuis	<input type="checkbox"/>	<input type="checkbox"/>	<input type="checkbox"/>	<input checked="" type="checkbox"/>
- Afzuigkap	<input type="checkbox"/>	<input type="checkbox"/>	<input type="checkbox"/>	<input checked="" type="checkbox"/>
- Magnetron	<input type="checkbox"/>	<input type="checkbox"/>	<input type="checkbox"/>	<input checked="" type="checkbox"/>
- Oven	<input type="checkbox"/>	<input type="checkbox"/>	<input type="checkbox"/>	<input checked="" type="checkbox"/>
- Combi-oven/combimagnetron	<input type="checkbox"/>	<input type="checkbox"/>	<input type="checkbox"/>	<input checked="" type="checkbox"/>
- Koelkast	<input type="checkbox"/>	<input type="checkbox"/>	<input type="checkbox"/>	<input checked="" type="checkbox"/>
- Vriezer	<input type="checkbox"/>	<input type="checkbox"/>	<input type="checkbox"/>	<input checked="" type="checkbox"/>
- Koel-vriescombinatie	<input type="checkbox"/>	<input type="checkbox"/>	<input type="checkbox"/>	<input checked="" type="checkbox"/>
- Vaatwasser	<input type="checkbox"/>	<input type="checkbox"/>	<input type="checkbox"/>	<input checked="" type="checkbox"/>
- Quooker	<input type="checkbox"/>	<input type="checkbox"/>	<input type="checkbox"/>	<input checked="" type="checkbox"/>
- Koffiezetapparaat	<input type="checkbox"/>	<input type="checkbox"/>	<input type="checkbox"/>	<input checked="" type="checkbox"/>
-	<input type="checkbox"/>	<input type="checkbox"/>	<input type="checkbox"/>	<input checked="" type="checkbox"/>
-	<input type="checkbox"/>	<input type="checkbox"/>	<input type="checkbox"/>	<input checked="" type="checkbox"/>
Keukenaccessoires, te weten:				
-	<input type="checkbox"/>	<input type="checkbox"/>	<input type="checkbox"/>	<input checked="" type="checkbox"/>
-	<input type="checkbox"/>	<input type="checkbox"/>	<input type="checkbox"/>	<input checked="" type="checkbox"/>
-	<input type="checkbox"/>	<input type="checkbox"/>	<input type="checkbox"/>	<input checked="" type="checkbox"/>
-	<input type="checkbox"/>	<input type="checkbox"/>	<input type="checkbox"/>	<input checked="" type="checkbox"/>
-	<input type="checkbox"/>	<input type="checkbox"/>	<input type="checkbox"/>	<input checked="" type="checkbox"/>
-	<input type="checkbox"/>	<input type="checkbox"/>	<input type="checkbox"/>	<input checked="" type="checkbox"/>
-	<input type="checkbox"/>	<input type="checkbox"/>	<input type="checkbox"/>	<input checked="" type="checkbox"/>
-	<input type="checkbox"/>	<input type="checkbox"/>	<input type="checkbox"/>	<input checked="" type="checkbox"/>

Sanitair/sauna

Toilet met de volgende toebehoren:				
- Toilet	<input type="checkbox"/>	<input type="checkbox"/>	<input type="checkbox"/>	<input checked="" type="checkbox"/>
- Toilethouder	<input type="checkbox"/>	<input type="checkbox"/>	<input type="checkbox"/>	<input checked="" type="checkbox"/>
- Toiletborstel(houder)	<input type="checkbox"/>	<input type="checkbox"/>	<input type="checkbox"/>	<input checked="" type="checkbox"/>
- Fontein	<input type="checkbox"/>	<input type="checkbox"/>	<input type="checkbox"/>	<input checked="" type="checkbox"/>

	Blijft achter	Gaat mee	Kan worden overgenomen	n.v.t.
-	<input type="checkbox"/>	<input type="checkbox"/>	<input type="checkbox"/>	<input checked="" type="checkbox"/>
-	<input type="checkbox"/>	<input type="checkbox"/>	<input type="checkbox"/>	<input checked="" type="checkbox"/>
Badkamer met de volgende toebehoren:				
- Ligbad	<input type="checkbox"/>	<input type="checkbox"/>	<input type="checkbox"/>	<input checked="" type="checkbox"/>
- Jacuzzi/whirlpool	<input type="checkbox"/>	<input type="checkbox"/>	<input type="checkbox"/>	<input checked="" type="checkbox"/>
- Douche (cabine/scherm)	<input type="checkbox"/>	<input type="checkbox"/>	<input type="checkbox"/>	<input checked="" type="checkbox"/>
- Stoomdouche (cabine)	<input type="checkbox"/>	<input type="checkbox"/>	<input type="checkbox"/>	<input checked="" type="checkbox"/>
- Wastafel	<input type="checkbox"/>	<input type="checkbox"/>	<input type="checkbox"/>	<input checked="" type="checkbox"/>
- Wastafelmeubel	<input type="checkbox"/>	<input type="checkbox"/>	<input type="checkbox"/>	<input checked="" type="checkbox"/>
- Planchet	<input type="checkbox"/>	<input type="checkbox"/>	<input type="checkbox"/>	<input checked="" type="checkbox"/>
- Toiletkast	<input type="checkbox"/>	<input type="checkbox"/>	<input type="checkbox"/>	<input checked="" type="checkbox"/>
- Toilet	<input type="checkbox"/>	<input type="checkbox"/>	<input type="checkbox"/>	<input checked="" type="checkbox"/>
- Toilethouder	<input type="checkbox"/>	<input type="checkbox"/>	<input type="checkbox"/>	<input checked="" type="checkbox"/>
- Toiletborstel(houder)	<input type="checkbox"/>	<input type="checkbox"/>	<input type="checkbox"/>	<input checked="" type="checkbox"/>
-	<input type="checkbox"/>	<input type="checkbox"/>	<input type="checkbox"/>	<input checked="" type="checkbox"/>
-	<input type="checkbox"/>	<input type="checkbox"/>	<input type="checkbox"/>	<input checked="" type="checkbox"/>
Sauna met toebehoren	<input type="checkbox"/>	<input type="checkbox"/>	<input type="checkbox"/>	<input checked="" type="checkbox"/>
	<input type="checkbox"/>	<input type="checkbox"/>	<input type="checkbox"/>	<input checked="" type="checkbox"/>
	<input type="checkbox"/>	<input type="checkbox"/>	<input type="checkbox"/>	<input checked="" type="checkbox"/>
<i>Exterieur/installaties/veiligheid/energiebesparing</i>				
Schotel/antenne	<input type="checkbox"/>	<input type="checkbox"/>	<input type="checkbox"/>	<input checked="" type="checkbox"/>
Brievenbus	<input type="checkbox"/>	<input type="checkbox"/>	<input type="checkbox"/>	<input checked="" type="checkbox"/>
Kluis	<input type="checkbox"/>	<input type="checkbox"/>	<input type="checkbox"/>	<input checked="" type="checkbox"/>
(Voordeur)bel	<input type="checkbox"/>	<input type="checkbox"/>	<input type="checkbox"/>	<input checked="" type="checkbox"/>
Alarminstallatie	<input type="checkbox"/>	<input type="checkbox"/>	<input type="checkbox"/>	<input checked="" type="checkbox"/>
(Veiligheids)sloten en overige inbraakpreventie	<input type="checkbox"/>	<input type="checkbox"/>	<input type="checkbox"/>	<input checked="" type="checkbox"/>
Rookmelders	<input type="checkbox"/>	<input type="checkbox"/>	<input type="checkbox"/>	<input checked="" type="checkbox"/>
(Klok)thermostaat	<input type="checkbox"/>	<input type="checkbox"/>	<input type="checkbox"/>	<input checked="" type="checkbox"/>
Airconditioning	<input type="checkbox"/>	<input type="checkbox"/>	<input type="checkbox"/>	<input checked="" type="checkbox"/>
Warmwatervoorziening, te weten:				
- CV-installatie	<input type="checkbox"/>	<input type="checkbox"/>	<input type="checkbox"/>	<input checked="" type="checkbox"/>
- Boiler	<input type="checkbox"/>	<input type="checkbox"/>	<input type="checkbox"/>	<input checked="" type="checkbox"/>
- Geiser	<input type="checkbox"/>	<input type="checkbox"/>	<input type="checkbox"/>	<input checked="" type="checkbox"/>
-	<input type="checkbox"/>	<input type="checkbox"/>	<input type="checkbox"/>	<input checked="" type="checkbox"/>
-	<input type="checkbox"/>	<input type="checkbox"/>	<input type="checkbox"/>	<input checked="" type="checkbox"/>
-	<input type="checkbox"/>	<input type="checkbox"/>	<input type="checkbox"/>	<input checked="" type="checkbox"/>
Screens	<input type="checkbox"/>	<input type="checkbox"/>	<input type="checkbox"/>	<input checked="" type="checkbox"/>
Rolluiken	<input type="checkbox"/>	<input type="checkbox"/>	<input type="checkbox"/>	<input checked="" type="checkbox"/>
Zonwering buiten	<input type="checkbox"/>	<input type="checkbox"/>	<input type="checkbox"/>	<input checked="" type="checkbox"/>
-	<input type="checkbox"/>	<input type="checkbox"/>	<input type="checkbox"/>	<input checked="" type="checkbox"/>
-	<input type="checkbox"/>	<input type="checkbox"/>	<input type="checkbox"/>	<input checked="" type="checkbox"/>
-	<input type="checkbox"/>	<input type="checkbox"/>	<input type="checkbox"/>	<input checked="" type="checkbox"/>
Isolatievoorzieningen (voorzetramen/radiatorfolie etc.), te weten:				
-				<input checked="" type="checkbox"/>

	Blijft achter	Gaat mee	Kan worden overgenomen	n.v.t.
-				
Telefoonaansluiting/internetaansluiting	<input type="checkbox"/>	<input type="checkbox"/>	<input type="checkbox"/>	<input checked="" type="checkbox"/>
Veiligheidsschakelaar wasautomaat	<input type="checkbox"/>	<input type="checkbox"/>	<input type="checkbox"/>	<input checked="" type="checkbox"/>
Waterslot wasautomaat	<input type="checkbox"/>	<input type="checkbox"/>	<input type="checkbox"/>	<input checked="" type="checkbox"/>
Zonnepanelen	<input type="checkbox"/>	<input type="checkbox"/>	<input type="checkbox"/>	<input checked="" type="checkbox"/>
Oplaadpunt elektrische auto	<input type="checkbox"/>	<input type="checkbox"/>	<input type="checkbox"/>	<input checked="" type="checkbox"/>
	<input type="checkbox"/>	<input type="checkbox"/>	<input type="checkbox"/>	<input checked="" type="checkbox"/>
	<input type="checkbox"/>	<input type="checkbox"/>	<input type="checkbox"/>	<input checked="" type="checkbox"/>
Tuin				
<i>Inrichting</i>				
Tuinaanleg/bestrating	<input type="checkbox"/>	<input type="checkbox"/>	<input type="checkbox"/>	<input checked="" type="checkbox"/>
Beplanting	<input type="checkbox"/>	<input type="checkbox"/>	<input type="checkbox"/>	<input checked="" type="checkbox"/>
	<input type="checkbox"/>	<input type="checkbox"/>	<input type="checkbox"/>	<input checked="" type="checkbox"/>
<i>Verlichting/installaties</i>				
Buitenverlichting	<input type="checkbox"/>	<input type="checkbox"/>	<input type="checkbox"/>	<input checked="" type="checkbox"/>
Tijd- of schemerschakelaar/bewegingsmelder	<input type="checkbox"/>	<input type="checkbox"/>	<input type="checkbox"/>	<input checked="" type="checkbox"/>
	<input type="checkbox"/>	<input type="checkbox"/>	<input type="checkbox"/>	<input checked="" type="checkbox"/>
<i>Bebouwing</i>				
Tuinhuis/buitenberging	<input type="checkbox"/>	<input type="checkbox"/>	<input type="checkbox"/>	<input checked="" type="checkbox"/>
Kasten/werkbank in tuinhuis/berging	<input type="checkbox"/>	<input type="checkbox"/>	<input type="checkbox"/>	<input checked="" type="checkbox"/>
(Broei)kas	<input type="checkbox"/>	<input type="checkbox"/>	<input type="checkbox"/>	<input checked="" type="checkbox"/>
	<input type="checkbox"/>	<input type="checkbox"/>	<input type="checkbox"/>	<input checked="" type="checkbox"/>
	<input type="checkbox"/>	<input type="checkbox"/>	<input type="checkbox"/>	<input checked="" type="checkbox"/>
Overig				
Overige tuin, te weten:				
- (Sier)hek	<input type="checkbox"/>	<input type="checkbox"/>	<input type="checkbox"/>	<input checked="" type="checkbox"/>
- Vlaggenmast(houder)	<input type="checkbox"/>	<input type="checkbox"/>	<input type="checkbox"/>	<input checked="" type="checkbox"/>
-	<input type="checkbox"/>	<input type="checkbox"/>	<input type="checkbox"/>	<input checked="" type="checkbox"/>
-	<input type="checkbox"/>	<input type="checkbox"/>	<input type="checkbox"/>	<input checked="" type="checkbox"/>

Overig

Zijn er zaken die geen eigendom zijn van verkoper omdat er sprake is van een leasecontract of huurcontract. Zo ja, neemt verkoper de zaak mee of wordt het betreffende contract overgenomen?	Ja	Nee	Gaat mee	Moet worden overgenomen
CV	<input type="checkbox"/>	<input checked="" type="checkbox"/>	<input type="checkbox"/>	<input type="checkbox"/>
Boiler	<input type="checkbox"/>	<input checked="" type="checkbox"/>	<input type="checkbox"/>	<input type="checkbox"/>
Zonnepanelen	<input type="checkbox"/>	<input checked="" type="checkbox"/>	<input type="checkbox"/>	<input type="checkbox"/>
	<input type="checkbox"/>	<input checked="" type="checkbox"/>	<input type="checkbox"/>	<input type="checkbox"/>
	<input type="checkbox"/>	<input checked="" type="checkbox"/>	<input type="checkbox"/>	<input type="checkbox"/>
	<input type="checkbox"/>	<input checked="" type="checkbox"/>	<input type="checkbox"/>	<input type="checkbox"/>
Bijlage(n) over te nemen contracten:				
-				
-				

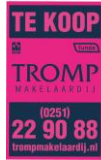

TROMP
MAKELAARDIJ
0251-22 90 88

VERKOOPPROCEDURE

Uitnodiging:

Alle door Tromp makelaardij en verkoper verstrekte informatie moet uitsluitend gezien worden als een uitnodiging tot nader overleg dan wel tot het uitbrengen van een bod.

Details:

Verkoper stelt uitdrukkelijk, dat een verkoop niet eerder tot stand komt, dan nadat niet alleen over hoofdzaken (object en prijs), maar ook over details (zoals aanvaarding, roerende zaken, ontbindende voorwaarden etc.) overeenstemming is bereikt en de ondertekening van de overeenkomst heeft plaatsgevonden.

Koopakte:

Bij de verkoop gelden de standaard regels zoals die zijn opgenomen in de modelkoopakte van de Nederlandse Vereniging van Makelaars (NVM), uitgezonderd nadere afspraken die de betrokkenen met elkaar maken. De waarborgsom (of bankgarantie) bedraagt 10% van de koopsom en moet door de koper worden voldaan aan de notaris. Mogelijke voorbehouden die de koper maakt (zoals voor het verkrijgen van een woonvergunning, hypotheek of Nationale Hypotheek Garantie) kunnen alleen worden opgenomen als de koper deze bij de bieding vermeldt. Verder worden – voor zover van toepassing – onderstaande artikelen over de ouderdomsclausule en mogelijke aanwezigheid van asbest opgenomen in de koopakte.

Inschrijving:

De koopakte is inschrijfbaar in de openbare registers van het Kadaster. Inschrijving heeft tot gevolg dat latere faillissementen, overdrachten, beslagen en een later gevestigd voorkeursrecht van de gemeente niet tegen de koper kunnen worden ingeroepen.

Gebondenheid in de precontractuele fase:

Zolang er nog geen door verkoper ondertekende koopakte is, is verkoper niet verplicht om mee te werken aan het tot stand brengen van de koopovereenkomst en is hij vrij om aan een ander te verkopen.

Erfdienstbaarheden:

Indien er op de woning c.q. het perceel erfdienstbaarheden, kwalitatieve verplichtingen en/of andere bedingen rusten, gaan deze over op de koper en worden als bijlage behorend bij de koopakte ter beschikking gesteld, meestal in de vorm van het eigendomsbewijs.

Milieurapportage

Bij aanwezigheid van een milieurapportage van de Milieudienst IJmond kunt u deze inzien bij de makelaar. Deze milieurapportage over de milieuhygiënische kwaliteit van grond en grondwater is een samenvatting van gegevens afkomstig uit het bodem-onderzoekinformatiesysteem. Dit systeem bevat gegevens met betrekking tot uitgevoerde bodemonderzoeken, buitengebruik gestelde ondergrondse brandstoftanks en historische bodembedreigende activiteiten.

Bedenktijd:

De koper (die niet handelt in uitoefening van een beroep of een bedrijf) heeft 3 dagen bedenktijd om de koopovereenkomst te ontbinden. De bedenktijd gaat in om 0,00 uur op de dag dat de koper de door beide partijen getekende koopakte heeft ontvangen. Als er een zaterdag, zondag of algemeen erkende feestdag in de bedenktijd valt, wordt de bedenktijd zoveel verlengd dat er tenminste twee dagen in voorkomen die geen zaterdag, zondag of algemeen erkende feestdag zijn.

Indien de koper de overeenkomst wenst te ontbinden, dient hij dit binnen de gestelde termijn



TROMP
MAKELAARDIJ
0251-22 90 88

schriftelijk te bevestigen aan Tromp Makelaardij alwaar de verkoper voor wat de ontbinding betreft domicilie kiest.

Meldingsplicht verkoper:

De verkoper heeft een meldingsplicht. U mag verwachten dat de informatie welke door verkoper wordt verstrekt correct is. Er moet melding worden gemaakt van eventuele gebreken en bijzondere omstandigheden.

Onderzoeksplicht:

De koper heeft zijn eigen onderzoeksplicht naar alle zaken die voor hem van belang zijn. Voor een professionele aankoopbegeleiding adviseren wij u uw eigen NVM makelaar in te schakelen.

Clausules:

Onderstaande clausules zullen worden toegevoegd aan de model NVM koopakte.

As is, where is:

Verkoper en koper zijn overeengekomen dat in algemene zin het uitgangspunt ter zake van de onderhavige koop en verkoop van het verkochte, een koop en verkoop is op basis van het principe "as is, where is" is, in verband waarmee de huidige bouwkundige juridische milieukundige technische en feitelijke toestand van het verkochte in alle opzichten door de koper wordt aanvaard; derhalve dienen de voormelde garanties, verklaringen voorwaarden, bedingen en toepasselijk verklaarde algemene bepalingen in de context te worden gelezen casu quo uitgelegd. Koper heeft zich hieromtrent geïnformeerd en laten voorlichten.

Niet zelf-bewoningsclausule:

Koper is ermee bekend dat verkoper het verkochte nooit zelf feitelijk heeft gebruikt en dat verkoper derhalve koper niet kan informeren over eigenschappen respectievelijk gebreken aan het verkochte waarvan verkoper op de hoogte zou kunnen zijn geweest als hij het verkochte zelf feitelijk had gebruikt. In verband hiermee zijn partijen, in afwijking van artikel 6.3. van deze koopakte en artikel 7:17 lid 1 en 2 BW, overeengekomen dat dergelijke eigenschappen respectievelijk gebreken voor rekening en risico van koper komen en dat hier bij de vaststelling van de koopsom rekening mee is gehouden. Koper vrijwaart verkoper voor alle eventuele aanspraken van derden."

Disclaimer:

Deze informatie is door ons met de nodige zorgvuldigheid samengesteld. Onzerzijds wordt echter geen enkele aansprakelijkheid aanvaard voor enige onvolledigheid, onjuistheid of anderszins, dan wel de gevolgen daarvan. Alle opgegeven maten en oppervlakten zijn indicatief.



TROMP
MAKELAARDIJ
0251-22 90 88



Tromp Makelaardij
Wijckermolen 152
1941 JA, BEVERWIJK
Tel: 0251-229088
E-mail: info@trompmakelaardij.nl