

Sopar

M A K E L A A R S



PURMEREND
Amazonelaan 2





KENMERKEN

€ VRAAGPRIJS
€ 699.000

 BOUWJAAR
2000

 WOONOPPERVLAKTE
162 M²

 PERCELOPPERVLAKTE
247 M²

 INHOUD
607 M³

 ENERGIELABEL
A



OMSCHRIJVING

Unieke drive-in woning met vrij uitzicht in de geliefde wijk Weidevenne. Aan de Amazonelaan, in de populaire wijk Weidevenne, staat deze bijzondere drive-in woning die werkelijk uniek is in zijn soort. Er is er namelijk maar één van gebouwd. De woning combineert royale leefruimte met veel lichtinval, een prachtig vrij uitzicht en een praktische indeling die wonen en werken moeiteloos laat samengaan. Met een woonoppervlakte van circa 162m², vier slaapkamers, twee badkamers, meerdere buitenruimtes en een grote multifunctionele kamer op de begane grond biedt deze woning alles wat je nodig hebt voor comfortabel wonen.

Bij binnenkomst valt direct de ruime entree op, met toegang tot een grote kamer, (voorzien van badkamer) die uitstekend te gebruiken is als praktijkruimte, kantoor of studio. Dankzij de eigen entree en ligging op de begane grond is dit ook de ideale plek voor een beroep aan huis. Er is een carport met stroomvoorziening, geschikt voor het opladen van een elektrische auto en een berging. De voortuin is fraai aangelegd met antieke sierbestrating, een gesloten hekwerk en volwassen beplanting.

De eerste verdieping vormt het hart van de woning. Hier bevinden zich de royale woonkamer en de open keuken. Door de ramen aan drie zijden valt er een overvloed aan daglicht naar binnen en is er vanuit elke hoek een vrij uitzicht. Vanuit de woonkamer stap je direct op het grote balkon van circa vier bij vier meter, waarvan de helft overdekt is: een heerlijke plek om in de zomer te genieten van zon of juist schaduw. Aan de keuken grenst een tweede, kleiner balkon.

Op de tweede verdieping zijn vier goed bemeten slaapkamers en een tweede badkamer aanwezig. De kamers zijn stuk voor stuk licht en prettig van formaat. De woning is praktisch ingedeeld met een fijne balans tussen leef- en werkruimte.

De buitenruimte is zorgvuldig ingericht. Aan de achterzijde ligt een tuin op het noorden, volledig omsloten door een schutting en voorzien van een overkapping met verlichting en stroom, waardoor deze ook perfect geschikt is als klusruimte of stalling voor fietsen en motoren. Achter in de tuin bevindt zich nog een inpandige berging, ideaal voor extra opslag. Zowel de voor- als achtertuin liggen gunstig ten opzichte van de zon, zodat er op elk



AANTAL SLAAPKAMERS

4



EXTERNE BERGRUIMTE

-



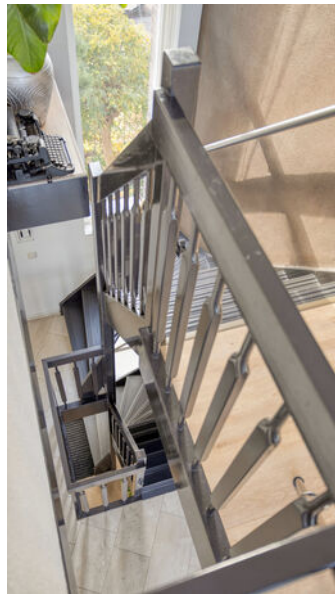







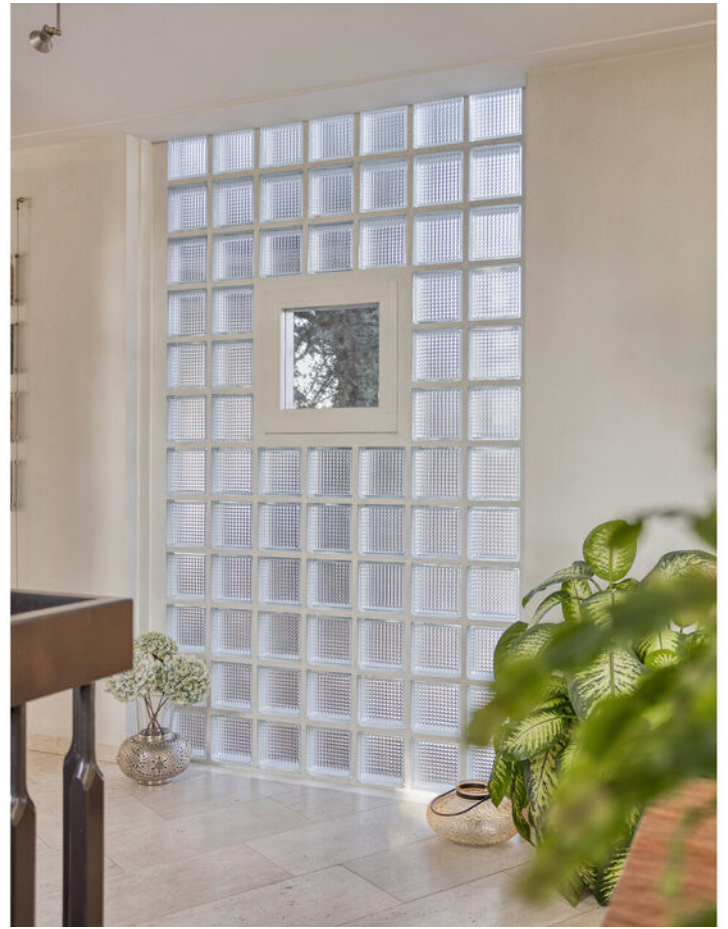















KADASTER

Kadastrale kaart

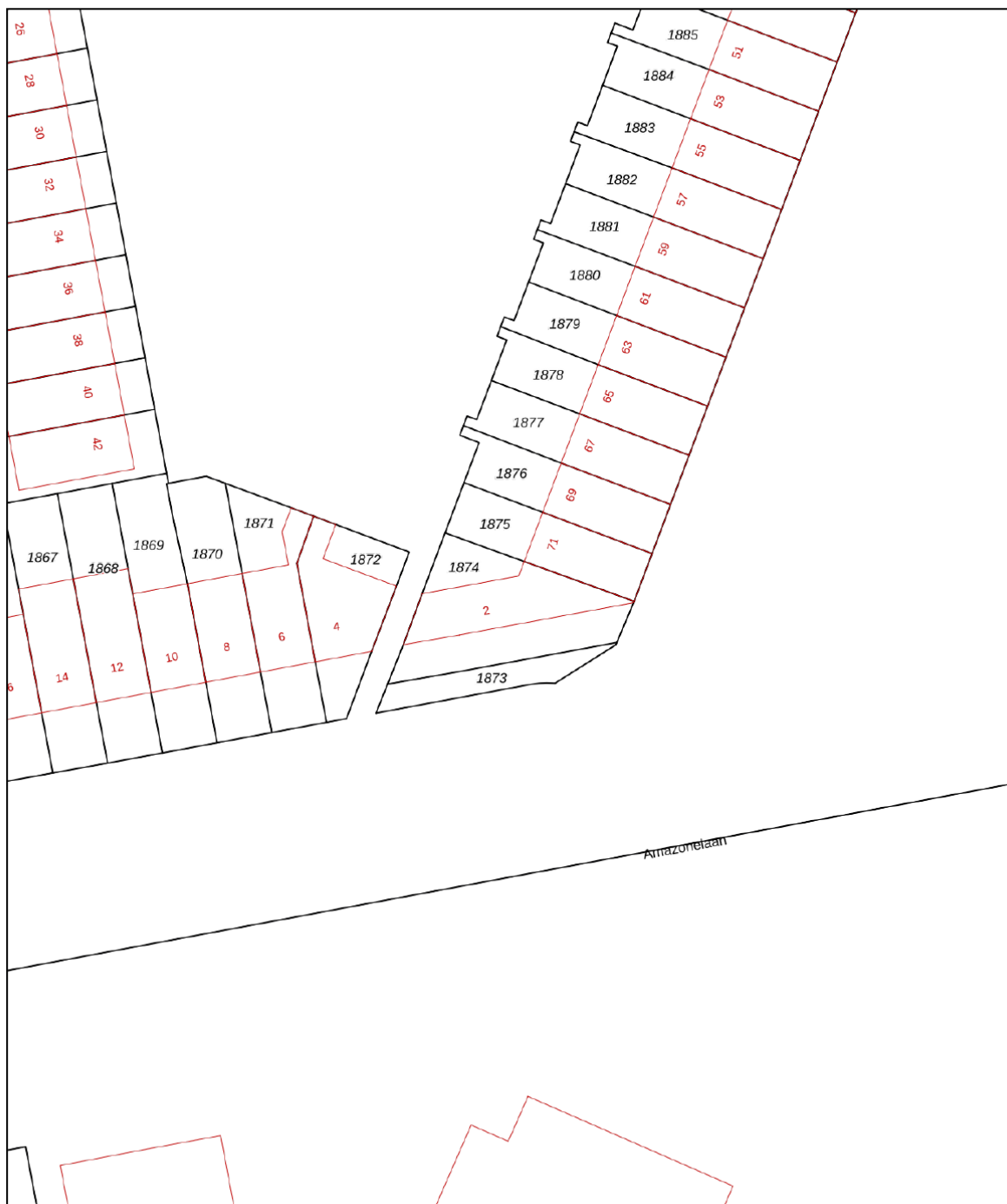
Uw referentie: ---



0 5 10 15 20 25m

12345	Deze kaart is noordgericht	Schaal 1: 500	
25	Perceelnummer	Kadastrale gemeente Purmerend	
—	Huisnummer	Sectie N	
—	Vastgestelde kadastrale grens	Perceel 1874	
—	Voorlopige kadastrale grens		
—	Administratieve kadastrale grens		
—	Bebouwing		

Voor een eensluidend uittreksel, geleverd op 14 oktober 2025
De bewaarder van het kadaster en de openbare registers

Aan dit uittreksel kunnen geen betrouwbare maten worden ontleend.
De Dienst voor het kadaster en de openbare registers behoudt zich de intellectuele eigendomsrechten voor, waaronder het auteursrecht en het databankenrecht.

PLATTEGROND

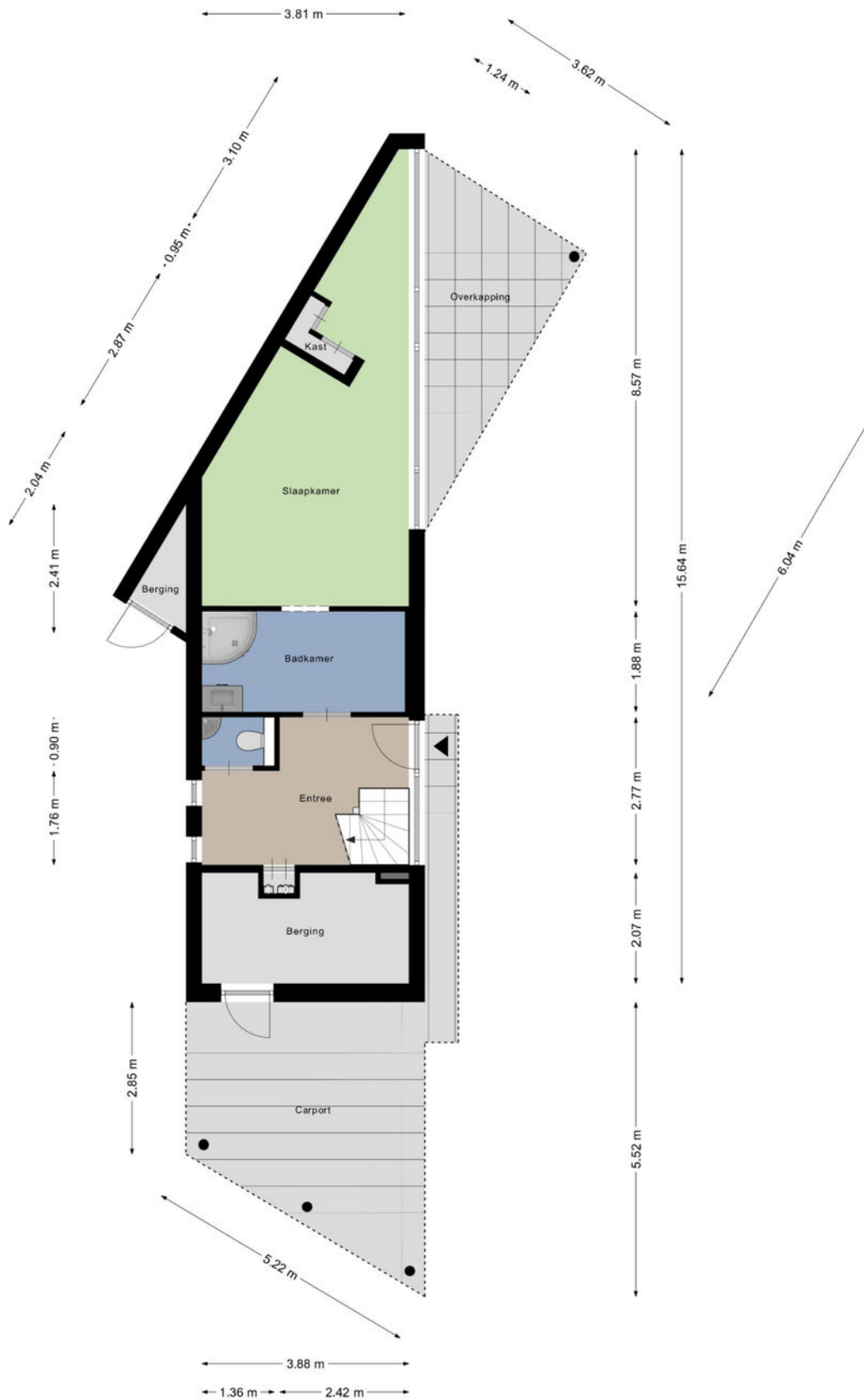

Aan de plattegronden kunnen geen rechten worden ontleend
© Zibber www.zibber.nl

PLATTEGROND

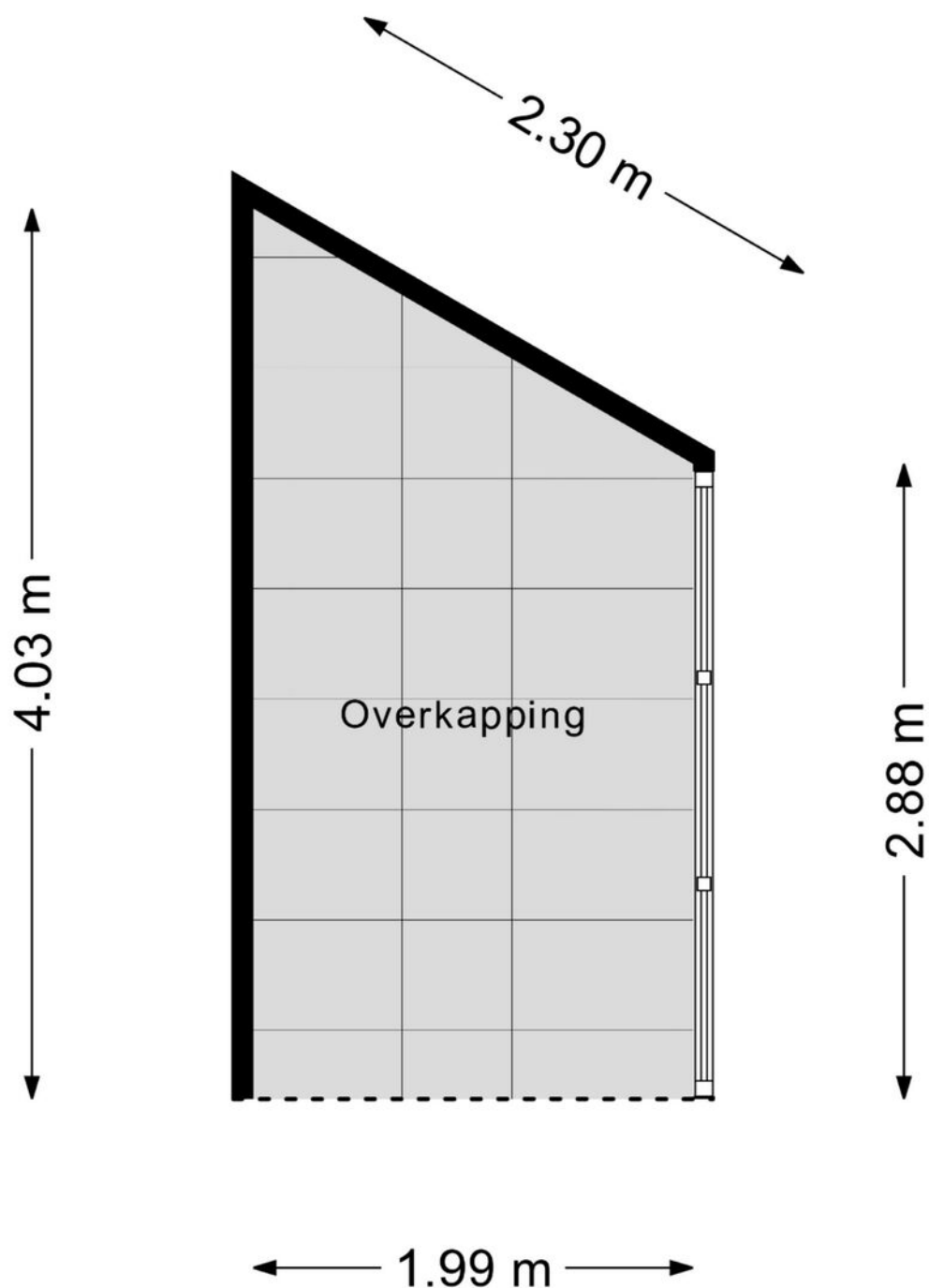

Aan de plattegronden kunnen geen rechten worden ontleend
© Zibber www.zibber.nl

PLATTEGROND

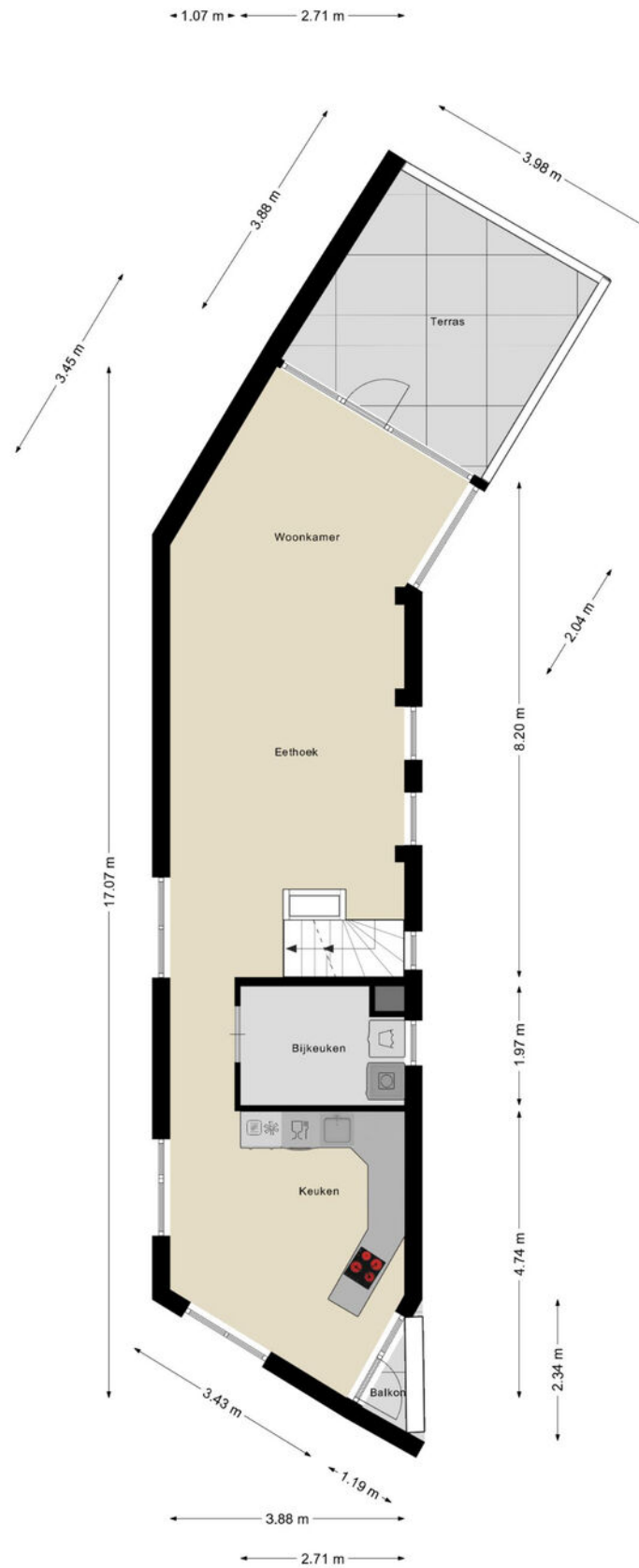

Aan de plattegronden kunnen geen rechten worden ontleend
© Zibber www.zibber.nl

PLATTEGROND

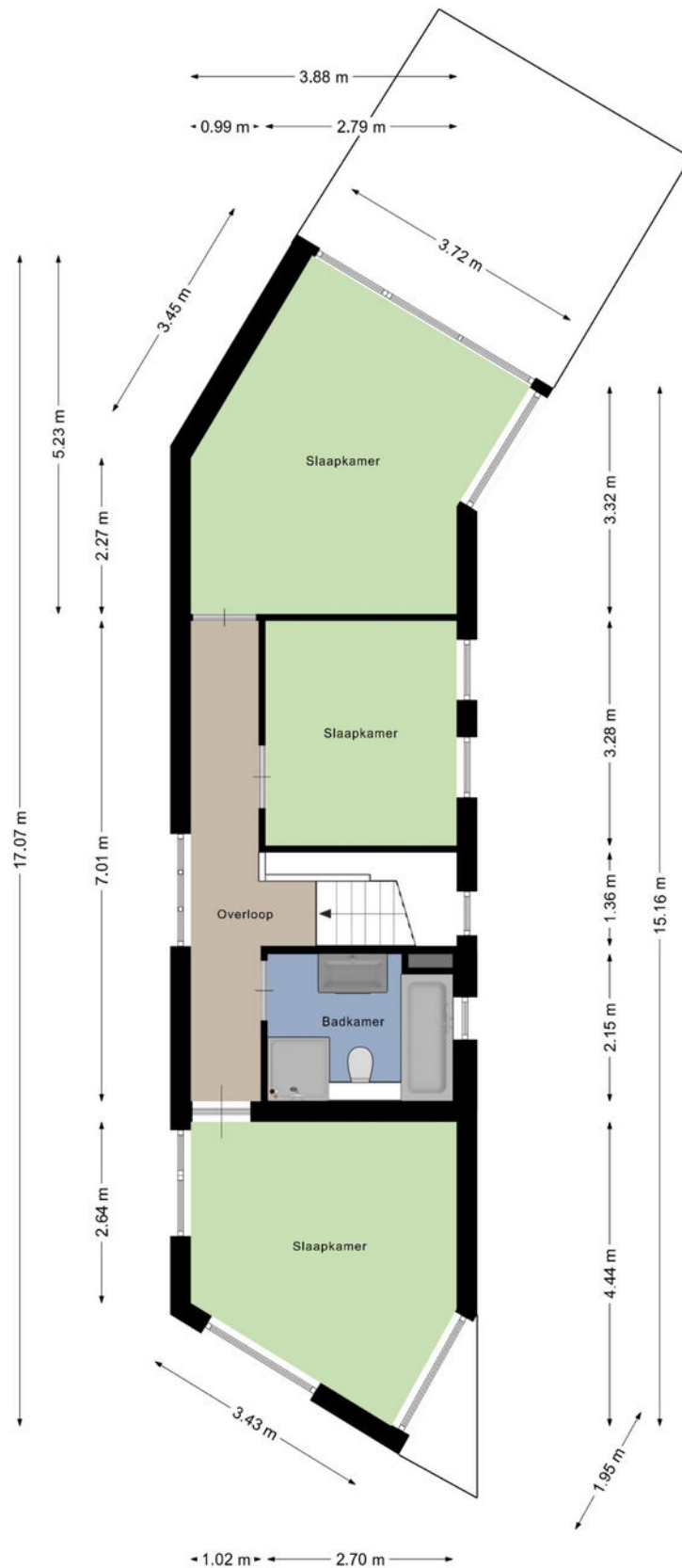

Aan de plattegronden kunnen geen rechten worden ontleend
© Zibber www.zibber.nl

LIJST VAN ZAKEN

	Blijft achter	Gaat mee	Ter overname
Woning - Interieur			
Designradiator(en)	X		
Radiatorafwerking	X		
Verlichting, te weten			
- inbouwspots/dimmers	X		
- opbouwspots/armaturen/lampen/dimmers		X	
- losse (hang)lampen		X	
- Huiskamer wandarmaturen 3x		X	
(Losse)kasten, legplanken, te weten			
- Kasten berging 1e verdieping, blijven achter	X		
- 2 Kasten kleine kamer 2e etage			X
Raamdecoratie/zonwering binnen, te weten			
- rolgordijnen	X		
- lamellen	X		
- jaloezieën	X		
- (losse) horren/rolhorren	X		
Vloerdecoratie, te weten			
- vloerbedekking	X		
- laminaat	X		
- plavuizen	X		
- Natuurstenen vloer huiskamer	X		
- Inloopmat		X	
Woning - Keuken			
Keukenblok (met bovenkasten)	X		
Keuken (inbouw)apparatuur, te weten			
- kookplaat	X		
- (gas)fornuis	X		
- afzuigkap	X		
- combi-oven/combimagnetron	X		
- koelkast	X		
- vaatwasser	X		
Woning - Sanitair/sauna			
Sauna met toebehoren			X
Toilet met de volgende toebehoren			
- toilet	X		
- toilethouder	X		
- toiletborstel(houder)	X		
- fontein	X		

LIJST VAN ZAKEN

	Blijft achter	Gaat mee	Ter overname
Badkamer met de volgende toebehoren			
- ligbad	X		
- douche (cabine/schermb)	X		
- wastafel	X		
- wastafelmeubel	X		
- toilet	X		
- toiletrolhouder	X		
- toiletborstel(houder)	X		
Woning - Exterieur/installaties/veiligheid/energiebesparing			
Kluis		X	
(Voordeur)bel	X		
Alarminstallatie			X
(Veiligheids)sloten en overige inbraakpreventie			X
Rookmelders			X
(Klok)thermostaat			X
Zonwering buiten	X		
Veiligheidsschakelaar wasautomaat	X		
Waterslot wasautomaat	X		
Zonnepanelen	X		
Warmwatervoorziening, te weten			
- CV-installatie	X		
Tuin - Inrichting			
Tuinaanleg/bestrating	X		
Beplanting	X		
Tuin - Verlichting/installaties			
Buitenverlichting		X	
Tijd- of schemerschakelaar/bewegingsmelder			X
Tuinverlichting 2x		X	
Tuin - Bebouwing			
Tuinhuis/buitenberging	X		
Kasten/werkbank in tuinhuis/berging	X		
Tuin - Overig			
Overige tuin, te weten			
- (sier)hek	X		
- vlaggenmast(houder)	X		

BELANGRIJKE INFORMATIE

Verkoopvoorwaarden:

Verkoop geschiedt te allen tijde onder voorbehoud gunning verkoper en pas nadat over alle zaken, niet alleen de prijs maar ook over o.a. de ontbindende voorwaarden, oplevering, roerende zaken etc. volledige overeenstemming is bereikt.

Uitbrengen van biedingen:

De verkopers en diens makelaar hebben een mededelingsplicht. U heeft als aspirant koper echter ook onderzoeksplicht en dient zelf na te (laten) gaan of het object aan de door u te stellen eisen voldoet. Wij adviseren u als aspirant koper een aankopend NVM-makelaar in te schakelen. Indien aspirant koper zich niet laat vertegenwoordigen door een NVM-makelaar, gaan verkoper en diens makelaar er vanuit dat aspirant koper voldoende ter zake kundig is en al het nodige onderzoek heeft verricht.

Biedingen dienen bij voorkeur schriftelijk te worden bevestigd, dit om onduidelijkheden voor beide partijen op voorhand te voorkomen. U kunt ons dag en nacht mailen op info@sopar.nl. Bij het aangaan van de onderhandelingen door de aspirant koper dient deze de verkopend makelaar desgewenst naar genoegen aan te kunnen tonen dat het onderliggende voorstel voldoende financieel is gewaarborgd.

Biedingen blijven van kracht tot het moment waarop de verkopend makelaar antwoordt met acceptatie, het uitbrengen van een ander voorstel of door afwijzing van het aan aspirant koper uitgebrachte voorstel, tenzij aspirant koper zijn gedane voorstel intrekt.

Ontbindende voorwaarden:

De door koper gewenste ontbindende voorwaarden worden uitsluitend in de koopakte opgenomen indien deze tijdens de onderhandelingen kenbaar zijn gemaakt én over deze voorbehouden overeenstemming is bereikt.

Koopakte:

Gehanteerd wordt de modelkoopakte zoals is opgesteld door de Nederlandse Vereniging van Makelaars NVM, de Consumentenbond en de Vereniging Eigen Huis en wordt door de verkopend makelaar opgemaakt.

Waarborgsom:

De waarborgsom (of bankgarantie) bedraagt 10% van de koopsom en dient binnen vier weken na wilsovereenstemming te worden voldaan (gesteld) aan de notaris. Dit strekt tot zekerheid van nakoming van u als kopende partij.

Tenzij anders overeengekomen tekent verkopende partij het voorlopig koopcontract als eerste. Indien koper niet uiterlijk binnen vijf werkdagen mede ondertekent, behoudt verkoper zich het recht voor om zonder schadevergoeding de woning aan een andere gegadigde aan te bieden.

Notaris:

Tenzij nadrukkelijk anders is aangegeven, wordt de notaris door koper(s) aangewezen. Omwille van de plaatselijke bekendheid raden wij u aan om een regionale notaris te kiezen. Indien koper een notaris buiten de regio wenst, dient dit reeds tijdens de onderhandeling te worden aangegeven zodat dit in overleg kan worden bepaald.



Erika Doezie

06-52306141 / erika@sopar.nl



Vraag 't bij Sopar makelaars

Kan ik mij dat droomhuis veroorloven? Zijn er juridische obstakels? Ben ik zelf wel een goede onderhandelaar? Vraag het Sopar. Sinds 1975 zijn wij actief in Purmerend en omgeving. We nemen u het werk uit handen want u heeft het al druk genoeg. En een huis kopen of verkopen moet toch eigenlijk een feest zijn.

Alles onder één dak

Sopar is gevestigd in de Nieuwstraat 74-78 te Purmerend. Binnen onze "alles-onder-één-dak" formule, hebben wij specialisten op elk deelgebied van ons vak direct voor u in huis. Zo kunt u zich laten adviseren over hypotheek en verzekeringen of de koop of verkoop van uw woning of bedrijfspand. Sopar makelaars weet de hoogst mogelijke verkoopprijs voor u te realiseren, of juist de meest gunstige aankoopprijs.



INTERESSE IN DEZE WONING?
NEEM CONTACT OP MET ONS KANTOOR

Nieuwstraat 74 -78 | 1441 CN | Purmerend
0299-420097 | info@sopar.nl | www.sopar.nl

Sopar
M A K E L A A R S