

TE KOOP



Vraagprijs € 450.000,- k.k.

# GIRAFFESTRAAT 2 BREDA





# INHOUD

- Kenmerken
- Omschrijving en foto's
- Kadastrale kaart
- Plattegronden
- Wonen in Breda
- Lijst van Zaken
- Extra toelichting over het kopen van een huis
- KIN Makelaars

## WELKOM!

Heb je vragen over Giraffestraat 2?  
Bel of mail ons gerust!



# KENMERKEN

<b>Algemeen</b>	
Adres	Giraffestraat 2
Plaats	Breda
Aanvaarding	in overleg
Bouwjaar	1974
Inhoud	449 m <sup>3</sup>
Woonoppervlakte	125 m <sup>2</sup>
Perceeloppervlakte	171 m <sup>2</sup>
Aantal kamers	4
Aantal slaapkamers	3
Onderhoud binnen	goed
Onderhoud buiten	goed
<b>Ligging</b>	
Ligging woning	in woonwijk, vrij uitzicht
<b>Installaties</b>	
Verwarming	c.v.-ketel 2021
Warmwater	c.v.-ketel 2021
Isolatie	dakisolatie, muurisolatie, vloerisolatie

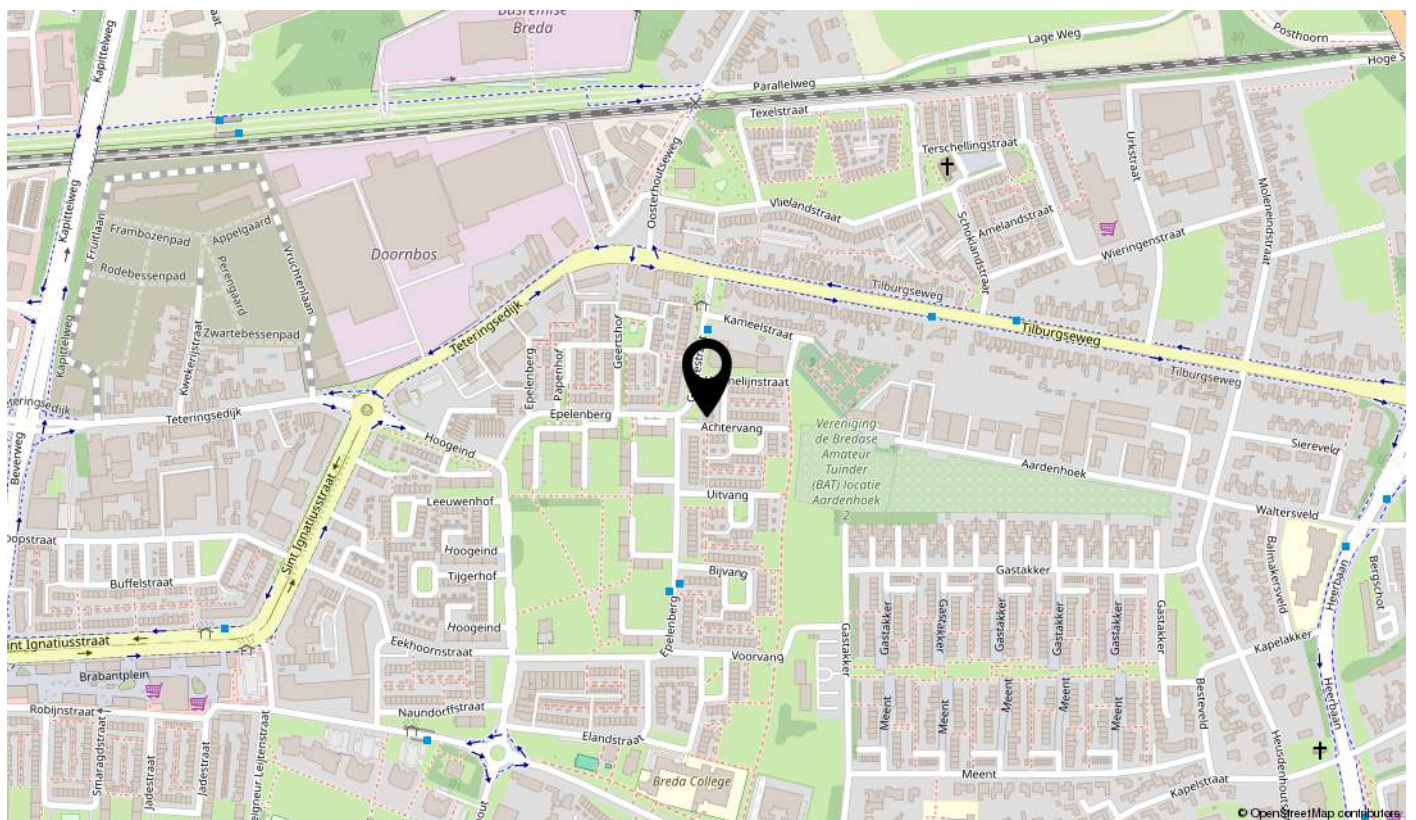

## GIRAFFESTRAAT 2, BREDA

Op zoek naar je eigen (t)huis met tuin in de wijk Brabantpark?

Deze hoekwoning beschikt over een heerlijke leefruimte op de begane grond doordat deze aan de zijkant is uitgebouwd. Tevens beschikt de woning over drie slaapkamers (voorheen vier) en een heerlijke tuin op het oosten met achterom. Aan de voorzijde geniet je van vrij uitzicht, terwijl de achterzijde veel privacy biedt. Wordt dit jouw nieuwe (t)huis?





## BIJZONDERHEDEN

- Vrij uitzicht aan de voorzijde van de woning;
- Tuin gelegen op het oosten;
- Energielabel C;
- Deels HR glas en deels HR++ glas;
- Rolluik aan de voorzijde van de aanbouw;
- Gunstige ligging t.o.v. bruisende centrum van Breda en het NS station;
- Voldoende parkeergelegenheid in de straat en omgeving;
- Aangezien de woning ouder is dan 50 jaar zal in de NVM koopakte de algemene ouderdomsclausule worden opgenomen.



# ALGEMEEN



Bouwjaar: ca. 1974;

Woonoppervlakte: ca. 125 m<sup>2</sup>;

Inhoud: ca. 449 m<sup>3</sup>.

De woning is rustig gelegen met vrij uitzicht aan de voorzijde, in de wijk Brabantpark (Breda-Oost). Op loopafstand bevinden zich twee parken, het Brabantpark en het Van Koolwijkpark, met volop speel- en wandelmogelijkheden. Voor de dagelijkse boodschappen is het winkelcentrum Brabantplein nabij, met een breed en gevarieerd winkelaanbod.

Daarnaast liggen diverse onderwijsinstellingen en sportfaciliteiten in de directe omgeving. Het bruisende centrum van Breda en het NS-station zijn snel en eenvoudig bereikbaar. Dankzij de gunstige ligging zijn ook de belangrijke uitvalswegen richting de A16 en A27 uitstekend bereikbaar.

# INDELING

## Begane grond:

Entree met toegang tot de meterkast (8 groepen en 2 aardlekschakelaar), garderobe en het toilet, voorzien van een staand closet en fonteintje. In het verlengde bevindt zich de deur naar de ruime living met halfopen keuken. Dankzij de uitbouw aan de zijkant is er een royale en lichte leefruimte ontstaan. De zithoek is prettig tuingericht, terwijl de eethoek centraal in de ruimte ligt.

De keuken is gesitueerd aan de voorzijde van de woning en uitgevoerd in een hoekopstelling, met vrij uitzicht naar buiten. De keuken is uitgerust met inbouwapparatuur, waaronder een Atag-gaskookplaat (2024), een Pelgrim multifunctionele oven (2024) met 12 functies, zoals borden opwarmen, ontdooien, warmhouden en een extra stoomschoonprogramma, een afzuigkap, dubbele spoelbak, vaatwasser (2023) en onder- en bovenkasten.

In de woonkamer bevindt zich de trapopgang naar de eerste verdieping. Indien gewenst kan hier eenvoudig een vaste trapkast worden gerealiseerd voor extra bergruimte.

Vanuit de woonkamer is er via een loopdeur toegang tot het tussenportaal met toegang naar de achtertuin leidt.

## Eerste verdieping:

De overloop met toegang tot 2 royale slaapkamers (voorheen drie) en een ruime badkamer. Daarnaast bevindt zich hier de trapopgang naar de tweede verdieping.

Slaapkamer 1: Gelegen over de volledige breedte van de woning aan de achterzijde. Deze kamer bestond voorheen uit twee afzonderlijke slaapkamers.

Slaapkamer 2: Gelegen over de volledige breedte van de woning aan de voorzijde.

De badkamer is centraal gelegen op de verdieping, volledig betegeld en voorzien van een bad-/douchecombinatie, wandcloset, wastafel met meubel en designradiator.

## Tweede verdieping:

De tweede verdieping biedt veel ruimte en is ingedeeld met een voorzolder en een royale derde slaapkamer. Op de voorzolder is volop bergruimte aanwezig, onder andere achter de knieschotten. Daarnaast bevindt zich hier de opstelplaats van de cv-ketel (2021) en de aansluiting voor het witgoed. Dankzij het dakraam is de overloop heerlijk licht.

Slaapkamer 3: Een ruime slaapkamer aan de achterzijde van de woning, voorzien van een dakkapel die zorgt voor extra licht en een ruimtelijk gevoel.







**WOONKAMER**



# WOONKAMER











**KEUKEN**















**SLAAPKAMER 3**









# KEUKEN













# ZOLDERKAMER









**TUIN**



De tuin is gelegen op het oosten en voorzien van sierbestrating. In het midden staat een volwassen plataan. Achterin bevinden zich een stenen én een houten berging.

Tevens is de tuin bereikbaar middels een achterom. Aan de achtergevel beschikt de woning over een elektrisch bedienbaar zonwering, wat zorgt voor extra comfort op zonnige dagen.







<p>12345 Perceelnummer</p> <p>25 Huisknummer</p> <p>— Voetgestelde kadastrale grens</p> <p>— Voorlopige kadastrale grens</p> <p>— Administratieve kadastrale grens</p> <p>— Bebouwing</p> <p>Voor een eenszijdend uittreksel, geleverd op 15 april 2025 De bewaarder van het kadaster en de openbare registers</p>	<p>Schaal 1: 500</p> <p>Kadastrale gemeente Ginneken</p> <p>Sectie A</p> <p>Perceel 3501</p> <p>Aan dit uittreksel kunnen geen betrouwbare maten worden ontleend. De Dierot voor het kadaster en de openbare registers behoudt zich de intellectuele eigendomsrechten voor, waaronder het auteursrecht en het databankrecht.</p>	
--	--	---

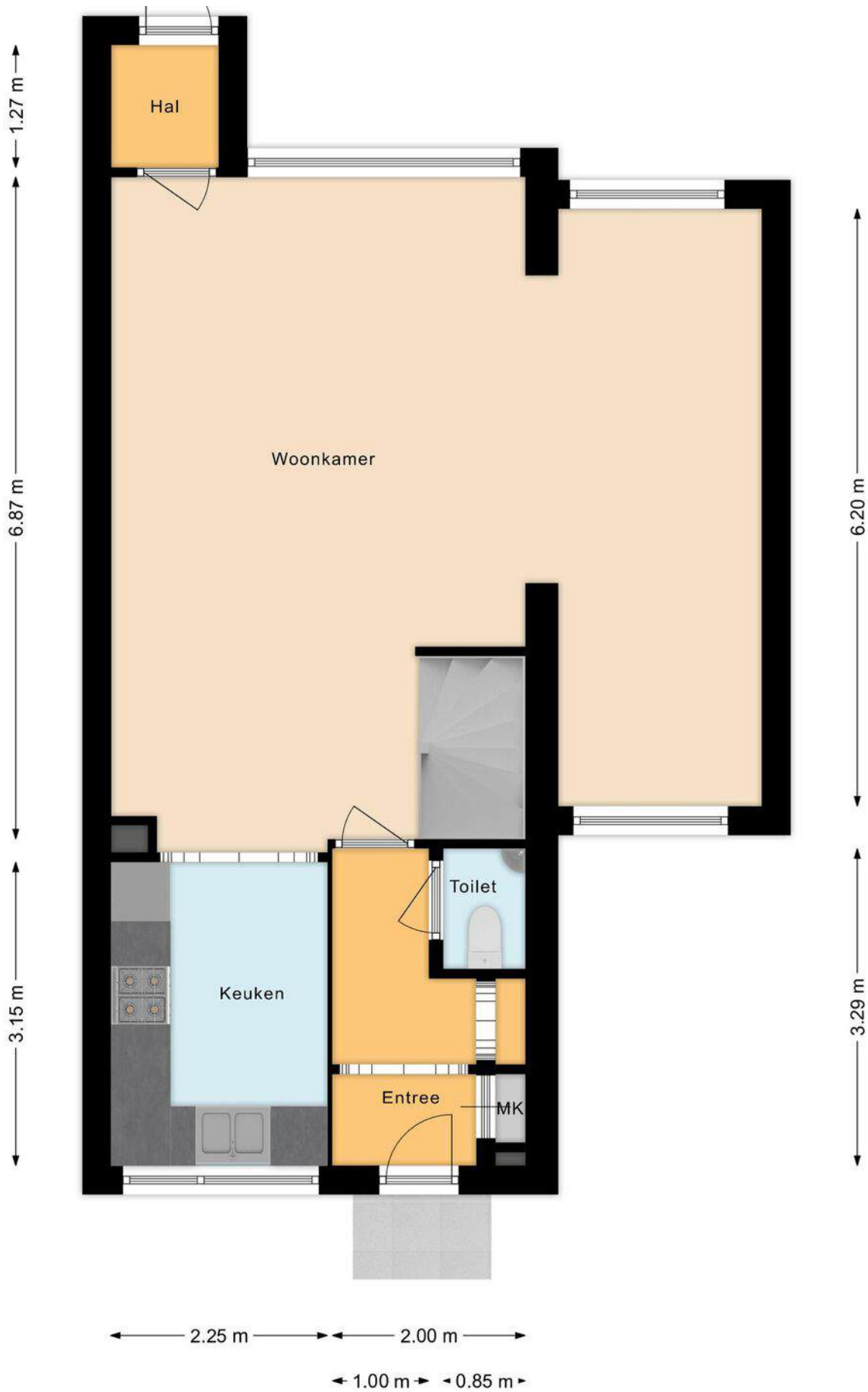

**BEGANE GROND**

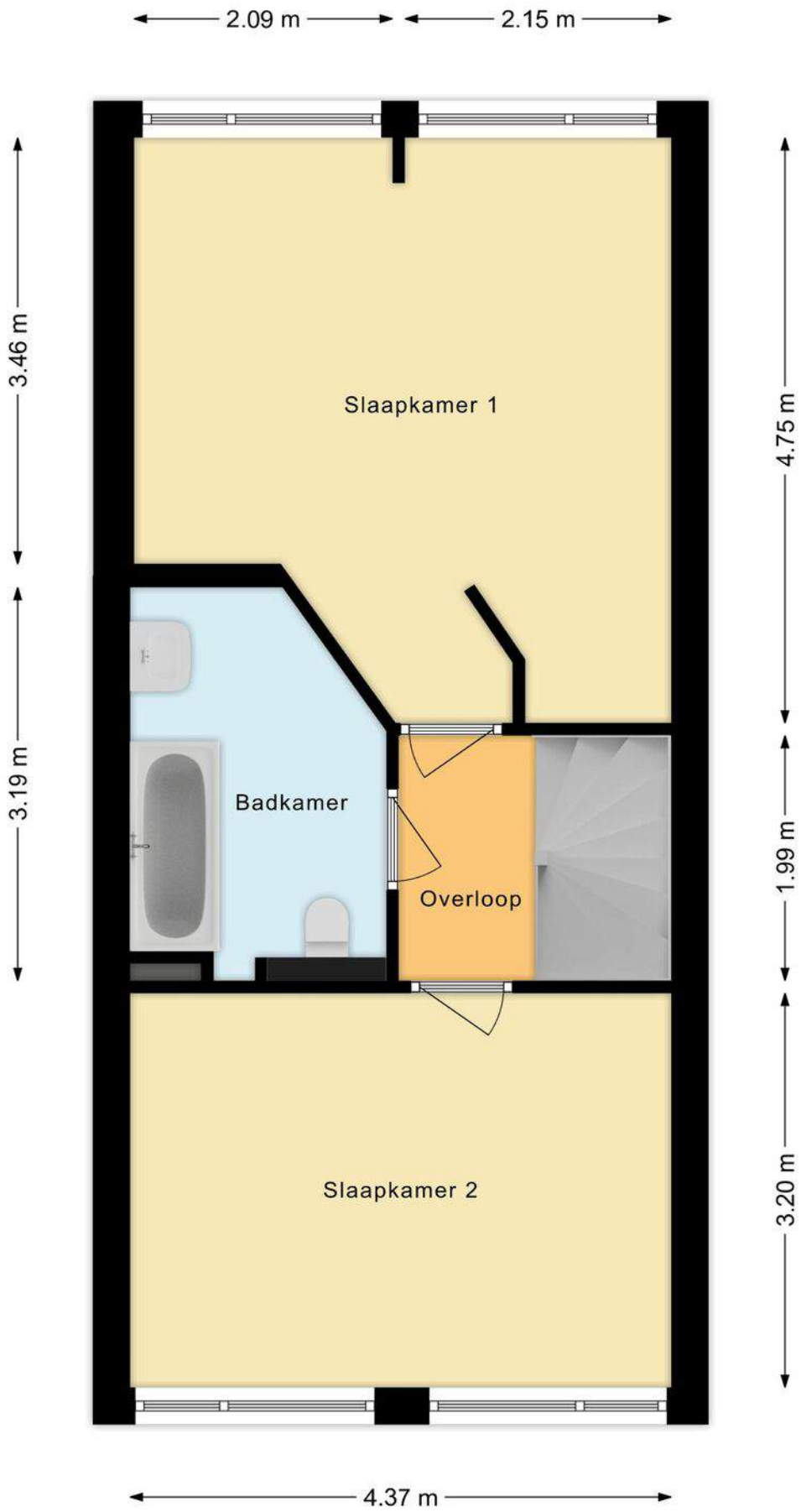

# EERSTE VERDIEPING

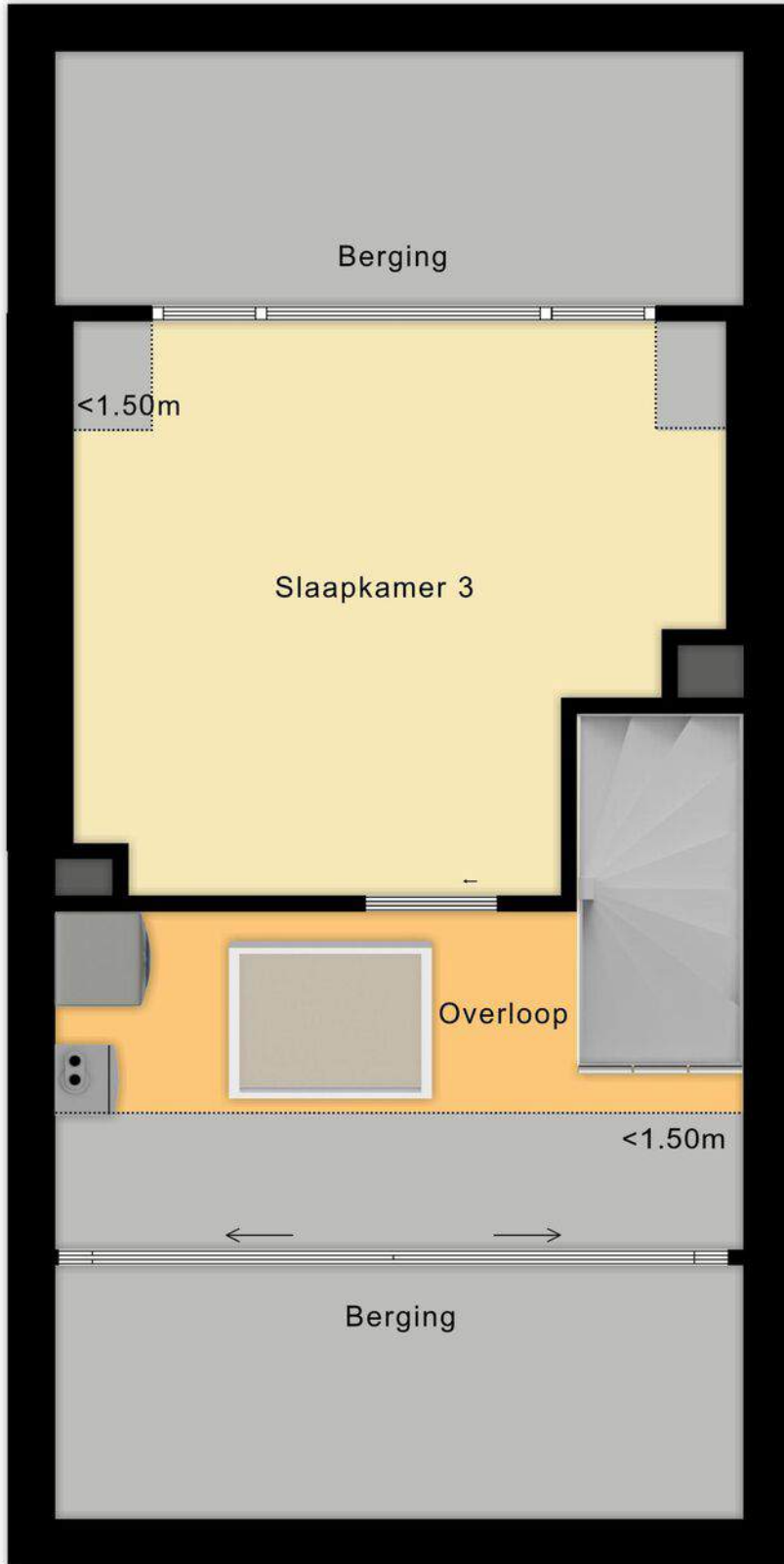
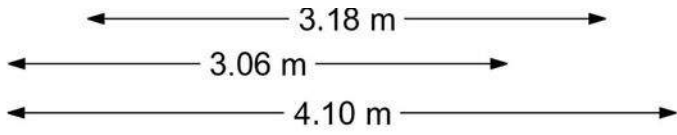

**TWEEDE VERDIEPING**



# LIJST VAN ZAKEN

Voor de onderstaande zaken - ongeacht of ze roerend dan wel onroerend zijn - geldt dat ze soms wel en soms niet in de woning achterblijven.

Beschrijving zaken	Blijft achter	Gaat mee	Ter overname	NVT
<b>Woning - Interieur</b>				
(Voorzet) openhaard met toebehoren				X
Allesbrander				X
Houtkachel		X		
(Gas)kachels				X
Designradiator(en)	X			
Radiatorafwerking	X			
Verlichting, te weten				
- inbouwspots/dimmers	X			
- opbouwspots/armaturen/lampen/dimmers	X			
- losse (hang)lampen	X			
- Griuze lamp boven eettafel		X		
-				X
(Losse)kasten, legplanken, te weten				
- kledingkast ouderslaapkamer	X			
- rechter grijze kledingkast slaapkamer 1e verdieping	X			
Raamdecoratie/zonwering binnen, te weten				
- gordijnrails	X			
- gordijnen	X			
- overgordijnen				X
- vitrages				X
- rolgordijnen				X
- lamellen				X
- jaloezieën	X			
- (losse) horren/rolhorren	X			
-				X

# LIJST VAN ZAKEN

Voor de onderstaande zaken - ongeacht of ze roerend dan wel onroerend zijn - geldt dat ze soms wel en soms niet in de woning achterblijven.

Beschrijving zaken	Blijft achter	Gaat mee	Ter overname	NVT
-				X
Vloerdecoratie, te weten				
- vloerbedekking				X
- parketvloer				X
- houten vloer(delen)	X			
- laminaat	X			
- plavuizen				X
-				X
-				X
Overig, te weten				
- spiegelwanden				X
- schilderij ophangstelsel				X
- koolmonoxide melder op zolder		X		
-				X
-				X
-				X
<b>Woning - Keuken</b>				
Keukenblok (met bovenkasten)	X			
Keuken (inbouw)apparatuur, te weten				
- kookplaat	X			
- (gas)fornuis	X			
- afzuigkap	X			
- magnetron		X		
- oven	X			
- combi-oven/combimagnetron		X		
- koelkast				X
- vriezer				X

# LIJST VAN ZAKEN

Voor de onderstaande zaken - ongeacht of ze roerend dan wel onroerend zijn - geldt dat ze soms wel en soms niet in de woning achterblijven.

Beschrijving zaken	Blijft achter	Gaat mee	Ter overname	NVT
- koel-vriescombinatie		X		
- vaatwasser	X			
- Quooker				X
- koffiezetapparaat		X		
- Amerikaanse koelkast		X		
-				X
Keukenaccessoires, te weten				
- witte kastje in keuken		X		
-				X
-				X
-				X
-				X
-				X
-				X
-				X
<b>Woning - Sanitair/sauna</b>				
Sauna met toebehoren				X
				X
				X
Toilet met de volgende toebehoren				
- toilet	X			
- toiletrolhouder	X			
- toiletborstel(houder)	X			
- fontein	X			
-				X
-				X
Badkamer met de volgende toebehoren				

# LIJST VAN ZAKEN

Voor de onderstaande zaken - ongeacht of ze roerend dan wel onroerend zijn - geldt dat ze soms wel en soms niet in de woning achterblijven.

Beschrijving zaken	Blijft achter	Gaat mee	Ter overname	NVT
- ligbad	X			
- jacuzzi/whirlpool				X
- douche (cabine/schermb)	X			
- stoomdouche (cabine)				X
- wastafel	X			
- wastafelmeubel	X			
- planchet	X			
- toiletkast	X			
- toilet	X			
- toiletrolhouder	X			
- toiletborstel(houder)	X			
-				X
-				X
<b>Woning - Exterieur/installaties/ veiligheid/energiebesparing</b>				
Schotel/antenne				X
Brievenbus				X
Kluis		X		
(Voordeur)bel		X		
Alarminstallatie				X
(Veiligheids)sloten en overige inbraakpreventie	X			
Rookmelders	X			
(Klok)thermostaat	X			
Airconditioning				X
Screens				X
Rolluiken				X
Zonwering buiten	X			
Telefoonaansluiting/internetaansluiting	X			
Veiligheidsschakelaar wasautomaat		X		

# LIJST VAN ZAKEN

Voor de onderstaande zaken - ongeacht of ze roerend dan wel onroerend zijn - geldt dat ze soms wel en soms niet in de woning achterblijven.

Beschrijving zaken	Blijft achter	Gaat mee	Ter overname	NVT
Waterslot wasautomaat		X		
Zonnepanelen				X
Oplaadpunt elektrische auto				X
				X
				X
				X
				X
Warmwatervoorziening, te weten				
- CV-installatie	X			
- boiler				X
- geiser				X
-				X
-				X
-				X
Isolatievoorzieningen (voorzetramen/ radiatorfolie etc.), te weten				
-				X
-				X
<b>Tuin - Inrichting</b>				
Tuinaanleg/bestrating	X			
Beplanting	X			
losse potten/planten/kruiden		X		
<b>Tuin - Verlichting/installaties</b>				
Buitenverlichting	X			
Tijd- of schemerschakelaar/ bewegingsmelder		X		

# LIJST VAN ZAKEN

Voor de onderstaande zaken - ongeacht of ze roerend dan wel onroerend zijn - geldt dat ze soms wel en soms niet in de woning achterblijven.

Beschrijving zaken	Blijft achter	Gaat mee	Ter overname	NVT
losse verlichting in boom gaat mee, spotjes blijven achter		X		
<b>Tuin - Bebouwing</b>				
Tuinhuis/buitenberging	X			
Kasten/werkbank in tuinhuis/berging		X		
(Broei)kas		X		
				X
				X
<b>Tuin - Overig</b>				
Overige tuin, te weten				
- (sier)hek				X
- vlaggenmast(houder)		X		
- koelvriescombinatie in overkapping		X		
- stellages/koelkast in overkapping		X		
<b>Overig - Contracten</b>				
CV: Nee				
Boiler: Nee				
Zonnepanelen: Nee				

### Ouderdomsclausule

In de koopovereenkomst kan bij oudere woningen een ouderdomsclausule worden opgenomen. Dit betekent dat de eisen voor de bouwkwaliteit aanzienlijk lager liggen dan die voor nieuwe woningen.

### Feitelijk gebruik

Wanneer een woning door verkoper is geërfd of langdurig is verhuurd, is mogelijk de clausule met betrekking tot feitelijk gebruik van toepassing. Of dit het geval is, weet de makelaar. Bij deze clausule attendeert de verkoper de koper uitdrukkelijk op het feit dat hij het verkochte nooit zelf feitelijk heeft gebruikt. Het is daarom niet mogelijk om de koper te informeren over eigenschappen van of gebreken aan het verkochte. In dit kader komen partijen overeen dat dergelijke eigenschappen of gebreken voor risico en rekening van koper komen. Bij de vaststelling van de koopsom is hiermee rekening gehouden. Om dit risico voor koper te beperken, heeft verkoper koper in de gelegenheid gesteld een bouwkundige inspectie uit te voeren.

### Toelichtingclausule NEN2580

De meetinstructie is gebaseerd op de NEN 2580. De Meetinstructie is bedoeld om een meer eenduidige manier van meten toe te passen voor het geven van een indicatie van de gebruiksoppervlakte. maatvoeringen t.a.v. plattegronden inhouds- en oppervlaktematen zijn bij benadering vastgesteld, veelal in een meetrapport. De meetinstructie sluit verschillen in de meetuitkomsten niet volledig uit, door bijvoorbeeld interpretatieverschillen, afrondingen of beperkingen bij het uitvoeren van de meting. Uitgangspunt blijft altijd: "wat je ziet is wat je koopt" en de objectinformatie is van lagere prioriteit. Koper is in gelegenheid gesteld om deze maten op of na te meten en vrijwaart verkoper en diens makelaar van elke aansprakelijkheid wanneer hier toch afwijkingen in zouden voorkomen.

### Energielabel

Elke verkoper is bij wet verplicht een definitief energielabel te overhandigen bij de eigendomsoverdracht van de woning. Wie bij levering niet over een energielabel beschikt, riskeert een sanctie.

### Verantwoording

De gegevens in deze brochure zijn met zorg verzameld. Daarbij is de grootst mogelijke nauwkeurigheid nagestreefd. Wij zijn daarbij voor een groot deel afhankelijk van informatie van derden. Voor de juistheid van de gegevens aanvaarden wij noch de verkoper enige aansprakelijkheid. Aan deze informatie kunnen dan ook geen rechten worden ontleend. Heb je na het lezen van deze bijlage nog vragen, neem dan contact op met de makelaar.

### Tenslotte

Een huis kopen doe je niet iedere dag. Verzeker je ervan dat alle belangrijke zaken aan bod komen. Schroom dus niet om onze makelaar tekst en uitleg te vragen over de woning en de (aankoop)procedure. We beantwoorden je vragen met alle plezier.



**Heb je vragen over deze woning?  
Wij staan voor je klaar!**

**Vestiging Breda  
Korte Ploegstraat 19 4818 EM BREDA  
Tel: 076 - 5 221 221  
[breda@kinmakelaars.nl](mailto:breda@kinmakelaars.nl)**



## WONEN IN BREDA

Breda is een sprankelende, gezellige stad in het westelijke deel van Brabant met een sfeer, historisch stadshart. Het heeft meer dan 175.000 inwoners en behoort daarmee tot de top 10 van grootste gemeentes van Nederland. De stad staat bekend om haar prachtige oude binnenstad en vrij recent ook weer om zijn haven.

De stad is halverwege de 12e eeuw ontstaan en circa 100 jaar later kreeg Breda stadsrechten. In de eeuwen daarna is het tot de huidige grootte gegroeid. Tegenwoordig heeft het tevens een belangrijke regionale functie. In 2017/2019 werd het centrum van Breda tot Beste Binnenstad van Nederland uitgeroepen. De stad is daarnaast op Zoover uitgeroepen tot tweede beste

stad voor een Nederlandse stedentrip en staat stevast in de top 5 van meest gastvrije steden van Nederland! Trendy winkelen, prachtige monumenten, musea en natuur. Proef de Brabantse gastvrijheid bij de vele tientallen cafés, restaurants en terrassen. Daarnaast beschikt Breda over goede en complete openbare voorzieningen die het een plezierige stad maken om te wonen.

De bereikbaarheid van de stad is met zowel de auto als het OV uitstekend. Per auto zijn zowel Antwerpen als Rotterdam binnen 45 minuten bereikbaar, Tilburg binnen 20 minuten en Eindhoven in drie kwartier.





# EXTRA TOELICHTING OVER HET KOPEN VAN EEN HUIS

## Bezichtiging

Een bezichtiging helpt om een volledig beeld te krijgen van de woning. We maken hiervoor graag een afspraak. Laat je ons enkele dagen na de rondleiding weten wat je van het huis vindt? Zowel wij als de verkoper horen dit graag.

## Onderzoeksplicht

Wil je na de bezichtiging een bod uitbrengen, dan is het van groot belang om eerst goed onderzoek te doen naar alle aspecten die bij de aankoop een rol spelen. We gaan er vanuit dat je al deze facetten goed onderzocht hebt. Niet alleen de informatie die wij je hebben gegeven, maar bijvoorbeeld ook je financiële mogelijkheden en eventuele vragen aan de gemeente.

## Bod uitbrengen

Bij het uitbrengen van een bod hoort:

- Geboden koopsom
- Datum van aanvaarding
- Wel of geen overname roerende zaken en zo ja welke
- Wel of geen ontbindende voorwaarden en zo ja welke

Als bieder krijg je niet automatisch een ontbindende voorwaarde voor de financiering. Als je dit wenst, geef dan aan dat je hier een beroep op doet en voor welk bedrag. Over ontbindende voorwaarden moeten partijen het eens zijn vóór de koop. Pas als beide partijen akkoord zijn over niet alleen de prijs maar ook alle ontbindende voorwaarden vindt de koop plaats. Voor een objectief en onafhankelijk advies over de financiering kun je bij onze hypotheekadviseur terecht. Dit eerste adviesgesprek is altijd gratis en geheel vrijblijvend.

## Waarborgsom/bankgarantie

De koper stort (tenzij anders overeengekomen) als waarborg een bedrag van 10% van de koopsom op de rekening van de notaris van zijn keuze. Als alternatief geldt een bankgarantie van een Nederlandse bankinstelling.

## Koopovereenkomst

KIN Makelaars maakt de koopovereenkomst op conform de standaard van de NVM, de Consumentenbond en de Vereniging Eigen Huis. Tenzij anders overeengekomen ondertekenen en retourneren beide partijen dit document binnen 5 werkdagen.

## Drie dagen bedenktijd

Iedere particuliere koper die een woning koopt krijgt drie dagen bedenktijd. In dit tijdsbestek is het mogelijk om de overeenkomst ongedaan te maken. Deze bedenktijd is wettelijk geregeld.

Deze termijn begint zodra de koper de getekende overeenkomst (of een kopie daarvan) ontvangt en dit bevestigt.

De bedenktijd is alleen van toepassing op de aankoop van een woonruimte voor eigen gebruik en geldt slechts éénmaal. De koop is pas gesloten als deze schriftelijk is vastgelegd en door beide partijen ondertekend.

## Registers

De partijen hebben de mogelijkheid om het object in te schrijven in de openbare registers. Dit biedt partijen bescherming tegen eventueel later gelegd beslag op het registergoed.

## Asbestclausule

Sinds 1 juli 1993 is de verkoop en verwerking van asbesthoudende materialen in Nederland verboden. De kans bestaat dat een woning van voor die tijd asbesthoudende materialen bevat. Bij mogelijke aanwezigheid van asbest in de woning is de 'asbestclausule' van kracht. Deze is als volgt geformuleerd: "Aan koper is bekend dat in de onroerende zaak asbest kan zijn verwerkt. Bovendien verklaart koper ermee bekend te zijn dat het ten tijde van de bouw of renovatie van het verkochte normale praktijk was asbesthoudende materialen te verwerken. Koper aanvaardt de eventuele aanwezigheid van die materialen in het verkochte. Koper vrijwaart verkoper voor enige aanspraak uit dien hoofde." De makelaar vertelt of de asbestclausule van toepassing is.

# KIN MAKELAARS

## JOUW MAKELAAR IN DE REGIO

### KIN Makelaars zet je op voorsprong

Verkopen doe je samen, dat is al sinds de start het credo van Kin Makelaars. We horen graag wat je wensen zijn en doen er alles aan om deze te vervullen. Verkopen of verhuren tegen de condities zoals jij die voor ogen hebt. Jij beslist, wij creëren de optimale omstandigheden.

Daar ligt het onderscheid van Kin Makelaars: professioneel bemiddelen en klanten op voorsprong zetten. Met naast de bouwkundige bagage een uitstekende kennis van de lokale én regionale woningmarkt. Bij koop, bij huur en bij officiële taxaties. Vijfendertig jaar ervaring in vastgoed, hypotheek en verzekeringen.

### De nummer 1 in de regio

Luchtkastelen bouwen en gouden bergen beloven kan iedereen, maar aan een eerlijk en betrouwbaar advies heb je het meest. Enthousiast als het kan, voorzichtig als het moet: dat is waar KIN voor staat. Omdat niemand baat heeft bij een verkeerde keuze. In alle bescheidenheid: Kin Makelaars heeft een reputatie hoog te houden. De nummer 1 makelaar van Noord – Brabant, nummer 10 op de nationale ranglijst en – misschien wel het allerbelangrijkste objectieve kenmerk – een gemiddelde klanttevredenheid van 8,5 op Funda.

### Mensenwerk en slimme marketing

De kracht van KIN zit hem in de mensen, maar ook in de marktwerking. Onder andere met professionele video's, hoogtefoto's en met regelmaat drones laten we woningen extra opvallen binnen het aanbod op Funda. Op Facebook hebben we duizenden volgers. En ook middels onze digitale nieuwsbrief met 24.000 abonnees weten we potentiële kopers op een andere manier te bereiken.

### Actief in de regio Breda, Dongen, Geldrop, Gilze-Rijen, Tilburg en Waalwijk

KIN is in de regio volop vertegenwoordigd. Toch beschikt ieder kantoor over een compact team waarbij maatservice, loyaliteit en persoonlijke aandacht centraal staan. Met vaste contactpersonen, korte communicatielijnen en veelvuldig onderling contact. Met het marktgebied van alle vestigingen als surplus.

### Gratis waardebeoordeling

Verhuisplannen? Dan leggen we graag uit hoe we jou op voorsprong kunnen zetten. Bel ons voor een gratis waardebeoordeling en we komen vrijblijvend bij je langs. Maar je bent uiteraard ook van harte welkom op onze vestigingen.

### Verzekeringen en Hypotheken

Besteed voldoende aandacht aan je hypotheek. Het afsluiten van een goede hypotheek is immers waarschijnlijk de belangrijkste financiële beslissing in je leven. Informeer bij de makelaar naar de beste hypotheekadviseur bij jou in de buurt. We helpen je daar graag bij!



# KIN MAKELAARS JOUW MAKELAAR IN DE REGIO



Tot ziens in één van onze vestigingen in de regio of  
in jouw toekomstige woning!

[www.kinmakelaars.nl](http://www.kinmakelaars.nl)

KIN MAKELAARS VESTIGINGEN



**KIN**  
MAKELAARS

#### Breda

Korte Ploegstraat 19  
4818 EM BREDA  
Tel. 076 - 5 221 221  
[breda@kinmakelaars.nl](mailto:breda@kinmakelaars.nl)

#### Dongen

Hoge Ham 93  
5104 JC DONGEN  
Tel. 0162 - 726 926  
[dongen@kinmakelaars.nl](mailto:dongen@kinmakelaars.nl)

#### Geldrop

Korte Kerkstraat 6A  
5664 HG GELDROP  
Tel. 040 - 7 200 722  
[geldrop@kinmakelaars.nl](mailto:geldrop@kinmakelaars.nl)

#### Gilze

Raadhuisstraat 11E  
5126 CK GILZE  
Tel. 0161 - 244 844  
[gilze@kinmakelaars.nl](mailto:gilze@kinmakelaars.nl)

#### Rijen

Hoofdstraat 27  
5121 JA RIJEN  
Tel. 0161 - 244 844  
[rijen@kinmakelaars.nl](mailto:rijen@kinmakelaars.nl)

#### Tilburg

Bredaseweg 219-01  
5038 NE TILBURG  
Tel. 013 - 5 339 339  
[tilburg@kinmakelaars.nl](mailto:tilburg@kinmakelaars.nl)

#### Waalwijk

Grotestraat 299  
5141 JT WAALWIJK  
Tel. 0416 - 724 888  
[waalwijk@kinmakelaars.nl](mailto:waalwijk@kinmakelaars.nl)